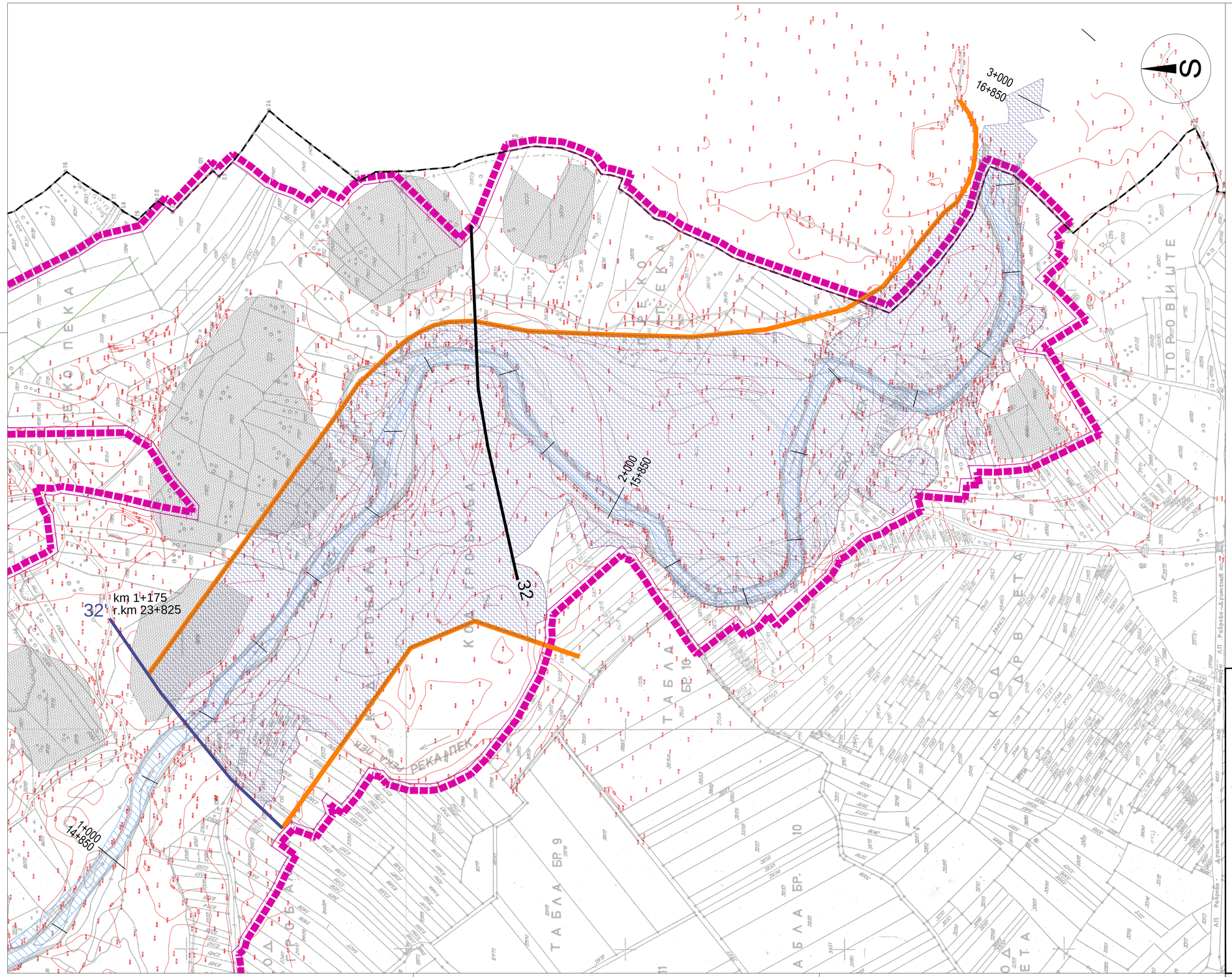

ЛЕГЕНДА

- ГРАНИЦА ПЛАНА ДЕТАЉНЕ РЕГУЛАЦИЈЕ
- ГРАНИЦА КАТАСТАРСКЕ ОПШТИНЕ
- ВОДНО ЗЕМЉИШТЕ
- 6' ПРОФИЛ И АКУМУЛАЦИЈА
- 7'' АЛТЕРНАТИВНИ ПРОФИЛ И АКУМУЛАЦИЈА
- ЛИНИЈА НАСИПА АКУМУЛАЦИЈЕ МХЕ
- СТАЦИОНАЖА РЕКЕ ПЕК — релативна / стварна
- ПОСТОЈЕЋА ТРФОСТАНИЦА 10/0,4 kV
- ПОСТОЈЕЋИ 35 kV НАДЗЕМНИ ВОД
- ПОСТОЈЕЋИ 10 kV НАДЗЕМНИ ВОД
- ПОСТОЈЕЋИ 10 kV ПОДЗЕМНИ ВОД
- ПОСТОЈЕЋИ 1 kV НАДЗЕМНИ ВОД
- ПОСТОЈЕЋИ 0,4 kV НАДЗЕМНИ ВОД
- ПОСТОЈЕЋИ 0,4 kV ПОДЗЕМНИ ВОД
- ПЛАНИРАНИ ДАЛЕКОВОД 10 KV

К У Ч Е В О

ПЛАН ДЕТАЉНЕ РЕГУЛАЦИЈЕ
"Заштита слива реке Пек са вишенаменским акумулацијама и изградња малих хидроелектрана"

НАЗИВ ЛИСТА:

ПОЛОЖАЈ ПОВОЉНИХ ЛОКАЦИЈА МХЕ
СА АКУМУЛАЦИЈАМА
локација 32` - km 1+115

БРОЈ ЛИСТА: 7.15

РАЗМЕРА: 1 :2500

ДАТУМ: 2015. г.

РУКОВОДИЛАЦ РАДНОГ ТИМА:
Бобан Панић, дипл.инж.грађ.

ДИРЕКТОР:
Владан Ђорђевић

НАРУЧИЛАЦ:
ОПШТИНА КУЧЕВО

ISOQAR 0026 — UKAS MANAGEMENT SYSTEMS
12084
ISO 9001:2008
SRPS ISO 9001:2008

ОБРАЂИВАЧ: "ИНФОПЛАН" Д.О.О. АРАНЂЕЛОВАЦ