www.kucevo.rs

СЛУЖБЕНИ ГЛАСНИК ОПШТИНЕ КУЧЕВО

Кучево | Година: XXII | Датум: 27.05.2022. | Број: 9/2022

[1] СКУПШТИНА ОПШТИНЕ КУЧЕВО

На основу члана 43. Закона о буџетском систему (,,Службени гласник РС“, бр.54/2009, 73/2010, 101/2010, 101/2011,93/2012, 62/2013, 63/2013, 108/2013, 142/14 и 68/2015-др.закон,103/2015, 99/16,113/17,95/2018..149/20, 118/21), члана 32. Закона о локалној самоуправи (,,Службени гласник РС“ број 129/200, 83/2014, 47/2018) и члана 15. став 1. тачка 1. и члана 40. став 1. тачка 2. Статута општине Кучево (“Службени гласник општине Кучево” 1/19), а на предлог Општинског већа

СКУПШТИНА ОПШТИНЕ КУЧЕВО, на седници одржаној 27.05.2022. године, донела је

ОДЛУКУ О ИЗМЕНИ И ДОПУНИ ОДЛУКЕ О БУЏЕТУ ОПШТИНЕ КУЧЕВО ЗА 2022. ГОДИНУ

I ОПШТИ ДЕО

Члан 1.

Члан 1.мења се и гласи:

„Приходи и примања, расходи и издаци буџета општине Кучево за 2022. годину (у даљем тексту: буџет), састоје се од:

ТАБЕЛА 1. **РАЧУН ФИНАНСИРАЊА**

Опис	Износ у динарима
А. РАЧУН ПРИХОДА И ПРИМАЊА, РАСХОДА И ИЗДАТАКА	
1. Укупни приходи и примања од продаје нефинансијске имовине	576,701,320
1.1. ТЕКУЋИ ПРИХОДИ у чему:	570,401,320
- буџетска средства	550,944,000
- сопствени приходи	45,000
- остали приходи	19,412,320
1.2. ПРИМАЊА ОД ПРОДАЈЕ НЕФИНАНСИЈСКЕ ИМОВИНЕ	6,300,000
2. Укупни расходи и издаци за набавку нефинансијске имовине	628,000,000
2.1. ТЕКУЋИ РАСХОДИ (класа 4) у чему:	551,377,297
- текући буџетски расходи	529,393,337
- расходи из сопствених прихода	45,000
- расходи из осталих прихода	21,938,960
2.2. ИЗДАЦИ ЗА НАБАВКУ НЕФИНАНСИЈСКЕ ИМОВИНЕ у чему:	76,622,703
- текући буџетски издаци	57,350,663
- издаци из сопствених прихода	0
- издаци из осталих прихода	19,272,040
БУЏЕТСКИ СУФИЦИТ / ДЕФИЦИТ	**-51,298,680**
Издаци за набавку финансијске имовине (у циљу спровођења јавних политика)	
Примања од продаје финансијске имовине	1,500,000
УКУПАН ФИСКАЛНИ СУФИЦИТ / ДЕФИЦИТ	**-49,798,680**
Б. РАЧУН ФИНАНСИРАЊА	
Примања од продаје финансијске имовине	0
Примања од задуживања	28,000,000
Неутрошена средства из претходних година	21,798,680
Издаци за отплату главнице дуга	0
НЕТО ФИНАНСИРАЊЕ	***49,798,680***

Члан 2.

Члан 2. мења се и гласи:

“Потребна средства за финансирање дефицита у износу 49.798.680,00 обезбедиће се из пренетих средстава из претходне године у износу од 21.798.680,00 и примања од задуживања у износу од 28.000.000,00 динара.”

Члан 3.

Члан 3. мења се и гласи:

“Приходи и примања за 2022. годину распоређују се по врстама и то (*Прилог Табела 2 – Приходи по врстама*)”

Члан 4.

Члан 4. мења се и гласи:

“Укупни расходи и издаци распоређују се по основним наменама у следећим износима: (*Прилог Табела 3 – Расходи по наменама)”*

Члан 5.

Члан 5. мења се и гласи:

“Расходи и издаци из члана 1. ове Одлуке користе се за следеће програме: (Прилог *Табела 4 – Расходи по Програмима, Рекапитулација програмског буџета)”.*

Члан 6.

Члан 6. мења се и гласи:

“Планирани капитални издаци буџетских корисника за 2022, 2023. и 2024. годину исказују се у следећем прегледу: *(Прилог Табела 5).”*

Члан 7.

II ПОСЕБАН ДЕО

Члан 10. мења се и гласи:

„Укупни расходи и издаци, укључујући и издатке за отплату главнице дуга, финансирани из свих извора финансирања распоређују се по корисницима и врстама издатака, и то: *(Прилог Табела 6).”*

Члан 8.

Остале одредбе ове Одлуке остају непромењене.

Члан 9.

Ова одлука ступа на снагу даном доношења.

.

Члан 10.

Ову одлуку доставити Министарству финансија, буџетским корисницима и објавити у “Службеном гласнику општине Кучево” и на интернет страници.

Број: I-06-1-64/2022
У Кучеву, 27.05.2022.

СКУПШТИНА ОПШТИНЕ КУЧЕВО

СЕКРЕТАР СКУПШТИНЕ
Драган Милорадовић, с.р.

ПРЕДСЕДНИК СО КУЧЕВО
Бранко М. Кецман, с.р.

О Б Р А З Л О Ж Е Њ Е

Правни основ за доношење Одлуке о измени и допуни Одлуке о буџету општине Кучево за 2022. садржан је у члану 47. Закона о буџетском систему.

Предлог Одлуке о измени и допуни Одлуке о буџету општине Кучево за 2022.год. условљен је потребом да се усклади приходна страна са остварењем и расходна страна са приоритетима.

На страни прихода извршена је корекција појединих ставки тј. повећана су пренета средства из претходне године, додати су приходи од Министарства за заштиту животне средине у износу од 5.000.000,00, додати су приходи од Министарства културе и информисања у износу од 700.000,00 , повећани планирани приходи за спровођење избора у 2022. години, издвојени су планирани приходи од донација за спровођење манифестације “Хомољски мотиви“ . Поједини порески приходи су кориговани према остварењу. Укупни приходи су повећани за 1,3% и износе 628.000.000,00 динара.

На страни расхода извршена је корекција код Скупштине општине за трошкове спровођење избора и за исплату одборничког додатка, код Општинске управе су опредељена додатна средства за зоохигијену ,за пројекат уређења игралишта за децу, за текуће одржавање путева и уличне расвете. Такође, додата су средства од Министарства за заштиту животне средине за пројекат санирања дивљих депонија у износу од 3.000.000,00 и за пројекат пошумљавања 2.000.000,00 динара. Код Вртића су опредељена додатна средства за социјална давања ради исплате запосленима по Закључку Владе РС. Уз то, повећане су поједине ставке код месних заједница. Код основне школе у Раброву опредељена су додатна средства за сталне трошкове и превоз ученика, а код основне школе у Турији опредељена су додатна средства за превоз ученика, све услед промењених цена на тржишту. Код Центра за културу додати су трошкови за спровођење манифестације “Хомољски мотиви” из донација и од Министарства културе и за организовање “Фестеф-а“. Опредељена су додатна средства за Дом здравља и за Центар за социјални рад ради несметаног функционисања установа. Одређени расходи су смањени према утврђеним приоритетима, пре свега, средства за поједине капиталне радове који се не могу реализовати до краја године. Укупни расходи су утврђени у износу од 628.000.000,00 и усаглашени са приходном страном. Сходно наведеним променама, извршене су промене у осталим пратећим табелама из Одлуке о буџету.

ОБРАЂИВАЧ — Предлагач

Одељење за буџет и финансије — Општинско веће

ТАБЕЛА 1. **РАЧУН ФИНАНСИРАЊА**

Опис	Износ у динарима
А. РАЧУН ПРИХОДА И ПРИМАЊА, РАСХОДА И ИЗДАТАКА	
1. Укупни приходи и примања од продаје нефинансијске имовине	576.701.320
1.1. ТЕКУЋИ ПРИХОДИ у чему:	570.401.320
- буџетска средства	550.594.000
- сопствени приходи	45.000
- остали приходи	19.762.320
1.2. ПРИМАЊА ОД ПРОДАЈЕ НЕФИНАНСИЈСКЕ ИМОВИНЕ	6.300.000
2. Укупни расходи и издаци за набавку нефинансијске имовине	628.000.000
2.1. ТЕКУЋИ РАСХОДИ (класа 4) у чему:	551.377.297
- текући буџетски расходи	529.043.337
- расходи из сопствених прихода	45.000
- расходи из осталих прихода	22.288.960
2.2. ИЗДАЦИ ЗА НАБАВКУ НЕФИНАНСИЈСКЕ ИМОВИНЕ у чему:	76.622.703
- текући буџетски издаци	57.350.663
- издаци из сопствених прихода	0
- издаци из осталих прихода	19.272.040
БУЏЕТСКИ СУФИЦИТ / ДЕФИЦИТ	**-51.298.680**
Издаци за набавку финансијске имовине (у циљу спровођења јавних политика)	
Примања од продаје финансијске имовине	1.500.000
УКУПАН ФИСКАЛНИ СУФИЦИТ / ДЕФИЦИТ	**-49.798.680**
Б. РАЧУН ФИНАНСИРАЊА	
Примања од продаје финансијске имовине	0
Примања од задуживања	28.000.000
Неутрошена средства из претходних година	21.798.680
Издаци за отплату главнице дуга	0
НЕТО ФИНАНСИРАЊЕ	***49.798.680***

Табела 2

Екон. клас.	П Р И М А Њ А	Приходи из буџета 01	Сопствени приходи буџетских корисника 04	Остали приходи буџетских корисника
1	2	3	4	5
311712	Пренета неутрошена средства за посебне намене (15)			20.398.805,00
321311	Нераспоређени вишак прихода из ранијих година (13)			1.399.875,00
711	**ПОРЕЗИ НА ДОХОДАК**			
711111	Порез на зараде	117.000.000,00		
711121	Порез на приходе од самосталне делатности	70.000,00		
711122	Порез на приходе од самосталне делатности	5.700.000,00		
711123	Порез на приходе од самосталне делатности	7.100.000,00		
711145	Порез на приходе од давања у закуп покр.ствари	100.000,00		
711191	Порез на остале приходе	12.950.000,00		
711193	Порез на приходе спортиста	80.000,00		
	УКУПНО 711	**143.000.000,00**	**0,00**	**0,00**
713	**ПОРЕЗИ НА ИМОВИНУ**			
713121	Порез на имовину обвезника који не воде пословне књиге	27.000.000,00		
713122	Порез на имовину обвезника који воде пословне књиге	13.000.000,00		
713311	Порез на наслеђе и поклон	3.500.000,00		
713421	Порез на пренос апсолутних права на непокретности	4.500.000,00		
713423	Порез на пренос апсолутних права на моторним возилима	1.500.000,00		
713427	Порез на пренос апсолутних права на употребљеним возилима	500.000,00		
	УКУПНО 713	**50.000.000,00**	**0,00**	**0,00**
714	**ПОРЕЗИ НА ДОБРА И УСЛУГЕ**			
714513	Комунална такса за држање моторних и друмских возила	11.050.000,00		
714543	Накнада за промену намене пољопривредног земљишта	350.000,00		
714552	Боравишна такса	200.000,00		
714562	Посебна накнада за заштиту животне средине	11.050.000,00		
714565	Накнада за коришћење простора на јавној површини-тарифа 1	800.000,00		
714566	Накнада за коришћење простора на јавној површини-тарифа 2	300.000,00		
714567	Накнада за коришћење простора на јавној површини-тарифа 3	50.000,00		
714572	Комуналне таксе за држање средстава за игру	50.000,00		
	УКУПНО 714	**23.850.000,00**	**0,00**	**0,00**
716	**ДРУГИ ПОРЕЗИ**			
716111	Комунална такса за истицање фирме на пословном простору	7.500.000,00		
	УКУПНО 716	**7.500.000,00**	**0,00**	**0,00**
733	**ТРАНСФЕРИ ОД ДРУГИХ НИВОА ВЛАСТИ**			
733151	Текући трансфери општинама - Приходи из буџета РС	287.150.000,00		
733154	Текући трансфери општинама-Избори 2022			5.980.000,00
733154	Текући трансфери општинама-Министартсво за рад и социјална питања			1.828.458,00
733154	Текући трансфери општинама-Министартсво рударства и енергетике			2.000.000,00
733154	Текући трансфери општинама-Министарство заштите животне средине			5.000.000,00
733154	Министартсво културе и информисања			700.000,00
733154	Текући трансфери општинама-Министарство просвете			1.693.862,00
	УКУПНО 733	**287.150.000,00**	**0,00**	**17.202.320,00**
741	**ПРИХОДИ ОД ИМОВИНЕ**			
741151	Приходи од камата на средства корисника буџета	200.000,00		
741511	Накнада за коришћење минералних сировина	7.294.000,00		
741534	Накнада за коришћење градског грађевинског земљишта	650.000,00		
741596	Накнада за коришћење дрвета	3.000.000,00		
	УКУПНО 741	**11.144.000,00**	**0,00**	**0,00**
742	**ПРОДАЈА ДОБАРА И УСЛУГА**			
742151	Приходи од продаје добара и услуга у корист општине	1.600.000,00	45.000,00	
742153	Приходи од закупа за грађевинско земљиште	100.000,00		
742155	Приходи од давања у закуп непокретности у општинској својини	4.000.000,00		
742156	Приходи по основу пружања услуге боравка деце у предш.устан	4.500.000,00		
742251	Општинске административне таксе	1.500.000,00		
742253	Накнада за уређивање грађевинског земљишта	1.200.000,00		
742255	Такса за озакоњење објеката у корист општине	2.000.000,00		
742351	Приходи општинских органа управе	100.000,00		
742371	Приходи индиректних корисника буџетских средстава			160.000,00
	УКУПНО 742	**15.000.000,00**	**45.000,00**	**160.000,00**
743	**НОВЧАНЕ КАЗНЕ И ОДУЗ.ИМОВ.КОРИСТ**			
743324	Приходи од новчаних казни за саобраћајне прекршаје	6.400.000,00		
743351	Приходи од новчаних казни изречених у прекршајном поступку за прекршаје прописане актом СО	200.000,00		
	УКУПНО 743	**6.600.000,00**	**0,00**	**0,00**
744	**ДОБРОВОЉНИ ТРАНСФЕРИ**			
744151	Добровољни трансфери од физичких и правних лица	0,00		2.400.000,00
	УКУПНО 744	**0,00**	**0,00**	**2.400.000,00**
745	**МЕШОВИТИ И НЕОДРЕЂЕНИ ПРИХОДИ**			
745151	Остали приходи у корист нивоа општина	500.000,00	0,00	
	УКУПНО 745	**500.000,00**	**0,00**	**0,00**
770	**МЕМОРАНДУМСКЕ СТАВКЕ ЗА РЕФ.РАСХОДА**			
772114	Меморандумске ставке за рефундацију расхода	5.850.000,00		0,00
	УКУПНО 770	**5.850.000,00**	**0,00**	**0,00**
811	**ПРИМАЊА ОД ПРОДАЈЕ НЕПОКРЕТНОСТИ**			
811151	Примања од продаје непокретности у корист нивоа општина	**4.350.000,00**		
811152	Примања од продаје станова у корист нивоа општина	**750.000,00**		
	УКУПНО 811	**5.100.000,00**		
812	**ПРИМАЊА ОД ПРОДАЈЕ ПОКРЕТНИХ СТВАРИ**			
812151	Примања од продаје покретних ствари у корист нивоа општина	**200.000,00**		
	УКУПНО 812	**200.000,00**		
841	**ПРИМАЊА ОД ПРОДАЈЕ ЗЕМЉИШТА**			
841151	Примања од продаје земљишта у корист нивоа општина	**1.000.000,00**		
	УКУПНО 841	**1.000.000,00**		
911	**ПРИМАЊА ОД ДОМАЋИХ ЗАДУЖИВАЊА**			
911441	Примања од задуживања код пословних банака	**28.000.000,00**		
	УКУПНО 911	**28.000.000,00**		
921	**ПРИМАЊА ОД ПРОДАЈЕ ДОМАЋИХ АКЦИЈА И ОСТАЛОГ КАПИТАЛА**			
921651	Примања од отплате кредита	**1.500.000,00**		**0,00**
	УКУПНО 921	**1.500.000,00**		**0,00**
	ТЕКУЋИ ПРИХОДИ БУЏЕТА И БУЏЕТСКИХ КОРИСНИКА	**550.594.000,00**	**45.000,00**	**19.762.320,00**
	УКУПНО ПРЕНЕТА СРЕДСТВА, ПРИХОДИ И ПРИМАЊА БУЏЕТА И БУЏЕТСКИХ КОРИСНИКА	**586.394.000,00**	**45.000,00**	**41.561.000,00**
	УКУПНО	**628.000.000,00**		

Табела 3

Екон. клас.	ВРСТА РАСХОДА	Приходи буџета	Сопствени приходи	Остали приходи	Укупна средства
	Расходи за запослене	**151.858.605,00**	-	**7.273.000,00**	**159.131.605,00**
411	Плате, додаци и накнаде запослених	123.325.000,00	-	1.580.000,00	124.905.000,00
412	Социјални доприноси на терет послодавца	20.376.000,00	-	280.000,00	20.656.000,00
413	Накнаде у натури	102.000,00	-	-	102.000,00
414	Социјална давања запосленима	2.889.605,00	-	63.000,00	2.952.605,00
415	Накнаде за запослене	2.566.000,00	-	-	2.566.000,00
416	Награде, бонуси и посебни расходи	2.600.000,00	-	5.350.000,00	7.950.000,00
	Коришћење роба и услуга	**194.309.500,00**	**45.000,00**	**11.067.502,00**	**205.422.002,00**
421	Стални трошкови	33.606.000,00	2.000,00	388.000,00	33.996.000,00
422	Трошкови путовања	851.000,00	10.000,00	15.000,00	876.000,00
423	Услуге по уговору	80.902.000,00	-	750.000,00	81.652.000,00
424	Специјализоване услуге	24.431.000,00	30.000,00	6.734.000,00	31.195.000,00
425	Текуће поправке и одржавање	41.368.500,00	-	126.000,00	41.494.500,00
426	Материјал	13.151.000,00	3.000,00	3.054.502,00	16.208.502,00
	Трансакције везане за јавни дуг	**660.000,00**	-	-	**660.000,00**
441	Отплата камата по домаћим кредитима	505.000,00	-	-	505.000,00
444	Пратећи трошкови задуживања	155.000,00	-	-	155.000,00
	Субвенције	**8.640.000,00**	-	-	**8.640.000,00**
451	Субвенције ЈП и за пољопривреду	7.150.000,00	-	-	7.150.000,00
454	Субвенције приватним предузећима	1.490.000,00	-	-	1.490.000,00
	Донације и трансфери	**98.165.590,00**	-	**20.000,00**	**98.185.590,00**
463	Трансфери осталим нивоима власти	98.165.590,00	-	20.000,00	98.185.590,00
	Остале донације, дотације и трансфери	**20.153.000,00**	-	-	**20.153.000,00**
464	Дотације организац. обавезног соц. осигурања	20.153.000,00	-	-	20.153.000,00
	Остале текуће дотације по Закону	**940.000,00**	-	-	**940.000,00**
465	Остале текуће дотације по Закону	940.000,00	-	-	940.000,00
	Социјална помоћ	**16.165.542,00**	-	**3.828.458,00**	**19.994.000,00**
472	Накнаде за социјалну заштиту из буџета	16.165.542,00	-	3.828.458,00	19.994.000,00
	Остали расходи	**35.974.395,00**	-	**100.000,00**	**36.074.395,00**
481	Дотације невладиним организацијама	31.357.000,00	-	-	31.357.000,00
482	Порези, обавезне таксе и казне наметнуте од	1.558.000,00	-	100.000,00	1.658.000,00
	једног нивоа власти другом		-	-	-
483	Новчане казне и пенали по решењима судова	2.510.395,00	-	-	2.510.395,00
485	Накнада штете-остало	549.000,00	-	-	549.000,00
	Резерве	**2.176.705,00**	-	-	**2.176.705,00**
499	Средства резерви	2.176.705,00	-	-	2.176.705,00
	Основна средства	**57.350.663,00**	-	**19.272.040,00**	**76.622.703,00**
511	Зграде и грађевински објекти	40.163.387,00	-	1.067.613,00	41.231.000,00
512	Машине и опрема	9.537.276,00	-	18.204.427,00	27.741.703,00
513	Остала основна средства	2.450.000,00	-	-	2.450.000,00
515	Нематеријална имовина	200.000,00	-		200.000,00
541	Земљиште	5.000.000,00	-	-	5.000.000,00
611	Издаци за отплату главнице дуга	-	-	-	-
	У К У П Н О	586.394.000,00	45.000,00	41.561.000,00	628.000.000,00

Табела 4. ПРОГРАМСКА КЛАСИФИКАЦИЈА РАСХОДА

Шифра		Назив	Средства из буџета	Сопствени приходи корисника	Остали приходи корисника	Укупно
Програм	Програмска активност/ Пројекат					
1	2	3	4	5	6	7
1101		**Програм 1. Урбанизам и просторно планирање**	**7.705.000,00**	**0,00**	**2.380.000,00**	**10.085.000,00**
	1101-0001	Просторно и урбанистичко планирање	2.705.000,00	0,00	0,00	2.705.000,00
	1101-0003	Управљање грађевинским земљиштем	1.000.000,00	0,00	0,00	1.000.000,00
	1101-0004	Стамбена подршка	2.000.000,00	0,00	0,00	2.000.000,00
	1101-0005	Остваривање јавног интереса у одржавању зграда	2.000.000,00	0,00	0,00	2.000.000,00
	1101-0006	Означавање назива улица, тргова и зграда кућним бројевима	0,00	0,00	2.380.000,00	2.380.000,00
1102		**Програм 2. Комунална делатност**	**28.423.000,00**	**0,00**	**0,00**	**28.423.000,00**
	1102-0001	Управљање /одржавање јавног осветљења	14.620.000,00	0,00	0,00	14.620.000,00
	1102-0002	Одржавање јавних зелених површина	5.404.000,00	0,00	0,00	5.404.000,00
	1102-0003	Одржавање чистоће на површинама јавне намене	6.000.000,00	0,00	0,00	6.000.000,00
	1102-0004	Зоохигијена	1.099.000,00	0,00	0,00	1.099.000,00
	1102-0008	Управљање и снабдевање водом за пиће	1.300.000,00	0,00	0,00	1.300.000,00
1501		**Програм 3. Локални економски развој**	**3.200.000,00**	**0,00**	**0,00**	**3.200.000,00**
	1501-0002	Мере активне политике запошљавања	3.000.000,00	0,00	0,00	3.000.000,00
	1501-0003	Подршка економском развоју и промоцији предузетништва	200.000,00	0,00	0,00	200.000,00
1502		**Програм 4. Развој туризма**	**31.350.000,00**	**0,00**	**0,00**	**31.350.000,00**
	1502-0001	Управљање развојем туризма	21.650.000,00	0,00	0,00	21.650.000,00
	1502-0002	Промоција туристичке понуде	9.700.000,00	0,00	0,00	9.700.000,00
0101		**Програм 5. Пољопривреда и рурални развој**	**8.398.500,00**	**0,00**	**0,00**	**8.398.500,00**
	0101-0001	Подршка за спровођење пољопривредне политике у локалној заједници	1.398.500,00	0,00	0,00	1.398.500,00
	0101-0002	Мере подршке руралном развоју	7.000.000,00	0,00	0,00	7.000.000,00
0401		**Програм 6. Заштита животне средине**	**8.340.000,00**	**0,00**	**5.000.000,00**	**13.340.000,00**
	0401-0001	Управљање заштитом животне средине и природних вредности	5.800.000,00	0,00	3.000.000,00	8.800.000,00
	0401-0004	Управљање отпадним водама и канализациона инфраструктура	500.000,00	0,00	0,00	500.000,00
	0401-4001	Пројекат-Пошумљавање	500.000,00	0,00	2.000.000,00	2.500.000,00
	0401-5001	Пројекат-Пројектно-техничка документација за пројекат "Чиста Србија"	1.540.000,00	0,00	0,00	1.540.000,00
0701		**Програм 7- Организација саобраћаја и саобраћајна инфраструктура**	**63.090.000,00**	**0,00**	**7.552.667,00**	**70.642.667,00**
	0701-0002	Одржавање саобраћајне инфраструктуре	61.000.000,00	0,00	684.000,00	61.684.000,00
	0701-0004	Јавни градски и приградски превоз путника	990.000,00			990.000,00
	0701-0005	Унапређење безбедности саобраћаја	1.000.000,00	0,00	0,00	1.000.000,00
	0701-5001	Пројекат-Набавка минибуса за потребе превоза сеоског становништва у општини Кучево	100.000,00	0,00	6.868.667,00	97,00
2002		**Програм 8. Предшколско васпитање и образовање**	**59.950.000,00**	**0,00**	**12.320.000,00**	**72.270.000,00**
	2002-0002	Функционисање предшколских установа	59.950.000,00	0,00	2.020.000,00	61.970.000,00
	2002-5001	Пројекат -Реконструкција и опремање кухиње и вешераја	0,00	0,00	10.300.000,00	10.300.000,00
2003		**Програм 9. Основно образовање**	**72.372.777,00**	**0,00**	**383.613,00**	**72.756.390,00**
	2003-0001	Функционисање основних школа	70.636.390,00			70.636.390,00
	2003-5001	Пројекат-Пројектна документација за основне школе у Турији и Волуји	1.736.387,00	0,00	383.613,00	2.120.000,00
2004		**Програм 10. Средње образовање**	**6.870.000,00**	**0,00**	**0,00**	**6.870.000,00**
	2004-0001	Функционисање средњих школа	5.790.000,00	0,00	0,00	5.790.000,00
	2004-4001	Пројекат Ученичког парламента-Надстрешница у дворишту Средње школе	730.000,00	0,00	0,00	730.000,00
	2004-4002	Пројекат Кутак пријатељства и Зелено двориште	350.000,00	0,00	0,00	350.000,00
0902		**Програм 11. Социјална и дечја заштита**	**33.810.742,00**	**0,00**	**1.828.458,00**	**35.639.200,00**
	0902-0001	Једнократне помоћи и други облици помоћи	100.000,00	0,00	0,00	100.000,00
	0902-0019	Подршка деци и породици с децом	7.500.000,00	0,00	0,00	7.500.000,00
	0902-0018	Активности Црвеног крста	900.000,00	0,00	0,00	900.000,00
	0902-0005	Обављање делатности установа социјалне заштите	21.139.200,00	0,00	0,00	21.139.200,00
	0902-4001	Пројекат -Лични пратилац детета	2.000.000,00	0,00	0,00	2.000.000,00
	0902-4002	Пројекат -"Помоћ у кући за старија лица"	2.171.542,00	0,00	1.828.458,00	4.000.000,00
1801		**Програм 12. Здравствена заштита**	**19.653.000,00**	**0,00**	**0,00**	**19.653.000,00**
	1801-0001	Функционисање установа примарне здравствене заштите	19.653.000,00	0,00	0,00	19.653.000,00
1201		**Програм 13. Развој културе**	**50.350.000,00**	**45.000,00**	**3.146.502,00**	**53.541.502,00**
	1201-0001	Функционисање локалних установа културе	38.400.000,00	45.000,00	46.502,00	38.491.502,00
	1201-0002	Јачање културне продукције и уметничког стваралаштва	2.350.000,00	0,00	0,00	2.350.000,00
	1201-0003	Унапређење система очувања и представљања културно- историјског наслеђа	3.000.000,00	0,00	0,00	3.000.000,00
	1201-4001	Пројекат -54. смотра народног стваралаштва Хомољски мотиви 2022	4.800.000,00	0,00	2.900.000,00	7.700.000,00
	1201-4002	Пројекат - Фестеф 2022	800.000,00		200.000,00	1.000.000,00
	1201-4003	Пројекат -Фестивал труба Мирослава Милета Матушића 2022	1.000.000,00	0,00	0,00	1.000.000,00
	1201-4004	Пројекат -Градска галерија Драган Кецман	0,00	0,00	0,00	0,00
1301		**Програм 14. Развој спорта и омладине**	**25.344.000,00**	**0,00**	**0,00**	**25.344.000,00**
	1301-0001	Подршка локалним спортским организацијама, удружењима и савезима	22.844.000,00	0,00	0,00	22.844.000,00
	1301-5001	Пројекат-Уређење игралишта за децу	2.500.000,00	0,00	0,00	2.500.000,00
0602		**Програм 15. Локална самоуправа**	**134.791.981,00**	**0,00**	**969.760,00**	**135.761.741,00**
	0602-0001	Функционисање локалне самоуправе	107.996.476,00	0,00	63.000,00	108.059.476,00
	0602-0002	Месне заједнице	14.381.000,00	0,00	906.760,00	15.287.760,00
	0602-0003	Сервисирање јавног дуга	600.000,00	0,00	0,00	600.000,00
	0602-0007	Функционисање националних савета националних мањина	400.000,00	0,00	0,00	400.000,00
	0602-0004	Општинско јавно правобранилаштво	4.240.000,00	0,00	0,00	4.240.000,00
	0602-0009	Текућа буџетска резерва	1.976.705,00	0,00	0,00	1.976.705,00
	0602-0010	Стална буџетска резерва	200.000,00	0,00	0,00	200.000,00
	0602-0014	Ванредне ситуације	4.320.000,00	0,00	0,00	4.320.000,00
	0602-5001	Пројекат -Унапређење и модернизација рада ЈЛС и осавремењавање информационих технологија у општини Кучево	677.800,00	0,00	0,00	677.800,00
2101		**Програм 16-Политички систем локалне самоуправе**	**30.545.000,00**	**0,00**	**5.980.000,00**	**36.525.000,00**
	2101-0001	Функционисање скупштине	6.900.000,00	0,00	5.980.000,00	12.880.000,00
	2101-0002	Функционисање извршних органа	23.645.000,00	0,00	0,00	23.645.000,00
0501		**Програм 17-Енергетска ефикасност и обновљиви извори енергије**	**2.200.000,00**	**0,00**	**2.000.000,00**	**4.200.000,00**
	0501-0001	Енергетски менаџмент	2.200.000,00	0,00	2.000.000,00	4.200.000,00
УКУПНО			**586.394.000,00**	**45.000,00**	**41.561.000,00**	**628.000.000,00**

Табела 5

ПРЕГЛЕД КАПИТАЛНИХ ИЗДАТАКА ПО КОРИСНИЦИМА

Корисник	ф-ја	конто	2022	2023	2024	НАМЕНА
Општинска управа Кучево	130	511	1.432.000,00			Капитално одржавање објеката општине и пројектна документација
	130	512	1.447.476,00	500.000,00	500.000,00	административна опрема
	130	541	5.000.000,00	2.400.000,00	2.400.000,00	Набавка-куповина земљишта -експропријација
	620	511	555.000,00			Измене и допуне Просторног плана јединице локалне самоуправе
	560	511	1.140.000,00			Пројекат-Пројектна документација за пројекат "Чиста Србија"
	912	511	2.120.000,00			Пројектно техничка документација за основне школе у Турији и Волуји
	911	512	10.300.000,00			Пројекат-Реконструкција и опремање кухиње и вешераја -трансфери
	220	511	800.000,00			Пројектна документација за водотокове
	451	512	100.000,00			Пројекат-Набавка минибуса за потребе превоза сеоског становништва у општини Кучево
	451	512	6.868.667,00			Пројекат-Набавка минибуса -донације
	451	5114	684.000,00	1.500.000,00	1.500.000,00	Пројектна документација за асфалтирање са обавезом
	810	513	2.450.000,00			Пројекат уређење игралишта за децу
	451	511	32.000.000,00	40.000.000,00	45.000.000,00	Ново асфалтирање
Програм за безбедност у саобраћају	360	512	700.000,00	500.000,00	500.000,00	Машине и опрема
Буџетски фонд за заштиту животне средине	560	511	0,00			Пројектно техничка документација за депоније
	560	512	4.465.000,00	1.500.000,00	10.000.000,00	Машине и опрема за заштиту животне средине
Месне заједнице	160	512	535.760,00			Машине и опрема-остали извори
	160	512	332.000,00	200.000,00	100.000,00	Машине и опрема
Вртић Лане	911	512	250.000,00	500.000,00	500.000,00	Машине и опрема
ТОС	470	512	800.000,00	600.000,00	600.000,00	Аутомобил на лизинг
	470	512	200.000,00	500.000,00	500.000,00	Машине и опрема

Табела 6

Раздео	Глава	Програм	Функција	Прог активност	Позиција	Екон. класиф.	ОПИС	Приходи буџета 01	Сопствени приходи корисника 04	Остали приходи корисника	Укупна средства
1	2	3	4	5	6	7	8	9	10	11	12
1							**СКУПШТИНА ОПШТИНЕ**				
		2101					**Програм 16-Политички систем локалне самоуправе**				
			110				**Извршни и законодавни органи**				
							Програмска активност 0001- Функционисање скупштине				
			2101-0001								
					1	411	Плате и додаци запослених	1.670.000,00			1.670.000,00
					2	412	Социјални доприноси на терет послодавца	280.000,00			280.000,00
					3	416	Награде, бонуси и остало	80.000,00			80.000,00
					4	422	Трошкови путовања	5.000,00			5.000,00
					5	423	Услуге по уговору	4.420.000,00			4.420.000,00
					6	426	Материјал	218.000,00			218.000,00
							Финансирање политичких субјеката				
					7	481	Дотације невладиним организацијама	227.000,00			227.000,00
							Ова апропријација користиће се за финасирање рада политичких субјеката по Закону				
							Укупно функција 110:	6.900.000,00	-	-	6.900.000,00
							ОДРЖАВАЊЕ ИЗБОРА 2022				
			160				**Опште јавне услуге које нису класификоване на другом месту**				
			2101-0001				**Програмска активност 0001- Функционисање скупштине**				
					8	416	Награде, бонуси и остало			5.350.000,00	5.350.000,00
					9	421	Стални трошкови			150.000,00	150.000,00
					10	426	Материјал			480.000,00	480.000,00
							Укупно функција 160 :	-	-	5.980.000,00	5.980.000,00
							Извори финансирања:				
						07	Трансфери од других нивоа власти			5.980.000,00	
							Укупно раздео 1	6.900.000,00	-	5.980.000,00	12.880.000,00
2							**ПРЕДСЕДНИК ОПШТИНЕ**				
		2101					**Програм 16-Политички систем локалне самоуправе**				
			110				**Извршни и законодавни органи**				
							Програмска активност 0002- Функционисање извршних органа				
			2101-0002								
					11	411	Плате и додаци запослених	4.800.000,00			4.800.000,00
					12	412	Социјални доприноси на терет послодавца	820.000,00			820.000,00
					13	415	Накнаде за запослене	60.000,00			60.000,00
					14	421	Стални трошкови	780.000,00			780.000,00
					15	422	Трошкови путовања	10.000,00			10.000,00
					16	423	Услуге по уговору	9.920.000,00			9.920.000,00
							У оквиру ове апропријације 1.270.000,00 је намењено за информисање путем јавног конкурса				
					17	425	Текуће поправке и одржавање	120.000,00			120.000,00
					18	426	Материјал	940.000,00			940.000,00
					18/1	481	Дотације за медије	30.000,00			30.000,00
					19	482	Порези, обавезне таксе и казне	95.000,00			95.000,00
							Укупно функција 110:	17.575.000,00	-	-	17.575.000,00
							Укупно раздео 2	17.575.000,00	-	-	17.575.000,00
3							**ОПШТИНСКО ВЕЋЕ**				
		2101					**Програм 16-Политички систем локалне самоуправе**				
			110				**Извршни и законодавни органи**				
							Програмска активност 0002- Функционисање извршних органа				
			2101-0002								
					20	411	Плате и додаци запослених	3.350.000,00			3.350.000,00
					21	412	Социјални доприноси на терет послодавца	460.000,00			460.000,00
					22	415	Накнаде за запослене	10.000,00			10.000,00
					23	422	Трошкови путовања	5.000,00			5.000,00
					24	423	Услуге по уговору	2.245.000,00			2.245.000,00
							Укупно функција 110:	6.070.000,00	-	-	6.070.000,00
							Укупно раздео 3:	6.070.000,00	-	-	6.070.000,00
4							**ОПШТИНСКО ЈАВНО ПРАВОБРАНИЛАШТВО**				
		0602					**Програм 15-Опште услуге локалне самоуправе**				
			330				**Судови**				
							Програмска активност 0004- Општинско јавно правобранилаштво				
			0602-0004								
					25	411	Плате и додаци запослених	1.300.000,00			1.300.000,00
					26	412	Социјални доприноси на терет послодавца	216.000,00			216.000,00
					26/1	414	Социјална давања запосленима	70.605,00			70.605,00
					27	423	Услуге по уговору	-			-
					28	426	Материјал	43.000,00			43.000,00
					29	482	Порези, обавезне таксе и казне	100.000,00			100.000,00
					30	483	Новчане казне по решењу судова	2.510.395,00			2.510.395,00
							Укупно функција 330:	4.240.000,00	-	-	4.240.000,00
							Укупно раздео 4 :	4.240.000,00	-	-	4.240.000,00

5				**ОПШТИНСКА УПРАВА**			
	0602			**Програм 15-Опште услуге локалне самоуправе**			
		130		**Опште услуге**			
				Програмска активност 0001- Функционисање локалне			
		0602-0001		**самоуправе**			
			31 411	Плате и додаци запослених	56.800.000,00		56.800.000,00
			32 412	Социјални доприноси на терет послодавца	9.370.000,00		9.370.000,00
			33 413	Накнаде у натури	82.000,00		82.000,00
			34 414	Социјална давања запосленима	535.000,00	63.000,00	598.000,00
			35 415	Накнаде за запослене	1.000.000,00		1.000.000,00
			36 416	Награде, бонуси и остало	600.000,00		600.000,00
			37 421	Стални трошкови	7.600.000,00		7.600.000,00
			38 422	Трошкови путовања	160.000,00		160.000,00
			39 423	Услуге по уговору	15.000.000,00		15.000.000,00
			40 424	Специјализоване услуге	880.000,00		880.000,00
			41 425	Текуће поправке и одржавање	1.000.000,00		1.000.000,00
			42 426	Материјал	2.250.000,00		2.250.000,00
				Остале текуће дотације по Закону-			
				у Оквиру ове апропријације су и чланарине за СКГО, Налед			
			43 465	и РРА	940.000,00		940.000,00
			44 482	Порези, обавезне таксе и казне	1.100.000,00		1.100.000,00
			45 511	Зграде и грађевински објекти	1.432.000,00		1.432.000,00
			46 512	Машине и опрема	1.447.476,00	-	1.447.476,00
			47 541	Земљиште	5.000.000,00		5.000.000,00
		0602-0009		**Програмска активност 0009- Текућа буџетска резерва**			
			48 499	Средства резерве	1.976.705,00		1.976.705,00
		0602-0010		**Програмска активност 0010- Стална буџетска резерва**			
			49 499	Средства резерве	200.000,00		200.000,00
				Укупно за функцију 130	107.373.181,00	- 63.000,00	107.436.181,00
				Извори финансирања:			
			01	Општи приходи и примања буџета	107.373.181,00		
			13	Нераспоређени вишак прихода из ранијих година		63.000,00	
				Пројекат -Унапређење и модернизација рада ЈЛС и			
				осавремењавање информационих технологија у			
		0602-5001		**општини Кучево**			
			49/1 512	Машине и опрема	677.800,00		677.800,00
				Укупно за 0602-5001	677.800,00		677.800,00
		133		**Остале опште услуге**			
				Програмска активност 0007- Функционисање			
		0602-0007		**националних савета националних мањина**			
			50 481	Дотације националним мањинама	400.000,00		400.000,00
				Укупно за функцију 133	400.000,00	- -	400.000,00
		170		**Трансакције јавног дуга**			
		0602-0003		**Програмска активност 0003- Сервисирање јавног дуга**			
			51 441	Отплата домаћих камата	450.000,00		450.000,00
			52 444	Пратећи трошкови задуживања	150.000,00		150.000,00
			53 611	Отплата главнице домаћим кредиторима	-		-
				Укупно за функцију 170	600.000,00	0 0	600.000,00
		840		**ДОТАЦИЈЕ НЕВЛАДИНИМ ОРГАНИЗАЦИЈАМА**			
				Програмска активност 0001- Функционисање локалне			
		0602-0001		**самоуправе**			
			54 481	Ова апропријација користиће се за дотације невладиним	2.800.000,00		2.800.000,00
				организацијама и удружењима грађана			
				Укупно за функцију 840	2.800.000,00	- -	2.800.000,00
				ОПШТИНСКИ ШТАБ ЗА ВАНРЕДНЕ СИТУАЦИЈЕ			
		220		**Цивилна одбрана**			
				Програмска активност 0014- Управљање у ванредним			
		0602-0014		**ситуацијама**			
			55 423	Услуге по уговору	550.000,00		550.000,00
			56 424	Специјализоване услуге	2.800.000,00		2.800.000,00
			56/1 425	Текуће поправке и одржавање	70.000,00		70.000,00
			57 426	Материјал	100.000,00		100.000,00
			57/1 511	Зграде и грађевински објекти	800.000,00		800.000,00
				Укупно функција 220	4.320.000,00	- -	4.320.000,00
				Укупно Програм 15	116.170.981,00	- 63.000,00	116.233.981,00
	1101			**Програм 1-Становање, урбанизам и**			
				просторно планирање			
		620		**Развој заједнице-**			
				Програмска активност 0001 - Просторно и			
		1101-0001		**урбанистичко планирање**			
			58 416	Награде, бонуси и остало	550.000,00		550.000,00
			59 423	Услуге по уговору	1.100.000,00		1.100.000,00
			60 425	Текуће поправке и одржавање	500.000,00		500.000,00
			61 511	Зграде и грађевински објекти	555.000,00		555.000,00
				Укупно ПА1:	2.705.000,00	- -	2.705.000,00
				Програмска активност 0003 - Управљање грађевинским			
		1101-0003		**земљиштем**			
			62 424	Специјализоване услуге	1.000.000,00		1.000.000,00
				Укупно ПА3:	1.000.000,00		1.000.000,00
		610		**Стамбени развој**			
		1101-0004		**Програмска активност 0004 - Стамбена подршка**			
			63 472	Накнаде за социјалну заштиту из буџета	2.000.000,00		2.000.000,00
				Укупно ПА4:	2.000.000,00		2.000.000,00
				Програмска активност 0005 - Остваривање јавног			
		1101-0005		**интереса у одржавању зграда**			
			64 481	Дотације осталим непрофитним организацијама	2.000.000,00		2.000.000,00
				Укупно ПА5:	2.000.000,00	0 0	2.000.000,00
				Програмска активност 0006 - Означавање назива улица,			
		1101-0006		**тргова и зграда кућним бројевима**			
			65 426	Материјал		2.380.000,00	2.380.000,00
				Укупно ПА6:		2.380.000,00	2.380.000,00
				Извори финансирања:			
			15	Пренета неутрошена средства за посебне намене		2.380.000,00	
				Укупно Програм 1:	7.705.000,00	- 2.380.000,00	10.085.000,00
	1102			**Програм 2- Комунална делатност**			
		640		**Улична расвета**			
				Програмска активност 0001 - Управљање /одржавање			
		1102-0001		**јавним осветљењем**			
			66 421	Стални трошкови	9.900.000,00		9.900.000,00
			67 425	Текуће поправке и одржавање осталих објеката	4.720.000,00		4.720.000,00
				Укупно за функцију 640 и ПА 0001:	14.620.000,00	- -	14.620.000,00

	540		**Заштита биљног и животињског света**				
	1102-0002		**Програмска активност 0002 - Одржавање јавних зелених површина**				
	68	424	Специјализоване услуге	5.404.000,00			5.404.000,00
	69	426	Материјал	-			-
	1102-0004		**Програмска активност 0004- Зоохигијена**				
	70	424	Специјализоване услуге	550.000,00			550.000,00
	71	485	Накнада штете	549.000,00			549.000,00
			Укупно за функцију 540 :	6.503.000,00	-	-	6.503.000,00
	510		**Управљање отпадом-чистоћа**				
	1102-0003		**Програмска активност 0003- Одржавање чистоће на површинама јавне намене**				
	72	421	Стални трошкови (услуге чишћења)	6.000.000,00			6.000.000,00
			Укупно за функцију 510:	6.000.000,00	-	-	6.000.000,00
	630		**Водоснабдевање**				
	1102-0008		**Програмска активност 0008 - Управљање и одржавање водоводне инфрастрруктуре и снабдевање водом за пиће**				
	73	424	Специјализоване услуге	300.000,00			300.000,00
	74	425	Текуће поправке и одржавање -водоводи	1.000.000,00			1.000.000,00
	75	511	Зграде и грађевински објекти	-			-
			Укупно за функцију 630:	1.300.000,00	-	-	1.300.000,00
			Укупно Програм 2:	28.423.000,00	-	-	28.423.000,00
1501			**Програм 3-Локални економски развој**				
	490		**Економски послови некласификовани на другом месту**				
	1501-0003		**Програмска активност 0003-Подршка економском развоју и промоцији предузетништва**				
	76	422	Трошкови путовања	20.000,00			20.000,00
	77	423	Услуге по уговору	180.000,00			180.000,00
	78	511	Зграде и грађевински објекти-за учешће у пројектима				
			Укупно ПА 3	200.000,00	-	-	200.000,00
	412		**Општи послови по питању рада**				
	1501-0002		**Програмска активност 0002-Мере активне политике запошљавања**				
	79	464	Дотације Националној служби за запошљавање	3.000.000,00			3.000.000,00
			Укупно ПА 2	3.000.000,00			3.000.000,00
			Укупно Програм 3:	3.200.000,00	-	-	3.200.000,00
0101			**Програм 5-Пољопривреда и рурални развој**				
	421		**Пољопривреда**				
			Буџетски Фонд за развој пољопривреде				
	0101-0001		**Програмска активност 0001 - Подршка за спровођење пољопривредне политике у локалној заједници**				
	79/2	424	Специјализоване услуге	100.000,00			100.000,00
	79/1	425	Текуће поправке и одржавање осталих објеката	298.500,00			298.500,00
	80	451	Субвенције јавним нефинансијским организацијама	1.000.000,00			1.000.000,00
	80/1	511	Зграде и грађевински објекти	-			-
	0101-0002		**Програмска активност 0002 - Мере подршке руралном развоју**				
	81	422	Трошкови путовања	190.000,00			190.000,00
	82	423	Услуге по уговору	120.000,00			120.000,00
	83	426	Материјал	40.000,00			40.000,00
	84	451	Субвенције јавним нефинансијским организацијама	6.150.000,00			6.150.000,00
	85	454	Субвенције приватним предузећима	500.000,00			500.000,00
			Укупно за функцију 421 и и Програм 5:	8.398.500,00	-	-	8.398.500,00
0401			**Програм 6-Заштита животне средине**				
			Буџетски Фонд за заштиту животне средине				
	560		**Заштита животне средине**				
	0401-0001		**Програмска активност 0001-Управљање заштитом животне средине**				
	86	423	Услуге по уговору	-			-
	87	424	Специјализоване услуге	1.335.000,00		3.000.000,00	4.335.000,00
	88	511	Зграде и грађевински објекти	-			-
	89	512	Машине и опрема	4.465.000,00			4.465.000,00
			Укупно за Буџетски фонд и функцију 560:	5.800.000,00	-	3.000.000,00	8.800.000,00
			Извори финансирања:				
		01	Општи приходи и примања буџета	5.800.000,00			
		07	Трансфери од других нивоа власти			3.000.000,00	
	0401-5001		**Пројекат-Пројектно-техничка документација за пројекат "Чиста Србија"**				
	90	424	Специјализоване услуге	400.000,00			400.000,00
	91	511	Зграде и грађевински објекти	1.140.000,00			1.140.000,00
			Укупно за 0401-5001:	1.540.000,00	-	-	1.540.000,00
	0401-4001		**Пројекат-Пошумљавање**				
	91/1	424	Специјализоване услуге	500.000,00		2.000.000,00	2.500.000,00
			Укупно за 0401-4001:	500.000,00		2.000.000,00	2.500.000,00
			Извори финансирања:				
		01	Општи приходи и примања буџета	500.000,00			
		07	Трансфери од других нивоа власти			2.000.000,00	
	520		**Управљање отпадним водама**				
	0401-0004		**Програмска активност 0004-Управљање отпадним водама и канализациона инфраструктура**				
	92	425	Текуће поправке и одржавање осталих објеката	500.000,00			500.000,00
	93	511	Зграде и грађевински објекти	-			-
			Укупно за 0401-0004:	500.000,00			500.000,00
			Укупно Програм 6:	8.340.000,00	-	5.000.000,00	13.340.000,00
0701			**Програм 7- Огранизација саобраћаја и саобраћајна инфрастуктура**				
	451		**Локални путеви и улице**				
	0701-0002		**Програмска активност 0002- Управљање и одржавање саобраћајне инфраструктуре**				
	94	423	Услуге по уговору	2.000.000,00			2.000.000,00
	95	425	Текуће поправке и одржавање осталих објеката	27.000.000,00			27.000.000,00
	96	511	Зграде и грађевински објекти	32.000.000,00		684.000,00	32.684.000,00
			Укупно за 0701-0002:	61.000.000,00	-	684.000,00	61.684.000,00
			Извори финансирања:				
		01	Општи приходи и примања буџета	61.000.000,00			
		15	Пренета неутрошена средства за посебне намене			684.000,00	
	0701-0004		**Програмска активност 0004-Јавни градски и приградски превоз путника**				
	97	454	Субвенције приватним предузећима-литас	990.000,00			990.000,00
	0701-5001		**Пројекат-Набавка минибуса за потребе превоза сеоског становништва у општини Кучево**				

	97 /1	512	Машине и опрема	100.000,00		6.868.667,00	97
			Укупно за 0701-5001:	100.000,00		6.868.667,00	6.968.667,00
			Извори финансирања:				
		01	Општи приходи и примања буџета	100.000,00			
		15	Пренета неутрошена средства за посебне намене			6.868.667,00	
			Укупно за функцију 451:	62.090.000,00	-	7.552.667,00	69.642.667,00
	360		**Јавни ред и безбедност некласификован на другом месту**				
			Програмска активност 0005-Унапређење безбедности				
	0701-0005		**саобраћаја**				
	98	423	Услуге по уговору				
	99	425	Текуће поправке и одржавање осталих објеката	-			-
	100	426	Материјал	300.000,00			300.000,00
	101	472	Накнаде за социјалну заштиту из буџета	-			-
	102	512	Машине и опрема	700.000,00			700.000,00
			Укупно за 0701-4001:	1.000.000,00	-	-	1.000.000,00
			Укупно за Програм 7:	63.090.000,00	-	7.552.667,00	70.642.667,00
	2002		**ПРОГРАМ 8 -Предшколско образовање**				
	911		**Предшколско образовање**				
	2002-5001		**Пројекат -Реконструкција и опремање кухиње и вешераја**				
	103	512	Машине и опрема			10.300.000,00	10.300.000,00
			Укупно 2002-5001:			10.300.000,00	10.300.000,00
			Извори финансирања:				
		15	Пренета неутрошена средства за посебне намене			10.300.000,00	
			Укупно за Програм 8:	-	-	10.300.000,00	10.300.000,00
	2003		**ПРОГРАМ 9 -Основно образовање**				
	912		**Основно образовање**				
			Програмска активност 0001 - Реализација делатности				
	2003-0001		**основног образовања**				
	104	463	Донације и трансфери осталим нивоима власти	70.636.390,00	-	-	70.636.390,00
5.00.01			**ОШ "Угрин Бранковић"Кучево**				
		4631	Текући трансфери осталим нивоима власти	26.996.390,00			26.996.390,00
			- Накнаде за превоз запослених	2.150.000,00			2.150.000,00
			- Социјална давања	420.000,00			420.000,00
			- награде и бонуси	600.000,00			600.000,00
			- Стални трошкови	8.300.000,00			8.300.000,00
			- Трошкови путовања	30.000,00			30.000,00
			-Превоз ученика	11.420.000,00			11.420.000,00
			- Услуге по уговору	486.390,00			486.390,00
			- Специјализоване услуге	210.000,00			210.000,00
			- Текуће поправке и одржавање	850.000,00			850.000,00
			- Материјал	700.000,00			700.000,00
			Накнада за децу по Општинским одлукама	1.800.000,00			1.800.000,00
			- Порези, обавезне таксе и казне	30.000,00			30.000,00
		4632	Капитални трансфери осталим нивоима власти	1.700.000,00			1.700.000,00
			- Зграде и грађевински објекти	1.300.000,00			1.300.000,00
			- Машине и опрема	400.000,00			400.000,00
			Укупно:	28.696.390,00	-	-	28.696.390,00
5.00.02			**ОШ "Слободан Јовић" Волуја**				
		4631	Текући трансфери осталим нивоима власти	12.899.000,00			12.899.000,00
			- Накнаде за запослене	2.139.000,00			2.139.000,00
			- Социјална давања	450.000,00			450.000,00
			- награде и бонуси	450.000,00			450.000,00
			- Стални трошкови	3.300.000,00			3.300.000,00
			- Трошкови путовања	50.000,00			50.000,00
			- Превоз ученика	4.250.000,00			4.250.000,00
			- Услуге по уговору	390.000,00			390.000,00
			- Специјализоване услуге	60.000,00			60.000,00
			- Текуће поправке и одржавање	400.000,00			400.000,00
			- Материјал	750.000,00			750.000,00
			Накнада за децу по Општинским одлукама	550.000,00			550.000,00
			- Порези, обавезне таксе и казне	110.000,00			110.000,00
		4632	Капитални трансфери осталим нивоима власти	5.861.000,00			5.861.000,00
			- Зграде и грађевински објекти	5.661.000,00			5.661.000,00
			- Машине и опрема	200.000,00			200.000,00
			Укупно :	18.760.000,00	-	-	18.760.000,00
5.00.03			**ОШ "Вељко Дугошевић" Турија**				
		4631	Текући трансфери осталим нивоима власти	9.630.000,00			9.630.000,00
			- Накнаде за запослене	1.450.000,00			1.450.000,00
			- Социјална давања	100.000,00			100.000,00
			- Награде и бонуси	600.000,00			600.000,00
			- Стални трошкови	1.450.000,00			1.450.000,00
			- Трошкови путовања	10.000,00			10.000,00
			- Превоз ученика	4.700.000,00			4.700.000,00
			- Услуге по уговору	530.000,00			530.000,00
			- Специјализоване услуге	40.000,00			40.000,00
			- Текуће поправке и одржавање	170.000,00			170.000,00
			- Материјал	240.000,00			240.000,00
			Накнада за децу по Општинским одлукама	320.000,00			320.000,00
			- Порези, обавезне таксе и казне	20.000,00			20.000,00
		4632	Капитални трансфери осталим нивоима власти	200.000,00			200.000,00
			- Машине и опрема	200.000,00			200.000,00
			Укупно:	9.830.000,00	-	-	9.830.000,00
5.00.04			**ОШ "Милутин Миланковић" Раброво**				
		4631	Текући трансфери осталим нивоима власти	12.160.000,00			12.160.000,00
			- Накнада за запослене	1.600.000,00			1.600.000,00
			- Социјална давања	130.000,00			130.000,00
			- Награде и бонуси	350.000,00			350.000,00
			- Стални трошкови	3.500.000,00			3.500.000,00
			- Трошкови путовања	60.000,00			60.000,00
			-Превоз ученика	4.500.000,00			4.500.000,00
			- Услуге по уговору	300.000,00			300.000,00
			- Специјализоване услуге	125.000,00			125.000,00
			- Текуће поправке и одржавање	680.000,00			680.000,00
			- Материјал	620.000,00			620.000,00
			Накнада за децу по Општинским одлукама	220.000,00			220.000,00
			- Порези, обавезне таксе и казне	75.000,00			75.000,00
		4632	Капитални трансфери осталим нивоима власти	740.000,00			740.000,00
			- Зграде и грађевински објекти	450.000,00			450.000,00
			- Машине и опрема	290.000,00			290.000,00
			Укупно :	12.900.000,00	-	-	12.900.000,00
5.00.05			**Музичка школа "С. Мокрањац" Пожаревац**				
		4631	Текући трансфери осталим нивоима власти	415.000,00	-	-	415.000,00
			-Накнада за запослене	290.000,00			290.000,00
			-текуће поправке и одржавање	90.000,00			90.000,00
			-материјал	35.000,00			35.000,00
		4632	Капитални трансфери осталим нивоима власти	35.000,00			35.000,00
			Укупно :	450.000,00	-	-	450.000,00

				Пројекат-Пројектна документација за основне школе у				
		2003-5001		**Турији и Волуји**				
		104а	511	Зграде и грађевински објекти	1.736.387,00		383.613,00	2.120.000,00
				Укупно за 2003-5001	1.736.387,00		383.613,00	2.120.000,00
				Извори финансирања:				
			01	Општи приходи и примања буџета	1.736.387,00			
			13	Нераспоређени вишак прихода из ранијих година			383.613,00	
				Укупно за функцију 912 и Програм 9:	72.372.777,00	-	383.613,00	72.756.390,00
	2004			**ПРОГРАМ 10-СРЕДЊЕ ОБРАЗОВАЊЕ**				
5.00.06				**Економско-трговинска и машинска школа**				
	920			**Средње образовање**				
				Програмска активност 0001 - Реализација делатности				
		2004-0001		**средњег образовања**				
		105	463	Донације и трансфери осталим нивоима власти	5.790.000,00			5.790.000,00
			4631	Текући трансфери осталим нивоима власти	5.390.000,00			5.390.000,00
				- Накнаде за превоз запослених	1.250.000,00			1.250.000,00
				- Социјална давања	200.000,00			200.000,00
				- Стални трошкови	2.540.000,00			2.540.000,00
				- Трошкови путовања	30.000,00			30.000,00
				- Услуге по уговору	430.000,00			430.000,00
				- Текуће поправке и одржавање	380.000,00			380.000,00
				- Материјал	540.000,00			540.000,00
				- Порези, обавезне таксе и казне	20.000,00			20.000,00
			4632	Капитални трансфери осталим нивоима власти	400.000,00			400.000,00
				Зграде и грађевински објекти	100.000,00			100.000,00
				- Машине и опрема	300.000,00	-		300.000,00
				Пројекти Ученичког парламента -				
		2004-4001		**Надстрешница у дворишту Средње школе**				
		106	425	Текуће поправке и одржавање осталих објеката	730.000,00			730.000,00
		2004-4002		**Кутак пријатељства и Зелено двориште**				
		107	463	Донације и трансфери осталим нивоима власти	350.000,00			350.000,00
			4631	Текући трансфери осталим нивоима власти	200.000,00			200.000,00
				- Материјал				
			4632	Капитални трансфери осталим нивоима власти	150.000,00			150.000,00
				- Машине и опрема				
				Укупно Пројекти Ученичког парламента	1.080.000,00			1.080.000,00
				Укупно за функцију 920 и Програм 10:	6.870.000,00	-	-	6.870.000,00
	0902			**Програм 11- СОЦИЈАЛНА И ДЕЧИЈА ЗАШТИТА**				
	090			**Социјална заштита некласификована на другом месту**				
		0902-0001		**Програмска активност 0001 - Једнократне помоћи**				
		108	472	Накнаде за социјалну заштиту из буџета	100.000,00			100.000,00
	040			**Породица и деца**				
		0902-0019		**са децом**				
		109	472	Накнаде за социјалну заштиту из буџета	3.400.000,00			3.400.000,00
				Ова апропријација користиће се за :				
				- родитељски додатак				
				- друга соц. давања у складу са Одлуком				
	090			**Социјална заштита некласификована на другом**				
		110	472	Накнада за социјалну заштиту из буџета-студентске стипендије	4.100.000,00			4.100.000,00
		0902-4001		**Пројекат -Лични пратилац детета**				
		111	472	Накнада за социјалну заштиту из буџета-	2.000.000,00			2.000.000,00
				Укупно:	9.600.000,00	-	-	9.600.000,00
		0902-4002		**Пројекат -"Помоћ у кући за старија лица"**				
		112	472	Накнада за социјалну заштиту из буџета-	2.171.542,00		1.828.458,00	4.000.000,00
				Укупно:	2.171.542,00		1.828.458,00	4.000.000,00
				Извори финансирања:				
			01	Општи приходи и примања буџета	2.171.542,00			
			07	Трансфери од других нивоа власти			1.828.458,00	
5.00.07				**Центар за социјални рад**				
	070			**Социјална помоћ угроженом становништву**				
				Програмска активност 0005 - Обављање делатности				
		0902-0005		**установа социјалне заштите**	21.139.200,00	-		21.139.200,00
		113	463	Донације и трансфери осталим нивоима власти	21.139.200,00			21.139.200,00
			4631	Текући трансфери осталим нивоима власти	20.839.200,00	-	-	20.839.200,00
				Плате и додаци запослених	1.240.000,00			1.240.000,00
				Социјални доприноси на терет послодавца	224.000,00			224.000,00
				Социјална давања	11.200,00			11.200,00
				накнаде за запослене	40.000,00			40.000,00
				- Стални трошкови	500.000,00			500.000,00
				- Услуге по уговору	4.124.000,00			4.124.000,00
				- Текуће поправке и одржавање	130.000,00			130.000,00
				- Материјал	240.000,00			240.000,00
				- Накнаде за социјалну заштиту из буџета	14.300.000,00			14.300.000,00
				- Порези, обавезне таксе и казне	30.000,00			30.000,00
			4632	Капитални трансфери осталим нивоима власти	300.000,00	-	-	300.000,00
				- Машине и опрема	300.000,00			300.000,00
				Укуно за функцију 070:	21.139.200,00	-	-	21.139.200,00
	840			**ДОТАЦИЈЕ НЕВЛАДИНИМ ОРГАНИЗАЦИЈАМА**				
				Програмска активност 0005-Подршка реализацији				
		0902-0018		**програма Црвеног крста**				
		114	481	Дотације Црвеном крсту	900.000,00			900.000,00
				Укупно за функцију 840:	900.000,00	-	-	900.000,00
				Укупно за Програм 11:	33.810.742,00	-	1.828.458,00	35.639.200,00
	1801			**ПРОГРАМ 12-ЗДРАВСТВЕНА ЗАШТИТА**				
5.00.08				**Дом здравља Кучево**				
	760			**Здравство некласификовано на другом месту**				
				Програмска активност 0001 - Функционисање установа				
		1801-0001		**примарне здравствене заштите**				
		115	464	Дотације организацијама обавезног соц.осигурања	17.153.000,00	-	-	17.153.000,00
			4641	Текуће дотације организац. обавезног соц. осигурања	16.753.000,00			16.753.000,00
				-плате и додаци запослених	7.531.000,00			7.531.000,00
				-социјални доприноси	1.220.000,00			1.220.000,00
				-накнада трошкова превоза на посао	300.000,00			300.000,00
				-стални трошкови	770.000,00			770.000,00
				-услуге по уговору	6.354.000,00			6.354.000,00
				-специјализоване услуге	280.000,00			280.000,00

				-материјал	298.000,00			298.000,00
			4642	Капиталне дотације организац. обавезног соц. осигурања	400.000,00	0,00	0,00	400.000,00
				- машине и опрема	400.000,00			400.000,00
				Укупно за Дом здравља:	17.153.000,00	0,00	0,00	17.153.000,00
		116	511	Зграде и грађевински објекти	2.500.000,00			2.500.000,00
				Укупно Програм 12:	19.653.000,00	0,00	0,00	19.653.000,00
	1201			**ПРОГРАМ 13-РАЗВОЈ КУЛТУРЕ**				
	820			**Услуге културе**				
				Историјски архив Пожаревац				
				Програмска активност 0002 -Јачање културне				
	1201-0002			**продукције и уметничког стваралаштва**				
		117	463	Донације и трансфери осталим нивоима власти	150.000,00			150.000,00
				Укупно за ПА 1201-0002	150.000,00	-	-	150.000,00
	840			**ДОТАЦИЈЕ НЕВЛАДИНИМ ОРГАНИЗАЦИЈАМА**				
				очувања и представљања културно- историјског				
	1201-0003			**наслеђа**				
		118	481	Дотације верским организацијама	3.000.000,00			3.000.000,00
				Укупно за функцију 840:	3.000.000,00	-	-	3.000.000,00
				Укупно Програм 13:	3.150.000,00	-	-	3.150.000,00
	1301			**ПРОГРАМ 14-РАЗВОЈ СПОРТА И ОМЛАДИНЕ**				
	810			**Услуге рекреације и спорта**				
				Програмска активност 0001 - Подршка локалним				
	1301-0001			**спортским организацијама, удружењима и савезима**				
		119	424	специјализоване услуге	450.000,00			450.000,00
		120	472	Накнада за социјалну заштиту из буџета	394.000,00			394.000,00
		121	481	Дотације невладиним организацијама	22.000.000,00			22.000.000,00
				Ова апропријација користиће се за финансирање				
				- спортских клубова и спортских активности				
				- спортског и фудбалског савеза				
		122	511	Зграде и грађевински објекти	-			-
				Укупно 1301-0001:	22.844.000,00	-	-	22.844.000,00
	1301-5001			**Пројекат-Уређење игралишта за децу**				
		122/1	424	специјализоване услуге	50.000,00			50.000,00
		123	513	Остала основна средства	2.450.000,00			2.450.000,00
				Укупно 1301-5001:	2.500.000,00	-	-	2.500.000,00
				Укупно за функцију 810 и Програм 14:	25.344.000,00	-	-	25.344.000,00
				ПРОГРАМ 17-ЕНЕРГЕТСКА ЕФИКАСНОСТ И ОБНОВЉИВИ				
	o501			**ИЗВОРИ ЕНЕРГИЈЕ**				
	610			**Стамбени развој**				
	0501-0001			**Програмска активност 0001 - Енергетски менаџмент**				
			424	специјализоване услуге	200.000,00			200.000,00
		124	472	Накнада за социјалну заштиту из буџета	2.000.000,00		2.000.000,00	4.000.000,00
		125	515	Нематеријална имовина	-			-
				Укупно 0501-0001 и Програм 17:	2.200.000,00	-	2.000.000,00	4.200.000,00
				Извори финансирања:				
			01	Општи приходи и примања буџета	2.200.000,00			
			07	Трансфери од других нивоа власти			2.000.000,00	
				УКУПНО глава 5.0	398.728.000,00	-	29.507.738,00	428.235.738,00
				ТУРИСТИЧКА ОРГАНИЗАЦИЈА				
5,01				**ОПШТИНЕ КУЧЕВО**				
	1502			**Програм 4-Развој туризма**				
	473			**Остале делатности**				
				Програмска активност 0001 - Управљање развојем				
	1502-0001			**туризма**				
		126	411	Плате и додаци запослених	7.600.000,00			7.600.000,00
		127	412	Социјални доприноси на терет послодавца	1.265.000,00			1.265.000,00
		128	414	Социјална давања запосленима	600.000,00		-	600.000,00
		129	415	Накнаде за запослене	160.000,00			160.000,00
		130	416	Јубиларне награде	210.000,00			210.000,00
		131	421	Стални трошкови	920.000,00		-	920.000,00
		132	422	Трошкови путовања	20.000,00			20.000,00
		133	423	Услуге по уговору	8.500.000,00		-	8.500.000,00
		134	424	Специјализоване услуге	200.000,00		-	200.000,00
		135	441	Отплата домаћих камата	55.000,00			55.000,00
		136	444	Пратећи трошкови задуживања	5.000,00			5.000,00
		137	425	Текуће поправке и одржавање	190.000,00	-		190.000,00
		138	426	Материјал	780.000,00		-	780.000,00
		139	482	Порези, обавезне таксе и казне	145.000,00		-	145.000,00
		140	512	Машине и опрема	1.000.000,00			1.000.000,00
				Укупно за ПА1:	21.650.000,00	0	-	21.650.000,00
				Програмска активност 0002 - Промоција туристичке				
	1502-0002			**понуде**				
		141	423	Услуге по уговору	2.700.000,00			2.700.000,00
		142	424	Специјализоване услуге	6.800.000,00			6.800.000,00
		143	426	Материјал	200.000,00			200.000,00
				Укупно за ПА2:	9.700.000,00	-	-	9.700.000,00
				Свега глава 5.01 и Програм 4:	31.350.000,00	-	-	31.350.000,00
				УСТАНОВА ЗА ДЕЦУ ПРЕДШКОЛСКОГ				
5,02				**УЗРАСТА "ЛАНЕ"**				
	2002			**Програм 8-Предшколско васпитање**				
	911			**Предшколско образовање**				
				Програмска активност 0002: Функционисање и				
	2002-0002			**остваривање предшколског васпитања и образовања**				
		144	411	Плате и додаци запослених	35.315.000,00		1.580.000,00	36.895.000,00
		145	412	Социјални доприноси на терет послодавца	5.880.000,00		280.000,00	6.160.000,00
		146	414	Социјална давања запосленима	1.174.000,00		-	1.174.000,00
		147	415	Накнаде за запослене	946.000,00			946.000,00
		148	416	Награде, бонуси и остало	650.000,00		-	650.000,00
		149	421	Стални трошкови	4.500.000,00		100.000,00	4.600.000,00
		150	422	Трошкови путовања	350.000,00		-	350.000,00
		151	423	Услуге по уговору	5.000.000,00			5.000.000,00
		152	424	Специјализоване услуге	330.000,00		-	330.000,00
		153	425	Текуће поправке и одржавање	420.000,00			420.000,00
		154	426	Материјал	5.100.000,00		60.000,00	5.160.000,00
		155	482	Порези, обавезне таске и казне	35.000,00			35.000,00
		156	512	Машине и опрема	250.000,00			250.000,00
				Укупно ПА2:	59.950.000,00	-	2.020.000,00	61.970.000,00

			Извори финансирања:				
		01	Општи приходи и примања буџета	59.950.000,00			
		07	Трансфери од других нивоа власти			1.693.862,00	
		15	Пренета неутрошена средства за посебне намене			166.138,00	
		16	Родитељски динар за ваннаставне активности			160.000,00	
			Укупно за функцију 911 и Програм 8:	59.950.000,00	-	2.020.000,00	61.970.000,00
5,03			**ПРОГРАМ 13-РАЗВОЈ КУЛТУРЕ И ИНФОРМИСАЊА**				
1201			**УСТАНОВЕ КУЛТУРЕ**				
	820		**Услуге културе**				
			Програмска активност 0001 - Функционисање локалних				
	1201-0001		**установа културе**				
	157	411	Плате и додаци запослених	11.200.000,00	-	-	11.200.000,00
	158	412	Социјални доприноси на терет послодавца	1.885.000,00	-	-	1.885.000,00
	159	413	Накнаде у натури	20.000,00	-	-	20.000,00
	160	414	Социјална давања запосленима	510.000,00	-	-	510.000,00
	161	415	Накнаде за запослене	390.000,00	-	-	390.000,00
	162	416	Награде, бонуси и остало	510.000,00	-	-	510.000,00
	163	421	Стални трошкови	2.000.000,00	2.000,00	11.000,00	2.013.000,00
	164	422	Трошкови путовања	20.000,00	10.000,00	-	30.000,00
	165	423	Услуге по уговору	19.900.000,00	-	-	19.900.000,00
	166	424	Специјализоване услуге	140.000,00	30.000,00	11.000,00	181.000,00
	167	425	Текуће поправке и одржавање	220.000,00	-	-	220.000,00
	168	426	Материјал	990.000,00	3.000,00	24.502,00	1.017.502,00
	169	482	Порези, обавезне таксе и казне	50.000,00	-	-	50.000,00
	170	511	Зграде и грађевински објекти	-	-	-	-
	171	512	Машине и опрема	565.000,00	-	-	565.000,00
			Укупно ПА1:	38.400.000,00	45.000,00	46.502,00	38.491.502,00
			Извори финансирања:				
		01	Општи приходи и примања буџета	38.400.000,00			
		04	Сопствени приходи буџетских корисника		45.000,00		
		03	Социјални доприноси			-	
		13	Нераспоређени вишак прихода из ранијих година			46.502,00	
			Програмска активност 0002 - Јачање културне				
	1201-0002		**продукције и уметничког стваралаштва**				
	172	421	Стални трошкови	5.000,00	-	-	5.000,00
	173	422	Трошкови путовања	50.000,00	-	-	50.000,00
	174	423	Услуге по уговору	840.000,00	-	-	840.000,00
	175	424	Специјализоване услуге	825.000,00	-	-	825.000,00
	176	426	Материјал	280.000,00	-	-	280.000,00
	177	515	Нематеријална имовина	200.000,00	-	-	200.000,00
			Укупно ПА2:	2.200.000,00	-	-	2.200.000,00
5.03.01			**Центар за културу" Драган Кецман"**				
			Програмска активност 0001 - Функционисање локалних				
	1201-0001		**установа културе**				
		411	Плате и додаци запослених	5.900.000,00			5.900.000,00
		412	Социјални доприноси на терет послодавца	985.000,00			985.000,00
		413	Накнаде у натури	20.000,00			20.000,00
		414	Социјална давања запосленима	450.000,00	-		450.000,00
		415	Накнаде за запослене	230.000,00			230.000,00
		416	Награде, бонуси и остало	100.000,00			100.000,00
		421	Стални трошкови	1.900.000,00	2.000,00	1.000,00	1.903.000,00
		422	Трошкови путовања	20.000,00	10.000,00	-	30.000,00
		423	Услуге по уговору	14.800.000,00	-	-	14.800.000,00
		424	Специјализоване услуге	140.000,00	30.000,00	11.000,00	181.000,00
		425	Текуће поправке и одржавање	130.000,00	-		130.000,00
		426	Материјал	680.000,00	3.000,00	16.026,00	699.026,00
		482	Порези, обавезне таксе и казне	30.000,00	-		30.000,00
		511	Зграде и грађевински објекти	-			-
		512	Машине и опрема	515.000,00			515.000,00
			Укупно ПА1:	25.900.000,00	45.000,00	28.026,00	25.973.026,00
			Извори финансирања:				
		01	Општи приходи и примања буџета	25.900.000,00			
		04	Сопствени приходи буџетских корисника		45.000,00		
		03	Социјални доприноси				
		13	Нераспоређени вишак прихода из ранијих година			28.026,00	
			Програмска активност 0002 - Јачање културне				
	1201-0002		**продукције и уметничког стваралаштва**				
		421	Стални трошкови	5.000,00		-	5.000,00
		422	Трошкови путовања	20.000,00			20.000,00
		423	Услуге по уговору	620.000,00		-	620.000,00
		424	Специјализоване услуге	825.000,00			825.000,00
		426	Материјал	280.000,00			280.000,00
			Укупно ПА2:	1.750.000,00	-	-	1.750.000,00
			Пројекат -54. смотра народног стваралаштва				
	1201-4001		**Хомољски мотиви 2022**				
	178	421	Стални трошкови	15.000,00		5.000,00	20.000,00
	179	422	Трошкови путовања	8.000,00		15.000,00	23.000,00
	180	423	Услуге по уговору	2.660.000,00		550.000,00	3.210.000,00
	181	424	Специјализоване услуге	1.717.000,00		1.700.000,00	3.417.000,00
	182	426	Материјал	300.000,00		110.000,00	410.000,00
	183	463	Текући трансфери осталим нивоима власти	100.000,00		20.000,00	120.000,00
	183/1	512	Машине и опрема			500.000,00	500.000,00
			Укупно 1201-4001:	4.800.000,00	-	2.900.000,00	7.200.000,00
			Извори финансирања:				
		01	Општи приходи и примања буџета	4.800.000,00			
		07	Трансфери од других нивоа власти			500.000,00	
		8	Добровољни трансфери од других нивоа власти			2.400.000,00	
	1201-4002		**Пројекат -Фестеф 2022**				
	184	421	Стални трошкови	5.000,00			5.000,00
	185	422	Трошкови путовања	8.000,00			8.000,00
	186	423	Услуге по уговору	757.000,00		200.000,00	957.000,00
	187	426	Материјал	30.000,00			30.000,00
			Укупно 1201-4002:	800.000,00	-	200.000,00	1.000.000,00
			Извори финансирања:				
		01	Општи приходи и примања буџета	800.000,00			
		07	Трансфери од других нивоа власти			200.000,00	
			Пројекат -Фестивал труба Мирослава Милета				
	1201-4003		**Матушића 2022**				
	188	421	Стални трошкови	5.000,00			5.000,00
	189	422	Трошкови путовања	5.000,00			5.000,00
	190	423	Услуге по уговору	510.000,00			510.000,00
	191	424	Специјализоване услуге	400.000,00			400.000,00
	192	426	Материјал	80.000,00			80.000,00
			Укупно 1201-4003:	1.000.000,00	-	-	1.000.000,00

	1201-4004		**Пројекат -Градска галерија Драган Кецман**				
	192/1	421	Стални трошкови				
	193	423	Услуге по уговору				
	194	426	Материјал				
			Укупно 1201-4004:	-	-	-	-
			Укупно Центар за културу:	34.250.000,00	45.000,00	3.128.026,00	36.923.026,00
5.03.02			**Библиотека "Никола Сикимић Максим"**				
	1201-0001		**Програмска активност 0001 - Функционисање локалних установа културе**				
		411	Плате и додаци запослених	5.300.000,00			5.300.000,00
		412	Социјални доприноси на терет послодавца	900.000,00			900.000,00
		414	Социјална давања запосленима	60.000,00			60.000,00
		415	Накнаде за запослене	160.000,00			160.000,00
		416	Награде, бонуси и остало	410.000,00			410.000,00
		421	Стални трошкови	100.000,00	-	10.000,00	110.000,00
		423	Услуге по уговору	5.100.000,00			5.100.000,00
		425	Текуће поправке и одржавање	90.000,00			90.000,00
		426	Материјал	310.000,00		8.476,00	318.476,00
		482	Порези, обавезне таске и казне	20.000,00			20.000,00
		512	Машине и опрема	50.000,00			50.000,00
			Укупно ПА1:	12.500.000,00	-	18.476,00	12.518.476,00
			Извори финансирања:				
		01	Општи приходи и примања буџета	12.500.000,00			
		04	Сопствени приходи буџетских корисника				
		13	Нераспоређени вишак прихода из ранијих година			18.476,00	
	1201-0002		**Програмска активност 0002 - Јачање културне продукције и уметничког стваралаштва**				
		422	Трошкови путовања	30.000,00			30.000,00
		423	Услуге по уговору	220.000,00			220.000,00
		515	Нематеријална имовина	200.000,00			200.000,00
			Укупно ПА2:	450.000,00	-	-	450.000,00
			Укупно .	12.950.000,00	-	18.476,00	12.968.476,00
			Укупно за функцију 820 Програм 13 главу 5.03:	47.200.000,00	45.000,00	3.146.502,00	49.891.502,00
5.04			**МЕСНЕ ЗАЈЕДНИЦЕ**				
0602			**Програм 15-Локална самоуправа**				
	160		**Опште јавне услуге које нису класификоване на другом месту**				
	0602-0002		**Програмска активност 0002 - Функционисање месних заједница**				
	195	411	Плате и додаци запослених	1.290.000,00			1.290.000,00
	196	412	Социјални доприноси на терет послодавца	200.000,00			200.000,00
	197	421	Стални трошкови	1.876.000,00		122.000,00	1.998.000,00
	198	423	Услуге по уговору	4.500.000,00		-	4.500.000,00
	199	424	Специјализоване услуге	50.000,00		23.000,00	73.000,00
	200	425	Текуће поправке и одржавање	4.600.000,00		126.000,00	4.726.000,00
	201	426	Материјал	1.500.000,00		-	1.500.000,00
	202	482	Порези, обавезне таске и казне	33.000,00		100.000,00	133.000,00
	203	512	Машине и опрема	332.000,00		535.760,00	867.760,00
			Укупно за функцију 160:	14.381.000,00	-	906.760,00	15.287.760,00
			Извори финансирања:				
		01	Општи приходи и примања буџета	14.381.000,00			
		13	Нераспоређени вишак прихода из ранијих година			906.760,00	
			Укупно раздео 5:	551.609.000,00	45.000,00	35.581.000,00	587.235.000,00
			Укупни расходи и издаци:	586.394.000,00	45.000,00	41.561.000,00	628.000.000,00

РЕКАПИТУЛАЦИЈА ПРОГРАМСКОГ БУЏЕТА

ПРОГРАМ/ ПРОГРАМСКА АКТИВНОСТ/ ПРОЈЕКАТ	Шифра	Циљ Индикатор	Вредност у базној години 2021	Циљана вредност 2022	Циљана вредност 2023	Циљана вредност 2024	Средства из буџета	Сопствени и други приходи	Укупна средства	Надлежан орган/особа
1-СТАНОВАЊЕ,УРБАНИЗАМ И ПРОСТОРНО ПЛАНИРАЊЕ	1101						**7.705.000,00**	**2.380.000,00**	**10.085.000,00**	**Општинска управа/Начелник ОУ**
		ЦИП -Просторни развој у складу са плановима ИНП Проценат покривености територије урбанистичком планском документацијом		100,00%	100,00%	100,00%				
ПА 0001 - ПРОСТОРНО И УРБАНИСТИЧКО ПЛАНИРАЊЕ	0001						2.705.000,00		2.705.000,00	**Општинска управа/Начелник ОУ**
		ЦИА - Повећање покривености територије планском и урбанистичком документацијом ИНА - Број усвојених планова генералне регулације у односу на број предвиђених планова вишег реда	2/1	3/1	3/1	3/1				
ПА 0003 - УПРАВЉАЊЕ ГРАЂЕВИНСКИМ ЗЕМЉИШТЕМ	0003						1.000.000,00		1.000.000,00	**Општинска управа/Начелник ОУ**
		ЦИА -Стављање у функцију грађевинског земљишта ИНА-Број локација комунално опремљеног земљишта	0	2	0	0				
ПА 0005 - ОСТВАРИВАЊЕ ЈАВНОГ ИНТЕРЕСА У ОДРЖАВАЊУ ЗГРАДА	0005						2.000.000,00		2.000.000,00	**Општинска управа/Руководилац одељења за имовинскоправне послове**
		ЦИА - Очување и унапређење стамбеног фонда ИНА -Број склопљених уговора о беспроватном суфинансирању активности на инвестиционом одржавању и унапређењу својства зграде	0	3	4	5				
ПА 0004 - СТАМБЕНА ПОДРШКА	0004						2.000.000,00		2.000.000,00	**Општинска управа/Руководилац одељења за имовинскоправне послове**
		ЦИА - Планско управљање стамбеном подршком ИНА -Број корисника стамбене подршке	0	8	0	0				
ПА 0006 - ОЗНАЧАВАЊЕ НАЗИВА УЛИЦА,ТРГОВА И ЗГРАДА КУЋНИМ БРОЈЕВИМА	0006							2.380.000,00	2.380.000,00	Општинска управа/Руководилац одељења за имовинскоправне послове

		ЦИА - Означавање назива улица,тргова и зграда кућним бројевима ИНА -таблие са називима улица,тргова и засеока	0,00	763,00	0,00	0,00				
		ИНА -поцинковани стубови	0,00	42,00	0,00	0,00				
		ИНА -таблице за означавање	0	7950	0	0				
2-КОМУНАЛНА ДЕЛАТНОСТ	1102						**28.423.000,00**	**0,00**	**28.423.000,00**	**Општинска управа/Начелник ОУ**
		ЦИП -Повећање покривеност територије комуналним делатностима одржавања јавних зелених површина, одржавања чистоће на површинама јавне намене и зоохигијене ИНП - Број м2 површина јавне намене где се одржава чистоћа	25090	25090	26000	26000				
ПА 0003 - ОДРЖАВАЊЕ ЧИСТОЋЕ НА ПОВРШИНАМА ЈАВНЕ НАМЕНЕ	0003						6.000.000,00		6.000.000,00	**Општинска управа/Начелник ОУ**
		ЦИА -Маскимална могућа покривеност насеља и територије услугама одржавања чистоће јавних површина ИНА -Степен покривености територије услугама одржавања чистоће јавно-прометних површина (број улица које се чисте у граду)	8	9	10	10				
ПА 0002 - ОДРЖАВАЊЕ ЈАВНИХ ЗЕЛЕНИХ ПОВРШИНА	0002						5.404.000,00		5.404.000,00	**Општинска управа/Начелник ОУ**
		ЦИА -Маскимална могућа покривеност насеља и територије услугама уређења и одржавања зеленила ИНА -Укупна дужина дрвореда (уметрима)		4770						
ПА 0001 - УПРАВЉАЊЕ/ОДРЖАВАЊЕ ЈАВНИМ ОСВЕТЉЕЊЕМ	0001						14.620.000,00		14.620.000,00	**Општинкса управа/Начелник ОУ**
		ЦИА -Адекватно управљање јавним осветљењем ИНА -Укупан број замена светиљки након пуцања лампи (на годишњој бази)	500,00	600,00	500,00	500,00				
ПА 0008 - УПРАВЉАЊЕ И СНАБДЕВАЊЕ ВОДОМ ЗА ПИЋЕ	0008						1.300.000,00		1.300.000,00	**Општинска управа/Начелник ОУ**
		ЦИА - Адекватан квалитет пружених услуга водоснабдевања ИНА - Број кварова по км водоводне мреже	0,00	3,00	0,00	0,00				

ПА 0004- ЗООХИГИЈЕН	0004						1.099.000,00		1.099.000,00	**Општинска управа/Начелник ОУ**
		ЦИА-Унапређење заштите од заразних и других болести које преносе животиње ИНА-Број пријављених уједа од паса и мачака луталица од стране оштећених	16,00	15,00	12,00	11,00				
3-ЛОКАЛНИ ЕКОНОМСКИ РАЗВОЈ	1501						**3.200.000,00**	**0,00**	**3.200.000,00**	**Председник Општине**
		ЦИП -Повећање запослености на територији града/општине ИНП -Број евидентираних незапослених лица на евиденцији НСЗ (разврстаних по полу и старости) lica na evidenciji NSZ	640 (280 Ж)	536 (272 Ж)	500 (220 Ж)	470(200ж)				
ПА 0002 - МЕРЕ АКТИВНЕ ПОЛИТИКЕ ЗАПОШЉАВАЊА	0002						3.000.000,00		3.000.000,00	**Руководилац одељења Лер-а**
		ЦИА -Повећање броја запослених кроз мере активне политике запошљавања ИНА -Број новозапослених кроз реализацију мера активне политике запошљавања	15	10	10	10				
ПА 0003 - ОПШТИ ЕКОНОМСКИ И КОМЕРЦИЈАЛНИ ПОСЛОВИ-ПОДРШКА ЕКОНОМСКОМ РАЗВОЈУ И ПРОМОЦИЈИ ПРЕДУЗЕТНИШТВА	0003						200.000,00		200.000,00	**Руководилац одељења Лер-а**
		ЦИА -Суфинансирање пројеката из општинског буџета ИНА Број пројеката који су обезбеђени из општинског буџета	0	5	0	0				
4-РАЗВОЈ ТУРИЗМА	1502						**31.350.000,00**	**0,00**	**31.350.000,00**	**Туристичка организација Кучево/Директор**
		ЦИА-Повећање прихода од туризма ИНП - Проценат повећања укупног броја гостију	1000	2000	3000	4000				
ПА 0001 - УПРАВЉАЊЕ РАЗВОЈЕМ ТУРИЗМА	0001						21.650.000,00		21.650.000,00	**Туристичка организација Кучево/Директор**
		ЦИА -Повећање квалитета туристичке понуде и услуге ИНА Проценат реализације програма развоја туризма града/општине у односу на годишњи план	95,00%	95,00%	95,00%	95,00%				

ПА 0002 - ТУРИСТИЧКА ПРОМОЦИЈА	0002						9.700.000,00		9.700.000,00	**Туристичка организација Кучево/Директор**
		ЦИА - Адекватна промоција туристичке понуде града/општине на циљаним тржиштима ИНП - Број догађаја који промовишу туристичку понуду града/општине у земљи на којима учествује ТО	1	5	5	3				
5-РАЗВОЈ ПОЉОПРИВРЕДЕ	1502						**8.398.500,00**	**0,00**	**8.398.500,00**	**Општинска управа/Начелник ОУ**
		ЦИП - Раст производње и стабилност дохотка произвођача ИНП - Удео регистрованих пољопривредних газдинстава у укупном броју пољопривредних газдинстава	950/3694	950/3694	1000/3964	1050/3694				
ПА 0001 - ПОДРШКА ЗА СПРОВОЂЕЊЕ ПОЉОПРИВРЕДНЕ ПОЛИТИКЕ У ЛОКАЛНОЈ ЗАЈЕДНИЦИ	0001						1.398.500,00		1.398.500,00	**Општинска управа/Овлашћено лице за пољорирведу**
		ЦИА - Стварање услова за развој и унапређење пољопривредне производње на територији града/општине ИНА - Број регистрованих пољопривредних газдинстава која су корисници директног плаћања у односу на укупан број пољопривредних газдинстава	100/923	110/950	120/920	130/923				
ПА 0002-МЕРЕ ПОДРШКЕ РУРАЛНОМ РАЗВОЈУ	0002						7.000.000,00		7.000.000,00	**Општинска управа/Овлашћено лице за пољорирведу**
		ЦИА - Унапређење руралног развоја ИНА-Број регистрованих пољопривредних газдинстава која су корисници мера руралног развоја у односу на укупан број пољопривредних газдинстава		56/950	70/1000	75/1050				
		ЦИА -Поштовање начела родне равноправности приликом доделе подстицајних средстава у оквиру програма мера подршке за спровођење пољопривредне политике и политике руралног развоја на територији општине Кучево ИНА-број уговора или решења о додели подстицајних средстава у односу на број поднетих захтева(проценат повећања удео жена у односу на мушкарце)		10%	17%	20%				
6-ЗАШТИТА ЖИВОТНЕ СРЕДИНЕ	0401						**8.340.000,00**	**5.000.000,00**	**13.340.000,00**	**Општинкса управа/Начелник ОУ**
		ЦИП - Унапређење управљања комуналним отпадом ИНП -Број становника прикључен на јавну канализацију у односу на укупан број становника	3000/3944	3000/3944	3000/3944	3000/3944				
ПА 0001 - УПРАВЉАЊЕ ЗАШТИТОМ ЖИВОТНЕ СРЕДИНЕ	0001						5.800.000,00	3.000.000,00	8.800.000,00	**Општинска управа/Председник комисије за праћење Програма заштите животне средине**
		ЦИА- Испуњење обавеза у складу са законима у домену постојања стратешких и оперативних планова као и мера ИНА - Усвојен програм заштите животне средине са акционим планом	1,00	1,00	1,00	1,00				
ПА 0004 - УПРАВЉАЊЕ ОТПАДНИМ ВОДАМА И КАНАЛИЗАЦИОНА ИНФРАСТРУКТУРА	0004						500.000,00		500.000,00	**Општинкса управа/Начелник ОУ**

		ЦИА- Адекватан квалитет пружених услуга одвођења отпадних вода ИНА - Број интервенција на канализационој мрежи		5,00						
ПРОЈЕКАТ П1 - Пошумљавање	0401-4001						500.000,00	2.000.000,00	2.500.000,00	**Председник Општине**
		ЦИА-Формирање основе за одрживи развој општине,очување и заштита природних вредности,као и успостављање ефикасног процеса заштите животне средине. ИНА-Број посађених садница		873,00						
ПРОЈЕКАТ П1 - Пројектно техничка документација за пројекат ,,Чиста Србија,,	0401-5001						1.540.000,00		1.540.000,00	**Председник Општине**
		ЦИА-Израда пројектно техничке документације ИНА-пројекат		1,00						
7-ПУТНА ИНФРАСТРУКТУРА	0701						**63.090.000,00**	**7.552.667,00**	**70.642.667,00**	**Општинска управа/Начелник ОУ**
		ЦИП -Развијеност инфраструктуре у контексту доприноса социо економском развоју ИНП - Дужина изграђених саобраћајница које су у надлежности града/општине (у км)	12,00	15,00	13,00	10,00				
ПА 0002 - ОДРЖАВАЊЕ САОБРАЋАЈНЕ	0002						61.000.000,00	684.000,00	61.684.000,00	**Општинска управа/Начелник ОУ**
		мреже кроз реконструкцију и редовно одржавање асфалтног покривача ИНА - Број километара санираних и/или реконструисаних путева	420	420	420	420				

ПА 0005 - УНАПРЕЂЕЊЕ БЕЗБЕДНОСТИ САОБРАЋАЈА	0005						1.000.000,00		1.000.000,00	**Председник Савета за безбедност саобраћаја**
		ЦИПР-Унапређење безбедности у саобраћају								
		ИНА - Висина буџетских издвајања опредељених за програм	3.450.000,00							
ПА 0004 Јавни градски и приградски превоз путника	0004						990.000,00		990.000,00	**Начелник општинске управе**
		ЦИА-Максимална могућа покривеност корисника и територије услугама јавног превоза								
		ИНА - Проценат покривености територије услугом јавног превоза (мерено кроз број насеља где постоји организован јавни превоз у односу на укупан број насеља)		100%(22/22)						
0701-П1 Пројекат - Набавка минибуса за потребе превоза сеоског становништва у општини Кучево	0701-5001						100.000,00	6.868.667,00	6.968.667,00	**Начелник ОУ**
		ЦИПР-Побољшање превоза сеоског становништва општине Кучево								
		ИНА - Набављен аутобус		1,00						
8-ПРЕДШКОЛСКО ОБРАЗОВАЊЕ	2002						**59.950.000,00**	**12.320.000,00**	**72.270.000,00**	**Предшколска установа "Лане" Кучево, директор**
		ЦИП -Повећање обухвата деце предшколским васпитањем и образовањем								
		ИНП - Проценат уписане деце у односу на број укупно пријављене деце	100%	100%	100%	100%				
ПА 0002 - ФУНКЦИОНИСАЊЕ ПРЕДШКОЛСКИХ УСТАНОВА	0002						59.950.000,00	2.020.000,00	61.970.000,00	**Предшколска установа "Лане" Кучево,директор**
		ЦИП - Обезбеђени адекватни услови за Васпитно-образовни рад са децом уз повећан обухват								
		ИНП - Проценат деце ослобођене од пуне цене услуге у односу на укупан број деце	43%	40%	40%	40%				
2001-П1 Пројекат - реконструкција и опремање кухиње и вешераја	2001-5001							10.300.000,00	10.300.000,00	**Начелник општинске управе**
		ЦИПР-Опремање кухиње и вешераја								
		ИНА - кухиња и вешерај опремљени								
9-ОСНОВНО ОБРАЗОВАЊЕ	2003						**72.372.777,00**	**383.613,00**	**72.756.390,00**	**Основне школе на територији општине Кучево/директори ОШ**
		ЦИП - Потпуни обухват основним образовањем и васпитањем								
		ИНП - Обухват деце основним образовањем (разложено према полу)	431м,427ж	379м,370ж	373м,369ж	386м,371ж				

ПА 0001 - ФУНКЦИОНИСАЊЕ ОСНОВНИХ ШКОЛА	0001						70.636.390,00		70.636.390,00	**Основне школе на територији општине Кучево/директори ОШ**
		ЦИА - Обезбеђени прописани услови за васпитно-образовни рад са децом у основним школама ИНА 0001 - Просечан број ученика по одељењу (разврстани по полу)	17,4м/16.58ж	17,4м/16.58ж	17,43м/16.61ж	18,46м/16.5ж				
Пројекат П1-2003-Пројектна документатција за основнеђ школе у Турији и Волуји	2003-5001						1.736.387,00	383.613,00	2.120.000,00	**Руководиалц ЛЕР-а**
		ЦИА - Израда пројектно техничке документације школи ИНА -Пројктно техничка документација		2						
10-СРЕДЊЕ ОБРАЗОВАЊЕ	2004						**6.870.000,00**	**0,00**	**6.870.000,00**	**ЕТМШ/ директор**
		ЦИП - Повећање обухвата средњошколског образовања ИНП - Број деце која су обухваћена средњим образовањем (разложен по полу)	189(109ж,80м)	179(99ž,80m))	180(100ž,80m)	185(102ž,83m)				

ПА 0001 - ФУНКЦИОНИСАЊЕ СРЕДЊИХ ШКОЛА	0001						5.790.000,00		5.790.000,00	**ЕТМШ/ директор**
		ЦИА - Обезбеђени прописани услови за васпитно-образовни рад у средњим школама и безбедно одвијање наставе								
		ИНА - Број запослених/број ученика	44/189	37/179	37/180	37/185				
		ИНА - Број школских објеката/број школа	3/1	3/1	3/1	3/1				
Пројекат П1-2004 Пројекат Ученичког парламента - Надстрешница у дворишту Средње школе	2004-4001						730.000,00		730.000,00	**Начелник ОУ**
		ЦИА - Учешће ученика у доношењу одлука које се њих непосредно тичу и демократски начин удруживања ради заступања интереса свих ученика у школи								
		ИНА -Број пројекта (идеја)		1						
Пројекат П1-2004 Пројекат Ученичког парламента - кутак пријатељства и зелено двориште	2004-4002						350.000,00		350.000,00	**ЕТМШ/ директор**
		одлука које се њих непосредно тичу и демократски начин удруживања ради заступања интереса свих ученика у школи								
		ИНА -Број пројекта (идеја)		2						
11-СОЦИЈАЛНА И ДЕЧЈА ЗАШТИТА	0902						**33.810.742,00**	**1.828.458,00**	**35.639.200,00**	**Општина Кучево/ начелник**
		ЦИП -Повећање доступности права и услуга социјалне заштите								
		ИНП - Проценат корисника мера и услуга социјалне и дечје заштите који се финансирају из буџета града/општине у односу на број становника	5,00%	4,38%	4,32%	4,32%				
		ЦИП -Повећање доступности права и механизама социјалне заштите за жене у локалној заједници								
		ИНП -Удео жена корисница социјалних помоћи у укупном броју корисника социјалне помоћи	650(300Ж)	655(330Ж)	660(360Ж)	660(340Ж)				
ПА 0001 - ЈЕДНОКРАТНЕ ПОМОЋИ	0001						100.000,00		100.000,00	**Начелник ОУ,**
		ЦИА - Унапређење заштите сиромашних								
		ИНА-Број корисника једнократне новчане помоћи у односу на укупан број грађана	5	5	5	5				

ПА 0005 - обављање делатности установа социјалне заштите	0005						21.139.200,00		21.139.200,00	**Центар за социјални рад за општину Кучево/, директор**
		ЦИА - Ефикасно функционисање установа социјалне заштите								
		ИНА Број корисника социјалних услуга	680	680	680	680				
ПА 0018 - АКТИВНОСТИ ЦРВЕНОГ КРСТА	0018						900.000,00	0,00	900.000,00	**Црвени крст Кучево/ Председник црвеног крста**
		ЦИА - Социјално деловање - олакшавање људске патње пружањем неопходне ургентне помоћи лицима у невољи, развијањем солидарности међу људима, организовањем различитих облика помоћи								
		ИНП - Број акција на прикупљању различитих врста помоћи	8,00	8,00	8,00	8,00				
		ИНП - Број дистрибуираних пакета за социјално угрожено становништво	423,00	423,00	423,00	423,00				
		ИНП - Број волонтера Црвеног крста	22,00	20,00	20,00	20,00				
ПА 0019 - Подршка деци и породицама са децом	0019						7.500.000,00	0,00	7.500.000,00	**Општинска управа Кучево/ начелник управе**
		ЦИА - Унапређење услуга социјалне заштите за децу и породицу								
		ИНП -Број корисника услуга	500	500	500	500				

0902-П1 -Пројекат Пројекат лични пратилац детета	0902-4001						2.000.000,00		2.000.000,00	**Општинска управа Кучево, начелник ОУ**
		ЦИПР-Побољшање квалитета социјалне заштите угроженим групама ИНПР-Број корисника пројеката		5,00						
0902-П2 -Пројекат Помоћ у кући за старија лица	0902-4002						2.171.542,00	1.828.458,00	4.000.000,00	**Општинска управа Кучево, начелник ОУ**
		ЦИПР-Побољшање квалитета социјалне заштите угроженим групама ИНПР-Број корисника пројеката		20,00						
12-ПРИМАРНА ЗДРАВСТВЕНА ЗАШТИТА	1801						**19.653.000,00**	**0,00**	**19.653.000,00**	**Дом здравља Кучево/ директор**
		ЦИП - Унапређење здравља становништва ИНП - Покривеност становништва примарном здравственом заштитом	15516,00	15516,00	15516,00	15516,00				
ПА 0001 - ФУНКЦИОНИСАЊЕ УСТАНОВА ПРИМАРНЕ ЗДРАВСТВЕНЕ ЗАШТИТЕ	0001						19.653.000,00		19.653.000,00	**Дом здравља Кучево/директор**
		ЦИП - Унапређење доступности, квалитета и ефикасности примарне здравствене заштите ИНП - Број здравствених радника/лекара финансираних из буџета града/општине	6,00	4,00	2,00	2,00				
13-РАЗВОЈ КУЛТУРЕ	1201						**50.350.000,00**	**3.191.502,00**	**53.541.502,00**	**Центар за културу "Драган Кешман", директор, библиотека "Никола Сикимић Маским директор, Општинкса управа/Начелник ОУ**
		ЦИП 0001 - Подстицање развоја културе ИНП 0001- Број грађана у граду/општини у односу на укупан број установа културе	15516/2	15516/2	15516/2	15516/2				

ПА 0001 - ФУНКЦИОНИСАЊЕ УСТАНОВА КУЛТУРЕ	0001						12.500.000,00	18.476,00	12.518.476,00	**Библиотека "Никола Сикимић Маским", директор**
		ЦИП -Обезбеђење редовног функционисања установа културе								
		ИНА- Број запослених у установама културе у односу на укупан број запослених у ЈЛС	4/129,5	4/129,5	4/129,5	4/129,5				
ПА 0002 - ЈАЧАЊЕ КУЛТУРНЕ ПРОДУКЦИЈЕ И УМЕТНИЧКОГ СТВАРАЛАШТВА	0002						450.000,00		450.000,00	**Библиотека "Никола Сикимић Маским", директор**
		ЦИП-Повећање учешћа грађана и грађанки у програмима и пројектима библиотеке								
		ИНА -Број културних манифестација подртжаних од стране града / општине	3,00	3,00	3,00	3,00				
		ИНА -Број грађана из осетљивих група (м/ж) који су учествовали у програмима културне продукције	1376/546/830	1376/546/830	1396/681/715	1400/690/710				
		ИНА -Број програма и пројеката за девојчице и дечаке који промовишу родну равноправност	13,00	13,00	15,00	17,00				
ПА 0001 - ФУНКЦИОНИСАЊЕ УСТАНОВА КУЛТУРЕ	0001						25.900.000,00	73.026,00	25.973.026,00	**Центар за културу "Драган Кецман", директор**
		ЦИП-Обезбеђење редовног функционисања установа културе								
		ИНА- Број запослених у установама културе у односу на укупан број запослених у ЈЛС	7/175	7/175	7/175	7/175				
ПА 0002 - ЈАЧАЊЕ КУЛТУРНЕ ПРОДУКЦИЈЕ И УМЕТНИЧКОГ СТВАРАЛАШТВА	0002						1.750.000,00		1.750.000,00	**Центар за културу "Драган Кецман", директор**
		ЦИП-Унапређење разноврсности културне понуде								
		ИНА Број програма и пројеката који доприносе унапређењу родне равноправности	9,00	9,00	10,00	11,00				
		ИНА -Број програма и пројеката који доприносе већој укључености девојчица и дечака	9,00	9,00	10,00	11,00				
		ИНА -Број програма и пројеката за девојчице и дечаке који промовишу родну равноправност	9,00	9,00	10,00	11,00				

ПА 0003-УНАПРЕЂЕЊЕ СИСТЕМА ОЧУВАЊА И ПРЕДСТАВЉАЊА КУЛТУРНО-ИСТОРИЈСКОГ НАСЛЕЂА	0003						3.000.000,00		3.000.000,00	**Председник комисије за доделу средстава верским заједницама**
		ЦИП-Суфинансирање материјалних трошкова верских организација ИНА-Висина издвојених средстава из буџета	3.000.000,00	3.000.000,00	3.000.000,00	3.000.000,00				
ПА 0002 - ЈАЧАЊЕ КУЛТУРНЕ ПРОДУКЦИЈЕ И УМЕТНИЧКОГ СТВАРАЛАШТВА	0002						150.000,00		150.000,00	**Начелник ОУ**
		ЦИП-Суфинансирање материјалних трошкова рада архиве ИНА-Висина издвојених средстава из буџета	160.000,00	150.000,00	160.000,00	160.000,00				
1201-П2-ПФестивал етнолошког филма ФЕСТЕФ 2022	1201-4002						800.000,00	200.000,00	1.000.000,00	**Центар за културу/ директор,**
		ЦИПР-Повећање интересовања грађана за развој културе(ФЕСТЕФ)) ИНПР- Број приказаних филмова		55,00	60,00	65,00				
1201-П1-Пројекат 54. смотра народног стваралаштва Хомољски мотиви	1201-4001						4.800.000,00	2.900.000,00	7.700.000,00	**Центар за културу/ директор,**
		ЦИПР-Смотра изворног народног стваралаштва ,,Хомољски мотиви,, 2022 године ИНПР- Број посетилаца	10.000,00	10.000,00	11.000,00	12.000,00				
1201-П3-Фестивал труба Мирослава Милета Матушића	1201-4003						1.000.000,00		1.000.000,00	**Центар за културу/ директор,**
		ЦИПР-Повећање интересовања грађана за развој кутуре (фестивал труба Милета Матушића) ИНПР- Број посетилаца	3.000,00	3.000,00	3.000,00	3.000,00				
14-РАЗВОЈ СПОРТА И ОМЛАДИНЕ	1301						**25.344.000,00**		**25.344.000,00**	**Општина Кучево/ председник**
		ЦИП -Обезбеђење услова за бављење спортом свих грађана и грађанки града/општине ИНП-Број спортских организација преко којих се остварује јавни интерес у области спорта	30,00	41,00	41,00	41,00				
		ЦИП -Повећање учешћа жена у спорту ИНП-Број запослених жена	4м/3ж	2 м/5ж	2м/5ж	2м/5ж				
ПА 0001 - ПОДРШКА ЛОКАЛНИМ СПОРТСКИМ ОРГАНИЗАЦИЈАМА,УДРУЖЕЊИМА И САВЕЗИМА	0001						22.844.000,00		22.844.000,00	**Општинска управа/ Председник Комисије за доделу средстава у области спорта**
		ЦИА - Унапређење подршке локалним спортским организацијама преко којих се остварује јавни интерес у области спорта ИНА - Број годишњих програма спортских организација финансираних од стране града/општине	44,00	40,00	46,00	46,00				

1301-П1 -Пројекат - Уређење игралишта за децу	1301-5001						2.500.000,00		2.500.000,00	**Председник општине**
		ЦИА -Уређење игралишта у 2022 ИНА -Привођење намени једног игралишта		1,00						
15-ОПШТЕ УСЛУГЕ ЛОКАЛНЕ САМОУПРАВЕ	0602						**134.791.981,00**	**969.760,00**	**135.761.741,00**	**Општина Кучево/ председник,Општинска управа/Начелник ОУ, Правобранилаштво/Општи нкси правобранилац**
ПА 0001 - ФУНКЦИОНИСАЊЕ ЛОКАЛНЕ САМОУПРАВЕ	0001						105.196.476,00	63.000,00	105.259.476,00	**Општинска управа/Начелник управе**
ПА 0001 - ФУНКЦИОНИСАЊЕ ЛОКАЛНЕ САМОУПРАВЕ	0001						2.800.000,00		2.800.000,00	**Председник општине**
ПА 0002 - МЕСНЕ ЗАЈЕДНИЦЕ	0002						14.381.000,00	906.760,00	15.287.760,00	**Месне заједнице/Председници савета МЗ**
ПА 0014 - УПРАВЉАЊЕ ВАНРЕДНИМ СИТУАЦИЈАМА	0014						4.320.000,00		4.320.000,00	**Председник општине**
ПА 0009-ТЕКУЋА БУЏЕТСКА РЕЗЕРВА	0009						1.976.705,00		1.976.705,00	**Општинска управа/ Начелник управе**
ПА 0010 -СТАЛНА БУЏЕТСКА РЕЗЕРВА	0010						200.000,00		200.000,00	**Општинска управа/ Начелник управе**
ПА 0003 - СЕРВИСИРАЊЕ ЈАВНОГ ДУГА	0003						600.000,00		600.000,00	**Председник општине**
ПА 0004 - ОПШТИНСКО ЈАВНО ПРАВОБРАНИЛАШТВО	0004						4.240.000,00		4.240.000,00	**Општинско правобранилаштво/правоб ранилац**
ПА 0007 - ФУНКЦИОНИСАЊЕ НАЦИОНАЛНИХ САВЕТА НАЦИОНАЛНИХ МАЊИНА	0007						400.000,00		400.000,00	**Председник општине**
Пројекат-Унапређење и модернизација рада ЈЛС и осавремењавање информационих технологија у општини Кучево	0602-5001						677.800,00		677.800,00	**Председник општине**
		ЦИА - Увођење е-скупштинског система обухвата набавку опреме којом ће се побољшати рад Скупштине општине кучево.али и рад целе Општинске управе ИНА -набављена опрема,опремљена скупштинска сала		677.800,00						

16-ПОЛИТИЧКИ СИСТЕМ ЛОКАЛНЕ САМОУПРАВЕ	**2101**						**30.545.000,00**	**5.980.000,00**	**36.525.000,00**	**Председник скуштине/ Председник општине**
ПА 0001 - ФУНКЦИОНИСАЊЕ СКУПШТИНЕ	0001						6.900.000,00	5.980.000,00	12.880.000,00	**Скупштина општине/председник скупштине**
ПА 0002 - ФУНКЦИОНИСАЊЕ ИЗВРШНИХ ОРГАНА (ПРЕДСЕДНИК И ОП.ВЕЋЕ)	0002						23.645.000,00		23.645.000,00	**Општина Кучево/ председник**
17-ЕНЕРГЕТСКА ЕФИКАСНОТ И ОБНОВЉИВИ ИЗВОРИ ЕНЕРГИЈЕ	**0501**						**2.200.000,00**	**2.000.000,00**	**4.200.000,00**	**Општина Кучево/ начелник**
		ЦИП - Смањење потрошње енергије ИНП - Укупна потрошња примарне енергије у јавним зградама по м2 површине јавних зграда		135/178 kwh						
ПА 0001 - ФУНКЦИОНИСАЊЕ УСТАНОВА ПРИМАРНЕ ЗДРАВСТВЕНЕ ЗАШТИТЕ	0001						2.200.000,00	2.000.000,00	4.200.000,00	**Општина Кучево/начелник**
		ЦИП - Успостављање система енергетског менаџмента ИНП - Постојање енергетског менаџера		1,00						
УКУПНО							**586.394.000,00**	**41.606.000,00**	**628.000.000,00**	

ИНП - *ИНДИКАТОР ПРОГРАМА*

ПА - *ПРОГРАМСКА АКТИВНОСТ*
ЦИА - *ЦИЉ ПРОГРАМСКЕ АКТИВНОСТИ*
ИНА - *ИНДИКАТОР ПРОГРАМСКЕ АКТИВНОСТИ*

ЦИПР - *ЦИЉ ПРОЈЕКТА*
ИНПР - *ИНДИКАТОР ПРОЈЕКТА*

Образац 1. Програм

Обрасци за припрему програмског буџета
1. ПРОГРАМ

Назив програма:	**Програм 1. Становање, урбанизам и просторно планирање**
Шифра програма:	**1101**
Сектор:	**Урбанизам и просторно планирање**
Сврха:	Планирање, уређење и коришћење простора у локалној заједници засновано на начелима одрживог развоја, равномерног територијалног развоја и рационалног коришћења земљишта; Подстицање одрживог развоја становања кроз унапређење услова становања грађана и очување и унапређење вредности стамбеног фонда
Основ:	Закон о планирању и изградњи
Опис:	Стварање услуга за унапређење локалног развоја у складу са Законом
Назив организационе јединице/Буџетски корисник:	Општинска управа Кучево
Одговорно лице за спровођење програма:	Начелник ОУ

	Циљ*	***Индикатори****					
		Назив индикатора	***Вредност у базној години (2020)***	***Очекивана вредност у 2021. години***	***Циљана вредност у 2022. години***	***Циљана вредност у 2023. години***	***Циљана вредност у 2024. години***	***Извор верификације***
1	Просторни развој у складу са плановима	Проценат покривености територије урбанистичком планском документацијом			100%	100%	100%	Извештај корисника

ПЛАНИРАНА СРЕДСТВА ЗА ПРОГРАМ

Рбр.	***Конто***	***ОПИС***	***Вредност у базној години (2020)***		***Очекивана вредност у 2021. години***		***Вредност у 2022. години***		***Вредност у 2023. години***		***Вредност у 2024. години***		***Укупно (2022-2024)***	
			Приходи из буџета	***Приходи из осталих извора***	***Приходи из буџета***	***Приходи из осталих извора***	***Приходи из буџета***	***Приходи из осталих извора***	***Приходи из буџета***	***Приходи из осталих извора***	***Приходи из буџета***	***Приходи из осталих извора***	***Приходи из буџета***	***Приходи из осталих извора***

Образац 1. Програм

ПЛАНИРАНА СРЕДСТВА ЗА ПРОГРАМ

Рбр.	***Конто***	***ОПИС***	***Вредност у базној години (2020)***		***Очекивана вредност у 2021. години***		***Вредност у 2022. години***		***Вредност у 2023. години***		***Вредност у 2024. години***		***Укупно (2022-2024)***	
			Приходи из буџета	***Приходи из осталих извора***	***Приходи из буџета***	***Приходи из осталих извора***	***Приходи из буџета***	***Приходи из осталих извора***	***Приходи из буџета***	***Приходи из осталих извора***	***Приходи из буџета***	***Приходи из осталих извора***	***Приходи из буџета***	***Приходи из осталих извора***
1	*2*	*3*	*4*	*5*	*6*	*7*	*8*	*9*	*10*	*11*	*12*	*13*	*14=(8+10+12)*	*15=(9+11+13)*
1	300000	КАПИТАЛ, УТВРЂИВАЊЕ РЕЗУЛТАТА ПОСЛОВАЊА И ВАНБИЛАНСНА ЕВИДЕНЦИЈА (2 + 5)						2.380.000						2.380.000
2	310000	КАПИТАЛ (3)						2.380.000						2.380.000
3	311000	КАПИТАЛ (4)						2.380.000						2.380.000
8	700000	ТЕКУЋИ ПРИХОДИ (9 + 32 + 44 + 69 + 74 +78)					7.705.000						7.705.000	
78	790000	ПРИХОДИ ИЗ БУЏЕТА (79)					7.705.000						7.705.000	
79	791000	ПРИХОДИ ИЗ БУЏЕТА (80)					7.705.000						7.705.000	
146		УКУПНИ ПРИХОДИ, ПРИМАЊА И ПРЕНЕТА СРЕДСТВА ИЗ ПРЕТХОДНЕ ГОДИНЕ (1 + 8 + 81 + 106)					7.705.000	2.380.000					#REF!	#REF!
147	400000	ТЕКУЋИ РАСХОДИ (148+166+211+226+250+263+279+294)					7.150.000	2.380.000					7.150.000	2.380.000
148	410000	РАСХОДИ ЗА ЗАПОСЛЕНЕ (149+151+155+157+162+164)					550.000						550.000	
164	416000	НАГРАДЕ ЗАПОСЛЕНИМА И ОСТАЛИ ПОСЕБНИ РАСХОДИ (165)					550.000						550.000	
166	420000	КОРИШЋЕЊЕ УСЛУГА И РОБА (167 + 175 + 181 + 190 + 198 + 201)					2.600.000	2.380.000					2.600.000	2.380.000
181	423000	УСЛУГЕ ПО УГОВОРУ (од 182 до 189)					1.100.000						1.100.000	
190	424000	СПЕЦИЈАЛИЗОВАНЕ УСЛУГЕ (од 191 до197)					1.000.000						1.000.000	
198	425000	ТЕКУЋЕ ПОПРАВКЕ И ОДРЖАВАЊЕ (199 + 200)					500.000						500.000	
201	426000	МАТЕРИЈАЛ (од 202 до 210)						2.380.000						2.380.000
279	470000	СОЦИЈАЛНО ОСИГУРАЊЕ И СОЦИЈАЛНА ЗАШТИТА (280 + 284)					2.000.000						2.000.000	

Образац 1. Програм

ПЛАНИРАНА СРЕДСТВА ЗА ПРОГРАМ

Рбр.	Конто	ОПИС	Вредност у базној години (2020)		Очекивана вредност у 2021. години		Вредност у 2022. години		Вредност у 2023. години		Вредност у 2024. години		Укупно (2022-2024)	
			Приходи из буџета	Приходи из осталих извора	Приходи из буџета	Приходи из осталих извора	Приходи из буџета	Приходи из осталих извора	Приходи из буџета	Приходи из осталих извора	Приходи из буџета	Приходи из осталих извора	Приходи из буџета	Приходи из осталих извора
1	2	3	4	5	6	7	8	9	10	11	12	13	14=(8+10+12)	15=(9+11+13)
284	472000	НАКНАДЕ ЗА СОЦИЈАЛНУ ЗАШТИТУ ИЗ БУЏЕТА (од 285 до 293)					2.000.000						2.000.000	
294	480000	ОСТАЛИ РАСХОДИ (295 + 298 + 302 + 304 + 307 + 309)					2.000.000						2.000.000	
295	481000	ДОТАЦИЈЕ НЕВЛАДИНИМ ОРГАНИЗАЦИЈАМА (296 + 297)					2.000.000						2.000.000	
311	500000	ИЗДАЦИ ЗА НЕФИНАНСИЈСКУ ИМОВИНУ (312 + 334 + 343 + 346 + 354)					555.000						555.000	
312	510000	ОСНОВНА СРЕДСТВА (313 + 318 + 328 + 330 + 332)					555.000						555.000	
313	511000	ЗГРАДЕ И ГРАЂЕВИНСКИ ОБЈЕКТИ (од 314 до 317)					555.000						555.000	
405		УКУПНИ РАСХОДИ И ИЗДАЦИ (147 + 311 + 357)					7.705.000	2.380.000					#REF!	#REF!
		Разлика (146-405) *[Укупни приходи, примања и пренета средства - Укупни расходи и издаци]*											#REF!	#REF!

Шифра	Извори финансирања програмске активности	Вредност у базној години (2020)	Очекивана вредност у 2021. години	Вредност у 2022. години	Вредност у 2023. години	Вредност у 2024. години	Укупно (2022-2024)
1	2	3	4	5	6	7	8=(5+6+7)
01	Приходи из буџета			7.705.000			7.705.000
15	Неутрошена средства донација из ранијих година			2.380.000			2.380.000
УКУПНО ЗА:	Програм 1. Становање, урбанизам и просторно планирање			10.085.000			10.085.000
	Разлика (укупни расходи и издаци - укупни извори)						#REF!

ЛИСТА ПРОГРАМСКИХ АКТИВНОСТИ/ПРОЈЕКАТА У ОКВИРУ ПРОГРАМА

	Назив програмских активности и пројеката у	Вредност у базној години (2020)	Очекивана вредност у 2021. години	Вредност у 2022. години	Вредност у 2023. години	Вредност у 2024. години	Укупно (2022-2024)

ПЛАНИРАНА СРЕДСТВА ЗА ПРОГРАМ

Рбр.	Конто	ОПИС	Вредност у базној години (2020)		Очекивана вредност у 2021. години		Вредност у 2022. години		Вредност у 2023. години		Вредност у 2024. години		Укупно (2022-2024)	
			Приходи из буџета	Приходи из осталих извора	Приходи из буџета	Приходи из осталих извора	Приходи из буџета	Приходи из осталих извора	Приходи из буџета	Приходи из осталих извора	Приходи из буџета	Приходи из осталих извора	Приходи из буџета	Приходи из осталих извора
1	2	3	4	5	6	7	8	9	10	11	12	13	14=(8+10+12)	15=(9+11+13)
Рбр.		Назив програмских активности и пројеката у оквиру програма по буџетским корисницима	Буџетска средства	Средства из осталих извора	Буџетска средства	Средства из осталих извора	Буџетска средства	Средства из осталих извора	Буџетска средства	Средства из осталих извора	Буџетска средства	Средства из осталих извора	Буџетска средства	Средства из осталих извора
1		2	3	4	5	6	7	8	9	10	11	12	13	14
1		1101-0003 Управљање грађевинским земљиштем (Општинска управа Кучево)	0	0	0	0	1.000.000	0	0	0	0	0	1.000.000	
2		1101-0001 Просторно и урбанистичко планирање (Општинска управа Кучево)	0	0	0	0	2.705.000	0	0	0	0	0	2.705.000	
3		1101-0004 Стамбена подршка (Општинска управа Кучево)	0	0	0	0	2.000.000	0	0	0	0	0	2.000.000	
4		1101-0005 Остваривање јавног интереса у одржавању зграда (Општинска управа Кучево)	0	0	0	0	2.000.000	0	0	0	0	0	2.000.000	
5		1101-0006 Означавање назива улица,тргова и зграда кућним бројевима (Општинска управа Кучево)	0	0	0	0	0	2.380.000	0	0	0	0		2.380.000
УКУПНО ЗА:		Програм 1. Становање, урбанизам и просторно планирање					7.705.000	2.380.000					7.705.000	2.380.000

* 1-5 циља за сваки програм

** 1-3 индикатора за сваки циљ

Одговорно лице

Датум: _____ _____

Обрасци за припрему програмског буџета

2. ПРОГРАМСКА АКТИВНОСТ

Програм коме припада:	**Програм 1. Становање, урбанизам и просторно планирање**
Шифра и назив:	**1101-0001 Просторно и урбанистичко планирање**
Функција:	**620 - Развој заједнице**
Назив организационе јединице/Буџетски корисник:	Општинска управа Кучево
Сврха:	Планско одређивање праваца развоја локалне средине и ефикасно администрирање захтева за издавање грађевинских дозвола
Основ:	Закон о планирању и изградњи
Опис:	Стварање услуга за унапређење локалног развоја у складу са Законом
Одговорно лице за спровођење прог. активности:	Начелник ОУ

	Циљ*	***Индикатори****					
		Назив индикатора	***Вредност у базној години (2020)***	***Очекивана вредност у 2021. години***	***Циљана вредност у 2022. години***	***Циљана вредност у 2023. години***	***Циљана вредност у 2024. години***	***Извор верификације***
1	Повећање покривености територије планском и урбанистичком документацијом	Број усвојених планова генералне регулације у односу на број предвиђених планова вишег реда		2/1	3/1	3/1	3/1	Записник комисије за планове

ПЛАНИРАНА СРЕДСТВА ЗА ПРОГРАМСКУ АКТИВНОСТ

Рбр.	***Конто***	***ОПИС***	***Вредност у базној години (2020)***		***Очекивана вредност у 2021. години***		***Вредност у 2022. години***		***Вредност у 2023. години***		***Вредност у 2024. години***		***Укупно (2022-2024)***	
			Приходи из буџета	***Приходи из осталих извора***	***Приходи из буџета***	***Приходи из осталих извора***	***Приходи из буџета***	***Приходи из осталих извора***	***Приходи из буџета***	***Приходи из осталих извора***	***Приходи из буџета***	***Приходи из осталих извора***	***Приходи из буџета***	***Приходи из осталих извора***
1	*2*	*3*	*4*	*5*	*6*	*7*	*8*	*9*	*10*	*11*	*12*	*13*	*14=(8+10+12)*	*15=(9+11+13)*
8	700000	ТЕКУЋИ ПРИХОДИ (9 + 32 + 44 + 69 + 74 +78)					2.705.000						2.705.000	

ПЛАНИРАНА СРЕДСТВА ЗА ПРОГРАМСКУ АКТИВНОСТ

Рбр.	***Конто***	***ОПИС***	***Вредност у базној години (2020)***		***Очекивана вредност у 2021. години***		***Вредност у 2022. години***		***Вредност у 2023. години***		***Вредност у 2024. години***		***Укупно (2022-2024)***	
			Приходи из буџета	***Приходи из осталих извора***	***Приходи из буџета***	***Приходи из осталих извора***	***Приходи из буџета***	***Приходи из осталих извора***	***Приходи из буџета***	***Приходи из осталих извора***	***Приходи из буџета***	***Приходи из осталих извора***	***Приходи из буџета***	***Приходи из осталих извора***
1	*2*	*3*	*4*	*5*	*6*	*7*	*8*	*9*	*10*	*11*	*12*	*13*	*14=(8+10+12)*	*15=(9+11+13)*
78	790000	ПРИХОДИ ИЗ БУЏЕТА (79)					2.705.000						2.705.000	
79	791000	ПРИХОДИ ИЗ БУЏЕТА (80)					2.705.000						2.705.000	
146		УКУПНИ ПРИХОДИ, ПРИМАЊА И ПРЕНЕТА СРЕДСТВА ИЗ ПРЕТХОДНЕ ГОДИНЕ (1 + 8 + 81 + 106)				0	2.705.000						2.705.000	
147	400000	ТЕКУЋИ РАСХОДИ (148+166+211+226+250+263+279+294)					2.150.000						2.150.000	
148	410000	РАСХОДИ ЗА ЗАПОСЛЕНЕ (149+151+155+157+162+164)					550.000						550.000	
164	416000	НАГРАДЕ ЗАПОСЛЕНИМА И ОСТАЛИ ПОСЕБНИ РАСХОДИ (165)					550.000						550.000	
166	420000	КОРИШЋЕЊЕ УСЛУГА И РОБА (167 + 175 + 181 + 190 + 198 + 201)					1.600.000						1.600.000	
181	423000	УСЛУГЕ ПО УГОВОРУ (од 182 до 189)					1.100.000						1.100.000	
198	425000	ТЕКУЋЕ ПОПРАВКЕ И ОДРЖАВАЊЕ (199 + 200)					500.000						500.000	
311	500000	ИЗДАЦИ ЗА НЕФИНАНСИЈСКУ ИМОВИНУ (312 + 334 + 343 + 346 + 354)					555.000						555.000	
312	510000	ОСНОВНА СРЕДСТВА (313 + 318 + 328 + 330 + 332)					555.000						555.000	
313	511000	ЗГРАДЕ И ГРАЂЕВИНСКИ ОБЈЕКТИ (од 314 до 317)					555.000						555.000	
405		УКУПНИ РАСХОДИ И ИЗДАЦИ (147 + 311 + 357)				0	2.705.000						2.705.000	
		Разлика (146-405) *[Укупни приходи, примања и пренета средства - Укупни расходи и издаци]*												

Шифра	***Извори финансирања програмске активности***	***Вредност у базној години (2020)***	***Очекивана вредност у 2021. години***	***Вредност у 2022. години***	***Вредност у 2023. години***	***Вредност у 2024. години***	***Укупно (2022-2024)***

Образац 2. Програмска активност

ПЛАНИРАНА СРЕДСТВА ЗА ПРОГРАМСКУ АКТИВНОСТ

Рбр.	Конто	ОПИС	Вредност у базној години (2020)		Очекивана вредност у 2021. години		Вредност у 2022. години		Вредност у 2023. години		Вредност у 2024. години		Укупно (2022-2024)	
			Приходи из буџета	Приходи из осталих извора	Приходи из буџета	Приходи из осталих извора	Приходи из буџета	Приходи из осталих извора	Приходи из буџета	Приходи из осталих извора	Приходи из буџета	Приходи из осталих извора	Приходи из буџета	Приходи из осталих извора
1	2	3	4	5	6	7	8	9	10	11	12	13	14=(8+10+12)	15=(9+11+13)
1	2		3		4		5		6		7		8=(5+6+7)	
01	Приходи из буџета						2.705.000						2.705.000	
УКУПНО ЗА:		1101-0001 Просторно и урбанистичко планирање					2.705.000						2.705.000	
		Разлика (укупни расходи и издаци - укупни извори)												

* 1-3 циља за сваку програмску активност

** 1-3 индикатора исхода/излазног резултата за сваки циљ

Одговорно лице

Датум: _____ _____

Обрасци за припрему програмског буџета

2. ПРОГРАМСКА АКТИВНОСТ

Програм коме припада:	**Програм 1. Становање, урбанизам и просторно планирање**
Шифра и назив:	**1101-0003 Управљање грађевинским земљиштем**
Функција:	**620 - Развој заједнице**
Назив организационе јединице/Буџетски корисник:	Општинска управа Кучево
Сврха:	Планско одређивање праваца развоја локалне средине и ефикасно администрирање захтева за издавање грађевинских дозвола
Основ:	Закон о планирању и изградњи
Опис:	Стварање услуга за унапређење локалног развоја у складу са Законом
Одговорно лице за спровођење прог. активности:	Начелник ОУ

	Циљ*	Индикатори**					
		Назив индикатора	Вредност у базној години (2020)	Очекивана вредност у 2021години	Циљана вредност у 2022. години	Циљана вредност у 2023. години	Циљана вредност у 2024. години	Извор верификације
1	Стављање у функцију грађевинског земљишта	Број локација комунално опремљеног земљишта		0	2	0	0	Извештај одељења за имовинско правне послове

ПЛАНИРАНА СРЕДСТВА ЗА ПРОГРАМСКУ АКТИВНОСТ

Рбр.	Конто	ОПИС	Вредност у базној години (2020)		Очекивана вредност у 2021. години		Вредност у 2022. години		Вредност у 2023. години		Вредност у 2024. години		Укупно (2022-2024)	
			Приходи из буџета	Приходи из осталих извора	Приходи из буџета	Приходи из осталих извора	Приходи из буџета	Приходи из осталих извора	Приходи из буџета	Приходи из осталих извора	Приходи из буџета	Приходи из осталих извора	Приходи из буџета	Приходи из осталих извора
1	2	3	4	5	6	7	8	9	10	11	12	13	14=(8+10+12)	15=(9+11+13)
8	700000	ТЕКУЋИ ПРИХОДИ (9 + 32 + 44 + 69 + 74 +78)					1.000.000						1.000.000	

Образац 2. Програмска активност

ПЛАНИРАНА СРЕДСТВА ЗА ПРОГРАМСКУ АКТИВНОСТ

Рбр.	Конто	ОПИС	Вредност у базној години (2020)		Очекивана вредност у 2021. години		Вредност у 2022. години		Вредност у 2023. години		Вредност у 2024. години		Укупно (2022-2024)	
			Приходи из буџета	Приходи из осталих извора	Приходи из буџета	Приходи из осталих извора	Приходи из буџета	Приходи из осталих извора	Приходи из буџета	Приходи из осталих извора	Приходи из буџета	Приходи из осталих извора	Приходи из буџета	Приходи из осталих извора
1	2	3	4	5	6	7	8	9	10	11	12	13	14=(8+10+12)	15=(9+11+13)
78	790000	ПРИХОДИ ИЗ БУЏЕТА (79)					1.000.000						1.000.000	
79	791000	ПРИХОДИ ИЗ БУЏЕТА (80)					1.000.000						1.000.000	
146		УКУПНИ ПРИХОДИ, ПРИМАЊА И ПРЕНЕТА СРЕДСТВА ИЗ ПРЕТХОДНЕ ГОДИНЕ (1 + 8 + 81 + 106)					1.000.000						1.000.000	
147	400000	ТЕКУЋИ РАСХОДИ (148+166+211+226+250+263+279+294)					1.000.000						1.000.000	
166	420000	КОРИШЋЕЊЕ УСЛУГА И РОБА (167 + 175 + 181 + 190 + 198 + 201)					1.000.000						1.000.000	
190	424000	СПЕЦИЈАЛИЗОВАНЕ УСЛУГЕ (од 191 до197)					1.000.000						1.000.000	
405		УКУПНИ РАСХОДИ И ИЗДАЦИ (147 + 311 + 357)					1.000.000						1.000.000	
		Разлика (146-405) *[Укупни приходи, примања и пренета средства - Укупни расходи и издаци]*												

Шифра	Извори финансирања програмске активности	Вредност у базној години (2020)	Очекивана вредност у 2021. години	Вредност у 2022. години	Вредност у 2023. години	Вредност у 2024. години	Укупно (2022-2024)
1	2	3	4	5	6	7	8=(5+6+7)
01	Приходи из буџета			1.000.000			1.000.000
УКУПНО ЗА:	1101-0003 Управљање грађевинским земљиштем			1.000.000			1.000.000
	Разлика (укупни расходи и издаци - укупни извори)						

* 1-3 циља за сваку програмску активност

** 1-3 индикатора исхода/излазног резултата за сваки циљ

Одговорно лице

Образац 2. Програмска активност

ПЛАНИРАНА СРЕДСТВА ЗА ПРОГРАМСКУ АКТИВНОСТ

Рбр.	Конто	ОПИС	Вредност у базној години (2020)		Очекивана вредност у 2021. години		Вредност у 2022. години		Вредност у 2023. години		Вредност у 2024. години		Укупно (2022-2024)	
			Приходи из буџета	Приходи из осталих извора	Приходи из буџета	Приходи из осталих извора	Приходи из буџета	Приходи из осталих извора	Приходи из буџета	Приходи из осталих извора	Приходи из буџета	Приходи из осталих извора	Приходи из буџета	Приходи из осталих извора
1	2	3	4	5	6	7	8	9	10	11	12	13	14=(8+10+12)	15=(9+11+13)

Датум: _____ _____

Обрасци за припрему програмског буџета
2. ПРОГРАМСКА АКТИВНОСТ

Програм коме припада:	**Програм 1. Становање, урбанизам и просторно планирање**
Шифра и назив:	**1101-0004 Стамбена подршка**
Функција:	**610 - Стамбени развој**
Назив организационе јединице/Буџетски корисник:	Општинска управа Кучево
Сврха:	Планирање, уређење и коришћење простора у локалној заједници засновано на начелима одрживог развоја, равномерног територијалног развоја и рационалног коришћења земљишта, Подстицање одрживог развоја становања кроз унапређење услова становања грађана и очивање и унапређење вредности стамбеног фонда
Основ:	Закон о становању и одржавању зграда-Стамбена подршка
Опис:	Стамбена подршка је сваки помоћи за становање лицу које из социјалних економских и других разлога не може сопственим средствима да реши стамбену потребу по тржишним условима за себе и своје породично до,аћинство.
Одговорно лице за спровођење прог. активности:	Начелник ОУ

	Циљ*	***Индикатори****					
		Назив индикатора	***Вредност у базној години (2020)***	***Очекивана вредност у 2021години***	***Циљана вредност у 2022. години***	***Циљана вредност у 2023. години***	***Циљана вредност у 2024. години***	***Извор верификације***
1	Планско управљање стамбеном подршком	Број корисника стамбене подршке		0	2	0	0	Извештај одељења за имовинско правне послове

ПЛАНИРАНА СРЕДСТВА ЗА ПРОГРАМСКУ АКТИВНОСТ

Рбр.	***Конто***	***ОПИС***	***Вредност у базној години (2020)***		***Очекивана вредност у 2021. години***		***Вредност у 2022. години***		***Вредност у 2023. години***		***Вредност у 2024. години***		***Укупно (2022-2024)***	
			Приходи из буџета	***Приходи из осталих извора***	***Приходи из буџета***	***Приходи из осталих извора***	***Приходи из буџета***	***Приходи из осталих извора***	***Приходи из буџета***	***Приходи из осталих извора***	***Приходи из буџета***	***Приходи из осталих извора***	***Приходи из буџета***	***Приходи из осталих извора***
1	***2***	***3***	***4***	***5***	***6***	***7***	***8***	***9***	***10***	***11***	***12***	***13***	***14=(8+10+12)***	***15=(9+11+13)***
8	700000	**ТЕКУЋИ ПРИХОДИ (9 + 32 + 44 + 69 + 74 +78)**					2.000.000						2.000.000	

ПЛАНИРАНА СРЕДСТВА ЗА ПРОГРАМСКУ АКТИВНОСТ

Рбр.	***Конто***	***ОПИС***	***Вредност у базној години (2020)***		***Очекивана вредност у 2021. години***		***Вредност у 2022. години***		***Вредност у 2023. години***		***Вредност у 2024. години***		***Укупно (2022-2024)***	
			Приходи из буџета	***Приходи из осталих извора***	***Приходи из буџета***	***Приходи из осталих извора***	***Приходи из буџета***	***Приходи из осталих извора***	***Приходи из буџета***	***Приходи из осталих извора***	***Приходи из буџета***	***Приходи из осталих извора***	***Приходи из буџета***	***Приходи из осталих извора***
1	***2***	***3***	***4***	***5***	***6***	***7***	***8***	***9***	***10***	***11***	***12***	***13***	***14=(8+10+12)***	***15=(9+11+13)***
78	790000	**ПРИХОДИ ИЗ БУЏЕТА (79)**					2.000.000						2.000.000	
79	791000	**ПРИХОДИ ИЗ БУЏЕТА (80)**					2.000.000						2.000.000	
146		**УКУПНИ ПРИХОДИ, ПРИМАЊА И ПРЕНЕТА СРЕДСТВА ИЗ ПРЕТХОДНЕ ГОДИНЕ (1 + 8 + 81 + 106)**					2.000.000						2.000.000	
147	400000	**ТЕКУЋИ РАСХОДИ (148+166+211+226+250+263+279+294)**					2.000.000						2.000.000	
279	470000	**СОЦИЈАЛНО ОСИГУРАЊЕ И СОЦИЈАЛНА ЗАШТИТА (280 + 284)**					2.000.000						2.000.000	
284	472000	**НАКНАДЕ ЗА СОЦИЈАЛНУ ЗАШТИТУ ИЗ БУЏЕТА (од 285 до 293)**					2.000.000						2.000.000	
405		**УКУПНИ РАСХОДИ И ИЗДАЦИ (147 + 311 + 357)**					2.000.000						2.000.000	
		Разлика (146-405) *[Укупни приходи, примања и пренета средства - Укупни расходи и издаци]*												

Шифра	***Извори финансирања програмске активности***	***Вредност у базној години (2020)***	***Очекивана вредност у 2021. години***	***Вредност у 2022. години***	***Вредност у 2023. години***	***Вредност у 2024. години***	***Укупно (2022-2024)***
1	***2***	***3***	***4***	***5***	***6***	***7***	***8=(5+6+7)***
01	Приходи из буџета			2.000.000			2.000.000
УКУПНО ЗА:	**1101-0004 Стамбена подршка**			**2.000.000**			**2.000.000**
	Разлика (укупни расходи и издаци - укупни извори)						

* 1-3 циља за сваку програмску активност

** 1-3 индикатора исхода/излазног резултата за сваки циљ

Одговорно лице

Образац 2. Програмска активност

ПЛАНИРАНА СРЕДСТВА ЗА ПРОГРАМСКУ АКТИВНОСТ

Рбр.	Конто	ОПИС	Вредност у базној години (2020)		Очекивана вредност у 2021. години		Вредност у 2022. години		Вредност у 2023. години		Вредност у 2024. години		Укупно (2022-2024)	
			Приходи из буџета	Приходи из осталих извора	Приходи из буџета	Приходи из осталих извора	Приходи из буџета	Приходи из осталих извора	Приходи из буџета	Приходи из осталих извора	Приходи из буџета	Приходи из осталих извора	Приходи из буџета	Приходи из осталих извора
1	2	3	4	5	6	7	8	9	10	11	12	13	14=(8+10+12)	15=(9+11+13)

Датум: _____ _____

Обрасци за припрему програмског буџета

2. ПРОГРАМСКА АКТИВНОСТ

Програм коме припада:	**Програм 1. Становање, урбанизам и просторно планирање**
Шифра и назив:	**1101-0005 Остваривање јавног интереса у одржавању зграда**
Функција:	**620 - Развој заједнице**
Назив организационе јединице/Буџетски корисник:	Општинска управа Кучево
Сврха:	Планско одређивање праваца развоја локалне средине и ефикасно администрирање захтева за издавање грађевинских дозвола
Основ:	Закон о планирању и изградњи
Опис:	Стварање услуга за унапређење локалног развоја у складу са Законом
Одговорно лице за спровођење прог. активности:	Руководилац одељења за имовинско правне послове

	*Циљ**	*Индикатори***					
		Назив индикатора	*Вредност у базној години (2020)*	*Очекивана вредност у 2021. години*	*Циљана вредност у 2022. години*	*Циљана вредност у 2023. години*	*Циљана вредност у 2024. години*	*Извор верификације*
1	Очување и унапређење стамбеног фонда	Број склопљених уговора о бесповратном суфинансирању активности на инвестиционом одржавању и унапређењу својстава зграде			3	4	5	Извештај одељења за имовинско правне послове

ПЛАНИРАНА СРЕДСТВА ЗА ПРОГРАМСКУ АКТИВНОСТ

Рбр.	Конто	ОПИС	Вредност у базној години (2020)		Очекивана вредност у 2021. години		Вредност у 2022. години		Вредност у 2023. години		Вредност у 2024. години		Укупно (2022-2024)	
			Приходи из буџета	Приходи из осталих извора	Приходи из буџета	Приходи из осталих извора	Приходи из буџета	Приходи из осталих извора	Приходи из буџета	Приходи из осталих извора	Приходи из буџета	Приходи из осталих извора	Приходи из буџета	Приходи из осталих извора
1	2	3	4	5	6	7	8	9	10	11	12	13	14=(8+10+12)	15=(9+11+13)
8	700000	ТЕКУЋИ ПРИХОДИ (9 + 32 + 44 + 69 + 74 +78)					2.000.000						2.000.000	

Образац 2. Програмска активност

ПЛАНИРАНА СРЕДСТВА ЗА ПРОГРАМСКУ АКТИВНОСТ

Рбр.	Конто	ОПИС	Вредност у базној години (2020)		Очекивана вредност у 2021. години		Вредност у 2022. години		Вредност у 2023. години		Вредност у 2024. години		Укупно (2022-2024)	
			Приходи из буџета	Приходи из осталих извора	Приходи из буџета	Приходи из осталих извора	Приходи из буџета	Приходи из осталих извора	Приходи из буџета	Приходи из осталих извора	Приходи из буџета	Приходи из осталих извора	Приходи из буџета	Приходи из осталих извора
1	2	3	4	5	6	7	8	9	10	11	12	13	14=(8+10+12)	15=(9+11+13)
78	790000	ПРИХОДИ ИЗ БУЏЕТА (79)					2.000.000						2.000.000	
79	791000	ПРИХОДИ ИЗ БУЏЕТА (80)					2.000.000						2.000.000	
146		УКУПНИ ПРИХОДИ, ПРИМАЊА И ПРЕНЕТА СРЕДСТВА ИЗ ПРЕТХОДНЕ ГОДИНЕ (1 + 8 + 81 + 106)					2.000.000						2.000.000	
147	400000	ТЕКУЋИ РАСХОДИ (148+166+211+226+250+263+279+294)					2.000.000						2.000.000	
294	480000	ОСТАЛИ РАСХОДИ (295 + 298 + 302 + 304 + 307 + 309)					2.000.000						2.000.000	
295	481000	ДОТАЦИЈЕ НЕВЛАДИНИМ ОРГАНИЗАЦИЈАМА (296 + 297)					2.000.000						2.000.000	
405		УКУПНИ РАСХОДИ И ИЗДАЦИ (147 + 311 + 357)					2.000.000						2.000.000	
		Разлика (146-405) *[Укупни приходи, примања и пренета средства - Укупни расходи и издаци]*												

Шифра	Извори финансирања програмске активности	Вредност у базној години (2020)	Очекивана вредност у 2021. години	Вредност у 2022. години	Вредност у 2023. години	Вредност у 2024. години	Укупно (2022-2024)
1	2	3	4	5	6	7	8=(5+6+7)
01	Приходи из буџета			2.000.000			2.000.000
УКУПНО ЗА:	1101-0005 Остваривање јавног интереса у одржавању зграда			2.000.000			2.000.000
	Разлика (укупни расходи и издаци - укупни извори)						

* 1-3 циља за сваку програмску активност

** 1-3 индикатора исхода/излазног резултата за сваки циљ

Одговорно лице

Образац 2. Програмска активност

ПЛАНИРАНА СРЕДСТВА ЗА ПРОГРАМСКУ АКТИВНОСТ

Рбр.	Конто	ОПИС	Вредност у базној години (2020)		Очекивана вредност у 2021. години		Вредност у 2022. години		Вредност у 2023. години		Вредност у 2024. години		Укупно (2022-2024)	
			Приходи из буџета	Приходи из осталих извора	Приходи из буџета	Приходи из осталих извора	Приходи из буџета	Приходи из осталих извора	Приходи из буџета	Приходи из осталих извора	Приходи из буџета	Приходи из осталих извора	Приходи из буџета	Приходи из осталих извора
1	2	3	4	5	6	7	8	9	10	11	12	13	14=(8+10+12)	15=(9+11+13)

Датум: _____ _____

Обрасци за припрему програмског буџета

2. ПРОГРАМСКА АКТИВНОСТ

Програм коме припада:	**Програм 1. Становање, урбанизам и просторно планирање**
Шифра и назив:	**1101-0006 Означавање назива улица,тргова и зграда кућним бројевима**
Функција:	**620 - Развој заједнице**
Назив организационе јединице/Буџетски корисник:	Општинска управа Кучево
Сврха:	Планско одређивање праваца развоја локалне средине и ефикасно администрирање захтева за издавање грађевинских дозвола
Основ:	Закон о планирању и изградњи
Опис:	Стварање услуга за унапређење локалног развоја у складу са Законом
Одговорно лице за спровођење прог. активности:	Руководилац одељења за имовинско правне послове

	*Циљ**	*Индикатори***					
		Назив индикатора	*Вредност у базној години (2020)*	*Очекивана вредност у 2021. години*	*Циљана вредност у 2022. години*	*Циљана вредност у 2023. години*	*Циљана вредност у 2024. години*	*Извор верификације*
1	Означавање назива улица,тргова и зграда кућним бројевима	Таблице са називима улица,тргова и засеока			763			Извештај одељења за имовинско правне послове
		Поцинковани стубови			42			
		Таблице за означавање			7950			

ПЛАНИРАНА СРЕДСТВА ЗА ПРОГРАМСКУ АКТИВНОСТ

Рбр.	*Конто*	*ОПИС*	*Вредност у базној години (2020)*		*Очекивана вредност у 2021. години*		*Вредност у 2022. години*		*Вредност у 2023. години*		*Вредност у 2024. години*		*Укупно (2022-2024)*	
			Приходи из буџета	*Приходи из осталих извора*	*Приходи из буџета*	*Приходи из осталих извора*	*Приходи из буџета*	*Приходи из осталих извора*	*Приходи из буџета*	*Приходи из осталих извора*	*Приходи из буџета*	*Приходи из осталих извора*	*Приходи из буџета*	*Приходи из осталих извора*
1	*2*	*3*	*4*	*5*	*6*	*7*	*8*	*9*	*10*	*11*	*12*	*13*	*14=(8+10+12)*	*15=(9+11+13)*

ПЛАНИРАНА СРЕДСТВА ЗА ПРОГРАМСКУ АКТИВНОСТ

Рбр.	*Конто*	*ОПИС*	*Вредност у базној години (2020)*		*Очекивана вредност у 2021. години*		*Вредност у 2022. години*		*Вредност у 2023. години*		*Вредност у 2024. години*		*Укупно (2022-2024)*	
			Приходи из буџета	*Приходи из осталих извора*	*Приходи из буџета*	*Приходи из осталих извора*	*Приходи из буџета*	*Приходи из осталих извора*	*Приходи из буџета*	*Приходи из осталих извора*	*Приходи из буџета*	*Приходи из осталих извора*	*Приходи из буџета*	*Приходи из осталих извора*
1	*2*	*3*	*4*	*5*	*6*	*7*	*8*	*9*	*10*	*11*	*12*	*13*	*14=(8+10+12)*	*15=(9+11+13)*
1	300000	КАПИТАЛ, УТВРЂИВАЊЕ РЕЗУЛТАТА ПОСЛОВАЊА И ВАНБИЛАНСНА ЕВИДЕНЦИЈА (2 + 5)						2.380.000						2.380.000
2	310000	КАПИТАЛ (3)						2.380.000						2.380.000
3	311000	КАПИТАЛ (4)						2.380.000						2.380.000
146		УКУПНИ ПРИХОДИ, ПРИМАЊА И ПРЕНЕТА СРЕДСТВА ИЗ ПРЕТХОДНЕ ГОДИНЕ (1 + 8 + 81 + 106)						2.380.000						2.380.000
147	400000	ТЕКУЋИ РАСХОДИ (148+166+211+226+250+263+279+294)						2.380.000						2.380.000
166	420000	КОРИШЋЕЊЕ УСЛУГА И РОБА (167 + 175 + 181 + 190 + 198 + 201)						2.380.000						2.380.000
201	426000	МАТЕРИЈАЛ (од 202 до 210)						2.380.000						2.380.000
405		УКУПНИ РАСХОДИ И ИЗДАЦИ (147 + 311 + 357)						2.380.000						2.380.000
		Разлика (146-405) *[Укупни приходи, примања и пренета средства - Укупни расходи и издаци]*												

Шифра	*Извори финансирања програмске активности*	*Вредност у базној години (2020)*	*Очекивана вредност у 2021. години*	*Вредност у 2022. години*	*Вредност у 2023. години*	*Вредност у 2024. години*	*Укупно (2022-2024)*
1	*2*	*3*	*4*	*5*	*6*	*7*	*8=(5+6+7)*
15	Неутрошена средства донација из ранијих година			2.380.000			2.380.000
УКУПНО ЗА:	**1101-0006 Означавање назива улица,тргова и зграда кућним бројевима**			**2.380.000**			**2.380.000**
	Разлика (укупни расходи и издаци - укупни извори)						

* 1-3 циља за сваку програмску активност

Образац 2. Програмска активност

ПЛАНИРАНА СРЕДСТВА ЗА ПРОГРАМСКУ АКТИВНОСТ

Рбр.	Конто	ОПИС	Вредност у базној години (2020)		Очекивана вредност у 2021. години		Вредност у 2022. години		Вредност у 2023. години		Вредност у 2024. години		Укупно (2022-2024)	
			Приходи из буџета	Приходи из осталих извора	Приходи из буџета	Приходи из осталих извора	Приходи из буџета	Приходи из осталих извора	Приходи из буџета	Приходи из осталих извора	Приходи из буџета	Приходи из осталих извора	Приходи из буџета	Приходи из осталих извора
1	2	3	4	5	6	7	8	9	10	11	12	13	14=(8+10+12)	15=(9+11+13)

** 1-3 индикатора исхода/излазног резултата за сваки циљ

Одговорно лице

Датум: _____ _____

Образац 3. Пројекат

Обрасци за припрему програмског буџета

3. ПРОЈЕКАТ

Програм коме припада:	Програм 1. Становање, урбанизам и просторно планирање
Шифра пројекта:	
Назив пројекта:	
Функција:	
Назив организационе јединице/Буџетски корисник:	
Сврха:	
Основ:	
Опис:	
Трајање пројекта:	
Одговорно лице за спровођење пројекта:	

	Циљ*	Индикатори**					
		Назив индикатора	Вредност у базној години (2019)	Очекивана вредност у 2020. години	Циљана вредност у 2021. години	Циљана вредност у 2022. години	Циљана вредност у 2023. години	Извор верификације
1								Извештај урбанистичке службе

ПЛАНИРАНА СРЕДСТВА ЗА ПРОЈЕКАТ

Рбр.	Конто	ОПИС	Вредност у базној години (2019)		Очекивана вредност у 2020. години		Вредност у 2021. години		Вредност у 2022. години		Вредност у 2023. години		Укупно (2020-2022)	
			Приходи из буџета	Приходи из осталих извора	Приходи из буџета	Приходи из осталих извора	Приходи из буџета	Приходи из осталих извора	Приходи из буџета	Приходи из осталих извора	Приходи из буџета	Приходи из осталих извора	Приходи из буџета	Приходи из осталих извора
1	2	3	4	5	6	7	8	9	10	11	12	13	14=(8+10+12)	15=(9+11+13)
1	300000	КАПИТАЛ, УТВРЂИВАЊЕ РЕЗУЛТАТА ПОСЛОВАЊА И ВАНБИЛАНСНА ЕВИДЕНЦИЈА (2 + 5)												

Образац 3. Пројекат

ПЛАНИРАНА СРЕДСТВА ЗА ПРОЈЕКАТ

Рбр.	Конто	ОПИС	Вредност у базној години (2019)		Очекивана вредност у 2020. години		Вредност у 2021. години		Вредност у 2022. години		Вредност у 2023. години		Укупно (2020-2022)	
			Приходи из буџета	Приходи из осталих извора	Приходи из буџета	Приходи из осталих извора	Приходи из буџета	Приходи из осталих извора	Приходи из буџета	Приходи из осталих извора	Приходи из буџета	Приходи из осталих извора	Приходи из буџета	Приходи из осталих извора
1	2	3	4	5	6	7	8	9	10	11	12	13	14=(8+10+12)	15=(9+11+13)
2	310000	**КАПИТАЛ (3)**												
3	311000	**КАПИТАЛ (4)**												
4	311700	Пренета неутрошена средства из ранијих година												
5	320000	**УТВРЂИВАЊЕ РЕЗУЛТАТА ПОСЛОВАЊА (6)**												
6	321000	**УТВРЂИВАЊЕ РЕЗУЛТАТА ПОСЛОВАЊА (7)**												
7	321300	Нераспоређени вишак прихода и примања или дефицит из ранијих година												
8	700000	**ТЕКУЋИ ПРИХОДИ (9 + 32 + 44 + 69 + 74 +78)**												
9	710000	**ПОРЕЗИ (10 + 14 + 16 + 23 + 29)**												
10	711000	**ПОРЕЗ НА ДОХОДАК, ДОБИТ И КАПИТАЛНЕ ДОБИТКЕ (од 11 до 13)**												
11	711100	Порези на доходак и капиталне добитке које плаћају физичка лица												
12	711200	Порези на добит и капиталне добитке које плаћају предузећа и друга правна лица												
13	711300	Порези на доходак, добит и капиталне добитке који се не могу разврстати између физичких и правних лица												
14	712000	**ПОРЕЗ НА ФОНД ЗАРАДА (15)**												
15	712100	Порез на фонд зарада												
16	713000	**ПОРЕЗ НА ИМОВИНУ (од 17 до 22)**												
17	713100	Периодични порези на непокретности												

Образац 3. Пројекат

ПЛАНИРАНА СРЕДСТВА ЗА ПРОЈЕКАТ

Рбр.	Конто	ОПИС	Вредност у базној години (2019)		Очекивана вредност у 2020. години		Вредност у 2021. години		Вредност у 2022. години		Вредност у 2023. години		Укупно (2020-2022)	
			Приходи из буџета	Приходи из осталих извора	Приходи из буџета	Приходи из осталих извора	Приходи из буџета	Приходи из осталих извора	Приходи из буџета	Приходи из осталих извора	Приходи из буџета	Приходи из осталих извора	Приходи из буџета	Приходи из осталих извора
1	2	3	4	5	6	7	8	9	10	11	12	13	14=(8+10+12)	15=(9+11+13)
18	713200	Периодични порези на нето имовину												
19	713300	Порези на заоставштину, наслеђе и поклон												
20	713400	Порези на финансијске и капиталне трансакције												
21	713500	Други једнократни порези на имовину												
22	713600	Други периодични порези на имовину												
23	714000	**ПОРЕЗ НА ДОБРА И УСЛУГЕ (од 24 до 28)**												
24	714100	Општи порези на добра и услуге												
25	714300	Добит фискалних монопола												
26	714400	Порези на појединачне услуге												
27	714500	Порези, таксе и накнаде на употребу добара, на дозволу да се добра употребљавају или делатности обављају												
28	714600	Други порези на добра и услуге												
29	716000	**ДРУГИ ПОРЕЗИ (30 + 31)**												
30	716100	Други порези које искључиво плаћају предузећа, односно предузетници												
31	716200	Други порези које плаћају остала лица или који се не могу идентификовати												
32	730000	**ДОНАЦИЈЕ, ПОМОЋИ И ТРАНСФЕРИ (33 + 36 + 41)**												
33	731000	**ДОНАЦИЈЕ ОД ИНОСТРАНИХ ДРЖАВА (34 + 35)**												

Образац 3. Пројекат

ПЛАНИРАНА СРЕДСТВА ЗА ПРОЈЕКАТ

Рбр.	Конто	ОПИС	Вредност у базној години (2019)		Очекивана вредност у 2020. години		Вредност у 2021. години		Вредност у 2022. години		Вредност у 2023. години		Укупно (2020-2022)	
			Приходи из буџета	Приходи из осталих извора	Приходи из буџета	Приходи из осталих извора	Приходи из буџета	Приходи из осталих извора	Приходи из буџета	Приходи из осталих извора	Приходи из буџета	Приходи из осталих извора	Приходи из буџета	Приходи из осталих извора
1	2	3	4	5	6	7	8	9	10	11	12	13	14=(8+10+12)	15=(9+11+13)
34	731100	Текуће донације од иностраних држава												
35	731200	Капиталне донације од иностраних држава												
36	732000	**ДОНАЦИЈЕ И ПОМОЋИ ОД МЕЂУНАРОДНИХ ОРГАНИЗАЦИЈА (од 37 до 40)**												
37	732100	Текуће донације од међународних организација												
38	732200	Капиталне донације од међународних организација												
39	732300	Текуће помоћи од ЕУ												
40	732400	Капиталне помоћи од ЕУ												
41	733000	**ТРАНСФЕРИ ОД ДРУГИХ НИВОА ВЛАСТИ (42 + 43)**												
42	733100	Текући трансфери од других нивоа власти												
43	733200	Капитални трансфери од других нивоа власти												
44	740000	**ДРУГИ ПРИХОДИ (45 + 52 + 57 + 64 + 67)**												
45	741000	**ПРИХОДИ ОД ИМОВИНЕ (од 46 до 51)**												
46	741100	Камате												
47	741200	Дивиденде												
48	741300	Повлачење прихода од квази корпорација												
49	741400	Приход од имовине који припада имаоцима полиса осигурања												
50	741500	Закуп непроизведене имовине												

Образац 3. Пројекат

ПЛАНИРАНА СРЕДСТВА ЗА ПРОЈЕКАТ

Рбр.	Конто	ОПИС	Вредност у базној години (2019)		Очекивана вредност у 2020. години		Вредност у 2021. години		Вредност у 2022. години		Вредност у 2023. години		Укупно (2020-2022)	
			Приходи из буџета	Приходи из осталих извора	Приходи из буџета	Приходи из осталих извора	Приходи из буџета	Приходи из осталих извора	Приходи из буџета	Приходи из осталих извора	Приходи из буџета	Приходи из осталих извора	Приходи из буџета	Приходи из осталих извора
1	2	3	4	5	6	7	8	9	10	11	12	13	14=(8+10+12)	15=(9+11+13)
51	741600	Финансијске промене на финансијским лизинзима												
52	742000	**ПРИХОДИ ОД ПРОДАЈЕ ДОБАРА И УСЛУГА (од 53 до 56)**												
53	742100	Приходи од продаје добара и услуга или закупа од стране тржишних организација												
54	742200	Таксе и накнаде												
55	742300	Споредне продаје добара и услуга које врше државне нетржишне јединице												
56	742400	Импутиране продаје добара и услуга												
57	743000	**НОВЧАНЕ КАЗНЕ И ОДУЗЕТА ИМОВИНСКА КОРИСТ (од 58 до 63)**												
58	743100	Приходи од новчаних казни за кривична дела												
59	743200	Приходи од новчаних казни за привредне преступе												
60	743300	Приходи од новчаних казни за прекршаје												
61	743400	Приходи од пенала												
62	743500	Приходи од одузете имовинске користи												
63	743900	Остале новчане казне, пенали и приходи од одузете имовинске користи												
64	744000	**ДОБРОВОЉНИ ТРАНСФЕРИ ОД ФИЗИЧКИХ И ПРАВНИХ ЛИЦА (65 + 66)**												
65	744100	Текући добровољни трансфери од физичких и правних лица												
66	744200	Капитални добровољни трансфери од физичких и правних лица												

Образац 3. Пројекат

ПЛАНИРАНА СРЕДСТВА ЗА ПРОЈЕКАТ

Рбр.	Конто	ОПИС	Вредност у базној години (2019)		Очекивана вредност у 2020. години		Вредност у 2021. години		Вредност у 2022. години		Вредност у 2023. години		Укупно (2020-2022)	
			Приходи из буџета	Приходи из осталих извора	Приходи из буџета	Приходи из осталих извора	Приходи из буџета	Приходи из осталих извора	Приходи из буџета	Приходи из осталих извора	Приходи из буџета	Приходи из осталих извора	Приходи из буџета	Приходи из осталих извора
1	2	3	4	5	6	7	8	9	10	11	12	13	14=(8+10+12)	15=(9+11+13)
67	745000	**МЕШОВИТИ И НЕОДРЕЂЕНИ ПРИХОДИ (68)**												
68	745100	Мешовити и неодређени приходи												
69	770000	**МЕМОРАНДУМСКЕ СТАВКЕ ЗА РЕФУНДАЦИЈУ РАСХОДА (70 + 72)**												
70	771000	**МЕМОРАНДУМСКЕ СТАВКЕ ЗА РЕФУНДАЦИЈУ РАСХОДА (71)**												
71	771100	Меморандумске ставке за рефундацију расхода												
72	772000	**МЕМОРАНДУМСКЕ СТАВКЕ ЗА РЕФУНДАЦИЈУ РАСХОДА ИЗ ПРЕТХОДНЕ ГОДИНЕ (73)**												
73	772100	Меморандумске ставке за рефундацију расхода из претходне године												
74	780000	**ТРАНСФЕРИ ИЗМЕЂУ БУЏЕТСКИХ КОРИСНИКА НА ИСТОМ НИВОУ (75)**												
75	781000	**ТРАНСФЕРИ ИЗМЕЂУ БУЏЕТСКИХ КОРИСНИКА НА ИСТОМ НИВОУ (76 + 77)**												
76	781100	Трансфери између буџетских корисника на истом нивоу												
77	781300	Трансфери између организација обавезног социјалног осигурања												
78	790000	**ПРИХОДИ ИЗ БУЏЕТА (79)**												
79	791000	**ПРИХОДИ ИЗ БУЏЕТА (80)**												
80	791100	Приходи из буџета												
81	800000	**ПРИМАЊА ОД ПРОДАЈЕ НЕФИНАНСИЈСКЕ ИМОВИНЕ (82 + 89 + 96 + 99)**												
82	810000	**ПРИМАЊА ОД ПРОДАЈЕ ОСНОВНИХ СРЕДСТАВА (83 + 85 + 87)**												

Образац 3. Пројекат

ПЛАНИРАНА СРЕДСТВА ЗА ПРОЈЕКАТ

Рбр.	Конто	ОПИС	Вредност у базној години (2019)		Очекивана вредност у 2020. години		Вредност у 2021. години		Вредност у 2022. години		Вредност у 2023. години		Укупно (2020-2022)	
			Приходи из буџета	Приходи из осталих извора	Приходи из буџета	Приходи из осталих извора	Приходи из буџета	Приходи из осталих извора	Приходи из буџета	Приходи из осталих извора	Приходи из буџета	Приходи из осталих извора	Приходи из буџета	Приходи из осталих извора
1	2	3	4	5	6	7	8	9	10	11	12	13	14=(8+10+12)	15=(9+11+13)
83	811000	**ПРИМАЊА ОД ПРОДАЈЕ НЕПОКРЕТНОСТИ (84)**												
84	811100	Примања од продаје непокретности												
85	812000	**ПРИМАЊА ОД ПРОДАЈЕ ПОКРЕТНЕ ИМОВИНЕ (86)**												
86	812100	Примања од продаје покретне имовине												
87	813000	**ПРИМАЊА ОД ПРОДАЈЕ ОСТАЛИХ ОСНОВНИХ СРЕДСТАВА (88)**												
88	813100	Примања од продаје осталих основних средстава												
89	820000	**ПРИМАЊА ОД ПРОДАЈЕ ЗАЛИХА (90 + 92 + 94)**												
90	821000	**ПРИМАЊА ОД ПРОДАЈЕ РОБНИХ РЕЗЕРВИ (91)**												
91	821100	Примања од продаје робних резерви												
92	822000	**ПРИМАЊА ОД ПРОДАЈЕ ЗАЛИХА ПРОИЗВОДЊЕ (93)**												
93	822100	Примања од продаје залиха производње												
94	823000	**ПРИМАЊА ОД ПРОДАЈЕ РОБЕ ЗА ДАЉУ ПРОДАЈУ (95)**												
95	823100	Примања од продаје робе за даљу продају												
96	830000	**ПРИМАЊА ОД ПРОДАЈЕ ДРАГОЦЕНОСТИ (97)**												
97	831000	**ПРИМАЊА ОД ПРОДАЈЕ ДРАГОЦЕНОСТИ (98)**												
98	831100	Примања од продаје драгоцености												
99	840000	**ПРИМАЊА ОД ПРОДАЈЕ ПРИРОДНЕ ИМОВИНЕ (100 + 102 + 104)**												

Образац 3. Пројекат

ПЛАНИРАНА СРЕДСТВА ЗА ПРОЈЕКАТ

Рбр.	Конто	ОПИС	Вредност у базној години (2019)		Очекивана вредност у 2020. години		Вредност у 2021. години		Вредност у 2022. години		Вредност у 2023. години		Укупно (2020-2022)	
			Приходи из буџета	Приходи из осталих извора	Приходи из буџета	Приходи из осталих извора	Приходи из буџета	Приходи из осталих извора	Приходи из буџета	Приходи из осталих извора	Приходи из буџета	Приходи из осталих извора	Приходи из буџета	Приходи из осталих извора
1	2	3	4	5	6	7	8	9	10	11	12	13	14=(8+10+12)	15=(9+11+13)
100	841000	**ПРИМАЊА ОД ПРОДАЈЕ ЗЕМЉИШТА (101)**												
101	841100	Примања од продаје земљишта												
102	842000	**ПРИМАЊА ОД ПРОДАЈЕ ПОДЗЕМНИХ БЛАГА (103)**												
103	842100	Примања од продаје подземних блага												
104	843000	**ПРИМАЊА ОД ПРОДАЈЕ ШУМА И ВОДА (105)**												
105	843100	Примања од продаје шума и вода												
106	900000	**ПРИМАЊА ОД ЗАДУЖИВАЊА И ПРОДАЈЕ ФИНАНСИЈСКЕ ИМОВИНЕ (107 + 126)**												
107	910000	**ПРИМАЊА ОД ЗАДУЖИВАЊА (108+118)**												
108	911000	**ПРИМАЊА ОД ДОМАЋИХ ЗАДУЖИВАЊА (од 109 до 117)**												
109	911100	Примања од емитовања домаћих хартија од вредности, изузев акција												
110	911200	Примања од задуживања од осталих нивоа власти												
111	911300	Примања од задуживања од јавних финансијских институција у земљи												
112	911400	Примања од задуживања од пословних банака у земљи												
113	911500	Примања од задуживања код осталих поверилаца у земљи												
114	911600	Примања од задуживања од домаћинстава у земљи												
115	911700	Примања од домаћих финансијских деривата												
116	911800	Примања од домаћих меница												

Образац 3. Пројекат

ПЛАНИРАНА СРЕДСТВА ЗА ПРОЈЕКАТ

Рбр.	Конто	ОПИС	Вредност у базној години (2019)		Очекивана вредност у 2020. години		Вредност у 2021. години		Вредност у 2022. години		Вредност у 2023. години		Укупно (2020-2022)	
			Приходи из буџета	Приходи из осталих извора	Приходи из буџета	Приходи из осталих извора	Приходи из буџета	Приходи из осталих извора	Приходи из буџета	Приходи из осталих извора	Приходи из буџета	Приходи из осталих извора	Приходи из буџета	Приходи из осталих извора
1	2	3	4	5	6	7	8	9	10	11	12	13	14=(8+10+12)	15=(9+11+13)
117	911900	Исправка унутрашњег дуга												
118	912000	**ПРИМАЊА ОД ИНОСТРАНОГ ЗАДУЖИВАЊА (од 119 + 125)**												
119	912100	Примања од емитовања хартија од вредности, изузев акција, на иностраном финансијском тржишту												
120	912200	Примања од задуживања од иностраних држава												
121	912300	Примања од задуживања од мултилатералних институција												
122	912400	Примања од задуживања од иностраних пословних банака												
123	912500	Примања од задуживања од осталих иностраних поверилаца												
124	912600	Примања од иностраних финансијских деривата												
125	912900	Исправка спољног дуга												
126	920000	**ПРИМАЊА ОД ПРОДАЈЕ ФИНАНСИЈСКЕ ИМОВИНЕ (127 + 137)**												
127	921000	**ПРИМАЊА ОД ПРОДАЈЕ ДОМАЋЕ ФИНАНСИЈСКЕ ИМОВИНЕ (од 128 до 136)**												
128	921100	Примања од продаје домаћих хартија од вредности, изузев акција												
129	921200	Примања од отплате кредита датих осталим нивоима власти												
130	921300	Примања од отплате кредита датих домаћим јавним финансијским институцијама												
131	921400	Примања од отплате кредита домаћим пословним банкама												
132	921500	Примања од отплате кредита датих домаћим јавним нефинансијским институцијама												

Образац 3. Пројекат

ПЛАНИРАНА СРЕДСТВА ЗА ПРОЈЕКАТ

Рбр.	Конто	ОПИС	Вредност у базној години (2019)		Очекивана вредност у 2020. години		Вредност у 2021. години		Вредност у 2022. години		Вредност у 2023. години		Укупно (2020-2022)	
			Приходи из буџета	Приходи из осталих извора	Приходи из буџета	Приходи из осталих извора	Приходи из буџета	Приходи из осталих извора	Приходи из буџета	Приходи из осталих извора	Приходи из буџета	Приходи из осталих извора	Приходи из буџета	Приходи из осталих извора
1	2	3	4	5	6	7	8	9	10	11	12	13	14=(8+10+12)	15=(9+11+13)
133	921600	Примања од отплате кредита датих физичким лицима и домаћинствима у земљи												
134	921700	Примања од отплате кредита датих удружењима грађана у земљи												
135	921800	Примања од отплате кредита датих нефинансијским приватним предузећима у земљи												
136	921900	Примања од продаје домаћих акција и осталог капитала												
137	922000	**ПРИМАЊА ОД ПРОДАЈЕ СТРАНЕ ФИНАНСИЈСКЕ ИМОВИНЕ (од 138 до 145)**												
138	922100	Примања од продаје страних хартија од вредности, изузев акција												
139	922200	Примања од отплате кредита датих страним владама												
140	922300	Примања од отплате кредита датих међународним организацијама												
141	922400	Примања од отплате кредита датих страним пословним банкама												
142	922500	Примања од отплате кредита датих страним нефинансијским институцијама												
143	922600	Примања од отплате кредита датих страним невладиним организацијама												
144	922700	Примања од продаје страних акција и осталог капитала												
145	922800	Примања од продаје стране валуте												
146		**УКУПНИ ПРИХОДИ, ПРИМАЊА И ПРЕНЕТА СРЕДСТВА ИЗ ПРЕТХОДНЕ ГОДИНЕ (1 + 8 + 81 + 106)**												
147	400000	**ТЕКУЋИ РАСХОДИ (148+166+211+226+250+263+279+294)**												

Образац 3. Пројекат

ПЛАНИРАНА СРЕДСТВА ЗА ПРОЈЕКАТ

Рбр.	Конто	ОПИС	Вредност у базној години (2019)		Очекивана вредност у 2020. години		Вредност у 2021. години		Вредност у 2022. години		Вредност у 2023. години		Укупно (2020-2022)	
			Приходи из буџета	Приходи из осталих извора	Приходи из буџета	Приходи из осталих извора	Приходи из буџета	Приходи из осталих извора	Приходи из буџета	Приходи из осталих извора	Приходи из буџета	Приходи из осталих извора	Приходи из буџета	Приходи из осталих извора
1	2	3	4	5	6	7	8	9	10	11	12	13	14=(8+10+12)	15=(9+11+13)
148	410000	**РАСХОДИ ЗА ЗАПОСЛЕНЕ (149+151+155+157+162+164)**												
149	411000	**ПЛАТЕ, ДОДАЦИ И НАКНАДЕ ЗАПОСЛЕНИХ (ЗАРАДЕ) (150)**												
150	411100	Плате, додаци и накнаде запослених												
151	412000	**СОЦИЈАЛНИ ДОПРИНОСИ НА ТЕРЕТ ПОСЛОДАВЦА (од 152 до 154)**												
152	412100	Допринос за пензијско и инвалидско осигурање												
153	412200	Допринос за здравствено осигурање												
154	412300	Допринос за незапосленост												
155	413000	**НАКНАДЕ У НАТУРИ (156)**												
156	413100	Накнаде у натури												
157	414000	**СОЦИЈАЛНА ДАВАЊА ЗАПОСЛЕНИМА (од 158 до 161)**												
158	414100	Исплата накнада за време одсуствовања с посла на терет фондова												
159	414200	Расходи за образовање деце запослених												
160	414300	Отпремнине и помоћи												
161	414400	Помоћ у медицинском лечењу запосленог или чланова уже породице и друге помоћи запосленом												
162	415000	**НАКНАДА ТРОШКОВА ЗА ЗАПОСЛЕНЕ (163)**												
163	415100	Накнаде трошкова за запослене												

Образац 3. Пројекат

ПЛАНИРАНА СРЕДСТВА ЗА ПРОЈЕКАТ

Рбр.	Конто	ОПИС	Вредност у базној години (2019)		Очекивана вредност у 2020. години		Вредност у 2021. години		Вредност у 2022. години		Вредност у 2023. години		Укупно (2020-2022)	
			Приходи из буџета	Приходи из осталих извора	Приходи из буџета	Приходи из осталих извора	Приходи из буџета	Приходи из осталих извора	Приходи из буџета	Приходи из осталих извора	Приходи из буџета	Приходи из осталих извора	Приходи из буџета	Приходи из осталих извора
1	2	3	4	5	6	7	8	9	10	11	12	13	14=(8+10+12)	15=(9+11+13)
164	416000	**НАГРАДЕ ЗАПОСЛЕНИМА И ОСТАЛИ ПОСЕБНИ РАСХОДИ (165)**												
165	416100	Награде запосленима и остали посебни расходи												
166	420000	**КОРИШЋЕЊЕ УСЛУГА И РОБА (167 + 175 + 181 + 190 + 198 + 201)**												
167	421000	**СТАЛНИ ТРОШКОВИ (од 168 до 174)**												
168	421100	Трошкови платног промета и банкарских услуга												
169	421200	Енергетске услуге												
170	421300	Комуналне услуге												
171	421400	Услуге комуникација												
172	421500	Трошкови осигурања												
173	421600	Закуп имовине и опреме												
174	421900	Остали трошкови												
175	422000	**ТРОШКОВИ ПУТОВАЊА (од 176 до 180)**												
176	422100	Трошкови службених путовања у земљи												
177	422200	Трошкови службених путовања у иностранство												
178	422300	Трошкови путовања у оквиру редовног рада												
179	422400	Трошкови путовања ученика												
180	422900	Остали трошкови транспорта												
181	423000	**УСЛУГЕ ПО УГОВОРУ (од 182 до 189)**												

Образац 3. Пројекат

ПЛАНИРАНА СРЕДСТВА ЗА ПРОЈЕКАТ

Рбр.	Конто	ОПИС	Вредност у базној години (2019)		Очекивана вредност у 2020. години		Вредност у 2021. години		Вредност у 2022. години		Вредност у 2023. години		Укупно (2020-2022)	
			Приходи из буџета	Приходи из осталих извора	Приходи из буџета	Приходи из осталих извора	Приходи из буџета	Приходи из осталих извора	Приходи из буџета	Приходи из осталих извора	Приходи из буџета	Приходи из осталих извора	Приходи из буџета	Приходи из осталих извора
1	2	3	4	5	6	7	8	9	10	11	12	13	14=(8+10+12)	15=(9+11+13)
182	423100	Административне услуге												
183	423200	Компјутерске услуге												
184	423300	Услуге образовања и усавршавања запослених												
185	423400	Услуге информисања												
186	423500	Стручне услуге												
187	423600	Услуге за домаћинство и угоститељство												
188	423700	Репрезентација												
189	423900	Остале опште услуге												
190	424000	**СПЕЦИЈАЛИЗОВАНЕ УСЛУГЕ (од 191 до197)**												
191	424100	Пољопривредне услуге												
192	424200	Услуге образовања, културе и спорта												
193	424300	Медицинске услуге												
194	424400	Услуге одржавања аутопутева												
195	424500	Услуге одржавања националних паркова и природних површина												
196	424600	Услуге очувања животне средине, науке и геодетске услуге												
197	424900	Остале специјализоване услуге												
198	425000	**ТЕКУЋЕ ПОПРАВКЕ И ОДРЖАВАЊЕ (199 + 200)**												
199	425100	Текуће поправке и одржавање зграда и објеката												

Образац 3. Пројекат

ПЛАНИРАНА СРЕДСТВА ЗА ПРОЈЕКАТ

Рбр.	Конто	ОПИС	Вредност у базној години (2019)		Очекивана вредност у 2020. години		Вредност у 2021. години		Вредност у 2022. години		Вредност у 2023. години		Укупно (2020-2022)	
			Приходи из буџета	Приходи из осталих извора	Приходи из буџета	Приходи из осталих извора	Приходи из буџета	Приходи из осталих извора	Приходи из буџета	Приходи из осталих извора	Приходи из буџета	Приходи из осталих извора	Приходи из буџета	Приходи из осталих извора
1	2	3	4	5	6	7	8	9	10	11	12	13	14=(8+10+12)	15=(9+11+13)
200	425200	Текуће поправке и одржавање опреме												
201	**426000**	**МАТЕРИЈАЛ (од 202 до 210)**												
202	426100	Административни материјал												
203	426200	Материјали за пољопривреду												
204	426300	Материјали за образовање и усавршавање запослених												
205	426400	Материјали за саобраћај												
206	426500	Материјали за очување животне средине и науку												
207	426600	Материјали за образовање, културу и спорт												
208	426700	Медицински и лабораторијски материјали												
209	426800	Материјали за одржавање хигијене и угоститељство												
210	426900	Материјали за посебне намене												
211	**430000**	**АМОРТИЗАЦИЈА И УПОТРЕБА СРЕДСТАВА ЗА РАД (212 + 216 + 218 + 220 + 224)**												
212	**431000**	**АМОРТИЗАЦИЈА НЕКРЕТНИНА И ОПРЕМЕ (од 213 до 215)**												
213	431100	Амортизација зграда и грађевинских објеката												
214	431200	Амортизација опреме												
215	431300	Амортизација осталих некретнина и опреме												
216	**432000**	**АМОРТИЗАЦИЈА КУЛТИВИСАНЕ ИМОВИНЕ (217)**												

Образац 3. Пројекат

ПЛАНИРАНА СРЕДСТВА ЗА ПРОЈЕКАТ

Рбр.	Конто	ОПИС	Вредност у базној години (2019)		Очекивана вредност у 2020. години		Вредност у 2021. години		Вредност у 2022. години		Вредност у 2023. години		Укупно (2020-2022)	
			Приходи из буџета	Приходи из осталих извора	Приходи из буџета	Приходи из осталих извора	Приходи из буџета	Приходи из осталих извора	Приходи из буџета	Приходи из осталих извора	Приходи из буџета	Приходи из осталих извора	Приходи из буџета	Приходи из осталих извора
1	2	3	4	5	6	7	8	9	10	11	12	13	14=(8+10+12)	15=(9+11+13)
217	432100	Амортизација култивисане опреме												
218	**433000**	**УПОТРЕБА ДРАГОЦЕНОСТИ (219)**												
219	433100	Употреба драгоцености												
220	**434000**	**УПОТРЕБА ПРИРОДНЕ ИМОВИНЕ (од 221 до 223)**												
221	434100	Употреба земљишта												
222	434200	Употреба подземног блага												
223	434300	Употреба шума и вода												
224	**435000**	**АМОРТИЗАЦИЈА НЕМАТЕРИЈАЛНЕ ИМОВИНЕ (225)**												
225	435100	Амортизација нематеријалне имовине												
226	**440000**	**ОТПЛАТА КАМАТА И ПРАТЕЋИ ТРОШКОВИ ЗАДУЖИВАЊА (227 + 237 + 244 + 246)**												
227	**441000**	**ОТПЛАТЕ ДОМАЋИХ КАМАТА (од 228 до 236)**												
228	441100	Отплата камата на домаће хартије од вредности												
229	441200	Отплата камата осталим нивоима власти												
230	441300	Отплата камата домаћим јавним финансијским институцијама												
231	441400	Отплата камата домаћим пословним банкама												
232	441500	Отплата камата осталим домаћим кредиторима												
233	441600	Отплата камата домаћинствима у земљи												

Образац 3. Пројекат

ПЛАНИРАНА СРЕДСТВА ЗА ПРОЈЕКАТ

Рбр.	Конто	ОПИС	Вредност у базној години (2019)		Очекивана вредност у 2020. години		Вредност у 2021. години		Вредност у 2022. години		Вредност у 2023. години		Укупно (2020-2022)	
			Приходи из буџета	Приходи из осталих извора	Приходи из буџета	Приходи из осталих извора	Приходи из буџета	Приходи из осталих извора	Приходи из буџета	Приходи из осталих извора	Приходи из буџета	Приходи из осталих извора	Приходи из буџета	Приходи из осталих извора
1	2	3	4	5	6	7	8	9	10	11	12	13	14=(8+10+12)	15=(9+11+13)
234	441700	Отплата камата на домаће финансијске деривате												
235	441800	Отплата камата на домаће менице												
236	441900	Финансијске промене на финансијским лизинзима												
237	**442000**	**ОТПЛАТА СТРАНИХ КАМАТА (од 238 до 243)**												
238	442100	Отплата камата на хартије од вредности емитоване на иностраном финансијском тржишту												
239	442200	Отплата камата страним владама												
240	442300	Отплата камата мултилатералним институцијама												
241	442400	Отплата камата страним пословним банкама												
242	442500	Отплата камата осталим страним кредиторима												
243	442600	Отплата камата на стране финансијске деривате												
244	**443000**	**ОТПЛАТА КАМАТА ПО ГАРАНЦИЈАМА 245)**												
245	443100	Отплата камата по гаранцијама												
246	**444000**	**ПРАТЕЋИ ТРОШКОВИ ЗАДУЖИВАЊА (од 247 до 249)**												
247	444100	Негативне курсне разлике												
248	444200	Казне за кашњење												
249	444300	Остали пратећи трошкови задуживања												
250	**450000**	**СУБВЕНЦИЈЕ (251 + 254 + 257 + 260)**												

Образац 3. Пројекат

ПЛАНИРАНА СРЕДСТВА ЗА ПРОЈЕКАТ

Рбр.	Конто	ОПИС	Вредност у базној години (2019)		Очекивана вредност у 2020. години		Вредност у 2021. години		Вредност у 2022. години		Вредност у 2023. години		Укупно (2020-2022)	
			Приходи из буџета	Приходи из осталих извора	Приходи из буџета	Приходи из осталих извора	Приходи из буџета	Приходи из осталих извора	Приходи из буџета	Приходи из осталих извора	Приходи из буџета	Приходи из осталих извора	Приходи из буџета	Приходи из осталих извора
1	2	3	4	5	6	7	8	9	10	11	12	13	14=(8+10+12)	15=(9+11+13)
251	**451000**	**СУБВЕНЦИЈЕ ЈАВНИМ НЕФИНАНСИЈСКИМ ПРЕДУЗЕЋИМА И ОРГАНИЗАЦИЈАМА (252 + 253)**												
252	451100	Текуће субвенције јавним нефинансијским предузећима и организацијама												
253	451200	Капиталне субвенције јавним нефинансијским предузећима и организацијама												
254	**452000**	**СУБВЕНЦИЈЕ ПРИВАТНИМ ФИНАНСИЈСКИМ ИНСТИТУЦИЈАМА (255 + 256)**												
255	452100	Текуће субвенције приватним финансијским институцијама												
256	452200	Капиталне субвенције приватним финансијским институцијама												
257	**453000**	**СУБВЕНЦИЈЕ ЈАВНИМ ФИНАНСИЈСКИМ ИНСТИТУЦИЈАМА (258 + 259)**												
258	453100	Текуће субвенције јавним финансијским институцијама												
259	453200	Капиталне субвенције јавним финансијским институцијама												
260	**454000**	**СУБВЕНЦИЈЕ ПРИВАТНИМ ПРЕДУЗЕЋИМА (261 + 262)**												
261	454100	Текуће субвенције приватним предузећима												
262	454200	Капиталне субвенције приватним предузећима												
263	**460000**	**ДОНАЦИЈЕ, ДОТАЦИЈЕ И ТРАНСФЕРИ (264 + 267 + 270 + 273 + 276)**												
264	**461000**	**ДОНАЦИЈЕ СТРАНИМ ВЛАДАМА (265 + 266)**												
265	461100	Текуће донације страним владама												
266	461200	Капиталне донације страним владама												

Образац 3. Пројекат

ПЛАНИРАНА СРЕДСТВА ЗА ПРОЈЕКАТ

Рбр.	Конто	ОПИС	Вредност у базној години (2019)		Очекивана вредност у 2020. години		Вредност у 2021. години		Вредност у 2022. години		Вредност у 2023. години		Укупно (2020-2022)	
			Приходи из буџета	Приходи из осталих извора	Приходи из буџета	Приходи из осталих извора	Приходи из буџета	Приходи из осталих извора	Приходи из буџета	Приходи из осталих извора	Приходи из буџета	Приходи из осталих извора	Приходи из буџета	Приходи из осталих извора
1	2	3	4	5	6	7	8	9	10	11	12	13	14=(8+10+12)	15=(9+11+13)
267	462000	**ДОТАЦИЈЕ МЕЂУНАРОДНИМ ОРГАНИЗАЦИЈАМА (268 + 269)**												
268	462100	Текуће дотације међународним организацијама												
269	462200	Капиталне дотације међународним организацијама												
270	463000	**ТРАНСФЕРИ ОСТАЛИМ НИВОИМА ВЛАСТИ (271 + 272)**												
271	463100	Текући трансфери осталим нивоима власти												
272	463200	Капитални трансфери осталим нивоима власти												
273	464000	**ДОТАЦИЈЕ ОРГАНИЗАЦИЈАМА ОБАВЕЗНОГ СОЦИЈАЛНОГ ОСИГУРАЊА (274 + 275)**												
274	464100	Текуће дотације организацијама обавезног социјалног осигурања												
275	464200	Капиталне дотације организацијама обавезног социјалног осигурања												
276	465000	**ОСТАЛЕ ДОТАЦИЈЕ И ТРАНСФЕРИ (277 + 278)**												
277	465100	Остале текуће дотације и трансфери												
278	465200	Остале капиталне дотације и трансфери												
279	470000	**СОЦИЈАЛНО ОСИГУРАЊЕ И СОЦИЈАЛНА ЗАШТИТА (280 + 284)**												
280	471000	**ПРАВА ИЗ СОЦИЈАЛНОГ ОСИГУРАЊА (ОРГАНИЗАЦИЈЕ ОБАВЕЗНОГ СОЦИЈАЛНОГ ОСИГУРАЊА) (од 281 до 283)**												
281	471100	Права из социјалног осигурања која се исплаћују непосредно домаћинствима												
282	471200	Права из социјалног осигурања која се исплаћују непосредно пружаоцима услуга												

Образац 3. Пројекат

ПЛАНИРАНА СРЕДСТВА ЗА ПРОЈЕКАТ

Рбр.	Конто	ОПИС	Вредност у базној години (2019)		Очекивана вредност у 2020. години		Вредност у 2021. години		Вредност у 2022. години		Вредност у 2023. години		Укупно (2020-2022)	
			Приходи из буџета	Приходи из осталих извора	Приходи из буџета	Приходи из осталих извора	Приходи из буџета	Приходи из осталих извора	Приходи из буџета	Приходи из осталих извора	Приходи из буџета	Приходи из осталих извора	Приходи из буџета	Приходи из осталих извора
1	2	3	4	5	6	7	8	9	10	11	12	13	14=(8+10+12)	15=(9+11+13)
283	471900	Трансфери другим организацијама обавезног социјалног осигурања за допринос за осигурање												
284	472000	**НАКНАДЕ ЗА СОЦИЈАЛНУ ЗАШТИТУ ИЗ БУЏЕТА (од 285 до 293)**												
285	472100	Накнаде из буџета у случају болести и инвалидности												
286	472200	Накнаде из буџета за породиљско одсуство												
287	472300	Накнаде из буџета за децу и породицу												
288	472400	Накнаде из буџета за случај незапослености												
289	472500	Старосне и породичне пензије из буџета												
290	472600	Накнаде из буџета у случају смрти												
291	472700	Накнаде из буџета за образовање, културу, науку и спорт												
292	472800	Накнаде из буџета за становање и живот												
293	472900	Остале накнаде из буџета												
294	480000	**ОСТАЛИ РАСХОДИ (295 + 298 + 302 + 304 + 307 + 309)**												
295	481000	**ДОТАЦИЈЕ НЕВЛАДИНИМ ОРГАНИЗАЦИЈАМА (296 + 297)**												
296	481100	Дотације непрофитним организацијама које пружају помоћ домаћинствима												
297	481900	Дотације осталим непрофитним институцијама												
298	482000	**ПОРЕЗИ, ОБАВЕЗНЕ ТАКСЕ И КАЗНЕ (од 299 до 301)**												
299	482100	Остали порези												

Образац 3. Пројекат

ПЛАНИРАНА СРЕДСТВА ЗА ПРОЈЕКАТ

Рбр.	Конто	ОПИС	Вредност у базној години (2019)		Очекивана вредност у 2020. години		Вредност у 2021. години		Вредност у 2022. години		Вредност у 2023. години		Укупно (2020-2022)	
			Приходи из буџета	Приходи из осталих извора	Приходи из буџета	Приходи из осталих извора	Приходи из буџета	Приходи из осталих извора	Приходи из буџета	Приходи из осталих извора	Приходи из буџета	Приходи из осталих извора	Приходи из буџета	Приходи из осталих извора
1	2	3	4	5	6	7	8	9	10	11	12	13	14=(8+10+12)	15=(9+11+13)
300	482200	Обавезне таксе												
301	482300	Новчане казне и пенали												
302	**483000**	**НОВЧАНЕ КАЗНЕ И ПЕНАЛИ ПО РЕШЕЊУ СУДОВА (303)**												
303	483100	Новчане казне и пенали по решењу судова												
304	**484000**	**НАКНАДА ШТЕТЕ ЗА ПОВРЕДЕ ИЛИ ШТЕТУ НАСТАЛУ УСЛЕД ЕЛЕМЕНТАРНИХ НЕПОГОДА ИЛИ ДРУГИХ ПРИРОДНИХ УЗРОКА (305 + 306)**												
305	484100	Накнада штете за повреде или штету насталу услед елементарних непогода												
306	484200	Накнада штете од дивљачи												
307	**485000**	**НАКНАДА ШТЕТЕ ЗА ПОВРЕДЕ ИЛИ ШТЕТУ НАНЕТУ ОД СТРАНЕ ДРЖАВНИХ ОРГАНА (308)**												
308	485100	Накнада штете за повреде или штету нанету од стране државних органа												
309	**489000**	**РАСХОДИ КОЈИ СЕ ФИНАНСИРАЈУ ИЗ СРЕДСТАВА ЗА РЕАЛИЗАЦИЈУ НАЦИОНАЛНОГ ИНВЕСТИЦИОНОГ ПЛАНА (310)**												
310	489100	Расходи који се финансирају из средстава за реализацију националног инвестиционог плана												
311	**500000**	**ИЗДАЦИ ЗА НЕФИНАНСИЈСКУ ИМОВИНУ (312 + 334 + 343 + 346 + 354)**												
312	**510000**	**ОСНОВНА СРЕДСТВА (313 + 318 + 328 + 330 + 332)**												
313	**511000**	**ЗГРАДЕ И ГРАЂЕВИНСКИ ОБЈЕКТИ (од 314 до 317)**												

Образац 3. Пројекат

ПЛАНИРАНА СРЕДСТВА ЗА ПРОЈЕКАТ

Рбр.	Конто	ОПИС	Вредност у базној години (2019)		Очекивана вредност у 2020. години		Вредност у 2021. години		Вредност у 2022. години		Вредност у 2023. години		Укупно (2020-2022)	
			Приходи из буџета	Приходи из осталих извора	Приходи из буџета	Приходи из осталих извора	Приходи из буџета	Приходи из осталих извора	Приходи из буџета	Приходи из осталих извора	Приходи из буџета	Приходи из осталих извора	Приходи из буџета	Приходи из осталих извора
1	2	3	4	5	6	7	8	9	10	11	12	13	14=(8+10+12)	15=(9+11+13)
314	511100	Куповина зграда и објеката												
315	511200	Изградња зграда и објеката												
316	511300	Капитално одржавање зграда и објеката												
317	511400	Пројектно планирање												
318	**512000**	**МАШИНЕ И ОПРЕМА (од 319 до 327)**												
319	512100	Опрема за саобраћај												
320	512200	Административна опрема												
321	512300	Опрема за пољопривреду												
322	512400	Опрема за заштиту животне средине												
323	512500	Медицинска и лабораторијска опрема												
324	512600	Опрема за образовање, културу и спорт												
325	512700	Опрема за војску												
326	512800	Опрема за јавну безбедност												
327	512900	Опрема за производњу, моторна, непокретна и немоторна опрема												
328	**513000**	**ОСТАЛЕ НЕКРЕТНИНЕ И ОПРЕМА (329)**												
329	513100	Остале некретнине и опрема												
330	**514000**	**КУЛТИВИСАНА ИМОВИНА (331)**												
331	514100	Култивисана имовина												

Образац 3. Пројекат

ПЛАНИРАНА СРЕДСТВА ЗА ПРОЈЕКАТ

Рбр.	Конто	ОПИС	Вредност у базној години (2019)		Очекивана вредност у 2020. години		Вредност у 2021. години		Вредност у 2022. години		Вредност у 2023. години		Укупно (2020-2022)	
			Приходи из буџета	Приходи из осталих извора	Приходи из буџета	Приходи из осталих извора	Приходи из буџета	Приходи из осталих извора	Приходи из буџета	Приходи из осталих извора	Приходи из буџета	Приходи из осталих извора	Приходи из буџета	Приходи из осталих извора
1	2	3	4	5	6	7	8	9	10	11	12	13	14=(8+10+12)	15=(9+11+13)
332	515000	НЕМАТЕРИЈАЛНА ИМОВИНА (333)												
333	515100	Нематеријална имовина												
334	520000	ЗАЛИХЕ (335 + 337 + 341)												
335	521000	РОБНЕ РЕЗЕРВЕ (336)												
336	521100	Робне резерве												
337	522000	ЗАЛИХЕ ПРОИЗВОДЊЕ (од 338 до 340)												
338	522100	Залихе материјала												
339	522200	Залихе недовршене производње												
340	522300	Залихе готових производа												
341	523000	ЗАЛИХЕ РОБЕ ЗА ДАЉУ ПРОДАЈУ (342)												
342	523100	Залихе робе за даљу продају												
343	530000	ДРАГОЦЕНОСТИ (344)												
344	531000	ДРАГОЦЕНОСТИ (345)												
345	531100	Драгоцености												
346	540000	ПРИРОДНА ИМОВИНА (347 + 349 + 351)												
347	541000	ЗЕМЉИШТЕ (348)												
348	541100	Земљиште												
349	542000	РУДНА БОГАТСТВА (350)												

Образац 3. Пројекат

ПЛАНИРАНА СРЕДСТВА ЗА ПРОЈЕКАТ

Рбр.	Конто	ОПИС	Вредност у базној години (2019)		Очекивана вредност у 2020. години		Вредност у 2021. години		Вредност у 2022. години		Вредност у 2023. години		Укупно (2020-2022)	
			Приходи из буџета	Приходи из осталих извора	Приходи из буџета	Приходи из осталих извора	Приходи из буџета	Приходи из осталих извора	Приходи из буџета	Приходи из осталих извора	Приходи из буџета	Приходи из осталих извора	Приходи из буџета	Приходи из осталих извора
1	2	3	4	5	6	7	8	9	10	11	12	13	14=(8+10+12)	15=(9+11+13)
350	542100	Копови												
351	543000	ШУМЕ И ВОДЕ (352 + 353)												
352	543100	Шуме												
353	543200	Воде												
354	550000	НЕФИНАНСИЈСКА ИМОВИНА КОЈА СЕ ФИНАНСИРА ИЗ СРЕДСТАВА ЗА РЕАЛИЗАЦИЈУ НАЦИОНАЛНОГ ИНВЕСТИЦИОНОГ ПЛАНА (355)												
355	551000	НЕФИНАНСИЈСКА ИМОВИНА КОЈА СЕ ФИНАНСИРА ИЗ СРЕДСТАВА ЗА РЕАЛИЗАЦИЈУ НАЦИОНАЛНОГ ИНВЕСТИЦИОНОГ ПЛАНА (356)												
356	551100	Нефинансијска имовина која се финансира из средстава за реализацију националног инвестиционог плана												
357	600000	ИЗДАЦИ ЗА ОТПЛАТУ ГЛАВНИЦЕ И НАБАВКУ ФИНАНСИЈСКЕ ИМОВИНЕ (358 + 383)												
358	610000	ОТПЛАТА ГЛАВНИЦЕ (359 + 369 + 377 + 384)												
359	611000	ОТПЛАТА ГЛАВНИЦЕ ДОМАЋИМ КРЕДИТОРИМА (од 360 до 368)												
360	611100	Отплата главнице на домаће хартије од вредности, изузев акција												
361	611200	Отплата главнице осталим нивоима власти												
362	611300	Отплата главнице домаћим јавним финансијским институцијама												
363	611400	Отплата главнице домаћим пословним банкама												
364	611500	Отплата главнице осталим домаћим кредиторима												

Образац 3. Пројекат

ПЛАНИРАНА СРЕДСТВА ЗА ПРОЈЕКАТ

Рбр.	Конто	ОПИС	Вредност у базној години (2019)		Очекивана вредност у 2020. години		Вредност у 2021. години		Вредност у 2022. години		Вредност у 2023. години		Укупно (2020-2022)	
			Приходи из буџета	Приходи из осталих извора	Приходи из буџета	Приходи из осталих извора	Приходи из буџета	Приходи из осталих извора	Приходи из буџета	Приходи из осталих извора	Приходи из буџета	Приходи из осталих извора	Приходи из буџета	Приходи из осталих извора
1	2	3	4	5	6	7	8	9	10	11	12	13	14=(8+10+12)	15=(9+11+13)
365	611600	Отплата главнице домаћинствима у земљи												
366	611700	Отплата главнице на домаће финансијске деривате												
367	611800	Отплата домаћих меница												
368	611900	Исправка унутрашњег дуга												
369	**612000**	**ОТПЛАТА ГЛАВНИЦЕ СТРАНИМ КРЕДИТОРИМА (од 370 до 376)**												
370	612100	Отплата главнице на хартије од вредности, изузев акција, емитоване на иностраном финансијском тржишту												
371	612200	Отплата главнице страним владама												
372	612300	Отплата главнице мултилатералним институцијама												
373	612400	Отплате главнице страним пословним банкама												
374	612500	Отплате главнице осталим страним кредиторима												
375	612600	Отплата главнице на стране финансијске деривате												
376	612900	Исправка спољног дуга												
377	**613000**	**ОТПЛАТА ГЛАВНИЦЕ ПО ГАРАНЦИЈАМА (378)**												
378	613100	Отплата главнице по гаранцијама												
379	**614000**	**ОТПЛАТА ГЛАВНИЦЕ ЗА ФИНАНСИЈСКИ ЛИЗИНГ (380)**												
380	614100	Отплата главнице за финансијски лизинг												
381	**615000**	**ОТПЛАТА ГАРАНЦИЈА ПО КОМЕРЦИЈАЛНИМ ТРАНСАКЦИЈАМА (382)**												

Образац 3. Пројекат

ПЛАНИРАНА СРЕДСТВА ЗА ПРОЈЕКАТ

Рбр.	Конто	ОПИС	Вредност у базној години (2019)		Очекивана вредност у 2020. години		Вредност у 2021. години		Вредност у 2022. години		Вредност у 2023. години		Укупно (2020-2022)	
			Приходи из буџета	Приходи из осталих извора	Приходи из буџета	Приходи из осталих извора	Приходи из буџета	Приходи из осталих извора	Приходи из буџета	Приходи из осталих извора	Приходи из буџета	Приходи из осталих извора	Приходи из буџета	Приходи из осталих извора
1	2	3	4	5	6	7	8	9	10	11	12	13	14=(8+10+12)	15=(9+11+13)
382	615100	Отплата гаранција по комерцијалним трансакцијама												
383	**620000**	**НАБАВКА ФИНАНСИЈСКЕ ИМОВИНЕ (384 + 394 + 403)**												
384	**621000**	**НАБАВКА ДОМАЋЕ ФИНАНСИЈСКЕ ИМОВИНЕ (од 385 до 393)**												
385	621100	Набавка домаћих хартија од вредности, изузев акција												
386	621200	Кредити осталим нивоима власти												
387	621300	Кредити домаћим јавним финансијским институцијама												
388	621400	Кредити домаћим пословним банкама												
389	621500	Кредити домаћим нефинансијским јавним институцијама												
390	621600	Кредити физичким лицима и домаћинствима у земљи												
391	621700	Кредити невладиним организацијама у земљи												
392	621800	Кредити домаћим нефинансијским приватним предузећима												
393	621900	Набавка домаћих акција и осталог капитала												
394	**622000**	**НАБАВКА СТРАНЕ ФИНАНСИЈСКЕ ИМОВИНЕ (од 395 до 402)**												
395	622100	Набавка страних хартија од вредности, изузев акција												
396	622200	Кредити страним владама												
397	622300	Кредити међународним организацијама												
398	622400	Кредити страним пословним банкама												
399	622500	Кредити страним нефинансијским институцијама												

Образац 3. Пројекат

ПЛАНИРАНА СРЕДСТВА ЗА ПРОЈЕКАТ

Рбр.	Конто	ОПИС	Вредност у базној години (2019)		Очекивана вредност у 2020. години		Вредност у 2021. години		Вредност у 2022. години		Вредност у 2023. години		Укупно (2020-2022)	
			Приходи из буџета	Приходи из осталих извора	Приходи из буџета	Приходи из осталих извора	Приходи из буџета	Приходи из осталих извора	Приходи из буџета	Приходи из осталих извора	Приходи из буџета	Приходи из осталих извора	Приходи из буџета	Приходи из осталих извора
1	2	3	4	5	6	7	8	9	10	11	12	13	14=(8+10+12)	15=(9+11+13)
400	622600	Кредити страним невладиним организацијама												
401	622700	Набавка страних акција и осталог капитала												
402	622800	Куповина стране валуте												
403	**623000**	**НАБАВКА ФИНАНСИЈСКЕ ИМОВИНЕ КОЈА СЕ ФИНАНСИРА ИЗ СРЕДСТАВА ЗА РЕАЛИЗАЦИЈУ НАЦИОНАЛНОГ ИНВЕСТИЦИОНОГ ПЛАНА (404)**												
404	623100	Набавка финансијске имовине која се финансира из средстава за реализацију националног инвестиционог плана												
405		**УКУПНИ РАСХОДИ И ИЗДАЦИ (147 + 311 + 357)**												
		Разлика (146-405) *[Укупни приходи, примања и пренета средства - Укупни расходи и издаци]*												

Шифра	Извори финансирања пројекта	Вредност у базној години (2019)	Очекивана вредност у 2020. години	Вредност у 2021. години	Вредност у 2022. години	Вредност у 2023. години	Укупно (2020-2022)
1	2	3	4	5	6	7	8=(5+6+7)
01	Приходи из буџета						
02	Трансфери између корисника на истом нивоу						
03	Социјални доприноси						
04	Сопствени приходи буџетских корисника						
05	Донације од иностраних земаља						
06	Донације од међународних организација						

Образац 3. Пројекат

ПЛАНИРАНА СРЕДСТВА ЗА ПРОЈЕКАТ

Рбр.	Конто	ОПИС	Вредност у базној години (2019)		Очекивана вредност у 2020. години		Вредност у 2021. години		Вредност у 2022. години		Вредност у 2023. години		Укупно (2020-2022)	
			Приходи из буџета	Приходи из осталих извора	Приходи из буџета	Приходи из осталих извора	Приходи из буџета	Приходи из осталих извора	Приходи из буџета	Приходи из осталих извора	Приходи из буџета	Приходи из осталих извора	Приходи из буџета	Приходи из осталих извора
1	2	3	4	5	6	7	8	9	10	11	12	13	14=(8+10+12)	15=(9+11+13)
07	Трансфери од других нивоа власти													
08	Добровољни трансфери од физичких и правних лица													
09	Примања од продаје нефинансијске имовине													
10	Примања од домаћих задуживања													
11	Примања од иностраних задуживања													
12	Примања од отплате датих кредита и продаје финансијске имовине													
13	Нераспоређени вишак прихода из ранијих година													
14	Неутрошена средства од приватизације из ранијих година													
15	Неутрошена средства донација из ранијих година													
16	Родитељски динар за ваннаставне активности													
56	Финансијска помоћ ЕУ													
УКУПНО ЗА:	-													
	Разлика (укупни расходи и издаци - укупни извори)													

* 1-3 циља за сваку програмску активност

** 1-3 индикатора исхода/излазног резултата за сваки циљ

Одговорно лице

Датум: _____ _____

Обрасци за припрему програмског буџета

3. ПРОЈЕКАТ

Програм коме припада:	**Програм 1. Становање, урбанизам и просторно планирање**		
Шифра пројекта:			
Назив пројекта:			
Функција:			
Назив организационе јединице/Буџетски корисник:			
Сврха:			
Основ:			
Опис:			
Трајање пројекта:			
Одговорно лице за спровођење пројекта:			

	Циљ*	***Индикатори****						
		Назив индикатора	***Вредност у базној години (2019)***	***Очекивана вредност у 2020. години***	***Циљана вредност у 2021. години***	***Циљана вредност у 2022. години***	***Циљана вредност у 2023. години***	***Извор верификације***
1								

ПЛАНИРАНА СРЕДСТВА ЗА ПРОЈЕКАТ

Рбр.	***Конто***	***ОПИС***	***Вредност у базној години (2019)***		***Очекивана вредност у 2020. години***		***Вредност у 2021. години***		***Вредност у 2022. години***		***Вредност у 2023. години***		***Укупно (2020-2022)***	
			Приходи из буџета	***Приходи из осталих извора***	***Приходи из буџета***	***Приходи из осталих извора***	***Приходи из буџета***	***Приходи из осталих извора***	***Приходи из буџета***	***Приходи из осталих извора***	***Приходи из буџета***	***Приходи из осталих извора***	***Приходи из буџета***	***Приходи из осталих извора***
1	***2***	***3***	***4***	***5***	***6***	***7***	***8***	***9***	***10***	***11***	***12***	***13***	***14=(8+10+12)***	***15=(9+11+13)***

ПЛАНИРАНА СРЕДСТВА ЗА ПРОЈЕКАТ

Рбр.	***Конто***	***ОПИС***	***Вредност у базној години (2019)***		***Очекивана вредност у 2020. години***		***Вредност у 2021. години***		***Вредност у 2022. години***		***Вредност у 2023. години***		***Укупно (2020-2022)***	
			Приходи из буџета	***Приходи из осталих извора***	***Приходи из буџета***	***Приходи из осталих извора***	***Приходи из буџета***	***Приходи из осталих извора***	***Приходи из буџета***	***Приходи из осталих извора***	***Приходи из буџета***	***Приходи из осталих извора***	***Приходи из буџета***	***Приходи из осталих извора***
1	***2***	***3***	***4***	***5***	***6***	***7***	***8***	***9***	***10***	***11***	***12***	***13***	***14=(8+10+12)***	***15=(9+11+13)***
1	**300000**	**КАПИТАЛ, УТВРЂИВАЊЕ РЕЗУЛТАТА ПОСЛОВАЊА И ВАНБИЛАНСНА ЕВИДЕНЦИЈА (2 + 5)**												
2	**310000**	**КАПИТАЛ (3)**												
3	**311000**	**КАПИТАЛ (4)**												
4	311700	Пренета неутрошена средства из ранијих година												
5	**320000**	**УТВРЂИВАЊЕ РЕЗУЛТАТА ПОСЛОВАЊА (6)**												
6	**321000**	**УТВРЂИВАЊЕ РЕЗУЛТАТА ПОСЛОВАЊА (7)**												
7	321300	Нераспоређени вишак прихода и примања или дефицит из ранијих година												
8	**700000**	**ТЕКУЋИ ПРИХОДИ (9 + 32 + 44 + 69 + 74 +78)**												
9	**710000**	**ПОРЕЗИ (10 + 14 + 16 + 23 + 29)**												
10	**711000**	**ПОРЕЗ НА ДОХОДАК, ДОБИТ И КАПИТАЛНЕ ДОБИТКЕ (од 11 до 13)**												
11	711100	Порези на доходак и капиталне добитке које плаћају физичка лица												
12	711200	Порези на добит и капиталне добитке које плаћају предузећа и друга правна лица												
13	711300	Порези на доходак, добит и капиталне добитке који се не могу разврстати између физичких и правних лица												
14	**712000**	**ПОРЕЗ НА ФОНД ЗАРАДА (15)**												
15	712100	Порез на фонд зарада												

Образац 3. Пројекат

ПЛАНИРАНА СРЕДСТВА ЗА ПРОЈЕКАТ

Рбр.	Конто	ОПИС	Вредност у базној години (2019)		Очекивана вредност у 2020. години		Вредност у 2021. години		Вредност у 2022. години		Вредност у 2023. години		Укупно (2020-2022)	
			Приходи из буџета	Приходи из осталих извора	Приходи из буџета	Приходи из осталих извора	Приходи из буџета	Приходи из осталих извора	Приходи из буџета	Приходи из осталих извора	Приходи из буџета	Приходи из осталих извора	Приходи из буџета	Приходи из осталих извора
1	2	3	4	5	6	7	8	9	10	11	12	13	14=(8+10+12)	15=(9+11+13)
16	713000	**ПОРЕЗ НА ИМОВИНУ (од 17 до 22)**												
17	713100	Периодични порези на непокретности												
18	713200	Периодични порези на нето имовину												
19	713300	Порези на заоставштину, наслеђе и поклон												
20	713400	Порези на финансијске и капиталне трансакције												
21	713500	Други једнократни порези на имовину												
22	713600	Други периодични порези на имовину												
23	714000	**ПОРЕЗ НА ДОБРА И УСЛУГЕ (од 24 до 28)**												
24	714100	Општи порези на добра и услуге												
25	714300	Добит фискалних монопола												
26	714400	Порези на појединачне услуге												
27	714500	Порези, таксе и накнаде на употребу добара, на дозволу да се добра употребљавају или делатности обављају												
28	714600	Други порези на добра и услуге												
29	716000	**ДРУГИ ПОРЕЗИ (30 + 31)**												
30	716100	Други порези које искључиво плаћају предузећа, односно предузетници												
31	716200	Други порези које плаћају остала лица или који се не могу идентификовати												

Образац 3. Пројекат

ПЛАНИРАНА СРЕДСТВА ЗА ПРОЈЕКАТ

Рбр.	Конто	ОПИС	Вредност у базној години (2019)		Очекивана вредност у 2020. години		Вредност у 2021. години		Вредност у 2022. години		Вредност у 2023. години		Укупно (2020-2022)	
			Приходи из буџета	Приходи из осталих извора	Приходи из буџета	Приходи из осталих извора	Приходи из буџета	Приходи из осталих извора	Приходи из буџета	Приходи из осталих извора	Приходи из буџета	Приходи из осталих извора	Приходи из буџета	Приходи из осталих извора
1	2	3	4	5	6	7	8	9	10	11	12	13	14=(8+10+12)	15=(9+11+13)
32	730000	**ДОНАЦИЈЕ, ПОМОЋИ И ТРАНСФЕРИ (33 + 36 + 41)**												
33	731000	**ДОНАЦИЈЕ ОД ИНОСТРАНИХ ДРЖАВА (34 + 35)**												
34	731100	Текуће донације од иностраних држава												
35	731200	Капиталне донације од иностраних држава												
36	732000	**ДОНАЦИЈЕ И ПОМОЋИ ОД МЕЂУНАРОДНИХ ОРГАНИЗАЦИЈА (од 37 до 40)**												
37	732100	Текуће донације од међународних организација												
38	732200	Капиталне донације од међународних организација												
39	732300	Текуће помоћи од ЕУ												
40	732400	Капиталне помоћи од ЕУ												
41	733000	**ТРАНСФЕРИ ОД ДРУГИХ НИВОА ВЛАСТИ (42 + 43)**												
42	733100	Текући трансфери од других нивоа власти												
43	733200	Капитални трансфери од других нивоа власти												
44	740000	**ДРУГИ ПРИХОДИ (45 + 52 + 57 + 64 + 67)**												
45	741000	**ПРИХОДИ ОД ИМОВИНЕ (од 46 до 51)**												
46	741100	Камате												
47	741200	Дивиденде												
48	741300	Повлачење прихода од квази корпорација												

Образац 3. Пројекат

ПЛАНИРАНА СРЕДСТВА ЗА ПРОЈЕКАТ

Рбр.	Конто	ОПИС	Вредност у базној години (2019)		Очекивана вредност у 2020. години		Вредност у 2021. години		Вредност у 2022. години		Вредност у 2023. години		Укупно (2020-2022)	
			Приходи из буџета	Приходи из осталих извора	Приходи из буџета	Приходи из осталих извора	Приходи из буџета	Приходи из осталих извора	Приходи из буџета	Приходи из осталих извора	Приходи из буџета	Приходи из осталих извора	Приходи из буџета	Приходи из осталих извора
1	2	3	4	5	6	7	8	9	10	11	12	13	14=(8+10+12)	15=(9+11+13)
49	741400	Приход од имовине који припада имаоцима полиса осигурања												
50	741500	Закуп непроизведене имовине												
51	741600	Финансијске промене на финансијским лизинзима												
52	742000	**ПРИХОДИ ОД ПРОДАЈЕ ДОБАРА И УСЛУГА (од 53 до 56)**												
53	742100	Приходи од продаје добара и услуга или закупа од стране тржишних организација												
54	742200	Таксе и накнаде												
55	742300	Споредне продаје добара и услуга које врше државне нетржишне јединице												
56	742400	Импутиране продаје добара и услуга												
57	743000	**НОВЧАНЕ КАЗНЕ И ОДУЗЕТА ИМОВИНСКА КОРИСТ (од 58 до 63)**												
58	743100	Приходи од новчаних казни за кривична дела												
59	743200	Приходи од новчаних казни за привредне преступе												
60	743300	Приходи од новчаних казни за прекршаје												
61	743400	Приходи од пенала												
62	743500	Приходи од одузете имовинске користи												
63	743900	Остале новчане казне, пенали и приходи од одузете имовинске користи												
64	744000	**ДОБРОВОЉНИ ТРАНСФЕРИ ОД ФИЗИЧКИХ И ПРАВНИХ ЛИЦА (65 + 66)**												

Образац 3. Пројекат

ПЛАНИРАНА СРЕДСТВА ЗА ПРОЈЕКАТ

Рбр.	Конто	ОПИС	Вредност у базној години (2019)		Очекивана вредност у 2020. години		Вредност у 2021. години		Вредност у 2022. години		Вредност у 2023. години		Укупно (2020-2022)	
			Приходи из буџета	Приходи из осталих извора	Приходи из буџета	Приходи из осталих извора	Приходи из буџета	Приходи из осталих извора	Приходи из буџета	Приходи из осталих извора	Приходи из буџета	Приходи из осталих извора	Приходи из буџета	Приходи из осталих извора
1	2	3	4	5	6	7	8	9	10	11	12	13	14=(8+10+12)	15=(9+11+13)
65	744100	Текући добровољни трансфери од физичких и правних лица												
66	744200	Капитални добровољни трансфери од физичких и правних лица												
67	745000	**МЕШОВИТИ И НЕОДРЕЂЕНИ ПРИХОДИ (68)**												
68	745100	Мешовити и неодређени приходи												
69	770000	**МЕМОРАНДУМСКЕ СТАВКЕ ЗА РЕФУНДАЦИЈУ РАСХОДА (70 + 72)**												
70	771000	**МЕМОРАНДУМСКЕ СТАВКЕ ЗА РЕФУНДАЦИЈУ РАСХОДА (71)**												
71	771100	Меморандумске ставке за рефундацију расхода												
72	772000	**МЕМОРАНДУМСКЕ СТАВКЕ ЗА РЕФУНДАЦИЈУ РАСХОДА ИЗ ПРЕТХОДНЕ ГОДИНЕ (73)**												
73	772100	Меморандумске ставке за рефундацију расхода из претходне године												
74	780000	**ТРАНСФЕРИ ИЗМЕЂУ БУЏЕТСКИХ КОРИСНИКА НА ИСТОМ НИВОУ (75)**												
75	781000	**ТРАНСФЕРИ ИЗМЕЂУ БУЏЕТСКИХ КОРИСНИКА НА ИСТОМ НИВОУ (76 + 77)**												
76	781100	Трансфери између буџетских корисника на истом нивоу												
77	781300	Трансфери између организација обавезног социјалног осигурања												
78	790000	**ПРИХОДИ ИЗ БУЏЕТА (79)**												
79	791000	**ПРИХОДИ ИЗ БУЏЕТА (80)**												
80	791100	Приходи из буџета												

Образац 3. Пројекат

ПЛАНИРАНА СРЕДСТВА ЗА ПРОЈЕКАТ

Рбр.	Конто	ОПИС	Вредност у базној години (2019)		Очекивана вредност у 2020. години		Вредност у 2021. години		Вредност у 2022. години		Вредност у 2023. години		Укупно (2020-2022)	
			Приходи из буџета	Приходи из осталих извора	Приходи из буџета	Приходи из осталих извора	Приходи из буџета	Приходи из осталих извора	Приходи из буџета	Приходи из осталих извора	Приходи из буџета	Приходи из осталих извора	Приходи из буџета	Приходи из осталих извора
1	2	3	4	5	6	7	8	9	10	11	12	13	14=(8+10+12)	15=(9+11+13)
81	800000	**ПРИМАЊА ОД ПРОДАЈЕ НЕФИНАНСИЈСКЕ ИМОВИНЕ (82 + 89 + 96 + 99)**												
82	810000	**ПРИМАЊА ОД ПРОДАЈЕ ОСНОВНИХ СРЕДСТАВА (83 + 85 + 87)**												
83	811000	**ПРИМАЊА ОД ПРОДАЈЕ НЕПОКРЕТНОСТИ (84)**												
84	811100	Примања од продаје непокретности												
85	812000	**ПРИМАЊА ОД ПРОДАЈЕ ПОКРЕТНЕ ИМОВИНЕ (86)**												
86	812100	Примања од продаје покретне имовине												
87	813000	**ПРИМАЊА ОД ПРОДАЈЕ ОСТАЛИХ ОСНОВНИХ СРЕДСТАВА (88)**												
88	813100	Примања од продаје осталих основних средстава												
89	820000	**ПРИМАЊА ОД ПРОДАЈЕ ЗАЛИХА (90 + 92 + 94)**												
90	821000	**ПРИМАЊА ОД ПРОДАЈЕ РОБНИХ РЕЗЕРВИ (91)**												
91	821100	Примања од продаје робних резерви												
92	822000	**ПРИМАЊА ОД ПРОДАЈЕ ЗАЛИХА ПРОИЗВОДЊЕ (93)**												
93	822100	Примања од продаје залиха производње												
94	823000	**ПРИМАЊА ОД ПРОДАЈЕ РОБЕ ЗА ДАЉУ ПРОДАЈУ (95)**												
95	823100	Примања од продаје робе за даљу продају												
96	830000	**ПРИМАЊА ОД ПРОДАЈЕ ДРАГОЦЕНОСТИ (97)**												
97	831000	**ПРИМАЊА ОД ПРОДАЈЕ ДРАГОЦЕНОСТИ (98)**												

Образац 3. Пројекат

ПЛАНИРАНА СРЕДСТВА ЗА ПРОЈЕКАТ

Рбр.	Конто	ОПИС	Вредност у базној години (2019)		Очекивана вредност у 2020. години		Вредност у 2021. години		Вредност у 2022. години		Вредност у 2023. години		Укупно (2020-2022)	
			Приходи из буџета	Приходи из осталих извора	Приходи из буџета	Приходи из осталих извора	Приходи из буџета	Приходи из осталих извора	Приходи из буџета	Приходи из осталих извора	Приходи из буџета	Приходи из осталих извора	Приходи из буџета	Приходи из осталих извора
1	2	3	4	5	6	7	8	9	10	11	12	13	14=(8+10+12)	15=(9+11+13)
98	831100	Примања од продаје драгоцености												
99	840000	**ПРИМАЊА ОД ПРОДАЈЕ ПРИРОДНЕ ИМОВИНЕ (100 + 102 + 104)**												
100	841000	**ПРИМАЊА ОД ПРОДАЈЕ ЗЕМЉИШТА (101)**												
101	841100	Примања од продаје земљишта												
102	842000	**ПРИМАЊА ОД ПРОДАЈЕ ПОДЗЕМНИХ БЛАГА (103)**												
103	842100	Примања од продаје подземних блага												
104	843000	**ПРИМАЊА ОД ПРОДАЈЕ ШУМА И ВОДА (105)**												
105	843100	Примања од продаје шума и вода												
106	900000	**ПРИМАЊА ОД ЗАДУЖИВАЊА И ПРОДАЈЕ ФИНАНСИЈСКЕ ИМОВИНЕ (107 + 126)**												
107	910000	**ПРИМАЊА ОД ЗАДУЖИВАЊА (108+118)**												
108	911000	**ПРИМАЊА ОД ДОМАЋИХ ЗАДУЖИВАЊА (од 109 до 117)**												
109	911100	Примања од емитовања домаћих хартија од вредности, изузев акција												
110	911200	Примања од задуживања од осталих нивоа власти												
111	911300	Примања од задуживања од јавних финансијских институција у земљи												
112	911400	Примања од задуживања од пословних банака у земљи												
113	911500	Примања од задуживања код осталих поверилаца у земљи												
114	911600	Примања од задуживања од домаћинстава у земљи												

Образац 3. Пројекат

ПЛАНИРАНА СРЕДСТВА ЗА ПРОЈЕКАТ

Рбр.	Конто	ОПИС	Вредност у базној години (2019)		Очекивана вредност у 2020. години		Вредност у 2021. години		Вредност у 2022. години		Вредност у 2023. години		Укупно (2020-2022)	
			Приходи из буџета	Приходи из осталих извора	Приходи из буџета	Приходи из осталих извора	Приходи из буџета	Приходи из осталих извора	Приходи из буџета	Приходи из осталих извора	Приходи из буџета	Приходи из осталих извора	Приходи из буџета	Приходи из осталих извора
1	2	3	4	5	6	7	8	9	10	11	12	13	14=(8+10+12)	15=(9+11+13)
115	911700	Примања од домаћих финансијских деривата												
116	911800	Примања од домаћих меница												
117	911900	Исправка унутрашњег дуга												
118	912000	**ПРИМАЊА ОД ИНОСТРАНОГ ЗАДУЖИВАЊА (од 119 + 125)**												
119	912100	Примања од емитовања хартија од вредности, изузев акција, на иностраном финансијском тржишту												
120	912200	Примања од задуживања од иностраних држава												
121	912300	Примања од задуживања од мултилатералних институција												
122	912400	Примања од задуживања од иностраних пословних банака												
123	912500	Примања од задуживања од осталих иностраних поверилаца												
124	912600	Примања од иностраних финансијских деривата												
125	912900	Исправка спољног дуга												
126	920000	**ПРИМАЊА ОД ПРОДАЈЕ ФИНАНСИЈСКЕ ИМОВИНЕ (127 + 137)**												
127	921000	**ПРИМАЊА ОД ПРОДАЈЕ ДОМАЋЕ ФИНАНСИЈСКЕ ИМОВИНЕ (од 128 до 136)**												
128	921100	Примања од продаје домаћих хартија од вредности, изузев акција												
129	921200	Примања од отплате кредита датих осталим нивоима власти												
130	921300	Примања од отплате кредита датих домаћим јавним финансијским институцијама												

Образац 3. Пројекат

ПЛАНИРАНА СРЕДСТВА ЗА ПРОЈЕКАТ

Рбр.	Конто	ОПИС	Вредност у базној години (2019)		Очекивана вредност у 2020. години		Вредност у 2021. години		Вредност у 2022. години		Вредност у 2023. години		Укупно (2020-2022)	
			Приходи из буџета	Приходи из осталих извора	Приходи из буџета	Приходи из осталих извора	Приходи из буџета	Приходи из осталих извора	Приходи из буџета	Приходи из осталих извора	Приходи из буџета	Приходи из осталих извора	Приходи из буџета	Приходи из осталих извора
1	2	3	4	5	6	7	8	9	10	11	12	13	14=(8+10+12)	15=(9+11+13)
131	921400	Примања од отплате кредита домаћим пословним банкама												
132	921500	Примања од отплате кредита датих домаћим јавним нефинансијским институцијама												
133	921600	Примања од отплате кредита датих физичким лицима и домаћинствима у земљи												
134	921700	Примања од отплате кредита датих удружењима грађана у земљи												
135	921800	Примања од отплате кредита датих нефинансијским приватним предузећима у земљи												
136	921900	Примања од продаје домаћих акција и осталог капитала												
137	922000	**ПРИМАЊА ОД ПРОДАЈЕ СТРАНЕ ФИНАНСИЈСКЕ ИМОВИНЕ (од 138 до 145)**												
138	922100	Примања од продаје страних хартија од вредности, изузев акција												
139	922200	Примања од отплате кредита датих страним владама												
140	922300	Примања од отплате кредита датих међународним организацијама												
141	922400	Примања од отплате кредита датих страним пословним банкама												
142	922500	Примања од отплате кредита датих страним нефинансијским институцијама												
143	922600	Примања од отплате кредита датих страним невладиним организацијама												
144	922700	Примања од продаје страних акција и осталог капитала												
145	922800	Примања од продаје стране валуте												

Образац 3. Пројекат

ПЛАНИРАНА СРЕДСТВА ЗА ПРОЈЕКАТ

Рбр.	Конто	ОПИС	Вредност у базној години (2019)		Очекивана вредност у 2020. години		Вредност у 2021. години		Вредност у 2022. години		Вредност у 2023. години		Укупно (2020-2022)	
			Приходи из буџета	Приходи из осталих извора	Приходи из буџета	Приходи из осталих извора	Приходи из буџета	Приходи из осталих извора	Приходи из буџета	Приходи из осталих извора	Приходи из буџета	Приходи из осталих извора	Приходи из буџета	Приходи из осталих извора
1	2	3	4	5	6	7	8	9	10	11	12	13	14=(8+10+12)	15=(9+11+13)
146		**УКУПНИ ПРИХОДИ, ПРИМАЊА И ПРЕНЕТА СРЕДСТВА ИЗ ПРЕТХОДНЕ ГОДИНЕ (1 + 8 + 81 + 106)**												
147	400000	**ТЕКУЋИ РАСХОДИ (148+166+211+226+250+263+279+294)**												
148	410000	**РАСХОДИ ЗА ЗАПОСЛЕНЕ (149+151+155+157+162+164)**												
149	411000	**ПЛАТЕ, ДОДАЦИ И НАКНАДЕ ЗАПОСЛЕНИХ (ЗАРАДЕ) (150)**												
150	411100	Плате, додаци и накнаде запослених												
151	412000	**СОЦИЈАЛНИ ДОПРИНОСИ НА ТЕРЕТ ПОСЛОДАВЦА (од 152 до 154)**												
152	412100	Допринос за пензијско и инвалидско осигурање												
153	412200	Допринос за здравствено осигурање												
154	412300	Допринос за незапосленост												
155	413000	**НАКНАДЕ У НАТУРИ (156)**												
156	413100	Накнаде у натури												
157	414000	**СОЦИЈАЛНА ДАВАЊА ЗАПОСЛЕНИМА (од 158 до 161)**												
158	414100	Исплата накнада за време одсуствовања с посла на терет фондова												
159	414200	Расходи за образовање деце запослених												
160	414300	Отпремнине и помоћи												

Образац 3. Пројекат

ПЛАНИРАНА СРЕДСТВА ЗА ПРОЈЕКАТ

Рбр.	Конто	ОПИС	Вредност у базној години (2019)		Очекивана вредност у 2020. години		Вредност у 2021. години		Вредност у 2022. години		Вредност у 2023. години		Укупно (2020-2022)	
			Приходи из буџета	Приходи из осталих извора	Приходи из буџета	Приходи из осталих извора	Приходи из буџета	Приходи из осталих извора	Приходи из буџета	Приходи из осталих извора	Приходи из буџета	Приходи из осталих извора	Приходи из буџета	Приходи из осталих извора
1	2	3	4	5	6	7	8	9	10	11	12	13	14=(8+10+12)	15=(9+11+13)
161	414400	Помоћ у медицинском лечењу запосленог или чланова уже породице и друге помоћи запосленом												
162	415000	**НАКНАДА ТРОШКОВА ЗА ЗАПОСЛЕНЕ (163)**												
163	415100	Накнаде трошкова за запослене												
164	416000	**НАГРАДЕ ЗАПОСЛЕНИМА И ОСТАЛИ ПОСЕБНИ РАСХОДИ (165)**												
165	416100	Награде запосленима и остали посебни расходи												
166	420000	**КОРИШЋЕЊЕ УСЛУГА И РОБА (167 + 175 + 181 + 190 + 198 + 201)**												
167	421000	**СТАЛНИ ТРОШКОВИ (од 168 до 174)**												
168	421100	Трошкови платног промета и банкарских услуга												
169	421200	Енергетске услуге												
170	421300	Комуналне услуге												
171	421400	Услуге комуникација												
172	421500	Трошкови осигурања												
173	421600	Закуп имовине и опреме												
174	421900	Остали трошкови												
175	422000	**ТРОШКОВИ ПУТОВАЊА (од 176 до 180)**												
176	422100	Трошкови службених путовања у земљи												
177	422200	Трошкови службених путовања у иностранство												

Образац 3. Пројекат

ПЛАНИРАНА СРЕДСТВА ЗА ПРОЈЕКАТ

Рбр.	Конто	ОПИС	Вредност у базној години (2019)		Очекивана вредност у 2020. години		Вредност у 2021. години		Вредност у 2022. години		Вредност у 2023. години		Укупно (2020-2022)	
			Приходи из буџета	Приходи из осталих извора	Приходи из буџета	Приходи из осталих извора	Приходи из буџета	Приходи из осталих извора	Приходи из буџета	Приходи из осталих извора	Приходи из буџета	Приходи из осталих извора	Приходи из буџета	Приходи из осталих извора
1	2	3	4	5	6	7	8	9	10	11	12	13	14=(8+10+12)	15=(9+11+13)
178	422300	Трошкови путовања у оквиру редовног рада												
179	422400	Трошкови путовања ученика												
180	422900	Остали трошкови транспорта												
181	**423000**	**УСЛУГЕ ПО УГОВОРУ (од 182 до 189)**												
182	423100	Административне услуге												
183	423200	Компјутерске услуге												
184	423300	Услуге образовања и усавршавања запослених												
185	423400	Услуге информисања												
186	423500	Стручне услуге												
187	423600	Услуге за домаћинство и угоститељство												
188	423700	Репрезентација												
189	423900	Остале опште услуге												
190	**424000**	**СПЕЦИЈАЛИЗОВАНЕ УСЛУГЕ (од 191 до197)**												
191	424100	Пољопривредне услуге												
192	424200	Услуге образовања, културе и спорта												
193	424300	Медицинске услуге												
194	424400	Услуге одржавања аутопутева												
195	424500	Услуге одржавања националних паркова и природних површина												

Образац 3. Пројекат

ПЛАНИРАНА СРЕДСТВА ЗА ПРОЈЕКАТ

Рбр.	Конто	ОПИС	Вредност у базној години (2019)		Очекивана вредност у 2020. години		Вредност у 2021. години		Вредност у 2022. години		Вредност у 2023. години		Укупно (2020-2022)	
			Приходи из буџета	Приходи из осталих извора	Приходи из буџета	Приходи из осталих извора	Приходи из буџета	Приходи из осталих извора	Приходи из буџета	Приходи из осталих извора	Приходи из буџета	Приходи из осталих извора	Приходи из буџета	Приходи из осталих извора
1	2	3	4	5	6	7	8	9	10	11	12	13	14=(8+10+12)	15=(9+11+13)
196	424600	Услуге очувања животне средине, науке и геодетске услуге												
197	424900	Остале специјализоване услуге												
198	**425000**	**ТЕКУЋЕ ПОПРАВКЕ И ОДРЖАВАЊЕ (199 + 200)**												
199	425100	Текуће поправке и одржавање зграда и објеката												
200	425200	Текуће поправке и одржавање опреме												
201	**426000**	**МАТЕРИЈАЛ (од 202 до 210)**												
202	426100	Административни материјал												
203	426200	Материјали за пољопривреду												
204	426300	Материјали за образовање и усавршавање запослених												
205	426400	Материјали за саобраћај												
206	426500	Материјали за очување животне средине и науку												
207	426600	Материјали за образовање, културу и спорт												
208	426700	Медицински и лабораторијски материјали												
209	426800	Материјали за одржавање хигијене и угоститељство												
210	426900	Материјали за посебне намене												
211	**430000**	**АМОРТИЗАЦИЈА И УПОТРЕБА СРЕДСТАВА ЗА РАД (212 + 216 + 218 + 220 + 224)**												
212	**431000**	**АМОРТИЗАЦИЈА НЕКРЕТНИНА И ОПРЕМЕ (од 213 до 215)**												

Образац 3. Пројекат

ПЛАНИРАНА СРЕДСТВА ЗА ПРОЈЕКАТ

Рбр.	Конто	ОПИС	Вредност у базној години (2019)		Очекивана вредност у 2020. години		Вредност у 2021. години		Вредност у 2022. години		Вредност у 2023. години		Укупно (2020-2022)	
			Приходи из буџета	Приходи из осталих извора	Приходи из буџета	Приходи из осталих извора	Приходи из буџета	Приходи из осталих извора	Приходи из буџета	Приходи из осталих извора	Приходи из буџета	Приходи из осталих извора	Приходи из буџета	Приходи из осталих извора
1	2	3	4	5	6	7	8	9	10	11	12	13	14=(8+10+12)	15=(9+11+13)
213	431100	Амортизација зграда и грађевинских објеката												
214	431200	Амортизација опреме												
215	431300	Амортизација осталих некретнина и опреме												
216	432000	**АМОРТИЗАЦИЈА КУЛТИВИСАНЕ ИМОВИНЕ (217)**												
217	432100	Амортизација култивисане опреме												
218	433000	**УПОТРЕБА ДРАГОЦЕНОСТИ (219)**												
219	433100	Употреба драгоцености												
220	434000	**УПОТРЕБА ПРИРОДНЕ ИМОВИНЕ (од 221 до 223)**												
221	434100	Употреба земљишта												
222	434200	Употреба подземног блага												
223	434300	Употреба шума и вода												
224	435000	**АМОРТИЗАЦИЈА НЕМАТЕРИЈАЛНЕ ИМОВИНЕ (225)**												
225	435100	Амортизација нематеријалне имовине												
226	440000	**ОТПЛАТА КАМАТА И ПРАТЕЋИ ТРОШКОВИ ЗАДУЖИВАЊА (227 + 237 + 244 + 246)**												
227	441000	**ОТПЛАТЕ ДОМАЋИХ КАМАТА (од 228 до 236)**												
228	441100	Отплата камата на домаће хартије од вредности												
229	441200	Отплата камата осталим нивоима власти												

Образац 3. Пројекат

ПЛАНИРАНА СРЕДСТВА ЗА ПРОЈЕКАТ

Рбр.	Конто	ОПИС	Вредност у базној години (2019)		Очекивана вредност у 2020. години		Вредност у 2021. години		Вредност у 2022. години		Вредност у 2023. години		Укупно (2020-2022)	
			Приходи из буџета	Приходи из осталих извора	Приходи из буџета	Приходи из осталих извора	Приходи из буџета	Приходи из осталих извора	Приходи из буџета	Приходи из осталих извора	Приходи из буџета	Приходи из осталих извора	Приходи из буџета	Приходи из осталих извора
1	2	3	4	5	6	7	8	9	10	11	12	13	14=(8+10+12)	15=(9+11+13)
230	441300	Отплата камата домаћим јавним финансијским институцијама												
231	441400	Отплата камата домаћим пословним банкама												
232	441500	Отплата камата осталим домаћим кредиторима												
233	441600	Отплата камата домаћинствима у земљи												
234	441700	Отплата камата на домаће финансијске деривате												
235	441800	Отплата камата на домаће менице												
236	441900	Финансијске промене на финансијским лизинзима												
237	442000	**ОТПЛАТА СТРАНИХ КАМАТА (од 238 до 243)**												
238	442100	Отплата камата на хартије од вредности емитоване на иностраном финансијском тржишту												
239	442200	Отплата камата страним владама												
240	442300	Отплата камата мултилатералним институцијама												
241	442400	Отплата камата страним пословним банкама												
242	442500	Отплата камата осталим страним кредиторима												
243	442600	Отплата камата на стране финансијске деривате												
244	443000	**ОТПЛАТА КАМАТА ПО ГАРАНЦИЈАМА 245)**												
245	443100	Отплата камата по гаранцијама												
246	444000	**ПРАТЕЋИ ТРОШКОВИ ЗАДУЖИВАЊА (од 247 до 249)**												

Образац 3. Пројекат

ПЛАНИРАНА СРЕДСТВА ЗА ПРОЈЕКАТ

Рбр.	Конто	ОПИС	Вредност у базној години (2019)		Очекивана вредност у 2020. години		Вредност у 2021. години		Вредност у 2022. години		Вредност у 2023. години		Укупно (2020-2022)	
			Приходи из буџета	Приходи из осталих извора	Приходи из буџета	Приходи из осталих извора	Приходи из буџета	Приходи из осталих извора	Приходи из буџета	Приходи из осталих извора	Приходи из буџета	Приходи из осталих извора	Приходи из буџета	Приходи из осталих извора
1	2	3	4	5	6	7	8	9	10	11	12	13	14=(8+10+12)	15=(9+11+13)
247	444100	Негативне курсне разлике												
248	444200	Казне за кашњење												
249	444300	Остали пратећи трошкови задуживања												
250	**450000**	**СУБВЕНЦИЈЕ (251 + 254 + 257 + 260)**												
251	**451000**	**СУБВЕНЦИЈЕ ЈАВНИМ НЕФИНАНСИЈСКИМ ПРЕДУЗЕЋИМА И ОРГАНИЗАЦИЈАМА (252 + 253)**												
252	451100	Текуће субвенције јавним нефинансијским предузећима и организацијама												
253	451200	Капиталне субвенције јавним нефинансијским предузећима и организацијама												
254	**452000**	**СУБВЕНЦИЈЕ ПРИВАТНИМ ФИНАНСИЈСКИМ ИНСТИТУЦИЈАМА (255 + 256)**												
255	452100	Текуће субвенције приватним финансијским институцијама												
256	452200	Капиталне субвенције приватним финансијским институцијама												
257	**453000**	**СУБВЕНЦИЈЕ ЈАВНИМ ФИНАНСИЈСКИМ ИНСТИТУЦИЈАМА (258 + 259)**												
258	453100	Текуће субвенције јавним финансијским институцијама												
259	453200	Капиталне субвенције јавним финансијским институцијама												
260	**454000**	**СУБВЕНЦИЈЕ ПРИВАТНИМ ПРЕДУЗЕЋИМА (261 + 262)**												
261	454100	Текуће субвенције приватним предузећима												
262	454200	Капиталне субвенције приватним предузећима												

Образац 3. Пројекат

ПЛАНИРАНА СРЕДСТВА ЗА ПРОЈЕКАТ

Рбр.	Конто	ОПИС	Вредност у базној години (2019)		Очекивана вредност у 2020. години		Вредност у 2021. години		Вредност у 2022. години		Вредност у 2023. години		Укупно (2020-2022)	
			Приходи из буџета	Приходи из осталих извора	Приходи из буџета	Приходи из осталих извора	Приходи из буџета	Приходи из осталих извора	Приходи из буџета	Приходи из осталих извора	Приходи из буџета	Приходи из осталих извора	Приходи из буџета	Приходи из осталих извора
1	2	3	4	5	6	7	8	9	10	11	12	13	14=(8+10+12)	15=(9+11+13)
263	**460000**	**ДОНАЦИЈЕ, ДОТАЦИЈЕ И ТРАНСФЕРИ (264 + 267 + 270 + 273 + 276)**												
264	**461000**	**ДОНАЦИЈЕ СТРАНИМ ВЛАДАМА (265 + 266)**												
265	461100	Текуће донације страним владама												
266	461200	Капиталне донације страним владама												
267	**462000**	**ДОТАЦИЈЕ МЕЂУНАРОДНИМ ОРГАНИЗАЦИЈАМА (268 + 269)**												
268	462100	Текуће дотације међународним организацијама												
269	462200	Капиталне дотације међународним организацијама												
270	**463000**	**ТРАНСФЕРИ ОСТАЛИМ НИВОИМА ВЛАСТИ (271 + 272)**												
271	463100	Текући трансфери осталим нивоима власти												
272	463200	Капитални трансфери осталим нивоима власти												
273	**464000**	**ДОТАЦИЈЕ ОРГАНИЗАЦИЈАМА ОБАВЕЗНОГ СОЦИЈАЛНОГ ОСИГУРАЊА (274 + 275)**												
274	464100	Текуће дотације организацијама обавезног социјалног осигурања												
275	464200	Капиталне дотације организацијама обавезног социјалног осигурања												
276	**465000**	**ОСТАЛЕ ДОТАЦИЈЕ И ТРАНСФЕРИ (277 + 278)**												
277	465100	Остале текуће дотације и трансфери												
278	465200	Остале капиталне дотације и трансфери												
279	**470000**	**СОЦИЈАЛНО ОСИГУРАЊЕ И СОЦИЈАЛНА ЗАШТИТА (280 + 284)**												

Образац 3. Пројекат

ПЛАНИРАНА СРЕДСТВА ЗА ПРОЈЕКАТ

Рбр.	Конто	ОПИС	Вредност у базној години (2019)		Очекивана вредност у 2020. години		Вредност у 2021. години		Вредност у 2022. години		Вредност у 2023. години		Укупно (2020-2022)	
			Приходи из буџета	Приходи из осталих извора	Приходи из буџета	Приходи из осталих извора	Приходи из буџета	Приходи из осталих извора	Приходи из буџета	Приходи из осталих извора	Приходи из буџета	Приходи из осталих извора	Приходи из буџета	Приходи из осталих извора
1	2	3	4	5	6	7	8	9	10	11	12	13	14=(8+10+12)	15=(9+11+13)
280	471000	**ПРАВА ИЗ СОЦИЈАЛНОГ ОСИГУРАЊА (ОРГАНИЗАЦИЈЕ ОБАВЕЗНОГ СОЦИЈАЛНОГ ОСИГУРАЊА) (од 281 до 283)**												
281	471100	Права из социјалног осигурања која се исплаћују непосредно домаћинствима												
282	471200	Права из социјалног осигурања која се исплаћују непосредно пружаоцима услуга												
283	471900	Трансфери другим организацијама обавезног социјалног осигурања за допринос за осигурање												
284	472000	**НАКНАДЕ ЗА СОЦИЈАЛНУ ЗАШТИТУ ИЗ БУЏЕТА (од 285 до 293)**												
285	472100	Накнаде из буџета у случају болести и инвалидности												
286	472200	Накнаде из буџета за породиљско одсуство												
287	472300	Накнаде из буџета за децу и породицу												
288	472400	Накнаде из буџета за случај незапослености												
289	472500	Старосне и породичне пензије из буџета												
290	472600	Накнаде из буџета у случају смрти												
291	472700	Накнаде из буџета за образовање, културу, науку и спорт												
292	472800	Накнаде из буџета за становање и живот												
293	472900	Остале накнаде из буџета												
294	480000	**ОСТАЛИ РАСХОДИ (295 + 298 + 302 + 304 + 307 + 309)**												
295	481000	**ДОТАЦИЈЕ НЕВЛАДИНИМ ОРГАНИЗАЦИЈАМА (296 + 297)**												

Образац 3. Пројекат

ПЛАНИРАНА СРЕДСТВА ЗА ПРОЈЕКАТ

Рбр.	Конто	ОПИС	Вредност у базној години (2019)		Очекивана вредност у 2020. години		Вредност у 2021. години		Вредност у 2022. години		Вредност у 2023. години		Укупно (2020-2022)	
			Приходи из буџета	Приходи из осталих извора	Приходи из буџета	Приходи из осталих извора	Приходи из буџета	Приходи из осталих извора	Приходи из буџета	Приходи из осталих извора	Приходи из буџета	Приходи из осталих извора	Приходи из буџета	Приходи из осталих извора
1	2	3	4	5	6	7	8	9	10	11	12	13	14=(8+10+12)	15=(9+11+13)
296	481100	Дотације непрофитним организацијама које пружају помоћ домаћинствима												
297	481900	Дотације осталим непрофитним институцијама												
298	482000	**ПОРЕЗИ, ОБАВЕЗНЕ ТАКСЕ И КАЗНЕ (од 299 до 301)**												
299	482100	Остали порези												
300	482200	Обавезне таксе												
301	482300	Новчане казне и пенали												
302	483000	**НОВЧАНЕ КАЗНЕ И ПЕНАЛИ ПО РЕШЕЊУ СУДОВА (303)**												
303	483100	Новчане казне и пенали по решењу судова												
304	484000	**НАКНАДА ШТЕТЕ ЗА ПОВРЕДЕ ИЛИ ШТЕТУ НАСТАЛУ УСЛЕД ЕЛЕМЕНТАРНИХ НЕПОГОДА ИЛИ ДРУГИХ ПРИРОДНИХ УЗРОКА (305 + 306)**												
305	484100	Накнада штете за повреде или штету насталу услед елементарних непогода												
306	484200	Накнада штете од дивљачи												
307	485000	**НАКНАДА ШТЕТЕ ЗА ПОВРЕДЕ ИЛИ ШТЕТУ НАНЕТУ ОД СТРАНЕ ДРЖАВНИХ ОРГАНА (308)**												
308	485100	Накнада штете за повреде или штету нанету од стране државних органа												
309	489000	**РАСХОДИ КОЈИ СЕ ФИНАНСИРАЈУ ИЗ СРЕДСТАВА ЗА РЕАЛИЗАЦИЈУ НАЦИОНАЛНОГ ИНВЕСТИЦИОНОГ ПЛАНА (310)**												

Образац 3. Пројекат

ПЛАНИРАНА СРЕДСТВА ЗА ПРОЈЕКАТ

Рбр.	Конто	ОПИС	Вредност у базној години (2019)		Очекивана вредност у 2020. години		Вредност у 2021. години		Вредност у 2022. години		Вредност у 2023. години		Укупно (2020-2022)	
			Приходи из буџета	Приходи из осталих извора	Приходи из буџета	Приходи из осталих извора	Приходи из буџета	Приходи из осталих извора	Приходи из буџета	Приходи из осталих извора	Приходи из буџета	Приходи из осталих извора	Приходи из буџета	Приходи из осталих извора
1	2	3	4	5	6	7	8	9	10	11	12	13	14=(8+10+12)	15=(9+11+13)
310	489100	Расходи који се финансирају из средстава за реализацију националног инвестиционог плана												
311	500000	**ИЗДАЦИ ЗА НЕФИНАНСИЈСКУ ИМОВИНУ (312 + 334 + 343 + 346 + 354)**												
312	510000	**ОСНОВНА СРЕДСТВА (313 + 318 + 328 + 330 + 332)**												
313	511000	**ЗГРАДЕ И ГРАЂЕВИНСКИ ОБЈЕКТИ (од 314 до 317)**												
314	511100	Куповина зграда и објеката												
315	511200	Изградња зграда и објеката												
316	511300	Капитално одржавање зграда и објеката												
317	511400	Пројектно планирање												
318	512000	**МАШИНЕ И ОПРЕМА (од 319 до 327)**												
319	512100	Опрема за саобраћај												
320	512200	Административна опрема												
321	512300	Опрема за пољопривреду												
322	512400	Опрема за заштиту животне средине												
323	512500	Медицинска и лабораторијска опрема												
324	512600	Опрема за образовање, културу и спорт												
325	512700	Опрема за војску												
326	512800	Опрема за јавну безбедност												

Образац 3. Пројекат

ПЛАНИРАНА СРЕДСТВА ЗА ПРОЈЕКАТ

Рбр.	Конто	ОПИС	Вредност у базној години (2019)		Очекивана вредност у 2020. години		Вредност у 2021. години		Вредност у 2022. години		Вредност у 2023. години		Укупно (2020-2022)	
			Приходи из буџета	Приходи из осталих извора	Приходи из буџета	Приходи из осталих извора	Приходи из буџета	Приходи из осталих извора	Приходи из буџета	Приходи из осталих извора	Приходи из буџета	Приходи из осталих извора	Приходи из буџета	Приходи из осталих извора
1	2	3	4	5	6	7	8	9	10	11	12	13	14=(8+10+12)	15=(9+11+13)
327	512900	Опрема за производњу, моторна, непокретна и немоторна опрема												
328	513000	**ОСТАЛЕ НЕКРЕТНИНЕ И ОПРЕМА (329)**												
329	513100	Остале некретнине и опрема												
330	514000	**КУЛТИВИСАНА ИМОВИНА (331)**												
331	514100	Култивисана имовина												
332	515000	**НЕМАТЕРИЈАЛНА ИМОВИНА (333)**												
333	515100	Нематеријална имовина												
334	520000	**ЗАЛИХЕ (335 + 337 + 341)**												
335	521000	**РОБНЕ РЕЗЕРВЕ (336)**												
336	521100	Робне резерве												
337	522000	**ЗАЛИХЕ ПРОИЗВОДЊЕ (од 338 до 340)**												
338	522100	Залихе материјала												
339	522200	Залихе недовршене производње												
340	522300	Залихе готових производа												
341	523000	**ЗАЛИХЕ РОБЕ ЗА ДАЉУ ПРОДАЈУ (342)**												
342	523100	Залихе робе за даљу продају												
343	530000	**ДРАГОЦЕНОСТИ (344)**												
344	531000	**ДРАГОЦЕНОСТИ (345)**												

Образац 3. Пројекат

ПЛАНИРАНА СРЕДСТВА ЗА ПРОЈЕКАТ

Рбр.	Конто	ОПИС	Вредност у базној години (2019)		Очекивана вредност у 2020. години		Вредност у 2021. години		Вредност у 2022. години		Вредност у 2023. години		Укупно (2020-2022)	
			Приходи из буџета	Приходи из осталих извора	Приходи из буџета	Приходи из осталих извора	Приходи из буџета	Приходи из осталих извора	Приходи из буџета	Приходи из осталих извора	Приходи из буџета	Приходи из осталих извора	Приходи из буџета	Приходи из осталих извора
1	2	3	4	5	6	7	8	9	10	11	12	13	14=(8+10+12)	15=(9+11+13)
345	531100	Драгоцености												
346	540000	**ПРИРОДНА ИМОВИНА (347 + 349 + 351)**												
347	541000	**ЗЕМЉИШТЕ (348)**												
348	541100	Земљиште												
349	542000	**РУДНА БОГАТСТВА (350)**												
350	542100	Копови												
351	543000	**ШУМЕ И ВОДЕ (352 + 353)**												
352	543100	Шуме												
353	543200	Воде												
354	550000	**НЕФИНАНСИЈСКА ИМОВИНА КОЈА СЕ ФИНАНСИРА ИЗ СРЕДСТАВА ЗА РЕАЛИЗАЦИЈУ НАЦИОНАЛНОГ ИНВЕСТИЦИОНОГ ПЛАНА (355)**												
355	551000	**НЕФИНАНСИЈСКА ИМОВИНА КОЈА СЕ ФИНАНСИРА ИЗ СРЕДСТАВА ЗА РЕАЛИЗАЦИЈУ НАЦИОНАЛНОГ ИНВЕСТИЦИОНОГ ПЛАНА (356)**												
356	551100	Нефинансијска имовина која се финансира из средстава за реализацију националног инвестиционог плана												
357	600000	**ИЗДАЦИ ЗА ОТПЛАТУ ГЛАВНИЦЕ И НАБАВКУ ФИНАНСИЈСКЕ ИМОВИНЕ (358 + 383)**												
358	610000	**ОТПЛАТА ГЛАВНИЦЕ (359 + 369 + 377 + 384)**												
359	611000	**ОТПЛАТА ГЛАВНИЦЕ ДОМАЋИМ КРЕДИТОРИМА (од 360 до 368)**												

Образац 3. Пројекат

ПЛАНИРАНА СРЕДСТВА ЗА ПРОЈЕКАТ

Рбр.	Конто	ОПИС	Вредност у базној години (2019)		Очекивана вредност у 2020. години		Вредност у 2021. години		Вредност у 2022. години		Вредност у 2023. години		Укупно (2020-2022)	
			Приходи из буџета	Приходи из осталих извора	Приходи из буџета	Приходи из осталих извора	Приходи из буџета	Приходи из осталих извора	Приходи из буџета	Приходи из осталих извора	Приходи из буџета	Приходи из осталих извора	Приходи из буџета	Приходи из осталих извора
1	2	3	4	5	6	7	8	9	10	11	12	13	14=(8+10+12)	15=(9+11+13)
360	611100	Отплата главнице на домаће хартије од вредности, изузев акција												
361	611200	Отплата главнице осталим нивоима власти												
362	611300	Отплата главнице домаћим јавним финансијским институцијама												
363	611400	Отплата главнице домаћим пословним банкама												
364	611500	Отплата главнице осталим домаћим кредиторима												
365	611600	Отплата главнице домаћинствима у земљи												
366	611700	Отплата главнице на домаће финансијске деривате												
367	611800	Отплата домаћих меница												
368	611900	Исправка унутрашњег дуга												
369	612000	**ОТПЛАТА ГЛАВНИЦЕ СТРАНИМ КРЕДИТОРИМА (од 370 до 376)**												
370	612100	Отплата главнице на хартије од вредности, изузев акција, емитоване на иностраном финансијском тржишту												
371	612200	Отплата главнице страним владама												
372	612300	Отплата главнице мултилатералним институцијама												
373	612400	Отплате главнице страним пословним банкама												
374	612500	Отплате главнице осталим страним кредиторима												
375	612600	Отплата главнице на стране финансијске деривате												
376	612900	Исправка спољног дуга												

Образац 3. Пројекат

ПЛАНИРАНА СРЕДСТВА ЗА ПРОЈЕКАТ

Рбр.	Конто	ОПИС	Вредност у базној години (2019)		Очекивана вредност у 2020. години		Вредност у 2021. години		Вредност у 2022. години		Вредност у 2023. години		Укупно (2020-2022)	
			Приходи из буџета	Приходи из осталих извора	Приходи из буџета	Приходи из осталих извора	Приходи из буџета	Приходи из осталих извора	Приходи из буџета	Приходи из осталих извора	Приходи из буџета	Приходи из осталих извора	Приходи из буџета	Приходи из осталих извора
1	2	3	4	5	6	7	8	9	10	11	12	13	14=(8+10+12)	15=(9+11+13)
377	613000	**ОТПЛАТА ГЛАВНИЦЕ ПО ГАРАНЦИЈАМА (378)**												
378	613100	Отплата главнице по гаранцијама												
379	614000	**ОТПЛАТА ГЛАВНИЦЕ ЗА ФИНАНСИЈСКИ ЛИЗИНГ (380)**												
380	614100	Отплата главнице за финансијски лизинг												
381	615000	**ОТПЛАТА ГАРАНЦИЈА ПО КОМЕРЦИЈАЛНИМ ТРАНСАКЦИЈАМА (382)**												
382	615100	Отплата гаранција по комерцијалним трансакцијама												
383	620000	**НАБАВКА ФИНАНСИЈСКЕ ИМОВИНЕ (384 + 394 + 403)**												
384	621000	**НАБАВКА ДОМАЋЕ ФИНАНСИЈСКЕ ИМОВИНЕ (од 385 до 393)**												
385	621100	Набавка домаћих хартија од вредности, изузев акција												
386	621200	Кредити осталим нивоима власти												
387	621300	Кредити домаћим јавним финансијским институцијама												
388	621400	Кредити домаћим пословним банкама												
389	621500	Кредити домаћим нефинансијским јавним институцијама												
390	621600	Кредити физичким лицима и домаћинствима у земљи												
391	621700	Кредити невладиним организацијама у земљи												
392	621800	Кредити домаћим нефинансијским приватним предузећима												
393	621900	Набавка домаћих акција и осталог капитала												

Образац 3. Пројекат

ПЛАНИРАНА СРЕДСТВА ЗА ПРОЈЕКАТ

Рбр.	Конто	ОПИС	Вредност у базној години (2019)		Очекивана вредност у 2020. години		Вредност у 2021. години		Вредност у 2022. години		Вредност у 2023. години		Укупно (2020-2022)	
			Приходи из буџета	Приходи из осталих извора	Приходи из буџета	Приходи из осталих извора	Приходи из буџета	Приходи из осталих извора	Приходи из буџета	Приходи из осталих извора	Приходи из буџета	Приходи из осталих извора	Приходи из буџета	Приходи из осталих извора
1	2	3	4	5	6	7	8	9	10	11	12	13	14=(8+10+12)	15=(9+11+13)
394	622000	**НАБАВКА СТРАНЕ ФИНАНСИЈСКЕ ИМОВИНЕ (од 395 до 402)**												
395	622100	Набавка страних хартија од вредности, изузев акција												
396	622200	Кредити страним владама												
397	622300	Кредити међународним организацијама												
398	622400	Кредити страним пословним банкама												
399	622500	Кредити страним нефинансијским институцијама												
400	622600	Кредити страним невладиним организацијама												
401	622700	Набавка страних акција и осталог капитала												
402	622800	Куповина стране валуте												
403	623000	**НАБАВКА ФИНАНСИЈСКЕ ИМОВИНЕ КОЈА СЕ ФИНАНСИРА ИЗ СРЕДСТАВА ЗА РЕАЛИЗАЦИЈУ НАЦИОНАЛНОГ ИНВЕСТИЦИОНОГ ПЛАНА (404)**												
404	623100	Набавка финансијске имовине која се финансира из средстава за реализацију националног инвестиционог плана												
405		**УКУПНИ РАСХОДИ И ИЗДАЦИ (147 + 311 + 357)**												
		Разлика (146-405) *[Укупни приходи, примања и пренета средства - Укупни расходи и издаци]*												

Шифра	Извори финансирања пројекта	Вредност у базној години (2019)	Очекивана вредност у 2020. години	Вредност у 2021. години	Вредност у 2022. години	Вредност у 2023. години	Укупно (2020-2022)

Образац 3. Пројекат

ПЛАНИРАНА СРЕДСТВА ЗА ПРОЈЕКАТ

Рбр.	Конто	ОПИС	Вредност у базној години (2019)		Очекивана вредност у 2020. години		Вредност у 2021. години		Вредност у 2022. години		Вредност у 2023. години		Укупно (2020-2022)	
			Приходи из буџета	Приходи из осталих извора	Приходи из буџета	Приходи из осталих извора	Приходи из буџета	Приходи из осталих извора	Приходи из буџета	Приходи из осталих извора	Приходи из буџета	Приходи из осталих извора	Приходи из буџета	Приходи из осталих извора
1	2	3	4	5	6	7	8	9	10	11	12	13	14=(8+10+12)	15=(9+11+13)
1	2		3		4		5		6		7		8=(5+6+7)	
01	Приходи из буџета													
02	Трансфери између корисника на истом нивоу													
03	Социјални доприноси													
04	Сопствени приходи буџетских корисника													
05	Донације од иностраних земаља													
06	Донације од међународних организација													
07	Трансфери од других нивоа власти													
08	Добровољни трансфери од физичких и правних лица													
09	Примања од продаје нефинансијске имовине													
10	Примања од домаћих задуживања													
11	Примања од иностраних задуживања													
12	Примања од отплате датих кредита и продаје финансијске имовине													
13	Нераспоређени вишак прихода из ранијих година													
14	Неутрошена средства од приватизације из ранијих година													
15	Неутрошена средства донација из ранијих година													
16	Родитељски динар за ваннаставне активности													
56	Финансијска помоћ ЕУ													
УКУПНО ЗА:		-												
		Разлика (укупни расходи и издаци - укупни извори)												

Образац 3. Пројекат

ПЛАНИРАНА СРЕДСТВА ЗА ПРОЈЕКАТ

Рбр.	Конто	ОПИС	Вредност у базној години (2019)		Очекивана вредност у 2020. години		Вредност у 2021. години		Вредност у 2022. години		Вредност у 2023. години		Укупно (2020-2022)	
			Приходи из буџета	Приходи из осталих извора	Приходи из буџета	Приходи из осталих извора	Приходи из буџета	Приходи из осталих извора	Приходи из буџета	Приходи из осталих извора	Приходи из буџета	Приходи из осталих извора	Приходи из буџета	Приходи из осталих извора
1	2	3	4	5	6	7	8	9	10	11	12	13	14=(8+10+12)	15=(9+11+13)

* 1-3 циља за сваку програмску активност

** 1-3 индикатора исхода/излазног резултата за сваки циљ

Одговорно лице

Датум: _____ _____

Образац 1. Програм

Обрасци за припрему програмског буџета
1. ПРОГРАМ

Назив програма:	**Програм 2. Комуналне делатности**
Шифра програма:	**1102**
Сектор:	**Урбанизам и просторно планирање**
Сврха:	Пружања комуналних услуга од значаја за остварење животних потреба физичких и правних лица уз обезбеђење одговарајућег квалитета, обима, доступности и континуитета; Одрживо снабдевање корисника топлотном енергијом; Редовно, сигурно и одрживо снабдевање водом за пиће становника, уређивање начина коришћења и управљања изворима, јавним бунарима и чесмама.
Основ:	Закон о локланој самоуправаи, Закон о комуналним делатностима
Опис:	Програм се бави реализацијом утврђених надлежности локалне самоуправе у оквиру комуналних делатности
Назив организационе јединице/Буџетски корисник:	Општинска управа Кучево
Одговорно лице за спровођење програма:	Начелник Општинске управе, директор ЈКП Кучево

	Циљ*	***Индикатори****						
		Назив индикатора	***Вредност у базној години (2020)***	***Очекивана вредност у 2021. години***	***Циљана вредност у 2022. години***	***Циљана вредност у 2023. години***	***Циљана вредност у 2024. години***	***Извор верификације***
1	Повећање покривеност територије комуналним делатностима одржавања јавних зелених површина, одржавања чистоће на површинама јавне намене и зоохигијене	Број м2 површина јавне намене где се одржава чистоћа у односу на укупан број м2 јавне намене		25090	25090	26000	26000	Извештај ЈКП

ПЛАНИРАНА СРЕДСТВА ЗА ПРОГРАМ

Рбр.	***Конто***	***ОПИС***	***Вредност у базној години (2020)***		***Очекивана вредност у 2021. години***		***Вредност у 2022. години***		***Вредност у 2023. години***		***Вредност у 2024. години***		***Укупно (2022-2024)***	
			Приходи из буџета	***Приходи из осталих извора***	***Приходи из буџета***	***Приходи из осталих извора***	***Приходи из буџета***	***Приходи из осталих извора***	***Приходи из буџета***	***Приходи из осталих извора***	***Приходи из буџета***	***Приходи из осталих извора***	***Приходи из буџета***	***Приходи из осталих извора***

Образац 1. Програм

ПЛАНИРАНА СРЕДСТВА ЗА ПРОГРАМ

Рбр.	***Конто***	***ОПИС***	***Вредност у базној години (2020)***		***Очекивана вредност у 2021. години***		***Вредност у 2022. години***		***Вредност у 2023. години***		***Вредност у 2024. години***		***Укупно (2022-2024)***	
			Приходи из буџета	***Приходи из осталих извора***	***Приходи из буџета***	***Приходи из осталих извора***	***Приходи из буџета***	***Приходи из осталих извора***	***Приходи из буџета***	***Приходи из осталих извора***	***Приходи из буџета***	***Приходи из осталих извора***	***Приходи из буџета***	***Приходи из осталих извора***
1	*2*	*3*	*4*	*5*	*6*	*7*	*8*	*9*	*10*	*11*	*12*	*13*	*14=(8+10+12)*	*15=(9+11+13)*
8	700000	ТЕКУЋИ ПРИХОДИ (9 + 32 + 44 + 69 + 74 +78)					28.423.000						28.423.000	
78	790000	ПРИХОДИ ИЗ БУЏЕТА (79)					28.423.000						28.423.000	
79	791000	ПРИХОДИ ИЗ БУЏЕТА (80)					28.423.000						28.423.000	
146		УКУПНИ ПРИХОДИ, ПРИМАЊА И ПРЕНЕТА СРЕДСТВА ИЗ ПРЕТХОДНЕ ГОДИНЕ (1 + 8 + 81 + 106)					28.423.000						28.423.000	
147	400000	ТЕКУЋИ РАСХОДИ (148+166+211+226+250+263+279+294)					28.423.000						28.423.000	
166	420000	КОРИШЋЕЊЕ УСЛУГА И РОБА (167 + 175 + 181 + 190 + 198 + 201)					27.874.000						27.874.000	
167	421000	СТАЛНИ ТРОШКОВИ (од 168 до 174)					15.900.000						15.900.000	
190	424000	СПЕЦИЈАЛИЗОВАНЕ УСЛУГЕ (од 191 до197)					6.254.000						6.254.000	
198	425000	ТЕКУЋЕ ПОПРАВКЕ И ОДРЖАВАЊЕ (199 + 200)					5.720.000						5.720.000	
294	480000	ОСТАЛИ РАСХОДИ (295 + 298 + 302 + 304 + 307 + 309)					549.000						549.000	
307	485000	НАКНАДА ШТЕТЕ ЗА ПОВРЕДЕ ИЛИ ШТЕТУ НАНЕТУ ОД СТРАНЕ ДРЖАВНИХ ОРГАНА (308)					549.000						549.000	
405		УКУПНИ РАСХОДИ И ИЗДАЦИ (147 + 311 + 357)					28.423.000						28.423.000	
		Разлика (146-405) *[Укупни приходи, примања и пренета средства - Укупни расходи и издаци]*												

Шифра	***Извори финансирања програмске активности***	***Вредност у базној години (2020)***	***Очекивана вредност у 2021. години***	***Вредност у 2022. години***	***Вредност у 2023. години***	***Вредност у 2024. години***	***Укупно (2022-2023)***
1	*2*	*3*	*4*	*5*	*6*	*7*	*8=(5+6+7)*
01	Приходи из буџета			28.423.000			28.423.000

Образац 1. Програм

ПЛАНИРАНА СРЕДСТВА ЗА ПРОГРАМ

Рбр.	Конто	ОПИС	Вредност у базној години (2020)		Очекивана вредност у 2021. години		Вредност у 2022. години		Вредност у 2023. години		Вредност у 2024. години		Укупно (2022-2024)	
			Приходи из буџета	Приходи из осталих извора	Приходи из буџета	Приходи из осталих извора	Приходи из буџета	Приходи из осталих извора	Приходи из буџета	Приходи из осталих извора	Приходи из буџета	Приходи из осталих извора	Приходи из буџета	Приходи из осталих извора
1	2	3	4	5	6	7	8	9	10	11	12	13	14=(8+10+12)	15=(9+11+13)
УКУПНО ЗА:		Програм 2. Комуналне делатности					28.423.000						28.423.000	
		Разлика (укупни расходи и издаци - укупни извори)												

ЛИСТА ПРОГРАМСКИХ АКТИВНОСТИ/ПРОЈЕКАТА У ОКВИРУ ПРОГРАМА

Рбр.	Назив програмских активности и пројеката у оквиру програма по буџетским корисницима	Вредност у базној години (2020)		Очекивана вредност у 2021. години		Вредност у 2022. години		Вредност у 2023. години		Вредност у 2024. години		Укупно (2022-2024)	
		Буџетска средства	Средства из осталих извора	Буџетска средства	Средства из осталих извора	Буџетска средства	Средства из осталих извора	Буџетска средства	Средства из осталих извора	Буџетска средства	Средства из осталих извора	Буџетска средства	Средства из осталих извора
1	2	3	4	5	6	7	8	9	10	11	12	13	14
1	1102-0002 Одржавање јавних зелених површина (Општинска управа Кучево)	0	0	0	0	5.404.000	0	0	0	0	0	5.404.000	
2	1102-0001 Управљање/одржавање јавним осветљењем (Општинска управа Кучево)	0	0	0	0	14.620.000	0	0	0	0	0	14.620.000	
3	1102-0003 Одржавање чистоће на површинама јавне намене (Општинска управа Кучево)	0	0	0	0	6.000.000	0	0	0	0	0	6.000.000	
4	1102-0004 Зоохигијена (Општинска управа Кучево)	0	0	0	0	1.099.000	0	0	0	0	0	1.099.000	
5	1102-0008 Управљање и снабдевање водом за пиће (Општинска управа Кучево)	0	0	0	0	1.300.000	0	0	0	0	0	1.300.000	
УКУПНО ЗА:	Програм 2. Комуналне делатности					28.423.000						28.423.000	

* 1-5 циља за сваки програм

** 1-3 индикатора за сваки циљ

Одговорно лице

Датум: _____ _____

Страна 3 од 3

Образац 2. Програмска активност

Обрасци за припрему програмског буџета

2. ПРОГРАМСКА АКТИВНОСТ

Програм коме припада:	**Програм 2. Комуналне делатности**
Шифра и назив:	**1102-0002 Одржавање јавних зелених површина**
Функција:	**540 - Заштита биљног и животињског света и крајолика**
Назив организационе јединице/Буџетски корисник:	Општинска управа Кучево
Сврха:	Озелењавање обухвата широк спектар активности на оплемењавању простора,вегетацијом и зеленилом.Озелењавањем простора суштински трајно опредељујемо изглед али и квалитет средине у којој живимо или радимо и тиме значајно унапређујемо квалитет наших живота и доприносимо бољем здрављу.
Основ:	Закон о локланој самоуправаи, Закон о комуналним делатностима
Опис:	Програм се бави реализацијом утврђених надлежности локалне самоуправе у оквиру комуналних делатности
Одговорно лице за спровођење прог. активности:	Начелник Општинске управе

	Циљ*	Индикатори**						
		Назив индикатора	Вредност у базној години (2020)	Очекивана вредност у 2021. години	Циљана вредност у 2022 години	Циљана вредност у 2023. години	Циљана вредност у 2024. годин	Извор верификације
1	Максимална могућа покривеност насеља и територије услугама уређења и одржавања зеленила	Укупна дужина дрвореда (у метрима)			4770			Финансијски извештај ОУ

ПЛАНИРАНА СРЕДСТВА ЗА ПРОГРАМСКУ АКТИВНОСТ

Рбр.	Конто	ОПИС	Вредност у базној години (2020)		Очекивана вредност у 2021. години		Вредност у 2022. години		Вредност у 2023. години		Вредност у 2024. години		Укупно (2022-2024)	
			Приходи из буџета	Приходи из осталих извора	Приходи из буџета	Приходи из осталих извора	Приходи из буџета	Приходи из осталих извора	Приходи из буџета	Приходи из осталих извора	Приходи из буџета	Приходи из осталих извора	Приходи из буџета	Приходи из осталих извора
1	2	3	4	5	6	7	8	9	10	11	12	13	14=(8+10+12)	15=(9+11+13)
8	700000	ТЕКУЋИ ПРИХОДИ (9 + 32 + 44 + 69 + 74 +78)					5.404.000						5.404.000	

Страна 1 од 3

Образац 2. Програмска активност

ПЛАНИРАНА СРЕДСТВА ЗА ПРОГРАМСКУ АКТИВНОСТ

Рбр.	Конто	ОПИС	Вредност у базној години (2020)		Очекивана вредност у 2021. години		Вредност у 2022. години		Вредност у 2023. години		Вредност у 2024. години		Укупно (2022-2024)	
			Приходи из буџета	Приходи из осталих извора	Приходи из буџета	Приходи из осталих извора	Приходи из буџета	Приходи из осталих извора	Приходи из буџета	Приходи из осталих извора	Приходи из буџета	Приходи из осталих извора	Приходи из буџета	Приходи из осталих извора
1	2	3	4	5	6	7	8	9	10	11	12	13	14=(8+10+12)	15=(9+11+13)
78	790000	ПРИХОДИ ИЗ БУЏЕТА (79)					5.404.000						5.404.000	
79	791000	ПРИХОДИ ИЗ БУЏЕТА (80)					5.404.000						5.404.000	
146		УКУПНИ ПРИХОДИ, ПРИМАЊА И ПРЕНЕТА СРЕДСТВА ИЗ ПРЕТХОДНЕ ГОДИНЕ (1 + 8 + 81 + 106)					5.404.000						5.404.000	
147	400000	ТЕКУЋИ РАСХОДИ (148+166+211+226+250+263+279+294)					5.404.000						5.404.000	
166	420000	КОРИШЋЕЊЕ УСЛУГА И РОБА (167 + 175 + 181 + 190 + 198 + 201)					5.404.000						5.404.000	
190	424000	СПЕЦИЈАЛИЗОВАНЕ УСЛУГЕ (од 191 до197)					5.404.000						5.404.000	
405		УКУПНИ РАСХОДИ И ИЗДАЦИ (147 + 311 + 357)					5.404.000						5.404.000	
		Разлика (146-405) *[Укупни приходи, примања и пренета средства - Укупни расходи и издаци]*												

Шифра	Извори финансирања програмске активности	Вредност у базној години (2020)	Очекивана вредност у 2021. години	Вредност у 2022. години	Вредност у 2023. години	Вредност у 2024. години	Укупно (2022-2024)
1	2	3	4	5	6	7	8=(5+6+7)
01	Приходи из буџета			5.404.000			5.404.000
УКУПНО ЗА:	1102-0002 Одржавање јавних зелених површина			5.404.000			5.404.000
	Разлика (укупни расходи и издаци - укупни извори)						

* 1-3 циља за сваку програмску активност

** 1-3 индикатора исхода/излазног резултата за сваки циљ

Одговорно лице

Образац 2. Програмска активност

ПЛАНИРАНА СРЕДСТВА ЗА ПРОГРАМСКУ АКТИВНОСТ

Рбр.	Конто	ОПИС	Вредност у базној години (2020)		Очекивана вредност у 2021. години		Вредност у 2022. години		Вредност у 2023. години		Вредност у 2024. години		Укупно (2022-2024)	
			Приходи из буџета	Приходи из осталих извора	Приходи из буџета	Приходи из осталих извора	Приходи из буџета	Приходи из осталих извора	Приходи из буџета	Приходи из осталих извора	Приходи из буџета	Приходи из осталих извора	Приходи из буџета	Приходи из осталих извора
1	2	3	4	5	6	7	8	9	10	11	12	13	14=(8+10+12)	15=(9+11+13)

Датум: _____ _____

Обрасци за припрему програмског буџета
2. ПРОГРАМСКА АКТИВНОСТ

Програм коме припада:	**Програм 2. Комуналне делатности**
Шифра и назив:	**1102-0001 Управљање/одржавање јавним осветљењем**
Функција:	**640 - Улична расвета**
Назив организационе јединице/Буџетски корисник:	Општинска управа Кучево
Сврха:	Пружања комуналних услуга од значаја за остварење животних потреба физичких и правних лица уз обезбеђење одговарајућег квалитета, обима, доступности и континуитета; Одрживо снабдевање корисника топлотном енергијом;
Основ:	Закон о локланој самоуправаи, Закон о комуналним делатностима
Опис:	Програм се бави реализацијом утврђених надлежности локалне самоуправе у оквиру комуналних делатности
Одговорно лице за спровођење прог. активности:	Начелник Општинске управе, директор ЈКП Кучево

	Циљ*	***Индикатори****					
		Назив индикатора	***Вредност у базној години (2020)***	***Очекивана вредност у 2021. години***	***Циљана вредност у 2022. години***	***Циљана вредност у 2023. години***	***Циљана вредност у 2024. години***	***Извор верификације***
1	Адекватно управљање јавним осветљењем	Укупан број замена светиљки након пуцања лампи (на годишњој бази)		500	600	500	500	Радни налози

ПЛАНИРАНА СРЕДСТВА ЗА ПРОГРАМСКУ АКТИВНОСТ

Рбр.	***Конто***	***ОПИС***	***Вредност у базној години (2020)***		***Очекивана вредност у 2021. години***		***Вредност у 2022. години***		***Вредност у 2023. години***		***Вредност у 2024. години***		***Укупно (2022-2024)***	
			Приходи из буџета	***Приходи из осталих извора***	***Приходи из буџета***	***Приходи из осталих извора***	***Приходи из буџета***	***Приходи из осталих извора***	***Приходи из буџета***	***Приходи из осталих извора***	***Приходи из буџета***	***Приходи из осталих извора***	***Приходи из буџета***	***Приходи из осталих извора***
1	*2*	*3*	*4*	*5*	*6*	*7*	*8*	*9*	*10*	*11*	*12*	*13*	*14=(8+10+12)*	*15=(9+11+13)*
8	700000	**ТЕКУЋИ ПРИХОДИ (9 + 32 + 44 + 69 + 74 +78)**					14.620.000						14.620.000	

ПЛАНИРАНА СРЕДСТВА ЗА ПРОГРАМСКУ АКТИВНОСТ

Рбр.	***Конто***	***ОПИС***	***Вредност у базној години (2020)***		***Очекивана вредност у 2021. години***		***Вредност у 2022. години***		***Вредност у 2023. години***		***Вредност у 2024. години***		***Укупно (2022-2024)***	
			Приходи из буџета	***Приходи из осталих извора***	***Приходи из буџета***	***Приходи из осталих извора***	***Приходи из буџета***	***Приходи из осталих извора***	***Приходи из буџета***	***Приходи из осталих извора***	***Приходи из буџета***	***Приходи из осталих извора***	***Приходи из буџета***	***Приходи из осталих извора***
1	*2*	*3*	*4*	*5*	*6*	*7*	*8*	*9*	*10*	*11*	*12*	*13*	*14=(8+10+12)*	*15=(9+11+13)*
78	790000	**ПРИХОДИ ИЗ БУЏЕТА (79)**					14.620.000						14.620.000	
79	791000	**ПРИХОДИ ИЗ БУЏЕТА (80)**					14.620.000						14.620.000	
146		**УКУПНИ ПРИХОДИ, ПРИМАЊА И ПРЕНЕТА СРЕДСТВА ИЗ ПРЕТХОДНЕ ГОДИНЕ (1 + 8 + 81 + 106)**					14.620.000						14.620.000	
147	400000	**ТЕКУЋИ РАСХОДИ (148+166+211+226+250+263+279+294)**					14.620.000						14.620.000	
166	420000	**КОРИШЋЕЊЕ УСЛУГА И РОБА (167 + 175 + 181 + 190 + 198 + 201)**					14.620.000						14.620.000	
167	421000	**СТАЛНИ ТРОШКОВИ (од 168 до 174)**					9.900.000						9.900.000	
198	425000	**ТЕКУЋЕ ПОПРАВКЕ И ОДРЖАВАЊЕ (199 + 200)**					4.720.000						4.720.000	
405		**УКУПНИ РАСХОДИ И ИЗДАЦИ (147 + 311 + 357)**					14.620.000						14.620.000	
		Разлика (146-405) *[Укупни приходи, примања и пренета средства - Укупни расходи и издаци]*												

Шифра	***Извори финансирања програмске активности***	***Вредност у базној години (2020)***	***Очекивана вредност у 2021. години***	***Вредност у 2022. години***	***Вредност у 2023. години***	***Вредност у 2024. години***	***Укупно (2022-2024)***
1	*2*	*3*	*4*	*5*	*6*	*7*	*8=(5+6+7)*
01	Приходи из буџета			14.620.000			14.620.000
УКУПНО ЗА:	**1102-0001 Управљање/одржавање јавним осветљењем**			**14.620.000**			**14.620.000**
	Разлика (укупни расходи и издаци - укупни извори)						

* 1-3 циља за сваку програмску активност

** 1-3 индикатора исхода/излазног резултата за сваки циљ

Образац 2. Програмска активност

ПЛАНИРАНА СРЕДСТВА ЗА ПРОГРАМСКУ АКТИВНОСТ

Рбр.	Конто	ОПИС	Вредност у базној години (2020)		Очекивана вредност у 2021. години		Вредност у 2022. години		Вредност у 2023. години		Вредност у 2024. години		Укупно (2022-2024)	
			Приходи из буџета	Приходи из осталих извора	Приходи из буџета	Приходи из осталих извора	Приходи из буџета	Приходи из осталих извора	Приходи из буџета	Приходи из осталих извора	Приходи из буџета	Приходи из осталих извора	Приходи из буџета	Приходи из осталих извора
1	2	3	4	5	6	7	8	9	10	11	12	13	14=(8+10+12)	15=(9+11+13)

Одговорно лице

Датум: _____ _____

Страна 3 од 3

Образац 2. Програмска активност

Обрасци за припрему програмског буџета

2. ПРОГРАМСКА АКТИВНОСТ

Програм коме припада:	**Програм 2. Комуналне делатности**
Шифра и назив:	**1102-0003 Одржавање чистоће на површинама јавне намене**
Функција:	**510 - Управљање отпадом**
Назив организационе јединице/Буџетски корисник:	Општинска управа Кучево
Сврха:	Пружања комуналних услуга од значаја за остварење животних потреба физичких и правних лица уз обезбеђење одговарајућег квалитета, обима, доступности и континуитета; Одрживо снабдевање корисника топлотном енергијом;
Основ:	Закон о локаној самоуправаи, Закон о комуналним делатностима
Опис:	Програм се бави реализацијом утврђених надлежности локалне самоуправе у оквиру комуналних делатности
Одговорно лице за спровођење прог. активности:	Начелник Општинске управе, директор ЈКП Кучево

	Циљ*	Индикатори**					
		Назив индикатора	Вредност у базној години (2020)	Очекивана вредност у 2021. години	Циљана вредност у 2022. години	Циљана вредност у 2023. години	Циљана вредност у 2024. години	Извор верификације
1	Максимална могућа покривеност насеља и територије услугама одржавања чистоће јавних површина	Степен покривености територије услугама одржавања чистоће јавно-прометних површина (број улица које се чисте у граду)		8	9	10	10	Грађевински дневници

ПЛАНИРАНА СРЕДСТВА ЗА ПРОГРАМСКУ АКТИВНОСТ

Рбр.	Конто	ОПИС	Вредност у базној години (2020)		Очекивана вредност у 2021. години		Вредност у 2022. години		Вредност у 2023. години		Вредност у 2024. години		Укупно (2022-2024)	
			Приходи из буџета	Приходи из осталих извора	Приходи из буџета	Приходи из осталих извора	Приходи из буџета	Приходи из осталих извора	Приходи из буџета	Приходи из осталих извора	Приходи из буџета	Приходи из осталих извора	Приходи из буџета	Приходи из осталих извора
1	2	3	4	5	6	7	8	9	10	11	12	13	14=(8+10+12)	15=(9+11+13)
8	700000	ТЕКУЋИ ПРИХОДИ (9 + 32 + 44 + 69 + 74 +78)					6.000.000						6.000.000	

Страна 1 од 3

Образац 2. Програмска активност

ПЛАНИРАНА СРЕДСТВА ЗА ПРОГРАМСКУ АКТИВНОСТ

Рбр.	Конто	ОПИС	Вредност у базној години (2020)		Очекивана вредност у 2021. години		Вредност у 2022. години		Вредност у 2023. години		Вредност у 2024. години		Укупно (2022-2024)	
			Приходи из буџета	Приходи из осталих извора	Приходи из буџета	Приходи из осталих извора	Приходи из буџета	Приходи из осталих извора	Приходи из буџета	Приходи из осталих извора	Приходи из буџета	Приходи из осталих извора	Приходи из буџета	Приходи из осталих извора
1	2	3	4	5	6	7	8	9	10	11	12	13	14=(8+10+12)	15=(9+11+13)
78	790000	ПРИХОДИ ИЗ БУЏЕТА (79)					6.000.000						6.000.000	
79	791000	ПРИХОДИ ИЗ БУЏЕТА (80)					6.000.000						6.000.000	
146		УКУПНИ ПРИХОДИ, ПРИМАЊА И ПРЕНЕТА СРЕДСТВА ИЗ ПРЕТХОДНЕ ГОДИНЕ (1 + 8 + 81 + 106)					6.000.000						6.000.000	
147	400000	ТЕКУЋИ РАСХОДИ (148+166+211+226+250+263+279+294)					6.000.000						6.000.000	
166	420000	КОРИШЋЕЊЕ УСЛУГА И РОБА (167 + 175 + 181 + 190 + 198 + 201)					6.000.000						6.000.000	
167	421000	СТАЛНИ ТРОШКОВИ (од 168 до 174)					6.000.000						6.000.000	
405		УКУПНИ РАСХОДИ И ИЗДАЦИ (147 + 311 + 357)					6.000.000						6.000.000	
		Разлика (146-405) *[Укупни приходи, примања и пренета средства - Укупни расходи и издаци]*												

Шифра	Извори финансирања програмске активности		Вредност у базној години (2020)	Очекивана вредност у 2021. години	Вредност у 2022. години	Вредност у 2023. години	Вредност у 2024. години	Укупно (2022-2024)
1	2		3	4	5	6	7	8=(5+6+7)
01	Приходи из буџета				6.000.000			6.000.000
УКУПНО ЗА:		1102-0003 Одржавање чистоће на површинама јавне намене			6.000.000			6.000.000
		Разлика (укупни расходи и издаци - укупни извори)						

* 1-3 циља за сваку програмску активност

** 1-3 индикатора исхода/излазног резултата за сваки циљ

Одговорно лице

Образац 2. Програмска активност

ПЛАНИРАНА СРЕДСТВА ЗА ПРОГРАМСКУ АКТИВНОСТ

Рбр.	Конто	ОПИС	Вредност у базној години (2020)		Очекивана вредност у 2021. години		Вредност у 2022. години		Вредност у 2023. години		Вредност у 2024. години		Укупно (2022-2024)	
			Приходи из буџета	Приходи из осталих извора	Приходи из буџета	Приходи из осталих извора	Приходи из буџета	Приходи из осталих извора	Приходи из буџета	Приходи из осталих извора	Приходи из буџета	Приходи из осталих извора	Приходи из буџета	Приходи из осталих извора
1	2	3	4	5	6	7	8	9	10	11	12	13	14=(8+10+12)	15=(9+11+13)

Датум: _____ _____

Обрасци за припрему програмског буџета
2. ПРОГРАМСКА АКТИВНОСТ

Програм коме припада:	**Програм 2. Комуналне делатности**
Шифра и назив:	**1102-0004 Зоохигијена**
Функција:	**540 - Заштита биљног и животињског света и крајолика**
Назив организационе јединице/Буџетски корисник:	Општинска управа Кучево
Сврха:	Пружања комуналних услуга од значаја за остварење животних потреба физичких и правних лица уз обезбеђење одговарајућег квалитета, обима, доступности и континуитета; Одрживо снабдевање корисника топлотном енергијом;
Основ:	Закон о локланој самоуправаи, Закон о комуналним делатностима
Опис:	Програм се бави реализацијом утврђених надлежности локалне самоуправе у оквиру комуналних делатности
Одговорно лице за спровођење прог. активности:	Начелник Општинске управе

	*Циљ**	*Индикатори***					
		Назив индикатора	*Вредност у базној години (2020)*	*Очекивана вредност у 2021. години*	*Циљана вредност у 2022. години*	*Циљана вредност у 2023. години*	*Циљана вредност у 2024. години*	*Извор верификације*
1	Унапређење заштите од заразних и других болести које преносе животиње	Број пријављених уједа од паса и мачака луталица од стране оштећених		16	15	12	11	Вансудска поравнања

ПЛАНИРАНА СРЕДСТВА ЗА ПРОГРАМСКУ АКТИВНОСТ

Рбр.	*Конто*	*ОПИС*	*Вредност у базној години (2020)*		*Очекивана вредност у 2021. години*		*Вредност у 2022. години*		*Вредност у 2023. години*		*Вредност у 2024. години*		*Укупно (2022-2024)*	
			Приходи из буџета	*Приходи из осталих извора*	*Приходи из буџета*	*Приходи из осталих извора*	*Приходи из буџета*	*Приходи из осталих извора*	*Приходи из буџета*	*Приходи из осталих извора*	*Приходи из буџета*	*Приходи из осталих извора*	*Приходи из буџета*	*Приходи из осталих извора*
1	*2*	*3*	*4*	*5*	*6*	*7*	*8*	*9*	*10*	*11*	*12*	*13*	*14=(8+10+12)*	*15=(9+11+13)*
8	700000	**ТЕКУЋИ ПРИХОДИ (9 + 32 + 44 + 69 + 74 +78)**					1.099.000						1.099.000	

ПЛАНИРАНА СРЕДСТВА ЗА ПРОГРАМСКУ АКТИВНОСТ

Рбр.	*Конто*	*ОПИС*	*Вредност у базној години (2020)*		*Очекивана вредност у 2021. години*		*Вредност у 2022. години*		*Вредност у 2023. години*		*Вредност у 2024. години*		*Укупно (2022-2024)*	
			Приходи из буџета	*Приходи из осталих извора*	*Приходи из буџета*	*Приходи из осталих извора*	*Приходи из буџета*	*Приходи из осталих извора*	*Приходи из буџета*	*Приходи из осталих извора*	*Приходи из буџета*	*Приходи из осталих извора*	*Приходи из буџета*	*Приходи из осталих извора*
1	*2*	*3*	*4*	*5*	*6*	*7*	*8*	*9*	*10*	*11*	*12*	*13*	*14=(8+10+12)*	*15=(9+11+13)*
78	790000	**ПРИХОДИ ИЗ БУЏЕТА (79)**					1.099.000						1.099.000	
79	791000	**ПРИХОДИ ИЗ БУЏЕТА (80)**					1.099.000						1.099.000	
146		**УКУПНИ ПРИХОДИ, ПРИМАЊА И ПРЕНЕТА СРЕДСТВА ИЗ ПРЕТХОДНЕ ГОДИНЕ (1 + 8 + 81 + 106)**					1.099.000						1.099.000	
147	400000	**ТЕКУЋИ РАСХОДИ (148+166+211+226+250+263+279+294)**					1.099.000						1.099.000	
166	420000	**КОРИШЋЕЊЕ УСЛУГА И РОБА (167 + 175 + 181 + 190 + 198 + 201)**					550.000						550.000	
190	424000	**СПЕЦИЈАЛИЗОВАНЕ УСЛУГЕ (од 191 до197)**					550.000						550.000	
294	480000	**ОСТАЛИ РАСХОДИ (295 + 298 + 302 + 304 + 307 + 309)**					549.000						549.000	
307	485000	**НАКНАДА ШТЕТЕ ЗА ПОВРЕЂЕ ИЛИ ШТЕТУ НАНЕТУ ОД СТРАНЕ ДРЖАВНИХ ОРГАНА (308)**					549.000						549.000	
405		**УКУПНИ РАСХОДИ И ИЗДАЦИ (147 + 311 + 357)**					1.099.000						1.099.000	
		Разлика (146-405) *[Укупни приходи, примања и пренета средства - Укупни расходи и издаци]*												

Шифра	*Извори финансирања програмске активности*	*Вредност у базној години (2020)*	*Очекивана вредност у 2021. години*	*Вредност у 2022. години*	*Вредност у 2023. години*	*Вредност у 2024. години*	*Укупно (2022-2024)*
1	*2*	*3*	*4*	*5*	*6*	*7*	*8=(5+6+7)*
01	Приходи из буџета			1.099.000			1.099.000
УКУПНО ЗА:	**1102-0004 Зоохигијена**			**1.099.000**			**1.099.000**
	Разлика (укупни расходи и издаци - укупни извори)						

Образац 2. Програмска активност

ПЛАНИРАНА СРЕДСТВА ЗА ПРОГРАМСКУ АКТИВНОСТ

Рбр.	Конто	ОПИС	Вредност у базној години (2020)		Очекивана вредност у 2021. години		Вредност у 2022. години		Вредност у 2023. години		Вредност у 2024. години		Укупно (2022-2024)	
			Приходи из буџета	Приходи из осталих извора	Приходи из буџета	Приходи из осталих извора	Приходи из буџета	Приходи из осталих извора	Приходи из буџета	Приходи из осталих извора	Приходи из буџета	Приходи из осталих извора	Приходи из буџета	Приходи из осталих извора
1	2	3	4	5	6	7	8	9	10	11	12	13	14=(8+10+12)	15=(9+11+13)

* 1-3 циља за сваку програмску активност

** 1-3 индикатора исхода/излазног резултата за сваки циљ

Одговорно лице

Датум: _____ _____

Обрасци за припрему програмског буџета

2. ПРОГРАМСКА АКТИВНОСТ

Програм коме припада:	**Програм 2. Комуналне делатности**
Шифра и назив:	**1102-0008 Управљање и снабдевање водом за пиће**
Функција:	**630 - Водоснабдевање**
Назив организационе јединице/Буџетски корисник:	Општинска управа Кучево
Сврха:	Пружања комуналних услуга од значаја за остварење животних потреба физичких и правних лица уз обезбеђење одговарајућег квалитета, обима, доступности и континуитета; Одрживо снабдевање корисника топлотном енергијом;
Основ:	Закон о локланој самоуправаи, Закон о комуналним делатностима
Опис:	Програм се бави реализацијом утврђених надлежности локалне самоуправе у оквиру комуналних делатности
Одговорно лице за спровођење прог. активности:	Начелник Општинске управе

	Циљ*	Индикатори**					
		Назив индикатора	Вредност у базној години (2020)	Очекивана вредност у 2021. години	Циљана вредност у 2022. години	Циљана вредност у 2023. години	Циљана вредност у 2024. години	Извор верификације
1	Адекватан квалитет пружених услуга водоснабдевања	Број кварова по км водоводне мреже			3			Радни налози ЈКП

ПЛАНИРАНА СРЕДСТВА ЗА ПРОГРАМСКУ АКТИВНОСТ

Рбр.	Конто	ОПИС	Вредност у базној години (2020)		Очекивана вредност у 2021. години		Вредност у 2022. години		Вредност у 2023. години		Вредност у 2024. години		Укупно (2022-2024)	
			Приходи из буџета	Приходи из осталих извора	Приходи из буџета	Приходи из осталих извора	Приходи из буџета	Приходи из осталих извора	Приходи из буџета	Приходи из осталих извора	Приходи из буџета	Приходи из осталих извора	Приходи из буџета	Приходи из осталих извора
1	2	3	4	5	6	7	8	9	10	11	12	13	14=(8+10+12)	15=(9+11+13)
8	700000	ТЕКУЋИ ПРИХОДИ (9 + 32 + 44 + 69 + 74 +78)					1.300.000						1.300.000	

Образац 2. Програмска активност

ПЛАНИРАНА СРЕДСТВА ЗА ПРОГРАМСКУ АКТИВНОСТ

Рбр.	Конто	ОПИС	Вредност у базној години (2020)		Очекивана вредност у 2021. години		Вредност у 2022. години		Вредност у 2023. години		Вредност у 2024. години		Укупно (2022-2024)	
			Приходи из буџета	Приходи из осталих извора	Приходи из буџета	Приходи из осталих извора	Приходи из буџета	Приходи из осталих извора	Приходи из буџета	Приходи из осталих извора	Приходи из буџета	Приходи из осталих извора	Приходи из буџета	Приходи из осталих извора
1	2	3	4	5	6	7	8	9	10	11	12	13	14=(8+10+12)	15=(9+11+13)
78	790000	ПРИХОДИ ИЗ БУЏЕТА (79)					1.300.000						1.300.000	
79	791000	ПРИХОДИ ИЗ БУЏЕТА (80)					1.300.000						1.300.000	
146		УКУПНИ ПРИХОДИ, ПРИМАЊА И ПРЕНЕТА СРЕДСТВА ИЗ ПРЕТХОДНЕ ГОДИНЕ (1 + 8 + 81 + 106)					1.300.000						1.300.000	
147	400000	ТЕКУЋИ РАСХОДИ (148+166+211+226+250+263+279+294)					1.300.000						1.300.000	
166	420000	КОРИШЋЕЊЕ УСЛУГА И РОБА (167 + 175 + 181 + 190 + 198 + 201)					1.300.000						1.300.000	
190	424000	СПЕЦИЈАЛИЗОВАНЕ УСЛУГЕ (од 191 до197)					300.000						300.000	
198	425000	ТЕКУЋЕ ПОПРАВКЕ И ОДРЖАВАЊЕ (199 + 200)					1.000.000						1.000.000	
405		УКУПНИ РАСХОДИ И ИЗДАЦИ (147 + 311 + 357)					1.300.000						1.300.000	
		Разлика (146-405) *[Укупни приходи, примања и пренета средства - Укупни расходи и издаци]*												

Шифра	Извори финансирања програмске активности	Вредност у базној години (2020)	Очекивана вредност у 2021. години	Вредност у 2022. години	Вредност у 2023. години	Вредност у 2024. години	Укупно (2022-2024)
1	2	3	4	5	6	7	8=(5+6+7)
01	Приходи из буџета			1.300.000			1.300.000
УКУПНО ЗА:	1102-0008 Управљање и снабдевање водом за пиће			1.300.000			1.300.000
	Разлика (укупни расходи и издаци - укупни извори)						

* 1-3 циља за сваку програмску активност

** 1-3 индикатора исхода/излазног резултата за сваки циљ

Образац 2. Програмска активност

ПЛАНИРАНА СРЕДСТВА ЗА ПРОГРАМСКУ АКТИВНОСТ

Рбр.	Конто	ОПИС	Вредност у базној години (2020)		Очекивана вредност у 2021. години		Вредност у 2022. години		Вредност у 2023. години		Вредност у 2024. години		Укупно (2022-2024)	
			Приходи из буџета	Приходи из осталих извора	Приходи из буџета	Приходи из осталих извора	Приходи из буџета	Приходи из осталих извора	Приходи из буџета	Приходи из осталих извора	Приходи из буџета	Приходи из осталих извора	Приходи из буџета	Приходи из осталих извора
1	2	3	4	5	6	7	8	9	10	11	12	13	14=(8+10+12)	15=(9+11+13)

Одговорно лице

Датум: _____ _____

Образац 3. Пројекат

Обрасци за припрему програмског буџета
3. ПРОЈЕКАТ

Програм коме припада:	**Програм 2. Комуналне делатности**		
Шифра пројекта:	**1102**	**П-5001**	
Назив пројекта:			
Функција:			
Назив организационе јединице/Буџетски корисник:			
Сврха:			
Основ:			
Опис:			
Трајање пројекта:			
Ознака за капитални пројекат:			
Ознака да ли је ИПА пројекат:			
Мере и поглавље преговора о приступању ЕУ:			
Одговорно лице за спровођење пројекта:			

	Циљ*	***Индикатори*****						
		Назив индикатора	***Вредност у базној години (2019)***	***Очекивана вредност у 2020. години***	***Циљана вредност у 2021. години***	***Циљана вредност у 2022. години***	***Циљана вредност у 2023. години***	***Извор верификације***
1								

ПЛАНИРАНА СРЕДСТВА ЗА ПРОЈЕКАТ

Рбр.	***Конто***	***ОПИС***	***Вредност у базној години (2019)***		***Очекивана вредност у 2020. години***		***Вредност у 2021. години***		***Вредност у 2022. години***		***Вредност у 2023. години***		***Укупно (2021-2023)***	
			Приходи из буџета	***Приходи из осталих извора***	***Приходи из буџета***	***Приходи из осталих извора***	***Приходи из буџета***	***Приходи из осталих извора***	***Приходи из буџета***	***Приходи из осталих извора***	***Приходи из буџета***	***Приходи из осталих извора***	***Приходи из буџета***	***Приходи из осталих извора***

Образац 3. Пројекат

ПЛАНИРАНА СРЕДСТВА ЗА ПРОЈЕКАТ

Рбр.	***Конто***	***ОПИС***	***Вредност у базној години (2019)***		***Очекивана вредност у 2020. години***		***Вредност у 2021. години***		***Вредност у 2022. години***		***Вредност у 2023. години***		***Укупно (2021-2023)***	
			Приходи из буџета	***Приходи из осталих извора***	***Приходи из буџета***	***Приходи из осталих извора***	***Приходи из буџета***	***Приходи из осталих извора***	***Приходи из буџета***	***Приходи из осталих извора***	***Приходи из буџета***	***Приходи из осталих извора***	***Приходи из буџета***	***Приходи из осталих извора***
1	***2***	***3***	***4***	***5***	***6***	***7***	***8***	***9***	***10***	***11***	***12***	***13***	***14=(8+10+12)***	***15=(9+11+13)***
1	**300000**	**КАПИТАЛ, УТВРЂИВАЊЕ РЕЗУЛТАТА ПОСЛОВАЊА И ВАНБИЛАНСНА ЕВИДЕНЦИЈА (2 + 5)**												
2	**310000**	**КАПИТАЛ (3)**												
3	**311000**	**КАПИТАЛ (4)**												
4	311700	Пренета неутрошена средства из ранијих година												
5	**320000**	**УТВРЂИВАЊЕ РЕЗУЛТАТА ПОСЛОВАЊА (6)**												
6	**321000**	**УТВРЂИВАЊЕ РЕЗУЛТАТА ПОСЛОВАЊА (7)**												
7	321300	Нераспоређени вишак прихода и примања или дефицит из ранијих година												
8	**700000**	**ТЕКУЋИ ПРИХОДИ (9 + 32 + 44 + 69 + 74 +78)**												
9	**710000**	**ПОРЕЗИ (10 + 14 + 16 + 23 + 29)**												
10	**711000**	**ПОРЕЗ НА ДОХОДАК, ДОБИТ И КАПИТАЛНЕ ДОБИТКЕ (од 11 до 13)**												
11	711100	Порези на доходак и капиталне добитке које плаћају физичка лица												
12	711200	Порези на добит и капиталне добитке које плаћају предузећа и друга правна лица												
13	711300	Порези на доходак, добит и капиталне добитке који се не могу разврстати између физичких и правних лица												
14	**712000**	**ПОРЕЗ НА ФОНД ЗАРАДА (15)**												
15	712100	Порез на фонд зарада												

Образац 3. Пројекат

ПЛАНИРАНА СРЕДСТВА ЗА ПРОЈЕКАТ

Рбр.	Конто	ОПИС	Вредност у базној години (2019)		Очекивана вредност у 2020. години		Вредност у 2021. години		Вредност у 2022. години		Вредност у 2023. години		Укупно (2021-2023)	
			Приходи из буџета	Приходи из осталих извора	Приходи из буџета	Приходи из осталих извора	Приходи из буџета	Приходи из осталих извора	Приходи из буџета	Приходи из осталих извора	Приходи из буџета	Приходи из осталих извора	Приходи из буџета	Приходи из осталих извора
1	2	3	4	5	6	7	8	9	10	11	12	13	14=(8+10+12)	15=(9+11+13)
16	713000	**ПОРЕЗ НА ИМОВИНУ (од 17 до 22)**												
17	713100	Периодични порези на непокретности												
18	713200	Периодични порези на нето имовину												
19	713300	Порези на заоставштину, наслеђе и поклон												
20	713400	Порези на финансијске и капиталне трансакције												
21	713500	Други једнократни порези на имовину												
22	713600	Други периодични порези на имовину												
23	714000	**ПОРЕЗ НА ДОБРА И УСЛУГЕ (од 24 до 28)**												
24	714100	Општи порези на добра и услуге												
25	714300	Добит фискалних монопола												
26	714400	Порези на појединачне услуге												
27	714500	Порези, таксе и накнаде на употребу добара, на дозволу да се добра употребљавају или делатности обављају												
28	714600	Други порези на добра и услуге												
29	716000	**ДРУГИ ПОРЕЗИ (30 + 31)**												
30	716100	Други порези које искључиво плаћају предузећа, односно предузетници												
31	716200	Други порези које плаћају остала лица или који се не могу идентификовати												

Образац 3. Пројекат

ПЛАНИРАНА СРЕДСТВА ЗА ПРОЈЕКАТ

Рбр.	Конто	ОПИС	Вредност у базној години (2019)		Очекивана вредност у 2020. години		Вредност у 2021. години		Вредност у 2022. години		Вредност у 2023. години		Укупно (2021-2023)	
			Приходи из буџета	Приходи из осталих извора	Приходи из буџета	Приходи из осталих извора	Приходи из буџета	Приходи из осталих извора	Приходи из буџета	Приходи из осталих извора	Приходи из буџета	Приходи из осталих извора	Приходи из буџета	Приходи из осталих извора
1	2	3	4	5	6	7	8	9	10	11	12	13	14=(8+10+12)	15=(9+11+13)
32	730000	**ДОНАЦИЈЕ, ПОМОЋИ И ТРАНСФЕРИ (33 + 36 + 41)**												
33	731000	**ДОНАЦИЈЕ ОД ИНОСТРАНИХ ДРЖАВА (34 + 35)**												
34	731100	Текуће донације од иностраних држава												
35	731200	Капиталне донације од иностраних држава												
36	732000	**ДОНАЦИЈЕ И ПОМОЋИ ОД МЕЂУНАРОДНИХ ОРГАНИЗАЦИЈА (од 37 до 40)**												
37	732100	Текуће донације од међународних организација												
38	732200	Капиталне донације од међународних организација												
39	732300	Текуће помоћи од ЕУ												
40	732400	Капиталне помоћи од ЕУ												
41	733000	**ТРАНСФЕРИ ОД ДРУГИХ НИВОА ВЛАСТИ (42 + 43)**												
42	733100	Текући трансфери од других нивоа власти												
43	733200	Капитални трансфери од других нивоа власти												
44	740000	**ДРУГИ ПРИХОДИ (45 + 52 + 57 + 64 + 67)**												
45	741000	**ПРИХОДИ ОД ИМОВИНЕ (од 46 до 51)**												
46	741100	Камате												
47	741200	Дивиденде												
48	741300	Повлачење прихода од квази корпорација												

Образац 3. Пројекат

ПЛАНИРАНА СРЕДСТВА ЗА ПРОЈЕКАТ

Рбр.	Конто	ОПИС	Вредност у базној години (2019)		Очекивана вредност у 2020. години		Вредност у 2021. години		Вредност у 2022. години		Вредност у 2023. години		Укупно (2021-2023)	
			Приходи из буџета	Приходи из осталих извора	Приходи из буџета	Приходи из осталих извора	Приходи из буџета	Приходи из осталих извора	Приходи из буџета	Приходи из осталих извора	Приходи из буџета	Приходи из осталих извора	Приходи из буџета	Приходи из осталих извора
1	2	3	4	5	6	7	8	9	10	11	12	13	14=(8+10+12)	15=(9+11+13)
49	741400	Приход од имовине који припада имаоцима полиса осигурања												
50	741500	Закуп непроизведене имовине												
51	741600	Финансијске промене на финансијским лизинзима												
52	742000	**ПРИХОДИ ОД ПРОДАЈЕ ДОБАРА И УСЛУГА (од 53 до 56)**												
53	742100	Приходи од продаје добара и услуга или закупа од стране тржишних организација												
54	742200	Таксе и накнаде												
55	742300	Споредне продаје добара и услуга које врше државне нетржишне јединице												
56	742400	Импутиране продаје добара и услуга												
57	743000	**НОВЧАНЕ КАЗНЕ И ОДУЗЕТА ИМОВИНСКА КОРИСТ (од 58 до 63)**												
58	743100	Приходи од новчаних казни за кривична дела												
59	743200	Приходи од новчаних казни за привредне преступе												
60	743300	Приходи од новчаних казни за прекршаје												
61	743400	Приходи од пенала												
62	743500	Приходи од одузете имовинске користи												
63	743900	Остале новчане казне, пенали и приходи од одузете имовинске користи												
64	744000	**ДОБРОВОЉНИ ТРАНСФЕРИ ОД ФИЗИЧКИХ И ПРАВНИХ ЛИЦА (65 + 66)**												

Образац 3. Пројекат

ПЛАНИРАНА СРЕДСТВА ЗА ПРОЈЕКАТ

Рбр.	Конто	ОПИС	Вредност у базној години (2019)		Очекивана вредност у 2020. години		Вредност у 2021. години		Вредност у 2022. години		Вредност у 2023. години		Укупно (2021-2023)	
			Приходи из буџета	Приходи из осталих извора	Приходи из буџета	Приходи из осталих извора	Приходи из буџета	Приходи из осталих извора	Приходи из буџета	Приходи из осталих извора	Приходи из буџета	Приходи из осталих извора	Приходи из буџета	Приходи из осталих извора
1	2	3	4	5	6	7	8	9	10	11	12	13	14=(8+10+12)	15=(9+11+13)
65	744100	Текући добровољни трансфери од физичких и правних лица												
66	744200	Капитални добровољни трансфери од физичких и правних лица												
67	745000	**МЕШОВИТИ И НЕОДРЕЂЕНИ ПРИХОДИ (68)**												
68	745100	Мешовити и неодређени приходи												
69	770000	**МЕМОРАНДУМСКЕ СТАВКЕ ЗА РЕФУНДАЦИЈУ РАСХОДА (70 + 72)**												
70	771000	**МЕМОРАНДУМСКЕ СТАВКЕ ЗА РЕФУНДАЦИЈУ РАСХОДА (71)**												
71	771100	Меморандумске ставке за рефундацију расхода												
72	772000	**МЕМОРАНДУМСКЕ СТАВКЕ ЗА РЕФУНДАЦИЈУ РАСХОДА ИЗ ПРЕТХОДНЕ ГОДИНЕ (73)**												
73	772100	Меморандумске ставке за рефундацију расхода из претходне године												
74	780000	**ТРАНСФЕРИ ИЗМЕЂУ БУЏЕТСКИХ КОРИСНИКА НА ИСТОМ НИВОУ (75)**												
75	781000	**ТРАНСФЕРИ ИЗМЕЂУ БУЏЕТСКИХ КОРИСНИКА НА ИСТОМ НИВОУ (76 + 77)**												
76	781100	Трансфери између буџетских корисника на истом нивоу												
77	781300	Трансфери између организација обавезног социјалног осигурања												
78	790000	**ПРИХОДИ ИЗ БУЏЕТА (79)**												
79	791000	**ПРИХОДИ ИЗ БУЏЕТА (80)**												
80	791100	Приходи из буџета												

Образац 3. Пројекат

ПЛАНИРАНА СРЕДСТВА ЗА ПРОЈЕКАТ

Рбр.	Конто	ОПИС	Вредност у базној години (2019)		Очекивана вредност у 2020. години		Вредност у 2021. години		Вредност у 2022. години		Вредност у 2023. години		Укупно (2021-2023)	
			Приходи из буџета	Приходи из осталих извора	Приходи из буџета	Приходи из осталих извора	Приходи из буџета	Приходи из осталих извора	Приходи из буџета	Приходи из осталих извора	Приходи из буџета	Приходи из осталих извора	Приходи из буџета	Приходи из осталих извора
1	2	3	4	5	6	7	8	9	10	11	12	13	14=(8+10+12)	15=(9+11+13)
81	800000	ПРИМАЊА ОД ПРОДАЈЕ НЕФИНАНСИЈСКЕ ИМОВИНЕ (82 + 89 + 96 + 99)												
82	810000	ПРИМАЊА ОД ПРОДАЈЕ ОСНОВНИХ СРЕДСТАВА (83 + 85 + 87)												
83	811000	ПРИМАЊА ОД ПРОДАЈЕ НЕПОКРЕТНОСТИ (84)												
84	811100	Примања од продаје непокретности												
85	812000	ПРИМАЊА ОД ПРОДАЈЕ ПОКРЕТНЕ ИМОВИНЕ (86)												
86	812100	Примања од продаје покретне имовине												
87	813000	ПРИМАЊА ОД ПРОДАЈЕ ОСТАЛИХ ОСНОВНИХ СРЕДСТАВА (88)												
88	813100	Примања од продаје осталих основних средстава												
89	820000	ПРИМАЊА ОД ПРОДАЈЕ ЗАЛИХА (90 + 92 + 94)												
90	821000	ПРИМАЊА ОД ПРОДАЈЕ РОБНИХ РЕЗЕРВИ (91)												
91	821100	Примања од продаје робних резерви												
92	822000	ПРИМАЊА ОД ПРОДАЈЕ ЗАЛИХА ПРОИЗВОДЊЕ (93)												
93	822100	Примања од продаје залиха производње												
94	823000	ПРИМАЊА ОД ПРОДАЈЕ РОБЕ ЗА ДАЉУ ПРОДАЈУ (95)												
95	823100	Примања од продаје робе за даљу продају												
96	830000	ПРИМАЊА ОД ПРОДАЈЕ ДРАГОЦЕНОСТИ (97)												
97	831000	ПРИМАЊА ОД ПРОДАЈЕ ДРАГОЦЕНОСТИ (98)												

Образац 3. Пројекат

ПЛАНИРАНА СРЕДСТВА ЗА ПРОЈЕКАТ

Рбр.	Конто	ОПИС	Вредност у базној години (2019)		Очекивана вредност у 2020. години		Вредност у 2021. години		Вредност у 2022. години		Вредност у 2023. години		Укупно (2021-2023)	
			Приходи из буџета	Приходи из осталих извора	Приходи из буџета	Приходи из осталих извора	Приходи из буџета	Приходи из осталих извора	Приходи из буџета	Приходи из осталих извора	Приходи из буџета	Приходи из осталих извора	Приходи из буџета	Приходи из осталих извора
1	2	3	4	5	6	7	8	9	10	11	12	13	14=(8+10+12)	15=(9+11+13)
98	831100	Примања од продаје драгоцености												
99	840000	ПРИМАЊА ОД ПРОДАЈЕ ПРИРОДНЕ ИМОВИНЕ (100 + 102 + 104)												
100	841000	ПРИМАЊА ОД ПРОДАЈЕ ЗЕМЉИШТА (101)												
101	841100	Примања од продаје земљишта												
102	842000	ПРИМАЊА ОД ПРОДАЈЕ ПОДЗЕМНИХ БЛАГА (103)												
103	842100	Примања од продаје подземних блага												
104	843000	ПРИМАЊА ОД ПРОДАЈЕ ШУМА И ВОДА (105)												
105	843100	Примања од продаје шума и вода												
106	900000	ПРИМАЊА ОД ЗАДУЖИВАЊА И ПРОДАЈЕ ФИНАНСИЈСКЕ ИМОВИНЕ (107 + 126)												
107	910000	ПРИМАЊА ОД ЗАДУЖИВАЊА (108+118)												
108	911000	ПРИМАЊА ОД ДОМАЋИХ ЗАДУЖИВАЊА (од 109 до 117)												
109	911100	Примања од емитовања домаћих хартија од вредности, изузев акција												
110	911200	Примања од задуживања од осталих нивоа власти												
111	911300	Примања од задуживања од јавних финансијских институција у земљи												
112	911400	Примања од задуживања од пословних банака у земљи												
113	911500	Примања од задуживања код осталих поверилаца у земљи												
114	911600	Примања од задуживања од домаћинстава у земљи												

Образац 3. Пројекат

ПЛАНИРАНА СРЕДСТВА ЗА ПРОЈЕКАТ

Рбр.	Конто	ОПИС	Вредност у базној години (2019)		Очекивана вредност у 2020. години		Вредност у 2021. години		Вредност у 2022. години		Вредност у 2023. години		Укупно (2021-2023)	
			Приходи из буџета	Приходи из осталих извора	Приходи из буџета	Приходи из осталих извора	Приходи из буџета	Приходи из осталих извора	Приходи из буџета	Приходи из осталих извора	Приходи из буџета	Приходи из осталих извора	Приходи из буџета	Приходи из осталих извора
1	2	3	4	5	6	7	8	9	10	11	12	13	14=(8+10+12)	15=(9+11+13)
115	911700	Примања од домаћих финансијских деривата												
116	911800	Примања од домаћих меница												
117	911900	Исправка унутрашњег дуга												
118	912000	**ПРИМАЊА ОД ИНОСТРАНОГ ЗАДУЖИВАЊА (од 119 + 125)**												
119	912100	Примања од емитовања хартија од вредности, изузев акција, на иностраном финансијском тржишту												
120	912200	Примања од задуживања од иностраних држава												
121	912300	Примања од задуживања од мултилатералних институција												
122	912400	Примања од задуживања од иностраних пословних банака												
123	912500	Примања од задуживања од осталих иностраних поверилаца												
124	912600	Примања од иностраних финансијских деривата												
125	912900	Исправка спољног дуга												
126	920000	**ПРИМАЊА ОД ПРОДАЈЕ ФИНАНСИЈСКЕ ИМОВИНЕ (127 + 137)**												
127	921000	**ПРИМАЊА ОД ПРОДАЈЕ ДОМАЋЕ ФИНАНСИЈСКЕ ИМОВИНЕ (од 128 до 136)**												
128	921100	Примања од продаје домаћих хартија од вредности, изузев акција												
129	921200	Примања од отплате кредита датих осталим нивоима власти												
130	921300	Примања од отплате кредита датих домаћим јавним финансијским институцијама												

Образац 3. Пројекат

ПЛАНИРАНА СРЕДСТВА ЗА ПРОЈЕКАТ

Рбр.	Конто	ОПИС	Вредност у базној години (2019)		Очекивана вредност у 2020. години		Вредност у 2021. години		Вредност у 2022. години		Вредност у 2023. години		Укупно (2021-2023)	
			Приходи из буџета	Приходи из осталих извора	Приходи из буџета	Приходи из осталих извора	Приходи из буџета	Приходи из осталих извора	Приходи из буџета	Приходи из осталих извора	Приходи из буџета	Приходи из осталих извора	Приходи из буџета	Приходи из осталих извора
1	2	3	4	5	6	7	8	9	10	11	12	13	14=(8+10+12)	15=(9+11+13)
131	921400	Примања од отплате кредита домаћим пословним банкама												
132	921500	Примања од отплате кредита датих домаћим јавним нефинансијским институцијама												
133	921600	Примања од отплате кредита датих физичким лицима и домаћинствима у земљи												
134	921700	Примања од отплате кредита датих удружењима грађана у земљи												
135	921800	Примања од отплате кредита датих нефинансијским приватним предузећима у земљи												
136	921900	Примања од продаје домаћих акција и осталог капитала												
137	922000	**ПРИМАЊА ОД ПРОДАЈЕ СТРАНЕ ФИНАНСИЈСКЕ ИМОВИНЕ (од 138 до 145)**												
138	922100	Примања од продаје страних хартија од вредности, изузев акција												
139	922200	Примања од отплате кредита датих страним владама												
140	922300	Примања од отплате кредита датих међународним организацијама												
141	922400	Примања од отплате кредита датих страним пословним банкама												
142	922500	Примања од отплате кредита датих страним нефинансијским институцијама												
143	922600	Примања од отплате кредита датих страним невладиним организацијама												
144	922700	Примања од продаје страних акција и осталог капитала												
145	922800	Примања од продаје стране валуте												

Образац 3. Пројекат

ПЛАНИРАНА СРЕДСТВА ЗА ПРОЈЕКАТ

Рбр.	Конто	ОПИС	Вредност у базној години (2019)		Очекивана вредност у 2020. години		Вредност у 2021. години		Вредност у 2022. години		Вредност у 2023. години		Укупно (2021-2023)	
			Приходи из буџета	Приходи из осталих извора	Приходи из буџета	Приходи из осталих извора	Приходи из буџета	Приходи из осталих извора	Приходи из буџета	Приходи из осталих извора	Приходи из буџета	Приходи из осталих извора	Приходи из буџета	Приходи из осталих извора
1	2	3	4	5	6	7	8	9	10	11	12	13	14=(8+10+12)	15=(9+11+13)
146		**УКУПНИ ПРИХОДИ, ПРИМАЊА И ПРЕНЕТА СРЕДСТВА ИЗ ПРЕТХОДНЕ ГОДИНЕ (1 + 8 + 81 + 106)**												
147	400000	**ТЕКУЋИ РАСХОДИ (148+166+211+226+250+263+279+294)**												
148	410000	**РАСХОДИ ЗА ЗАПОСЛЕНЕ (149+151+155+157+162+164)**												
149	411000	**ПЛАТЕ, ДОДАЦИ И НАКНАДЕ ЗАПОСЛЕНИХ (ЗАРАДЕ) (150)**												
150	411100	Плате, додаци и накнаде запослених												
151	412000	**СОЦИЈАЛНИ ДОПРИНОСИ НА ТЕРЕТ ПОСЛОДАВЦА (од 152 до 154)**												
152	412100	Допринос за пензијско и инвалидско осигурање												
153	412200	Допринос за здравствено осигурање												
154	412300	Допринос за незапосленост												
155	413000	**НАКНАДЕ У НАТУРИ (156)**												
156	413100	Накнаде у натури												
157	414000	**СОЦИЈАЛНА ДАВАЊА ЗАПОСЛЕНИМА (од 158 до 161)**												
158	414100	Исплата накнада за време одсуствовања с посла на терет фондова												
159	414200	Расходи за образовање деце запослених												
160	414300	Отпремнине и помоћи												

Образац 3. Пројекат

ПЛАНИРАНА СРЕДСТВА ЗА ПРОЈЕКАТ

Рбр.	Конто	ОПИС	Вредност у базној години (2019)		Очекивана вредност у 2020. години		Вредност у 2021. години		Вредност у 2022. години		Вредност у 2023. години		Укупно (2021-2023)	
			Приходи из буџета	Приходи из осталих извора	Приходи из буџета	Приходи из осталих извора	Приходи из буџета	Приходи из осталих извора	Приходи из буџета	Приходи из осталих извора	Приходи из буџета	Приходи из осталих извора	Приходи из буџета	Приходи из осталих извора
1	2	3	4	5	6	7	8	9	10	11	12	13	14=(8+10+12)	15=(9+11+13)
161	414400	Помоћ у медицинском лечењу запосленог или чланова уже породице и друге помоћи запосленом												
162	415000	**НАКНАДА ТРОШКОВА ЗА ЗАПОСЛЕНЕ (163)**												
163	415100	Накнаде трошкова за запослене												
164	416000	**НАГРАДЕ ЗАПОСЛЕНИМА И ОСТАЛИ ПОСЕБНИ РАСХОДИ (165)**												
165	416100	Награде запосленима и остали посебни расходи												
166	420000	**КОРИШЋЕЊЕ УСЛУГА И РОБА (167 + 175 + 181 + 190 + 198 + 201)**												
167	421000	**СТАЛНИ ТРОШКОВИ (од 168 до 174)**												
168	421100	Трошкови платног промета и банкарских услуга												
169	421200	Енергетске услуге												
170	421300	Комуналне услуге												
171	421400	Услуге комуникација												
172	421500	Трошкови осигурања												
173	421600	Закуп имовине и опреме												
174	421900	Остали трошкови												
175	422000	**ТРОШКОВИ ПУТОВАЊА (од 176 до 180)**												
176	422100	Трошкови службених путовања у земљи												
177	422200	Трошкови службених путовања у иностранство												

Образац 3. Пројекат

ПЛАНИРАНА СРЕДСТВА ЗА ПРОЈЕКАТ

Рбр.	Конто	ОПИС	Вредност у базној години (2019)		Очекивана вредност у 2020. години		Вредност у 2021. години		Вредност у 2022. години		Вредност у 2023. години		Укупно (2021-2023)	
			Приходи из буџета	Приходи из осталих извора	Приходи из буџета	Приходи из осталих извора	Приходи из буџета	Приходи из осталих извора	Приходи из буџета	Приходи из осталих извора	Приходи из буџета	Приходи из осталих извора	Приходи из буџета	Приходи из осталих извора
1	2	3	4	5	6	7	8	9	10	11	12	13	14=(8+10+12)	15=(9+11+13)
178	422300	Трошкови путовања у оквиру редовног рада												
179	422400	Трошкови путовања ученика												
180	422900	Остали трошкови транспорта												
181	**423000**	**УСЛУГЕ ПО УГОВОРУ (од 182 до 189)**												
182	423100	Административне услуге												
183	423200	Компјутерске услуге												
184	423300	Услуге образовања и усавршавања запослених												
185	423400	Услуге информисања												
186	423500	Стручне услуге												
187	423600	Услуге за домаћинство и угоститељство												
188	423700	Репрезентација												
189	423900	Остале опште услуге												
190	**424000**	**СПЕЦИЈАЛИЗОВАНЕ УСЛУГЕ (од 191 до197)**												
191	424100	Пољопривредне услуге												
192	424200	Услуге образовања, културе и спорта												
193	424300	Медицинске услуге												
194	424400	Услуге одржавања аутопутева												
195	424500	Услуге одржавања националних паркова и природних површина												

Образац 3. Пројекат

ПЛАНИРАНА СРЕДСТВА ЗА ПРОЈЕКАТ

Рбр.	Конто	ОПИС	Вредност у базној години (2019)		Очекивана вредност у 2020. години		Вредност у 2021. години		Вредност у 2022. години		Вредност у 2023. години		Укупно (2021-2023)	
			Приходи из буџета	Приходи из осталих извора	Приходи из буџета	Приходи из осталих извора	Приходи из буџета	Приходи из осталих извора	Приходи из буџета	Приходи из осталих извора	Приходи из буџета	Приходи из осталих извора	Приходи из буџета	Приходи из осталих извора
1	2	3	4	5	6	7	8	9	10	11	12	13	14=(8+10+12)	15=(9+11+13)
196	424600	Услуге очувања животне средине, науке и геодетске услуге												
197	424900	Остале специјализоване услуге												
198	**425000**	**ТЕКУЋЕ ПОПРАВКЕ И ОДРЖАВАЊЕ (199 + 200)**												
199	425100	Текуће поправке и одржавање зграда и објеката												
200	425200	Текуће поправке и одржавање опреме												
201	**426000**	**МАТЕРИЈАЛ (од 202 до 210)**												
202	426100	Административни материјал												
203	426200	Материјали за пољопривреду												
204	426300	Материјали за образовање и усавршавање запослених												
205	426400	Материјали за саобраћај												
206	426500	Материјали за очување животне средине и науку												
207	426600	Материјали за образовање, културу и спорт												
208	426700	Медицински и лабораторијски материјали												
209	426800	Материјали за одржавање хигијене и угоститељство												
210	426900	Материјали за посебне намене												
211	**430000**	**АМОРТИЗАЦИЈА И УПОТРЕБА СРЕДСТАВА ЗА РАД (212 + 216 + 218 + 220 + 224)**												
212	**431000**	**АМОРТИЗАЦИЈА НЕКРЕТНИНА И ОПРЕМЕ (од 213 до 215)**												

Образац 3. Пројекат

ПЛАНИРАНА СРЕДСТВА ЗА ПРОЈЕКАТ

Рбр.	Конто	ОПИС	Вредност у базној години (2019)		Очекивана вредност у 2020. години		Вредност у 2021. години		Вредност у 2022. години		Вредност у 2023. години		Укупно (2021-2023)	
			Приходи из буџета	Приходи из осталих извора	Приходи из буџета	Приходи из осталих извора	Приходи из буџета	Приходи из осталих извора	Приходи из буџета	Приходи из осталих извора	Приходи из буџета	Приходи из осталих извора	Приходи из буџета	Приходи из осталих извора
1	2	3	4	5	6	7	8	9	10	11	12	13	14=(8+10+12)	15=(9+11+13)
213	431100	Амортизација зграда и грађевинских објеката												
214	431200	Амортизација опреме												
215	431300	Амортизација осталих некретнина и опреме												
216	432000	**АМОРТИЗАЦИЈА КУЛТИВИСАНЕ ИМОВИНЕ (217)**												
217	432100	Амортизација култивисане опреме												
218	433000	**УПОТРЕБА ДРАГОЦЕНОСТИ (219)**												
219	433100	Употреба драгоцености												
220	434000	**УПОТРЕБА ПРИРОДНЕ ИМОВИНЕ (од 221 до 223)**												
221	434100	Употреба земљишта												
222	434200	Употреба подземног блага												
223	434300	Употреба шума и вода												
224	435000	**АМОРТИЗАЦИЈА НЕМАТЕРИЈАЛНЕ ИМОВИНЕ (225)**												
225	435100	Амортизација нематеријалне имовине												
226	440000	**ОТПЛАТА КАМАТА И ПРАТЕЋИ ТРОШКОВИ ЗАДУЖИВАЊА (227 + 237 + 244 + 246)**												
227	441000	**ОТПЛАТЕ ДОМАЋИХ КАМАТА (од 228 до 236)**												
228	441100	Отплата камата на домаће хартије од вредности												
229	441200	Отплата камата осталим нивоима власти												

Образац 3. Пројекат

ПЛАНИРАНА СРЕДСТВА ЗА ПРОЈЕКАТ

Рбр.	Конто	ОПИС	Вредност у базној години (2019)		Очекивана вредност у 2020. години		Вредност у 2021. години		Вредност у 2022. години		Вредност у 2023. години		Укупно (2021-2023)	
			Приходи из буџета	Приходи из осталих извора	Приходи из буџета	Приходи из осталих извора	Приходи из буџета	Приходи из осталих извора	Приходи из буџета	Приходи из осталих извора	Приходи из буџета	Приходи из осталих извора	Приходи из буџета	Приходи из осталих извора
1	2	3	4	5	6	7	8	9	10	11	12	13	14=(8+10+12)	15=(9+11+13)
230	441300	Отплата камата домаћим јавним финансијским институцијама												
231	441400	Отплата камата домаћим пословним банкама												
232	441500	Отплата камата осталим домаћим кредиторима												
233	441600	Отплата камата домаћинствима у земљи												
234	441700	Отплата камата на домаће финансијске деривате												
235	441800	Отплата камата на домаће менице												
236	441900	Финансијске промене на финансијским лизинзима												
237	442000	**ОТПЛАТА СТРАНИХ КАМАТА (од 238 до 243)**												
238	442100	Отплата камата на хартије од вредности емитоване на иностраном финансијском тржишту												
239	442200	Отплата камата страним владама												
240	442300	Отплата камата мултилатералним институцијама												
241	442400	Отплата камата страним пословним банкама												
242	442500	Отплата камата осталим страним кредиторима												
243	442600	Отплата камата на стране финансијске деривате												
244	443000	**ОТПЛАТА КАМАТА ПО ГАРАНЦИЈАМА 245)**												
245	443100	Отплата камата по гаранцијама												
246	444000	**ПРАТЕЋИ ТРОШКОВИ ЗАДУЖИВАЊА (од 247 до 249)**												

Образац 3. Пројекат

ПЛАНИРАНА СРЕДСТВА ЗА ПРОЈЕКАТ

Рбр.	Конто	ОПИС	Вредност у базној години (2019)		Очекивана вредност у 2020. години		Вредност у 2021. години		Вредност у 2022. години		Вредност у 2023. години		Укупно (2021-2023)	
			Приходи из буџета	Приходи из осталих извора	Приходи из буџета	Приходи из осталих извора	Приходи из буџета	Приходи из осталих извора	Приходи из буџета	Приходи из осталих извора	Приходи из буџета	Приходи из осталих извора	Приходи из буџета	Приходи из осталих извора
1	2	3	4	5	6	7	8	9	10	11	12	13	14=(8+10+12)	15=(9+11+13)
247	444100	Негативне курсне разлике												
248	444200	Казне за кашњење												
249	444300	Остали пратећи трошкови задуживања												
250	**450000**	**СУБВЕНЦИЈЕ (251 + 254 + 257 + 260)**												
251	**451000**	**СУБВЕНЦИЈЕ ЈАВНИМ НЕФИНАНСИЈСКИМ ПРЕДУЗЕЋИМА И ОРГАНИЗАЦИЈАМА (252 + 253)**												
252	451100	Текуће субвенције јавним нефинансијским предузећима и организацијама												
253	451200	Капиталне субвенције јавним нефинансијским предузећима и организацијама												
254	**452000**	**СУБВЕНЦИЈЕ ПРИВАТНИМ ФИНАНСИЈСКИМ ИНСТИТУЦИЈАМА (255 + 256)**												
255	452100	Текуће субвенције приватним финансијским институцијама												
256	452200	Капиталне субвенције приватним финансијским институцијама												
257	**453000**	**СУБВЕНЦИЈЕ ЈАВНИМ ФИНАНСИЈСКИМ ИНСТИТУЦИЈАМА (258 + 259)**												
258	453100	Текуће субвенције јавним финансијским институцијама												
259	453200	Капиталне субвенције јавним финансијским институцијама												
260	**454000**	**СУБВЕНЦИЈЕ ПРИВАТНИМ ПРЕДУЗЕЋИМА (261 + 262)**												
261	454100	Текуће субвенције приватним предузећима												
262	454200	Капиталне субвенције приватним предузећима												

Образац 3. Пројекат

ПЛАНИРАНА СРЕДСТВА ЗА ПРОЈЕКАТ

Рбр.	Конто	ОПИС	Вредност у базној години (2019)		Очекивана вредност у 2020. години		Вредност у 2021. години		Вредност у 2022. години		Вредност у 2023. години		Укупно (2021-2023)	
			Приходи из буџета	Приходи из осталих извора	Приходи из буџета	Приходи из осталих извора	Приходи из буџета	Приходи из осталих извора	Приходи из буџета	Приходи из осталих извора	Приходи из буџета	Приходи из осталих извора	Приходи из буџета	Приходи из осталих извора
1	2	3	4	5	6	7	8	9	10	11	12	13	14=(8+10+12)	15=(9+11+13)
263	**460000**	**ДОНАЦИЈЕ, ДОТАЦИЈЕ И ТРАНСФЕРИ (264 + 267 + 270 + 273 + 276)**												
264	**461000**	**ДОНАЦИЈЕ СТРАНИМ ВЛАДАМА (265 + 266)**												
265	461100	Текуће донације страним владама												
266	461200	Капиталне донације страним владама												
267	**462000**	**ДОТАЦИЈЕ МЕЂУНАРОДНИМ ОРГАНИЗАЦИЈАМА (268 + 269)**												
268	462100	Текуће дотације међународним организацијама												
269	462200	Капиталне дотације међународним организацијама												
270	**463000**	**ТРАНСФЕРИ ОСТАЛИМ НИВОИМА ВЛАСТИ (271 + 272)**												
271	463100	Текући трансфери осталим нивоима власти												
272	463200	Капитални трансфери осталим нивоима власти												
273	**464000**	**ДОТАЦИЈЕ ОРГАНИЗАЦИЈАМА ОБАВЕЗНОГ СОЦИЈАЛНОГ ОСИГУРАЊА (274 + 275)**												
274	464100	Текуће дотације организацијама обавезног социјалног осигурања												
275	464200	Капиталне дотације организацијама обавезног социјалног осигурања												
276	**465000**	**ОСТАЛЕ ДОТАЦИЈЕ И ТРАНСФЕРИ (277 + 278)**												
277	465100	Остале текуће дотације и трансфери												
278	465200	Остале капиталне дотације и трансфери												
279	**470000**	**СОЦИЈАЛНО ОСИГУРАЊЕ И СОЦИЈАЛНА ЗАШТИТА (280 + 284)**												

Образац 3. Пројекат

ПЛАНИРАНА СРЕДСТВА ЗА ПРОЈЕКАТ

Рбр.	Конто	ОПИС	Вредност у базној години (2019)		Очекивана вредност у 2020. години		Вредност у 2021. години		Вредност у 2022. години		Вредност у 2023. години		Укупно (2021-2023)	
			Приходи из буџета	Приходи из осталих извора	Приходи из буџета	Приходи из осталих извора	Приходи из буџета	Приходи из осталих извора	Приходи из буџета	Приходи из осталих извора	Приходи из буџета	Приходи из осталих извора	Приходи из буџета	Приходи из осталих извора
1	2	3	4	5	6	7	8	9	10	11	12	13	14=(8+10+12)	15=(9+11+13)
280	471000	**ПРАВА ИЗ СОЦИЈАЛНОГ ОСИГУРАЊА (ОРГАНИЗАЦИЈЕ ОБАВЕЗНОГ СОЦИЈАЛНОГ ОСИГУРАЊА) (од 281 до 283)**												
281	471100	Права из социјалног осигурања која се исплаћују непосредно домаћинствима												
282	471200	Права из социјалног осигурања која се исплаћују непосредно пружаоцима услуга												
283	471900	Трансфери другим организацијама обавезног социјалног осигурања за допринос за осигурање												
284	472000	**НАКНАДЕ ЗА СОЦИЈАЛНУ ЗАШТИТУ ИЗ БУЏЕТА (од 285 до 293)**												
285	472100	Накнаде из буџета у случају болести и инвалидности												
286	472200	Накнаде из буџета за породиљско одсуство												
287	472300	Накнаде из буџета за децу и породицу												
288	472400	Накнаде из буџета за случај незапослености												
289	472500	Старосне и породичне пензије из буџета												
290	472600	Накнаде из буџета у случају смрти												
291	472700	Накнаде из буџета за образовање, културу, науку и спорт												
292	472800	Накнаде из буџета за становање и живот												
293	472900	Остале накнаде из буџета												
294	480000	**ОСТАЛИ РАСХОДИ (295 + 298 + 302 + 304 + 307 + 309)**												
295	481000	**ДОТАЦИЈЕ НЕВЛАДИНИМ ОРГАНИЗАЦИЈАМА (296 + 297)**												

Образац 3. Пројекат

ПЛАНИРАНА СРЕДСТВА ЗА ПРОЈЕКАТ

Рбр.	Конто	ОПИС	Вредност у базној години (2019)		Очекивана вредност у 2020. години		Вредност у 2021. години		Вредност у 2022. години		Вредност у 2023. години		Укупно (2021-2023)	
			Приходи из буџета	Приходи из осталих извора	Приходи из буџета	Приходи из осталих извора	Приходи из буџета	Приходи из осталих извора	Приходи из буџета	Приходи из осталих извора	Приходи из буџета	Приходи из осталих извора	Приходи из буџета	Приходи из осталих извора
1	2	3	4	5	6	7	8	9	10	11	12	13	14=(8+10+12)	15=(9+11+13)
296	481100	Дотације непрофитним организацијама које пружају помоћ домаћинствима												
297	481900	Дотације осталим непрофитним институцијама												
298	482000	**ПОРЕЗИ, ОБАВЕЗНЕ ТАКСЕ И КАЗНЕ (од 299 до 301)**												
299	482100	Остали порези												
300	482200	Обавезне таксе												
301	482300	Новчане казне и пенали												
302	483000	**НОВЧАНЕ КАЗНЕ И ПЕНАЛИ ПО РЕШЕЊУ СУДОВА (303)**												
303	483100	Новчане казне и пенали по решењу судова												
304	484000	**НАКНАДА ШТЕТЕ ЗА ПОВРЕДЕ ИЛИ ШТЕТУ НАСТАЛУ УСЛЕД ЕЛЕМЕНТАРНИХ НЕПОГОДА ИЛИ ДРУГИХ ПРИРОДНИХ УЗРОКА (305 + 306)**												
305	484100	Накнада штете за повреде или штету настalу услед елементарних непогода												
306	484200	Накнада штете од дивљачи												
307	485000	**НАКНАДА ШТЕТЕ ЗА ПОВРЕДЕ ИЛИ ШТЕТУ НАНЕТУ ОД СТРАНЕ ДРЖАВНИХ ОРГАНА (308)**												
308	485100	Накнада штете за повреде или штету нанету од стране државних органа												
309	489000	**РАСХОДИ КОЈИ СЕ ФИНАНСИРАЈУ ИЗ СРЕДСТАВА ЗА РЕАЛИЗАЦИЈУ НАЦИОНАЛНОГ ИНВЕСТИЦИОНОГ ПЛАНА (310)**												

Образац 3. Пројекат

ПЛАНИРАНА СРЕДСТВА ЗА ПРОЈЕКАТ

Рбр.	Конто	ОПИС	Вредност у базној години (2019)		Очекивана вредност у 2020. години		Вредност у 2021. години		Вредност у 2022. години		Вредност у 2023. години		Укупно (2021-2023)	
			Приходи из буџета	Приходи из осталих извора	Приходи из буџета	Приходи из осталих извора	Приходи из буџета	Приходи из осталих извора	Приходи из буџета	Приходи из осталих извора	Приходи из буџета	Приходи из осталих извора	Приходи из буџета	Приходи из осталих извора
1	2	3	4	5	6	7	8	9	10	11	12	13	14=(8+10+12)	15=(9+11+13)
310	489100	Расходи који се финансирају из средстава за реализацију националног инвестиционог плана												
311	500000	**ИЗДАЦИ ЗА НЕФИНАНСИЈСКУ ИМОВИНУ (312 + 334 + 343 + 346 + 354)**												
312	510000	**ОСНОВНА СРЕДСТВА (313 + 318 + 328 + 330 + 332)**												
313	511000	**ЗГРАДЕ И ГРАЂЕВИНСКИ ОБЈЕКТИ (од 314 до 317)**												
314	511100	Куповина зграда и објеката												
315	511200	Изградња зграда и објеката												
316	511300	Капитално одржавање зграда и објеката												
317	511400	Пројектно планирање												
318	512000	**МАШИНЕ И ОПРЕМА (од 319 до 327)**												
319	512100	Опрема за саобраћај												
320	512200	Административна опрема												
321	512300	Опрема за пољопривреду												
322	512400	Опрема за заштиту животне средине												
323	512500	Медицинска и лабораторијска опрема												
324	512600	Опрема за образовање, културу и спорт												
325	512700	Опрема за војску												
326	512800	Опрема за јавну безбедност												

Образац 3. Пројекат

ПЛАНИРАНА СРЕДСТВА ЗА ПРОЈЕКАТ

Рбр.	Конто	ОПИС	Вредност у базној години (2019)		Очекивана вредност у 2020. години		Вредност у 2021. години		Вредност у 2022. години		Вредност у 2023. години		Укупно (2021-2023)	
			Приходи из буџета	Приходи из осталих извора	Приходи из буџета	Приходи из осталих извора	Приходи из буџета	Приходи из осталих извора	Приходи из буџета	Приходи из осталих извора	Приходи из буџета	Приходи из осталих извора	Приходи из буџета	Приходи из осталих извора
1	2	3	4	5	6	7	8	9	10	11	12	13	14=(8+10+12)	15=(9+11+13)
327	512900	Опрема за производњу, моторна, непокретна и немоторна опрема												
328	513000	**ОСТАЛЕ НЕКРЕТНИНЕ И ОПРЕМА (329)**												
329	513100	Остале некретнине и опрема												
330	514000	**КУЛТИВИСАНА ИМОВИНА (331)**												
331	514100	Култивисана имовина												
332	515000	**НЕМАТЕРИЈАЛНА ИМОВИНА (333)**												
333	515100	Нематеријална имовина												
334	520000	**ЗАЛИХЕ (335 + 337 + 341)**												
335	521000	**РОБНЕ РЕЗЕРВЕ (336)**												
336	521100	Робне резерве												
337	522000	**ЗАЛИХЕ ПРОИЗВОДЊЕ (од 338 до 340)**												
338	522100	Залихе материјала												
339	522200	Залихе недовршене производње												
340	522300	Залихе готових производа												
341	523000	**ЗАЛИХЕ РОБЕ ЗА ДАЉУ ПРОДАЈУ (342)**												
342	523100	Залихе робе за даљу продају												
343	530000	**ДРАГОЦЕНОСТИ (344)**												
344	531000	**ДРАГОЦЕНОСТИ (345)**												

Образац 3. Пројекат

ПЛАНИРАНА СРЕДСТВА ЗА ПРОЈЕКАТ

Рбр.	Конто	ОПИС	Вредност у базној години (2019)		Очекивана вредност у 2020. години		Вредност у 2021. години		Вредност у 2022. години		Вредност у 2023. години		Укупно (2021-2023)	
			Приходи из буџета	Приходи из осталих извора	Приходи из буџета	Приходи из осталих извора	Приходи из буџета	Приходи из осталих извора	Приходи из буџета	Приходи из осталих извора	Приходи из буџета	Приходи из осталих извора	Приходи из буџета	Приходи из осталих извора
1	2	3	4	5	6	7	8	9	10	11	12	13	14=(8+10+12)	15=(9+11+13)
345	531100	Драгоцености												
346	540000	**ПРИРОДНА ИМОВИНА (347 + 349 + 351)**												
347	541000	**ЗЕМЉИШТЕ (348)**												
348	541100	Земљиште												
349	542000	**РУДНА БОГАТСТВА (350)**												
350	542100	Копови												
351	543000	**ШУМЕ И ВОДЕ (352 + 353)**												
352	543100	Шуме												
353	543200	Воде												
354	550000	**НЕФИНАНСИЈСКА ИМОВИНА КОЈА СЕ ФИНАНСИРА ИЗ СРЕДСТАВА ЗА РЕАЛИЗАЦИЈУ НАЦИОНАЛНОГ ИНВЕСТИЦИОНОГ ПЛАНА (355)**												
355	551000	**НЕФИНАНСИЈСКА ИМОВИНА КОЈА СЕ ФИНАНСИРА ИЗ СРЕДСТАВА ЗА РЕАЛИЗАЦИЈУ НАЦИОНАЛНОГ ИНВЕСТИЦИОНОГ ПЛАНА (356)**												
356	551100	Нефинансијска имовина која се финансира из средстава за реализацију националног инвестиционог плана												
357	600000	**ИЗДАЦИ ЗА ОТПЛАТУ ГЛАВНИЦЕ И НАБАВКУ ФИНАНСИЈСКЕ ИМОВИНЕ (358 + 383)**												
358	610000	**ОТПЛАТА ГЛАВНИЦЕ (359 + 369 + 377 + 384)**												
359	611000	**ОТПЛАТА ГЛАВНИЦЕ ДОМАЋИМ КРЕДИТОРИМА (од 360 до 368)**												

Образац 3. Пројекат

ПЛАНИРАНА СРЕДСТВА ЗА ПРОЈЕКАТ

Рбр.	Конто	ОПИС	Вредност у базној години (2019)		Очекивана вредност у 2020. години		Вредност у 2021. години		Вредност у 2022. години		Вредност у 2023. години		Укупно (2021-2023)	
			Приходи из буџета	Приходи из осталих извора	Приходи из буџета	Приходи из осталих извора	Приходи из буџета	Приходи из осталих извора	Приходи из буџета	Приходи из осталих извора	Приходи из буџета	Приходи из осталих извора	Приходи из буџета	Приходи из осталих извора
1	2	3	4	5	6	7	8	9	10	11	12	13	14=(8+10+12)	15=(9+11+13)
360	611100	Отплата главнице на домаће хартије од вредности, изузев акција												
361	611200	Отплата главнице осталим нивоима власти												
362	611300	Отплата главнице домаћим јавним финансијским институцијама												
363	611400	Отплата главнице домаћим пословним банкама												
364	611500	Отплата главнице осталим домаћим кредиторима												
365	611600	Отплата главнице домаћинствима у земљи												
366	611700	Отплата главнице на домаће финансијске деривате												
367	611800	Отплата домаћих меница												
368	611900	Исправка унутрашњег дуга												
369	612000	**ОТПЛАТА ГЛАВНИЦЕ СТРАНИМ КРЕДИТОРИМА (од 370 до 376)**												
370	612100	Отплата главнице на хартије од вредности, изузев акција, емитоване на иностраном финансијском тржишту												
371	612200	Отплата главнице страним владама												
372	612300	Отплата главнице мултилатералним институцијама												
373	612400	Отплате главнице страним пословним банкама												
374	612500	Отплате главнице осталим страним кредиторима												
375	612600	Отплата главнице на стране финансијске деривате												
376	612900	Исправка спољног дуга												

Образац 3. Пројекат

ПЛАНИРАНА СРЕДСТВА ЗА ПРОЈЕКАТ

Рбр.	Конто	ОПИС	Вредност у базној години (2019)		Очекивана вредност у 2020. години		Вредност у 2021. години		Вредност у 2022. години		Вредност у 2023. години		Укупно (2021-2023)	
			Приходи из буџета	Приходи из осталих извора	Приходи из буџета	Приходи из осталих извора	Приходи из буџета	Приходи из осталих извора	Приходи из буџета	Приходи из осталих извора	Приходи из буџета	Приходи из осталих извора	Приходи из буџета	Приходи из осталих извора
1	2	3	4	5	6	7	8	9	10	11	12	13	14=(8+10+12)	15=(9+11+13)
377	613000	**ОТПЛАТА ГЛАВНИЦЕ ПО ГАРАНЦИЈАМА (378)**												
378	613100	Отплата главнице по гаранцијама												
379	614000	**ОТПЛАТА ГЛАВНИЦЕ ЗА ФИНАНСИЈСКИ ЛИЗИНГ (380)**												
380	614100	Отплата главнице за финансијски лизинг												
381	615000	**ОТПЛАТА ГАРАНЦИЈА ПО КОМЕРЦИЈАЛНИМ ТРАНСАКЦИЈАМА (382)**												
382	615100	Отплата гаранција по комерцијалним трансакцијама												
383	620000	**НАБАВКА ФИНАНСИЈСКЕ ИМОВИНЕ (384 + 394 + 403)**												
384	621000	**НАБАВКА ДОМАЋЕ ФИНАНСИЈСКЕ ИМОВИНЕ (од 385 до 393)**												
385	621100	Набавка домаћих хартија од вредности, изузев акција												
386	621200	Кредити осталим нивоима власти												
387	621300	Кредити домаћим јавним финансијским институцијама												
388	621400	Кредити домаћим пословним банкама												
389	621500	Кредити домаћим нефинансијским јавним институцијама												
390	621600	Кредити физичким лицима и домаћинствима у земљи												
391	621700	Кредити невладиним организацијама у земљи												
392	621800	Кредити домаћим нефинансијским приватним предузећима												
393	621900	Набавка домаћих акција и осталог капитала												

Образац 3. Пројекат

ПЛАНИРАНА СРЕДСТВА ЗА ПРОЈЕКАТ

Рбр.	Конто	ОПИС	Вредност у базној години (2019)		Очекивана вредност у 2020. години		Вредност у 2021. години		Вредност у 2022. години		Вредност у 2023. години		Укупно (2021-2023)	
			Приходи из буџета	Приходи из осталих извора	Приходи из буџета	Приходи из осталих извора	Приходи из буџета	Приходи из осталих извора	Приходи из буџета	Приходи из осталих извора	Приходи из буџета	Приходи из осталих извора	Приходи из буџета	Приходи из осталих извора
1	2	3	4	5	6	7	8	9	10	11	12	13	14=(8+10+12)	15=(9+11+13)
394	622000	**НАБАВКА СТРАНЕ ФИНАНСИЈСКЕ ИМОВИНЕ (од 395 до 402)**												
395	622100	Набавка страних хартија од вредности, изузев акција												
396	622200	Кредити страним владама												
397	622300	Кредити међународним организацијама												
398	622400	Кредити страним пословним банкама												
399	622500	Кредити страним нефинансијским институцијама												
400	622600	Кредити страним невладиним организацијама												
401	622700	Набавка страних акција и осталог капитала												
402	622800	Куповина стране валуте												
403	623000	**НАБАВКА ФИНАНСИЈСКЕ ИМОВИНЕ КОЈА СЕ ФИНАНСИРА ИЗ СРЕДСТАВА ЗА РЕАЛИЗАЦИЈУ НАЦИОНАЛНОГ ИНВЕСТИЦИОНОГ ПЛАНА (404)**												
404	623100	Набавка финансијске имовине која се финансира из средстава за реализацију националног инвестиционог плана												
405		**УКУПНИ РАСХОДИ И ИЗДАЦИ (147 + 311 + 357)**												
		Разлика (146-405) *[Укупни приходи, примања и пренета средства - Укупни расходи и издаци]*												

Шифра	Извори финансирања пројекта	Вредност у базној години (2019)	Очекивана вредност у 2020. години	Вредност у 2021. години	Вредност у 2022. години	Вредност у 2023. години	Укупно (2021-2023)

Образац 3. Пројекат

ПЛАНИРАНА СРЕДСТВА ЗА ПРОЈЕКАТ

Рбр.	Конто	ОПИС	Вредност у базној години (2019)		Очекивана вредност у 2020. години		Вредност у 2021. години		Вредност у 2022. години		Вредност у 2023. години		Укупно (2021-2023)	
			Приходи из буџета	Приходи из осталих извора	Приходи из буџета	Приходи из осталих извора	Приходи из буџета	Приходи из осталих извора	Приходи из буџета	Приходи из осталих извора	Приходи из буџета	Приходи из осталих извора	Приходи из буџета	Приходи из осталих извора
1	2	3	4	5	6	7	8	9	10	11	12	13	14=(8+10+12)	15=(9+11+13)
1	2		3		4		5		6		7		8=(5+6+7)	
01	Приходи из буџета													
02	Трансфери између корисника на истом нивоу													
03	Социјални доприноси													
04	Сопствени приходи буџетских корисника													
05	Донације од иностраних земаља													
06	Донације од међународних организација													
07	Трансфери од других нивоа власти													
08	Добровољни трансфери од физичких и правних лица													
09	Примања од продаје нефинансијске имовине													
10	Примања од домаћих задуживања													
11	Примања од иностраних задуживања													
12	Примања од отплате датих кредита и продаје финансијске имовине													
13	Нераспоређени вишак прихода из ранијих година													
14	Неутрошена средства од приватизације из ранијих година													
15	Неутрошена средства донација из ранијих година													
16	Родитељски динар за ваннаставне активности													
56	Финансијска помоћ ЕУ													
УКУПНО ЗА:		1102-П-5001												
		Разлика (укупни расходи и издаци - укупни извори)												

Образац 3. Пројекат

ПЛАНИРАНА СРЕДСТВА ЗА ПРОЈЕКАТ

Рбр.	Конто	ОПИС	Вредност у базној години (2019)		Очекивана вредност у 2020. години		Вредност у 2021. години		Вредност у 2022. години		Вредност у 2023. години		Укупно (2021-2023)	
			Приходи из буџета	Приходи из осталих извора	Приходи из буџета	Приходи из осталих извора	Приходи из буџета	Приходи из осталих извора	Приходи из буџета	Приходи из осталих извора	Приходи из буџета	Приходи из осталих извора	Приходи из буџета	Приходи из осталих извора
1	2	3	4	5	6	7	8	9	10	11	12	13	14=(8+10+12)	15=(9+11+13)

* 1-3 циља за сваку програмску активност

** 1-3 индикатора исхода/излазног резултата за сваки циљ

Одговорно лице

Датум: _____ _____

Образац 3. Пројекат

Обрасци за припрему програмског буџета
3. ПРОЈЕКАТ

Програм коме припада:	**Програм 2. Комуналне делатности**		
Шифра пројекта:	**1102**		
Назив пројекта:			
Функција:			
Назив организационе јединице/Буџетски корисник:			
Сврха:			
Основ:			
Опис:			
Трајање пројекта:			
Ознака за капитални пројекат:			
Ознака да ли је ИПА пројекат:			
Мере и поглавље преговора о приступању ЕУ:			
Одговорно лице за спровођење пројекта:			

	Циљ*	***Индикатори*****						
		Назив индикатора	***Вредност у базној години (2019)***	***Очекивана вредност у 2020. години***	***Циљана вредност у 2021. години***	***Циљана вредност у 2022. години***	***Циљана вредност у 2023. години***	***Извор верификације***
1								Извештаји пројектног тима.

ПЛАНИРАНА СРЕДСТВА ЗА ПРОЈЕКАТ

Рбр.	***Конто***	***ОПИС***	***Вредност у базној години (2019)***		***Очекивана вредност у 2020. години***		***Вредност у 2021. години***		***Вредност у 2022. години***		***Вредност у 2023. години***		***Укупно (2021-2023)***	
			Приходи из буџета	***Приходи из осталих извора***	***Приходи из буџета***	***Приходи из осталих извора***	***Приходи из буџета***	***Приходи из осталих извора***	***Приходи из буџета***	***Приходи из осталих извора***	***Приходи из буџета***	***Приходи из осталих извора***	***Приходи из буџета***	***Приходи из осталих извора***

Образац 3. Пројекат

ПЛАНИРАНА СРЕДСТВА ЗА ПРОЈЕКАТ

Рбр.	***Конто***	***ОПИС***	***Вредност у базној години (2019)***		***Очекивана вредност у 2020. години***		***Вредност у 2021. години***		***Вредност у 2022. години***		***Вредност у 2023. години***		***Укупно (2021-2023)***	
			Приходи из буџета	***Приходи из осталих извора***	***Приходи из буџета***	***Приходи из осталих извора***	***Приходи из буџета***	***Приходи из осталих извора***	***Приходи из буџета***	***Приходи из осталих извора***	***Приходи из буџета***	***Приходи из осталих извора***	***Приходи из буџета***	***Приходи из осталих извора***
1	*2*	*3*	*4*	*5*	*6*	*7*	*8*	*9*	*10*	*11*	*12*	*13*	*14=(8+10+12)*	*15=(9+11+13)*
1	**300000**	**КАПИТАЛ, УТВРЂИВАЊЕ РЕЗУЛТАТА ПОСЛОВАЊА И ВАНБИЛАНСНА ЕВИДЕНЦИЈА (2 + 5)**												
2	**310000**	**КАПИТАЛ (3)**												
3	**311000**	**КАПИТАЛ (4)**												
4	311700	Пренета неутрошена средства из ранијих година												
5	**320000**	**УТВРЂИВАЊЕ РЕЗУЛТАТА ПОСЛОВАЊА (6)**												
6	**321000**	**УТВРЂИВАЊЕ РЕЗУЛТАТА ПОСЛОВАЊА (7)**												
7	321300	Нераспоређени вишак прихода и примања или дефицит из ранијих година												
8	**700000**	**ТЕКУЋИ ПРИХОДИ (9 + 32 + 44 + 69 + 74 +78)**												
9	**710000**	**ПОРЕЗИ (10 + 14 + 16 + 23 + 29)**												
10	**711000**	**ПОРЕЗ НА ДОХОДАК, ДОБИТ И КАПИТАЛНЕ ДОБИТКЕ (од 11 до 13)**												
11	711100	Порези на доходак и капиталне добитке које плаћају физичка лица												
12	711200	Порези на добит и капиталне добитке које плаћају предузећа и друга правна лица												
13	711300	Порези на доходак, добит и капиталне добитке који се не могу разврстати између физичких и правних лица												
14	**712000**	**ПОРЕЗ НА ФОНД ЗАРАДА (15)**												
15	712100	Порез на фонд зарада												

Образац 3. Пројекат

ПЛАНИРАНА СРЕДСТВА ЗА ПРОЈЕКАТ

Рбр.	Конто	ОПИС	Вредност у базној години (2019)		Очекивана вредност у 2020. години		Вредност у 2021. години		Вредност у 2022. години		Вредност у 2023. години		Укупно (2021-2023)	
			Приходи из буџета	Приходи из осталих извора	Приходи из буџета	Приходи из осталих извора	Приходи из буџета	Приходи из осталих извора	Приходи из буџета	Приходи из осталих извора	Приходи из буџета	Приходи из осталих извора	Приходи из буџета	Приходи из осталих извора
1	2	3	4	5	6	7	8	9	10	11	12	13	14=(8+10+12)	15=(9+11+13)
16	713000	**ПОРЕЗ НА ИМОВИНУ (од 17 до 22)**												
17	713100	Периодични порези на непокретности												
18	713200	Периодични порези на нето имовину												
19	713300	Порези на заоставштину, наслеђе и поклон												
20	713400	Порези на финансијске и капиталне трансакције												
21	713500	Други једнократни порези на имовину												
22	713600	Други периодични порези на имовину												
23	714000	**ПОРЕЗ НА ДОБРА И УСЛУГЕ (од 24 до 28)**												
24	714100	Општи порези на добра и услуге												
25	714300	Добит фискалних монопола												
26	714400	Порези на појединачне услуге												
27	714500	Порези, таксе и накнаде на употребу добара, на дозволу да се добра употребљавају или делатности обављају												
28	714600	Други порези на добра и услуге												
29	716000	**ДРУГИ ПОРЕЗИ (30 + 31)**												
30	716100	Други порези које искључиво плаћају предузећа, односно предузетници												
31	716200	Други порези које плаћају остала лица или који се не могу идентификовати												

Образац 3. Пројекат

ПЛАНИРАНА СРЕДСТВА ЗА ПРОЈЕКАТ

Рбр.	Конто	ОПИС	Вредност у базној години (2019)		Очекивана вредност у 2020. години		Вредност у 2021. години		Вредност у 2022. години		Вредност у 2023. години		Укупно (2021-2023)	
			Приходи из буџета	Приходи из осталих извора	Приходи из буџета	Приходи из осталих извора	Приходи из буџета	Приходи из осталих извора	Приходи из буџета	Приходи из осталих извора	Приходи из буџета	Приходи из осталих извора	Приходи из буџета	Приходи из осталих извора
1	2	3	4	5	6	7	8	9	10	11	12	13	14=(8+10+12)	15=(9+11+13)
32	730000	**ДОНАЦИЈЕ, ПОМОЋИ И ТРАНСФЕРИ (33 + 36 + 41)**												
33	731000	**ДОНАЦИЈЕ ОД ИНОСТРАНИХ ДРЖАВА (34 + 35)**												
34	731100	Текуће донације од иностраних држава												
35	731200	Капиталне донације од иностраних држава												
36	732000	**ДОНАЦИЈЕ И ПОМОЋИ ОД МЕЂУНАРОДНИХ ОРГАНИЗАЦИЈА (од 37 до 40)**												
37	732100	Текуће донације од међународних организација												
38	732200	Капиталне донације од међународних организација												
39	732300	Текуће помоћи од ЕУ												
40	732400	Капиталне помоћи од ЕУ												
41	733000	**ТРАНСФЕРИ ОД ДРУГИХ НИВОА ВЛАСТИ (42 + 43)**												
42	733100	Текући трансфери од других нивоа власти												
43	733200	Капитални трансфери од других нивоа власти												
44	740000	**ДРУГИ ПРИХОДИ (45 + 52 + 57 + 64 + 67)**												
45	741000	**ПРИХОДИ ОД ИМОВИНЕ (од 46 до 51)**												
46	741100	Камате												
47	741200	Дивиденде												
48	741300	Повлачење прихода од квази корпорација												

Образац 3. Пројекат

ПЛАНИРАНА СРЕДСТВА ЗА ПРОЈЕКАТ

Рбр.	Конто	ОПИС	Вредност у базној години (2019)		Очекивана вредност у 2020. години		Вредност у 2021. години		Вредност у 2022. години		Вредност у 2023. години		Укупно (2021-2023)	
			Приходи из буџета	Приходи из осталих извора	Приходи из буџета	Приходи из осталих извора	Приходи из буџета	Приходи из осталих извора	Приходи из буџета	Приходи из осталих извора	Приходи из буџета	Приходи из осталих извора	Приходи из буџета	Приходи из осталих извора
1	2	3	4	5	6	7	8	9	10	11	12	13	14=(8+10+12)	15=(9+11+13)
49	741400	Приход од имовине који припада имаоцима полиса осигурања												
50	741500	Закуп непроизведене имовине												
51	741600	Финансијске промене на финансијским лизинзима												
52	742000	**ПРИХОДИ ОД ПРОДАЈЕ ДОБАРА И УСЛУГА (од 53 до 56)**												
53	742100	Приходи од продаје добара и услуга или закупа од стране тржишних организација												
54	742200	Таксе и накнаде												
55	742300	Споредне продаје добара и услуга које врше државне нетржишне јединице												
56	742400	Импутиране продаје добара и услуга												
57	743000	**НОВЧАНЕ КАЗНЕ И ОДУЗЕТА ИМОВИНСКА КОРИСТ (од 58 до 63)**												
58	743100	Приходи од новчаних казни за кривична дела												
59	743200	Приходи од новчаних казни за привредне преступе												
60	743300	Приходи од новчаних казни за прекршаје												
61	743400	Приходи од пенала												
62	743500	Приходи од одузете имовинске користи												
63	743900	Остале новчане казне, пенали и приходи од одузете имовинске користи												
64	744000	**ДОБРОВОЉНИ ТРАНСФЕРИ ОД ФИЗИЧКИХ И ПРАВНИХ ЛИЦА (65 + 66)**												

Образац 3. Пројекат

ПЛАНИРАНА СРЕДСТВА ЗА ПРОЈЕКАТ

Рбр.	Конто	ОПИС	Вредност у базној години (2019)		Очекивана вредност у 2020. години		Вредност у 2021. години		Вредност у 2022. години		Вредност у 2023. години		Укупно (2021-2023)	
			Приходи из буџета	Приходи из осталих извора	Приходи из буџета	Приходи из осталих извора	Приходи из буџета	Приходи из осталих извора	Приходи из буџета	Приходи из осталих извора	Приходи из буџета	Приходи из осталих извора	Приходи из буџета	Приходи из осталих извора
1	2	3	4	5	6	7	8	9	10	11	12	13	14=(8+10+12)	15=(9+11+13)
65	744100	Текући добровољни трансфери од физичких и правних лица												
66	744200	Капитални добровољни трансфери од физичких и правних лица												
67	745000	**МЕШОВИТИ И НЕОДРЕЂЕНИ ПРИХОДИ (68)**												
68	745100	Мешовити и неодређени приходи												
69	770000	**МЕМОРАНДУМСКЕ СТАВКЕ ЗА РЕФУНДАЦИЈУ РАСХОДА (70 + 72)**												
70	771000	**МЕМОРАНДУМСКЕ СТАВКЕ ЗА РЕФУНДАЦИЈУ РАСХОДА (71)**												
71	771100	Меморандумске ставке за рефундацију расхода												
72	772000	**МЕМОРАНДУМСКЕ СТАВКЕ ЗА РЕФУНДАЦИЈУ РАСХОДА ИЗ ПРЕТХОДНЕ ГОДИНЕ (73)**												
73	772100	Меморандумске ставке за рефундацију расхода из претходне године												
74	780000	**ТРАНСФЕРИ ИЗМЕЂУ БУЏЕТСКИХ КОРИСНИКА НА ИСТОМ НИВОУ (75)**												
75	781000	**ТРАНСФЕРИ ИЗМЕЂУ БУЏЕТСКИХ КОРИСНИКА НА ИСТОМ НИВОУ (76 + 77)**												
76	781100	Трансфери између буџетских корисника на истом нивоу												
77	781300	Трансфери између организација обавезног социјалног осигурања												
78	790000	**ПРИХОДИ ИЗ БУЏЕТА (79)**												
79	791000	**ПРИХОДИ ИЗ БУЏЕТА (80)**												
80	791100	Приходи из буџета												

Образац 3. Пројекат

ПЛАНИРАНА СРЕДСТВА ЗА ПРОЈЕКАТ

Рбр.	Конто	ОПИС	Вредност у базној години (2019)		Очекивана вредност у 2020. години		Вредност у 2021. години		Вредност у 2022. години		Вредност у 2023. години		Укупно (2021-2023)	
			Приходи из буџета	Приходи из осталих извора	Приходи из буџета	Приходи из осталих извора	Приходи из буџета	Приходи из осталих извора	Приходи из буџета	Приходи из осталих извора	Приходи из буџета	Приходи из осталих извора	Приходи из буџета	Приходи из осталих извора
1	2	3	4	5	6	7	8	9	10	11	12	13	14=(8+10+12)	15=(9+11+13)
81	800000	**ПРИМАЊА ОД ПРОДАЈЕ НЕФИНАНСИЈСКЕ ИМОВИНЕ (82 + 89 + 96 + 99)**												
82	810000	**ПРИМАЊА ОД ПРОДАЈЕ ОСНОВНИХ СРЕДСТАВА (83 + 85 + 87)**												
83	811000	**ПРИМАЊА ОД ПРОДАЈЕ НЕПОКРЕТНОСТИ (84)**												
84	811100	Примања од продаје непокретности												
85	812000	**ПРИМАЊА ОД ПРОДАЈЕ ПОКРЕТНЕ ИМОВИНЕ (86)**												
86	812100	Примања од продаје покретне имовине												
87	813000	**ПРИМАЊА ОД ПРОДАЈЕ ОСТАЛИХ ОСНОВНИХ СРЕДСТАВА (88)**												
88	813100	Примања од продаје осталих основних средстава												
89	820000	**ПРИМАЊА ОД ПРОДАЈЕ ЗАЛИХА (90 + 92 + 94)**												
90	821000	**ПРИМАЊА ОД ПРОДАЈЕ РОБНИХ РЕЗЕРВИ (91)**												
91	821100	Примања од продаје робних резерви												
92	822000	**ПРИМАЊА ОД ПРОДАЈЕ ЗАЛИХА ПРОИЗВОДЊЕ (93)**												
93	822100	Примања од продаје залиха производње												
94	823000	**ПРИМАЊА ОД ПРОДАЈЕ РОБЕ ЗА ДАЉУ ПРОДАЈУ (95)**												
95	823100	Примања од продаје робе за даљу продају												
96	830000	**ПРИМАЊА ОД ПРОДАЈЕ ДРАГОЦЕНОСТИ (97)**												
97	831000	**ПРИМАЊА ОД ПРОДАЈЕ ДРАГОЦЕНОСТИ (98)**												

Образац 3. Пројекат

ПЛАНИРАНА СРЕДСТВА ЗА ПРОЈЕКАТ

Рбр.	Конто	ОПИС	Вредност у базној години (2019)		Очекивана вредност у 2020. години		Вредност у 2021. години		Вредност у 2022. години		Вредност у 2023. години		Укупно (2021-2023)	
			Приходи из буџета	Приходи из осталих извора	Приходи из буџета	Приходи из осталих извора	Приходи из буџета	Приходи из осталих извора	Приходи из буџета	Приходи из осталих извора	Приходи из буџета	Приходи из осталих извора	Приходи из буџета	Приходи из осталих извора
1	2	3	4	5	6	7	8	9	10	11	12	13	14=(8+10+12)	15=(9+11+13)
98	831100	Примања од продаје драгоцености												
99	840000	**ПРИМАЊА ОД ПРОДАЈЕ ПРИРОДНЕ ИМОВИНЕ (100 + 102 + 104)**												
100	841000	**ПРИМАЊА ОД ПРОДАЈЕ ЗЕМЉИШТА (101)**												
101	841100	Примања од продаје земљишта												
102	842000	**ПРИМАЊА ОД ПРОДАЈЕ ПОДЗЕМНИХ БЛАГА (103)**												
103	842100	Примања од продаје подземних блага												
104	843000	**ПРИМАЊА ОД ПРОДАЈЕ ШУМА И ВОДА (105)**												
105	843100	Примања од продаје шума и вода												
106	900000	**ПРИМАЊА ОД ЗАДУЖИВАЊА И ПРОДАЈЕ ФИНАНСИЈСКЕ ИМОВИНЕ (107 + 126)**												
107	910000	**ПРИМАЊА ОД ЗАДУЖИВАЊА (108+118)**												
108	911000	**ПРИМАЊА ОД ДОМАЋИХ ЗАДУЖИВАЊА (од 109 до 117)**												
109	911100	Примања од емитовања домаћих хартија од вредности, изузев акција												
110	911200	Примања од задуживања од осталих нивоа власти												
111	911300	Примања од задуживања од јавних финансијских институција у земљи												
112	911400	Примања од задуживања од пословних банака у земљи												
113	911500	Примања од задуживања код осталих поверилаца у земљи												
114	911600	Примања од задуживања од домаћинстава у земљи												

Образац 3. Пројекат

ПЛАНИРАНА СРЕДСТВА ЗА ПРОЈЕКАТ

Рбр.	Конто	ОПИС	Вредност у базној години (2019)		Очекивана вредност у 2020. години		Вредност у 2021. години		Вредност у 2022. години		Вредност у 2023. години		Укупно (2021-2023)	
			Приходи из буџета	Приходи из осталих извора	Приходи из буџета	Приходи из осталих извора	Приходи из буџета	Приходи из осталих извора	Приходи из буџета	Приходи из осталих извора	Приходи из буџета	Приходи из осталих извора	Приходи из буџета	Приходи из осталих извора
1	2	3	4	5	6	7	8	9	10	11	12	13	14=(8+10+12)	15=(9+11+13)
115	911700	Примања од домаћих финансијских деривата												
116	911800	Примања од домаћих меница												
117	911900	Исправка унутрашњег дуга												
118	912000	**ПРИМАЊА ОД ИНОСТРАНОГ ЗАДУЖИВАЊА (од 119 + 125)**												
119	912100	Примања од емитовања хартија од вредности, изузев акција, на иностраном финансијском тржишту												
120	912200	Примања од задуживања од иностраних држава												
121	912300	Примања од задуживања од мултилатералних институција												
122	912400	Примања од задуживања од иностраних пословних банака												
123	912500	Примања од задуживања од осталих иностраних поверилаца												
124	912600	Примања од иностраних финансијских деривата												
125	912900	Исправка спољног дуга												
126	920000	**ПРИМАЊА ОД ПРОДАЈЕ ФИНАНСИЈСКЕ ИМОВИНЕ (127 + 137)**												
127	921000	**ПРИМАЊА ОД ПРОДАЈЕ ДОМАЋЕ ФИНАНСИЈСКЕ ИМОВИНЕ (од 128 до 136)**												
128	921100	Примања од продаје домаћих хартија од вредности, изузев акција												
129	921200	Примања од отплате кредита датих осталим нивоима власти												
130	921300	Примања од отплате кредита датих домаћим јавним финансијским институцијама												

Образац 3. Пројекат

ПЛАНИРАНА СРЕДСТВА ЗА ПРОЈЕКАТ

Рбр.	Конто	ОПИС	Вредност у базној години (2019)		Очекивана вредност у 2020. години		Вредност у 2021. години		Вредност у 2022. години		Вредност у 2023. години		Укупно (2021-2023)	
			Приходи из буџета	Приходи из осталих извора	Приходи из буџета	Приходи из осталих извора	Приходи из буџета	Приходи из осталих извора	Приходи из буџета	Приходи из осталих извора	Приходи из буџета	Приходи из осталих извора	Приходи из буџета	Приходи из осталих извора
1	2	3	4	5	6	7	8	9	10	11	12	13	14=(8+10+12)	15=(9+11+13)
131	921400	Примања од отплате кредита домаћим пословним банкама												
132	921500	Примања од отплате кредита датих домаћим јавним нефинансијским институцијама												
133	921600	Примања од отплате кредита датих физичким лицима и домаћинствима у земљи												
134	921700	Примања од отплате кредита датих удружењима грађана у земљи												
135	921800	Примања од отплате кредита датих нефинансијским приватним предузећима у земљи												
136	921900	Примања од продаје домаћих акција и осталог капитала												
137	922000	**ПРИМАЊА ОД ПРОДАЈЕ СТРАНЕ ФИНАНСИЈСКЕ ИМОВИНЕ (од 138 до 145)**												
138	922100	Примања од продаје страних хартија од вредности, изузев акција												
139	922200	Примања од отплате кредита датих страним владама												
140	922300	Примања од отплате кредита датих међународним организацијама												
141	922400	Примања од отплате кредита датих страним пословним банкама												
142	922500	Примања од отплате кредита датих страним нефинансијским институцијама												
143	922600	Примања од отплате кредита датих страним невладиним организацијама												
144	922700	Примања од продаје страних акција и осталог капитала												
145	922800	Примања од продаје стране валуте												

Образац 3. Пројекат

ПЛАНИРАНА СРЕДСТВА ЗА ПРОЈЕКАТ

Рбр.	Конто	ОПИС	Вредност у базној години (2019)		Очекивана вредност у 2020. години		Вредност у 2021. години		Вредност у 2022. години		Вредност у 2023. години		Укупно (2021-2023)	
			Приходи из буџета	Приходи из осталих извора	Приходи из буџета	Приходи из осталих извора	Приходи из буџета	Приходи из осталих извора	Приходи из буџета	Приходи из осталих извора	Приходи из буџета	Приходи из осталих извора	Приходи из буџета	Приходи из осталих извора
1	2	3	4	5	6	7	8	9	10	11	12	13	14=(8+10+12)	15=(9+11+13)
146		**УКУПНИ ПРИХОДИ, ПРИМАЊА И ПРЕНЕТА СРЕДСТВА ИЗ ПРЕТХОДНЕ ГОДИНЕ (1 + 8 + 81 + 106)**												
147	400000	**ТЕКУЋИ РАСХОДИ (148+166+211+226+250+263+279+294)**												
148	410000	**РАСХОДИ ЗА ЗАПОСЛЕНЕ (149+151+155+157+162+164)**												
149	411000	**ПЛАТЕ, ДОДАЦИ И НАКНАДЕ ЗАПОСЛЕНИХ (ЗАРАДЕ) (150)**												
150	411100	Плате, додаци и накнаде запослених												
151	412000	**СОЦИЈАЛНИ ДОПРИНОСИ НА ТЕРЕТ ПОСЛОДАВЦА (од 152 до 154)**												
152	412100	Допринос за пензијско и инвалидско осигурање												
153	412200	Допринос за здравствено осигурање												
154	412300	Допринос за незапосленост												
155	413000	**НАКНАДЕ У НАТУРИ (156)**												
156	413100	Накнаде у натури												
157	414000	**СОЦИЈАЛНА ДАВАЊА ЗАПОСЛЕНИМА (од 158 до 161)**												
158	414100	Исплата накнада за време одсуствовања с посла на терет фондова												
159	414200	Расходи за образовање деце запослених												
160	414300	Отпремнине и помоћи												

Образац 3. Пројекат

ПЛАНИРАНА СРЕДСТВА ЗА ПРОЈЕКАТ

Рбр.	Конто	ОПИС	Вредност у базној години (2019)		Очекивана вредност у 2020. години		Вредност у 2021. години		Вредност у 2022. години		Вредност у 2023. години		Укупно (2021-2023)	
			Приходи из буџета	Приходи из осталих извора	Приходи из буџета	Приходи из осталих извора	Приходи из буџета	Приходи из осталих извора	Приходи из буџета	Приходи из осталих извора	Приходи из буџета	Приходи из осталих извора	Приходи из буџета	Приходи из осталих извора
1	2	3	4	5	6	7	8	9	10	11	12	13	14=(8+10+12)	15=(9+11+13)
161	414400	Помоћ у медицинском лечењу запосленог или чланова уже породице и друге помоћи запосленом												
162	415000	**НАКНАДА ТРОШКОВА ЗА ЗАПОСЛЕНЕ (163)**												
163	415100	Накнаде трошкова за запослене												
164	416000	**НАГРАДЕ ЗАПОСЛЕНИМА И ОСТАЛИ ПОСЕБНИ РАСХОДИ (165)**												
165	416100	Награде запосленима и остали посебни расходи												
166	420000	**КОРИШЋЕЊЕ УСЛУГА И РОБА (167 + 175 + 181 + 190 + 198 + 201)**												
167	421000	**СТАЛНИ ТРОШКОВИ (од 168 до 174)**												
168	421100	Трошкови платног промета и банкарских услуга												
169	421200	Енергетске услуге												
170	421300	Комуналне услуге												
171	421400	Услуге комуникација												
172	421500	Трошкови осигурања												
173	421600	Закуп имовине и опреме												
174	421900	Остали трошкови												
175	422000	**ТРОШКОВИ ПУТОВАЊА (од 176 до 180)**												
176	422100	Трошкови службених путовања у земљи												
177	422200	Трошкови службених путовања у иностранство												

Образац 3. Пројекат

ПЛАНИРАНА СРЕДСТВА ЗА ПРОЈЕКАТ

Рбр.	Конто	ОПИС	Вредност у базној години (2019)		Очекивана вредност у 2020. години		Вредност у 2021. години		Вредност у 2022. години		Вредност у 2023. години		Укупно (2021-2023)	
			Приходи из буџета	Приходи из осталих извора	Приходи из буџета	Приходи из осталих извора	Приходи из буџета	Приходи из осталих извора	Приходи из буџета	Приходи из осталих извора	Приходи из буџета	Приходи из осталих извора	Приходи из буџета	Приходи из осталих извора
1	2	3	4	5	6	7	8	9	10	11	12	13	14=(8+10+12)	15=(9+11+13)
178	422300	Трошкови путовања у оквиру редовног рада												
179	422400	Трошкови путовања ученика												
180	422900	Остали трошкови транспорта												
181	**423000**	**УСЛУГЕ ПО УГОВОРУ (од 182 до 189)**												
182	423100	Административне услуге												
183	423200	Компјутерске услуге												
184	423300	Услуге образовања и усавршавања запослених												
185	423400	Услуге информисања												
186	423500	Стручне услуге												
187	423600	Услуге за домаћинство и угоститељство												
188	423700	Репрезентација												
189	423900	Остале опште услуге												
190	**424000**	**СПЕЦИЈАЛИЗОВАНЕ УСЛУГЕ (од 191 до197)**												
191	424100	Пољопривредне услуге												
192	424200	Услуге образовања, културе и спорта												
193	424300	Медицинске услуге												
194	424400	Услуге одржавања аутопутева												
195	424500	Услуге одржавања националних паркова и природних површина												

Образац 3. Пројекат

ПЛАНИРАНА СРЕДСТВА ЗА ПРОЈЕКАТ

Рбр.	Конто	ОПИС	Вредност у базној години (2019)		Очекивана вредност у 2020. години		Вредност у 2021. години		Вредност у 2022. години		Вредност у 2023. години		Укупно (2021-2023)	
			Приходи из буџета	Приходи из осталих извора	Приходи из буџета	Приходи из осталих извора	Приходи из буџета	Приходи из осталих извора	Приходи из буџета	Приходи из осталих извора	Приходи из буџета	Приходи из осталих извора	Приходи из буџета	Приходи из осталих извора
1	2	3	4	5	6	7	8	9	10	11	12	13	14=(8+10+12)	15=(9+11+13)
196	424600	Услуге очувања животне средине, науке и геодетске услуге												
197	424900	Остале специјализоване услуге												
198	**425000**	**ТЕКУЋЕ ПОПРАВКЕ И ОДРЖАВАЊЕ (199 + 200)**												
199	425100	Текуће поправке и одржавање зграда и објеката												
200	425200	Текуће поправке и одржавање опреме												
201	**426000**	**МАТЕРИЈАЛ (од 202 до 210)**												
202	426100	Административни материјал												
203	426200	Материјали за пољопривреду												
204	426300	Материјали за образовање и усавршавање запослених												
205	426400	Материјали за саобраћај												
206	426500	Материјали за очување животне средине и науку												
207	426600	Материјали за образовање, културу и спорт												
208	426700	Медицински и лабораторијски материјали												
209	426800	Материјали за одржавање хигијене и угоститељство												
210	426900	Материјали за посебне намене												
211	**430000**	**АМОРТИЗАЦИЈА И УПОТРЕБА СРЕДСТАВА ЗА РАД (212 + 216 + 218 + 220 + 224)**												
212	**431000**	**АМОРТИЗАЦИЈА НЕКРЕТНИНА И ОПРЕМЕ (од 213 до 215)**												

Образац 3. Пројекат

ПЛАНИРАНА СРЕДСТВА ЗА ПРОЈЕКАТ

Рбр.	Конто	ОПИС	Вредност у базној години (2019)		Очекивана вредност у 2020. години		Вредност у 2021. години		Вредност у 2022. години		Вредност у 2023. години		Укупно (2021-2023)	
			Приходи из буџета	Приходи из осталих извора	Приходи из буџета	Приходи из осталих извора	Приходи из буџета	Приходи из осталих извора	Приходи из буџета	Приходи из осталих извора	Приходи из буџета	Приходи из осталих извора	Приходи из буџета	Приходи из осталих извора
1	2	3	4	5	6	7	8	9	10	11	12	13	14=(8+10+12)	15=(9+11+13)
213	431100	Амортизација зграда и грађевинских објеката												
214	431200	Амортизација опреме												
215	431300	Амортизација осталих некретнина и опреме												
216	432000	**АМОРТИЗАЦИЈА КУЛТИВИСАНЕ ИМОВИНЕ (217)**												
217	432100	Амортизација култивисане опреме												
218	433000	**УПОТРЕБА ДРАГОЦЕНОСТИ (219)**												
219	433100	Употреба драгоцености												
220	434000	**УПОТРЕБА ПРИРОДНЕ ИМОВИНЕ (од 221 до 223)**												
221	434100	Употреба земљишта												
222	434200	Употреба подземног блага												
223	434300	Употреба шума и вода												
224	435000	**АМОРТИЗАЦИЈА НЕМАТЕРИЈАЛНЕ ИМОВИНЕ (225)**												
225	435100	Амортизација нематеријалне имовине												
226	440000	**ОТПЛАТА КАМАТА И ПРАТЕЋИ ТРОШКОВИ ЗАДУЖИВАЊА (227 + 237 + 244 + 246)**												
227	441000	**ОТПЛАТЕ ДОМАЋИХ КАМАТА (од 228 до 236)**												
228	441100	Отплата камата на домаће хартије од вредности												
229	441200	Отплата камата осталим нивоима власти												

Образац 3. Пројекат

ПЛАНИРАНА СРЕДСТВА ЗА ПРОЈЕКАТ

Рбр.	Конто	ОПИС	Вредност у базној години (2019)		Очекивана вредност у 2020. години		Вредност у 2021. години		Вредност у 2022. години		Вредност у 2023. години		Укупно (2021-2023)	
			Приходи из буџета	Приходи из осталих извора	Приходи из буџета	Приходи из осталих извора	Приходи из буџета	Приходи из осталих извора	Приходи из буџета	Приходи из осталих извора	Приходи из буџета	Приходи из осталих извора	Приходи из буџета	Приходи из осталих извора
1	2	3	4	5	6	7	8	9	10	11	12	13	14=(8+10+12)	15=(9+11+13)
230	441300	Отплата камата домаћим јавним финансијским институцијама												
231	441400	Отплата камата домаћим пословним банкама												
232	441500	Отплата камата осталим домаћим кредиторима												
233	441600	Отплата камата домаћинствима у земљи												
234	441700	Отплата камата на домаће финансијске деривате												
235	441800	Отплата камата на домаће менице												
236	441900	Финансијске промене на финансијским лизинзима												
237	442000	**ОТПЛАТА СТРАНИХ КАМАТА (од 238 до 243)**												
238	442100	Отплата камата на хартије од вредности емитоване на иностраном финансијском тржишту												
239	442200	Отплата камата страним владама												
240	442300	Отплата камата мултилатералним институцијама												
241	442400	Отплата камата страним пословним банкама												
242	442500	Отплата камата осталим страним кредиторима												
243	442600	Отплата камата на стране финансијске деривате												
244	443000	**ОТПЛАТА КАМАТА ПО ГАРАНЦИЈАМА 245)**												
245	443100	Отплата камата по гаранцијама												
246	444000	**ПРАТЕЋИ ТРОШКОВИ ЗАДУЖИВАЊА (од 247 до 249)**												

Образац 3. Пројекат

ПЛАНИРАНА СРЕДСТВА ЗА ПРОЈЕКАТ

Рбр.	Конто	ОПИС	Вредност у базној години (2019)		Очекивана вредност у 2020. години		Вредност у 2021. години		Вредност у 2022. години		Вредност у 2023. години		Укупно (2021-2023)	
			Приходи из буџета	Приходи из осталих извора	Приходи из буџета	Приходи из осталих извора	Приходи из буџета	Приходи из осталих извора	Приходи из буџета	Приходи из осталих извора	Приходи из буџета	Приходи из осталих извора	Приходи из буџета	Приходи из осталих извора
1	2	3	4	5	6	7	8	9	10	11	12	13	14=(8+10+12)	15=(9+11+13)
247	444100	Негативне курсне разлике												
248	444200	Казне за кашњење												
249	444300	Остали пратећи трошкови задуживања												
250	**450000**	**СУБВЕНЦИЈЕ (251 + 254 + 257 + 260)**												
251	**451000**	**СУБВЕНЦИЈЕ ЈАВНИМ НЕФИНАНСИЈСКИМ ПРЕДУЗЕЋИМА И ОРГАНИЗАЦИЈАМА (252 + 253)**												
252	451100	Текуће субвенције јавним нефинансијским предузећима и организацијама												
253	451200	Капиталне субвенције јавним нефинансијским предузећима и организацијама												
254	**452000**	**СУБВЕНЦИЈЕ ПРИВАТНИМ ФИНАНСИЈСКИМ ИНСТИТУЦИЈАМА (255 + 256)**												
255	452100	Текуће субвенције приватним финансијским институцијама												
256	452200	Капиталне субвенције приватним финансијским институцијама												
257	**453000**	**СУБВЕНЦИЈЕ ЈАВНИМ ФИНАНСИЈСКИМ ИНСТИТУЦИЈАМА (258 + 259)**												
258	453100	Текуће субвенције јавним финансијским институцијама												
259	453200	Капиталне субвенције јавним финансијским институцијама												
260	**454000**	**СУБВЕНЦИЈЕ ПРИВАТНИМ ПРЕДУЗЕЋИМА (261 + 262)**												
261	454100	Текуће субвенције приватним предузећима												
262	454200	Капиталне субвенције приватним предузећима												

Образац 3. Пројекат

ПЛАНИРАНА СРЕДСТВА ЗА ПРОЈЕКАТ

Рбр.	Конто	ОПИС	Вредност у базној години (2019)		Очекивана вредност у 2020. години		Вредност у 2021. години		Вредност у 2022. години		Вредност у 2023. години		Укупно (2021-2023)	
			Приходи из буџета	Приходи из осталих извора	Приходи из буџета	Приходи из осталих извора	Приходи из буџета	Приходи из осталих извора	Приходи из буџета	Приходи из осталих извора	Приходи из буџета	Приходи из осталих извора	Приходи из буџета	Приходи из осталих извора
1	2	3	4	5	6	7	8	9	10	11	12	13	14=(8+10+12)	15=(9+11+13)
263	**460000**	**ДОНАЦИЈЕ, ДОТАЦИЈЕ И ТРАНСФЕРИ (264 + 267 + 270 + 273 + 276)**												
264	**461000**	**ДОНАЦИЈЕ СТРАНИМ ВЛАДАМА (265 + 266)**												
265	461100	Текуће донације страним владама												
266	461200	Капиталне донације страним владама												
267	**462000**	**ДОТАЦИЈЕ МЕЂУНАРОДНИМ ОРГАНИЗАЦИЈАМА (268 + 269)**												
268	462100	Текуће дотације међународним организацијама												
269	462200	Капиталне дотације међународним организацијама												
270	**463000**	**ТРАНСФЕРИ ОСТАЛИМ НИВОИМА ВЛАСТИ (271 + 272)**												
271	463100	Текући трансфери осталим нивоима власти												
272	463200	Капитални трансфери осталим нивоима власти												
273	**464000**	**ДОТАЦИЈЕ ОРГАНИЗАЦИЈАМА ОБАВЕЗНОГ СОЦИЈАЛНОГ ОСИГУРАЊА (274 + 275)**												
274	464100	Текуће дотације организацијама обавезног социјалног осигурања												
275	464200	Капиталне дотације организацијама обавезног социјалног осигурања												
276	**465000**	**ОСТАЛЕ ДОТАЦИЈЕ И ТРАНСФЕРИ (277 + 278)**												
277	465100	Остале текуће дотације и трансфери												
278	465200	Остале капиталне дотације и трансфери												
279	**470000**	**СОЦИЈАЛНО ОСИГУРАЊЕ И СОЦИЈАЛНА ЗАШТИТА (280 + 284)**												

Образац 3. Пројекат

ПЛАНИРАНА СРЕДСТВА ЗА ПРОЈЕКАТ

Рбр.	Конто	ОПИС	Вредност у базној години (2019)		Очекивана вредност у 2020. години		Вредност у 2021. години		Вредност у 2022. години		Вредност у 2023. години		Укупно (2021-2023)	
			Приходи из буџета	Приходи из осталих извора	Приходи из буџета	Приходи из осталих извора	Приходи из буџета	Приходи из осталих извора	Приходи из буџета	Приходи из осталих извора	Приходи из буџета	Приходи из осталих извора	Приходи из буџета	Приходи из осталих извора
1	2	3	4	5	6	7	8	9	10	11	12	13	14=(8+10+12)	15=(9+11+13)
280	471000	**ПРАВА ИЗ СОЦИЈАЛНОГ ОСИГУРАЊА (ОРГАНИЗАЦИЈЕ ОБАВЕЗНОГ СОЦИЈАЛНОГ ОСИГУРАЊА) (од 281 до 283)**												
281	471100	Права из социјалног осигурања која се исплаћују непосредно домаћинствима												
282	471200	Права из социјалног осигурања која се исплаћују непосредно пружаоцима услуга												
283	471900	Трансфери другим организацијама обавезног социјалног осигурања за допринос за осигурање												
284	472000	**НАКНАДЕ ЗА СОЦИЈАЛНУ ЗАШТИТУ ИЗ БУЏЕТА (од 285 до 293)**												
285	472100	Накнаде из буџета у случају болести и инвалидности												
286	472200	Накнаде из буџета за породиљско одсуство												
287	472300	Накнаде из буџета за децу и породицу												
288	472400	Накнаде из буџета за случај незапослености												
289	472500	Старосне и породичне пензије из буџета												
290	472600	Накнаде из буџета у случају смрти												
291	472700	Накнаде из буџета за образовање, културу, науку и спорт												
292	472800	Накнаде из буџета за становање и живот												
293	472900	Остале накнаде из буџета												
294	480000	**ОСТАЛИ РАСХОДИ (295 + 298 + 302 + 304 + 307 + 309)**												
295	481000	**ДОТАЦИЈЕ НЕВЛАДИНИМ ОРГАНИЗАЦИЈАМА (296 + 297)**												

Образац 3. Пројекат

ПЛАНИРАНА СРЕДСТВА ЗА ПРОЈЕКАТ

Рбр.	Конто	ОПИС	Вредност у базној години (2019)		Очекивана вредност у 2020. години		Вредност у 2021. години		Вредност у 2022. години		Вредност у 2023. години		Укупно (2021-2023)	
			Приходи из буџета	Приходи из осталих извора	Приходи из буџета	Приходи из осталих извора	Приходи из буџета	Приходи из осталих извора	Приходи из буџета	Приходи из осталих извора	Приходи из буџета	Приходи из осталих извора	Приходи из буџета	Приходи из осталих извора
1	2	3	4	5	6	7	8	9	10	11	12	13	14=(8+10+12)	15=(9+11+13)
296	481100	Дотације непрофитним организацијама које пружају помоћ домаћинствима												
297	481900	Дотације осталим непрофитним институцијама												
298	482000	**ПОРЕЗИ, ОБАВЕЗНЕ ТАКСЕ И КАЗНЕ (од 299 до 301)**												
299	482100	Остали порези												
300	482200	Обавезне таксе												
301	482300	Новчане казне и пенали												
302	483000	**НОВЧАНЕ КАЗНЕ И ПЕНАЛИ ПО РЕШЕЊУ СУДОВА (303)**												
303	483100	Новчане казне и пенали по решењу судова												
304	484000	**НАКНАДА ШТЕТЕ ЗА ПОВРЕДЕ ИЛИ ШТЕТУ НАСТАЛУ УСЛЕД ЕЛЕМЕНТАРНИХ НЕПОГОДА ИЛИ ДРУГИХ ПРИРОДНИХ УЗРОКА (305 + 306)**												
305	484100	Накнада штете за повреде или штету насталу услед елементарних непогода												
306	484200	Накнада штете од дивљачи												
307	485000	**НАКНАДА ШТЕТЕ ЗА ПОВРЕДЕ ИЛИ ШТЕТУ НАНЕТУ ОД СТРАНЕ ДРЖАВНИХ ОРГАНА (308)**												
308	485100	Накнада штете за повреде или штету нанету од стране државних органа												
309	489000	**РАСХОДИ КОЈИ СЕ ФИНАНСИРАЈУ ИЗ СРЕДСТАВА ЗА РЕАЛИЗАЦИЈУ НАЦИОНАЛНОГ ИНВЕСТИЦИОНОГ ПЛАНА (310)**												

Образац 3. Пројекат

ПЛАНИРАНА СРЕДСТВА ЗА ПРОЈЕКАТ

Рбр.	Конто	ОПИС	Вредност у базној години (2019)		Очекивана вредност у 2020. години		Вредност у 2021. години		Вредност у 2022. години		Вредност у 2023. години		Укупно (2021-2023)	
			Приходи из буџета	Приходи из осталих извора	Приходи из буџета	Приходи из осталих извора	Приходи из буџета	Приходи из осталих извора	Приходи из буџета	Приходи из осталих извора	Приходи из буџета	Приходи из осталих извора	Приходи из буџета	Приходи из осталих извора
1	2	3	4	5	6	7	8	9	10	11	12	13	14=(8+10+12)	15=(9+11+13)
310	489100	Расходи који се финансирају из средстава за реализацију националног инвестиционог плана												
311	500000	**ИЗДАЦИ ЗА НЕФИНАНСИЈСКУ ИМОВИНУ (312 + 334 + 343 + 346 + 354)**												
312	510000	**ОСНОВНА СРЕДСТВА (313 + 318 + 328 + 330 + 332)**												
313	511000	**ЗГРАДЕ И ГРАЂЕВИНСКИ ОБЈЕКТИ (од 314 до 317)**												
314	511100	Куповина зграда и објеката												
315	511200	Изградња зграда и објеката												
316	511300	Капитално одржавање зграда и објеката												
317	511400	Пројектно планирање												
318	512000	**МАШИНЕ И ОПРЕМА (од 319 до 327)**												
319	512100	Опрема за саобраћај												
320	512200	Административна опрема												
321	512300	Опрема за пољопривреду												
322	512400	Опрема за заштиту животне средине												
323	512500	Медицинска и лабораторијска опрема												
324	512600	Опрема за образовање, културу и спорт												
325	512700	Опрема за војску												
326	512800	Опрема за јавну безбедност												

Образац 3. Пројекат

ПЛАНИРАНА СРЕДСТВА ЗА ПРОЈЕКАТ

Рбр.	Конто	ОПИС	Вредност у базној години (2019)		Очекивана вредност у 2020. години		Вредност у 2021. години		Вредност у 2022. години		Вредност у 2023. години		Укупно (2021-2023)	
			Приходи из буџета	Приходи из осталих извора	Приходи из буџета	Приходи из осталих извора	Приходи из буџета	Приходи из осталих извора	Приходи из буџета	Приходи из осталих извора	Приходи из буџета	Приходи из осталих извора	Приходи из буџета	Приходи из осталих извора
1	2	3	4	5	6	7	8	9	10	11	12	13	14=(8+10+12)	15=(9+11+13)
327	512900	Опрема за производњу, моторна, непокретна и немоторна опрема												
328	513000	**ОСТАЛЕ НЕКРЕТНИНЕ И ОПРЕМА (329)**												
329	513100	Остале некретнине и опрема												
330	514000	**КУЛТИВИСАНА ИМОВИНА (331)**												
331	514100	Култивисана имовина												
332	515000	**НЕМАТЕРИЈАЛНА ИМОВИНА (333)**												
333	515100	Нематеријална имовина												
334	520000	**ЗАЛИХЕ (335 + 337 + 341)**												
335	521000	**РОБНЕ РЕЗЕРВЕ (336)**												
336	521100	Робне резерве												
337	522000	**ЗАЛИХЕ ПРОИЗВОДЊЕ (од 338 до 340)**												
338	522100	Залихе материјала												
339	522200	Залихе недовршене производње												
340	522300	Залихе готових производа												
341	523000	**ЗАЛИХЕ РОБЕ ЗА ДАЉУ ПРОДАЈУ (342)**												
342	523100	Залихе робе за даљу продају												
343	530000	**ДРАГОЦЕНОСТИ (344)**												
344	531000	**ДРАГОЦЕНОСТИ (345)**												

Образац 3. Пројекат

ПЛАНИРАНА СРЕДСТВА ЗА ПРОЈЕКАТ

Рбр.	Конто	ОПИС	Вредност у базној години (2019)		Очекивана вредност у 2020. години		Вредност у 2021. години		Вредност у 2022. години		Вредност у 2023. години		Укупно (2021-2023)	
			Приходи из буџета	Приходи из осталих извора	Приходи из буџета	Приходи из осталих извора	Приходи из буџета	Приходи из осталих извора	Приходи из буџета	Приходи из осталих извора	Приходи из буџета	Приходи из осталих извора	Приходи из буџета	Приходи из осталих извора
1	2	3	4	5	6	7	8	9	10	11	12	13	14=(8+10+12)	15=(9+11+13)
345	531100	Драгоцености												
346	540000	**ПРИРОДНА ИМОВИНА (347 + 349 + 351)**												
347	541000	**ЗЕМЉИШТЕ (348)**												
348	541100	Земљиште												
349	542000	**РУДНА БОГАТСТВА (350)**												
350	542100	Копови												
351	543000	**ШУМЕ И ВОДЕ (352 + 353)**												
352	543100	Шуме												
353	543200	Воде												
354	550000	**НЕФИНАНСИЈСКА ИМОВИНА КОЈА СЕ ФИНАНСИРА ИЗ СРЕДСТАВА ЗА РЕАЛИЗАЦИЈУ НАЦИОНАЛНОГ ИНВЕСТИЦИОНОГ ПЛАНА (355)**												
355	551000	**НЕФИНАНСИЈСКА ИМОВИНА КОЈА СЕ ФИНАНСИРА ИЗ СРЕДСТАВА ЗА РЕАЛИЗАЦИЈУ НАЦИОНАЛНОГ ИНВЕСТИЦИОНОГ ПЛАНА (356)**												
356	551100	Нефинансијска имовина која се финансира из средстава за реализацију националног инвестиционог плана												
357	600000	**ИЗДАЦИ ЗА ОТПЛАТУ ГЛАВНИЦЕ И НАБАВКУ ФИНАНСИЈСКЕ ИМОВИНЕ (358 + 383)**												
358	610000	**ОТПЛАТА ГЛАВНИЦЕ (359 + 369 + 377 + 384)**												
359	611000	**ОТПЛАТА ГЛАВНИЦЕ ДОМАЋИМ КРЕДИТОРИМА (од 360 до 368)**												

Образац 3. Пројекат

ПЛАНИРАНА СРЕДСТВА ЗА ПРОЈЕКАТ

Рбр.	Конто	ОПИС	Вредност у базној години (2019)		Очекивана вредност у 2020. години		Вредност у 2021. години		Вредност у 2022. години		Вредност у 2023. години		Укупно (2021-2023)	
			Приходи из буџета	Приходи из осталих извора	Приходи из буџета	Приходи из осталих извора	Приходи из буџета	Приходи из осталих извора	Приходи из буџета	Приходи из осталих извора	Приходи из буџета	Приходи из осталих извора	Приходи из буџета	Приходи из осталих извора
1	2	3	4	5	6	7	8	9	10	11	12	13	14=(8+10+12)	15=(9+11+13)
360	611100	Отплата главнице на домаће хартије од вредности, изузев акција												
361	611200	Отплата главнице осталим нивоима власти												
362	611300	Отплата главнице домаћим јавним финансијским институцијама												
363	611400	Отплата главнице домаћим пословним банкама												
364	611500	Отплата главнице осталим домаћим кредиторима												
365	611600	Отплата главнице домаћинствима у земљи												
366	611700	Отплата главнице на домаће финансијске деривате												
367	611800	Отплата домаћих меница												
368	611900	Исправка унутрашњег дуга												
369	612000	**ОТПЛАТА ГЛАВНИЦЕ СТРАНИМ КРЕДИТОРИМА (од 370 до 376)**												
370	612100	Отплата главнице на хартије од вредности, изузев акција, емитоване на иностраном финансијском тржишту												
371	612200	Отплата главнице страним владама												
372	612300	Отплата главнице мултилатералним институцијама												
373	612400	Отплате главнице страним пословним банкама												
374	612500	Отплате главнице осталим страним кредиторима												
375	612600	Отплата главнице на стране финансијске деривате												
376	612900	Исправка спољног дуга												

Образац 3. Пројекат

ПЛАНИРАНА СРЕДСТВА ЗА ПРОЈЕКАТ

Рбр.	Конто	ОПИС	Вредност у базној години (2019)		Очекивана вредност у 2020. години		Вредност у 2021. години		Вредност у 2022. години		Вредност у 2023. години		Укупно (2021-2023)	
			Приходи из буџета	Приходи из осталих извора	Приходи из буџета	Приходи из осталих извора	Приходи из буџета	Приходи из осталих извора	Приходи из буџета	Приходи из осталих извора	Приходи из буџета	Приходи из осталих извора	Приходи из буџета	Приходи из осталих извора
1	2	3	4	5	6	7	8	9	10	11	12	13	14=(8+10+12)	15=(9+11+13)
377	613000	**ОТПЛАТА ГЛАВНИЦЕ ПО ГАРАНЦИЈАМА (378)**												
378	613100	Отплата главнице по гаранцијама												
379	614000	**ОТПЛАТА ГЛАВНИЦЕ ЗА ФИНАНСИЈСКИ ЛИЗИНГ (380)**												
380	614100	Отплата главнице за финансијски лизинг												
381	615000	**ОТПЛАТА ГАРАНЦИЈА ПО КОМЕРЦИЈАЛНИМ ТРАНСАКЦИЈАМА (382)**												
382	615100	Отплата гаранција по комерцијалним трансакцијама												
383	620000	**НАБАВКА ФИНАНСИЈСКЕ ИМОВИНЕ (384 + 394 + 403)**												
384	621000	**НАБАВКА ДОМАЋЕ ФИНАНСИЈСКЕ ИМОВИНЕ (од 385 до 393)**												
385	621100	Набавка домаћих хартија од вредности, изузев акција												
386	621200	Кредити осталим нивоима власти												
387	621300	Кредити домаћим јавним финансијским институцијама												
388	621400	Кредити домаћим пословним банкама												
389	621500	Кредити домаћим нефинансијским јавним институцијама												
390	621600	Кредити физичким лицима и домаћинствима у земљи												
391	621700	Кредити невладиним организацијама у земљи												
392	621800	Кредити домаћим нефинансијским приватним предузећима												
393	621900	Набавка домаћих акција и осталог капитала												

Образац 3. Пројекат

ПЛАНИРАНА СРЕДСТВА ЗА ПРОЈЕКАТ

Рбр.	Конто	ОПИС	Вредност у базној години (2019)		Очекивана вредност у 2020. години		Вредност у 2021. години		Вредност у 2022. години		Вредност у 2023. години		Укупно (2021-2023)	
			Приходи из буџета	Приходи из осталих извора	Приходи из буџета	Приходи из осталих извора	Приходи из буџета	Приходи из осталих извора	Приходи из буџета	Приходи из осталих извора	Приходи из буџета	Приходи из осталих извора	Приходи из буџета	Приходи из осталих извора
1	2	3	4	5	6	7	8	9	10	11	12	13	14=(8+10+12)	15=(9+11+13)
394	622000	**НАБАВКА СТРАНЕ ФИНАНСИЈСКЕ ИМОВИНЕ (од 395 до 402)**												
395	622100	Набавка страних хартија од вредности, изузев акција												
396	622200	Кредити страним владама												
397	622300	Кредити међународним организацијама												
398	622400	Кредити страним пословним банкама												
399	622500	Кредити страним нефинансијским институцијама												
400	622600	Кредити страним невладиним организацијама												
401	622700	Набавка страних акција и осталог капитала												
402	622800	Куповина стране валуте												
403	623000	**НАБАВКА ФИНАНСИЈСКЕ ИМОВИНЕ КОЈА СЕ ФИНАНСИРА ИЗ СРЕДСТАВА ЗА РЕАЛИЗАЦИЈУ НАЦИОНАЛНОГ ИНВЕСТИЦИОНОГ ПЛАНА (404)**												
404	623100	Набавка финансијске имовине која се финансира из средстава за реализацију националног инвестиционог плана												
405		**УКУПНИ РАСХОДИ И ИЗДАЦИ (147 + 311 + 357)**												
		Разлика (146-405) *[Укупни приходи, примања и пренета средства - Укупни расходи и издаци]*												

Шифра	Извори финансирања пројекта	Вредност у базној години (2019)	Очекивана вредност у 2020. години	Вредност у 2021. години	Вредност у 2022. години	Вредност у 2023. години	Укупно (2021-2023)

Образац 3. Пројекат

ПЛАНИРАНА СРЕДСТВА ЗА ПРОЈЕКАТ

Рбр.	Конто	ОПИС	Вредност у базној години (2019)		Очекивана вредност у 2020. години		Вредност у 2021. години		Вредност у 2022. години		Вредност у 2023. години		Укупно (2021-2023)	
			Приходи из буџета	Приходи из осталих извора	Приходи из буџета	Приходи из осталих извора	Приходи из буџета	Приходи из осталих извора	Приходи из буџета	Приходи из осталих извора	Приходи из буџета	Приходи из осталих извора	Приходи из буџета	Приходи из осталих извора
1	2	3	4	5	6	7	8	9	10	11	12	13	14=(8+10+12)	15=(9+11+13)
1	2		3		4		5		6		7		8=(5+6+7)	
01	Приходи из буџета													
02	Трансфери између корисника на истом нивоу													
03	Социјални доприноси													
04	Сопствени приходи буџетских корисника													
05	Донације од иностраних земаља													
06	Донације од међународних организација													
07	Трансфери од других нивоа власти													
08	Добровољни трансфери од физичких и правних лица													
09	Примања од продаје нефинансијске имовине													
10	Примања од домаћих задуживања													
11	Примања од иностраних задуживања													
12	Примања од отплате датих кредита и продаје финансијске имовине													
13	Нераспоређени вишак прихода из ранијих година													
14	Неутрошена средства од приватизације из ранијих година													
15	Неутрошена средства донација из ранијих година													
16	Родитељски динар за ваннаставне активности													
56	Финансијска помоћ ЕУ													
УКУПНО ЗА:		1102-												
		Разлика (укупни расходи и издаци - укупни извори)												

Образац 3. Пројекат

ПЛАНИРАНА СРЕДСТВА ЗА ПРОЈЕКАТ

Рбр.	Конто	ОПИС	Вредност у базној години (2019)		Очекивана вредност у 2020. години		Вредност у 2021. години		Вредност у 2022. години		Вредност у 2023. години		Укупно (2021-2023)	
			Приходи из буџета	Приходи из осталих извора	Приходи из буџета	Приходи из осталих извора	Приходи из буџета	Приходи из осталих извора	Приходи из буџета	Приходи из осталих извора	Приходи из буџета	Приходи из осталих извора	Приходи из буџета	Приходи из осталих извора
1	2	3	4	5	6	7	8	9	10	11	12	13	14=(8+10+12)	15=(9+11+13)

* 1-3 циља за сваку програмску активност

** 1-3 индикатора исхода/излазног резултата за сваки циљ

Одговорно лице

Датум: _____ _____

Образац 3. Пројекат

Обрасци за припрему програмског буџета
3. ПРОЈЕКАТ

Програм коме припада:	**Програм 2. Комуналне делатности**		
Шифра пројекта:	**1102**		
Назив пројекта:			
Функција:			
Назив организационе јединице/Буџетски корисник:			
Сврха:			
Основ:			
Опис:			
Трајање пројекта:			
Ознака за капитални пројекат:	(статус пројектно техничке документације, постоји или не постоји, статус имовинско правних односа, решени или нерешени)		
Ознака да ли је ИПА пројекат:	(бира се ИПА година финансирања и ИПА програм/мере из предефинисане листе коју у базу уноси Министарство финансија		
Мере и поглавље преговора о приступању ЕУ:			
Одговорно лице за спровођење пројекта:			

	Циљ*	***Индикатори*****						
		Назив индикатора	***Вредност у базној години (2019)***	***Очекивана вредност у 2020. години***	***Циљана вредност у 2021. години***	***Циљана вредност у 2022. години***	***Циљана вредност у 2023. години***	***Извор верификације***
1								

ПЛАНИРАНА СРЕДСТВА ЗА ПРОЈЕКАТ

			Вредност у базној години (2019)	***Очекивана вредност у 2020. години***	***Вредност у 2021. години***	***Вредност у 2022. години***	***Вредност у 2023. години***	***Укупно (2021-2023)***

Образац 3. Пројекат

ПЛАНИРАНА СРЕДСТВА ЗА ПРОЈЕКАТ

Рбр.	***Конто***	***ОПИС***	***Вредност у базној години (2019)***		***Очекивана вредност у 2020. години***		***Вредност у 2021. години***		***Вредност у 2022. години***		***Вредност у 2023. години***		***Укупно (2021-2023)***	
			Приходи из буџета	***Приходи из осталих извора***	***Приходи из буџета***	***Приходи из осталих извора***	***Приходи из буџета***	***Приходи из осталих извора***	***Приходи из буџета***	***Приходи из осталих извора***	***Приходи из буџета***	***Приходи из осталих извора***	***Приходи из буџета***	***Приходи из осталих извора***
1	***2***	***3***	***4***	***5***	***6***	***7***	***8***	***9***	***10***	***11***	***12***	***13***	***14=(8+10+12)***	***15=(9+11+13)***
1	**300000**	**КАПИТАЛ, УТВРЂИВАЊЕ РЕЗУЛТАТА ПОСЛОВАЊА И ВАНБИЛАНСНА ЕВИДЕНЦИЈА (2 + 5)**												
2	**310000**	**КАПИТАЛ (3)**												
3	**311000**	**КАПИТАЛ (4)**												
4	311700	Пренета неутрошена средства из ранијих година												
5	**320000**	**УТВРЂИВАЊЕ РЕЗУЛТАТА ПОСЛОВАЊА (6)**												
6	**321000**	**УТВРЂИВАЊЕ РЕЗУЛТАТА ПОСЛОВАЊА (7)**												
7	321300	Нераспоређени вишак прихода и примања или дефицит из ранијих година												
8	**700000**	**ТЕКУЋИ ПРИХОДИ (9 + 32 + 44 + 69 + 74 +78)**												
9	**710000**	**ПОРЕЗИ (10 + 14 + 16 + 23 + 29)**												
10	**711000**	**ПОРЕЗ НА ДОХОДАК, ДОБИТ И КАПИТАЛНЕ ДОБИТКЕ (од 11 до 13)**												
11	711100	Порези на доходак и капиталне добитке које плаћају физичка лица												
12	711200	Порези на добит и капиталне добитке које плаћају предузећа и друга правна лица												
13	711300	Порези на доходак, добит и капиталне добитке који се не могу разврстати између физичких и правних лица												
14	**712000**	**ПОРЕЗ НА ФОНД ЗАРАДА (15)**												
15	712100	Порез на фонд зарада												

Образац 3. Пројекат

ПЛАНИРАНА СРЕДСТВА ЗА ПРОЈЕКАТ

Рбр.	Конто	ОПИС	Вредност у базној години (2019)		Очекивана вредност у 2020. години		Вредност у 2021. години		Вредност у 2022. години		Вредност у 2023. години		Укупно (2021-2023)	
			Приходи из буџета	Приходи из осталих извора	Приходи из буџета	Приходи из осталих извора	Приходи из буџета	Приходи из осталих извора	Приходи из буџета	Приходи из осталих извора	Приходи из буџета	Приходи из осталих извора	Приходи из буџета	Приходи из осталих извора
1	2	3	4	5	6	7	8	9	10	11	12	13	14=(8+10+12)	15=(9+11+13)
16	713000	**ПОРЕЗ НА ИМОВИНУ (од 17 до 22)**												
17	713100	Периодични порези на непокретности												
18	713200	Периодични порези на нето имовину												
19	713300	Порези на заоставштину, наслеђе и поклон												
20	713400	Порези на финансијске и капиталне трансакције												
21	713500	Други једнократни порези на имовину												
22	713600	Други периодични порези на имовину												
23	714000	**ПОРЕЗ НА ДОБРА И УСЛУГЕ (од 24 до 28)**												
24	714100	Општи порези на добра и услуге												
25	714300	Добит фискалних монопола												
26	714400	Порези на појединачне услуге												
27	714500	Порези, таксе и накнаде на употребу добара, на дозволу да се добра употребљавају или делатности обављају												
28	714600	Други порези на добра и услуге												
29	716000	**ДРУГИ ПОРЕЗИ (30 + 31)**												
30	716100	Други порези које искључиво плаћају предузећа, односно предузетници												
31	716200	Други порези које плаћају остала лица или који се не могу идентификовати												

Образац 3. Пројекат

ПЛАНИРАНА СРЕДСТВА ЗА ПРОЈЕКАТ

Рбр.	Конто	ОПИС	Вредност у базној години (2019)		Очекивана вредност у 2020. години		Вредност у 2021. години		Вредност у 2022. години		Вредност у 2023. години		Укупно (2021-2023)	
			Приходи из буџета	Приходи из осталих извора	Приходи из буџета	Приходи из осталих извора	Приходи из буџета	Приходи из осталих извора	Приходи из буџета	Приходи из осталих извора	Приходи из буџета	Приходи из осталих извора	Приходи из буџета	Приходи из осталих извора
1	2	3	4	5	6	7	8	9	10	11	12	13	14=(8+10+12)	15=(9+11+13)
32	730000	**ДОНАЦИЈЕ, ПОМОЋИ И ТРАНСФЕРИ (33 + 36 + 41)**												
33	731000	**ДОНАЦИЈЕ ОД ИНОСТРАНИХ ДРЖАВА (34 + 35)**												
34	731100	Текуће донације од иностраних држава												
35	731200	Капиталне донације од иностраних држава												
36	732000	**ДОНАЦИЈЕ И ПОМОЋИ ОД МЕЂУНАРОДНИХ ОРГАНИЗАЦИЈА (од 37 до 40)**												
37	732100	Текуће донације од међународних организација												
38	732200	Капиталне донације од међународних организација												
39	732300	Текуће помоћи од ЕУ												
40	732400	Капиталне помоћи од ЕУ												
41	733000	**ТРАНСФЕРИ ОД ДРУГИХ НИВОА ВЛАСТИ (42 + 43)**												
42	733100	Текући трансфери од других нивоа власти												
43	733200	Капитални трансфери од других нивоа власти												
44	740000	**ДРУГИ ПРИХОДИ (45 + 52 + 57 + 64 + 67)**												
45	741000	**ПРИХОДИ ОД ИМОВИНЕ (од 46 до 51)**												
46	741100	Камате												
47	741200	Дивиденде												
48	741300	Повлачење прихода од квази корпорација												

Образац 3. Пројекат

ПЛАНИРАНА СРЕДСТВА ЗА ПРОЈЕКАТ

Рбр.	Конто	ОПИС	Вредност у базној години (2019)		Очекивана вредност у 2020. години		Вредност у 2021. години		Вредност у 2022. години		Вредност у 2023. години		Укупно (2021-2023)	
			Приходи из буџета	Приходи из осталих извора	Приходи из буџета	Приходи из осталих извора	Приходи из буџета	Приходи из осталих извора	Приходи из буџета	Приходи из осталих извора	Приходи из буџета	Приходи из осталих извора	Приходи из буџета	Приходи из осталих извора
1	2	3	4	5	6	7	8	9	10	11	12	13	14=(8+10+12)	15=(9+11+13)
49	741400	Приход од имовине који припада имаоцима полиса осигурања												
50	741500	Закуп непроизведене имовине												
51	741600	Финансијске промене на финансијским лизинзима												
52	742000	**ПРИХОДИ ОД ПРОДАЈЕ ДОБАРА И УСЛУГА (од 53 до 56)**												
53	742100	Приходи од продаје добара и услуга или закупа од стране тржишних организација												
54	742200	Таксе и накнаде												
55	742300	Споредне продаје добара и услуга које врше државне нетржишне јединице												
56	742400	Импутиране продаје добара и услуга												
57	743000	**НОВЧАНЕ КАЗНЕ И ОДУЗЕТА ИМОВИНСКА КОРИСТ (од 58 до 63)**												
58	743100	Приходи од новчаних казни за кривична дела												
59	743200	Приходи од новчаних казни за привредне преступе												
60	743300	Приходи од новчаних казни за прекршаје												
61	743400	Приходи од пенала												
62	743500	Приходи од одузете имовинске користи												
63	743900	Остале новчане казне, пенали и приходи од одузете имовинске користи												
64	744000	**ДОБРОВОЉНИ ТРАНСФЕРИ ОД ФИЗИЧКИХ И ПРАВНИХ ЛИЦА (65 + 66)**												

Образац 3. Пројекат

ПЛАНИРАНА СРЕДСТВА ЗА ПРОЈЕКАТ

Рбр.	Конто	ОПИС	Вредност у базној години (2019)		Очекивана вредност у 2020. години		Вредност у 2021. години		Вредност у 2022. години		Вредност у 2023. години		Укупно (2021-2023)	
			Приходи из буџета	Приходи из осталих извора	Приходи из буџета	Приходи из осталих извора	Приходи из буџета	Приходи из осталих извора	Приходи из буџета	Приходи из осталих извора	Приходи из буџета	Приходи из осталих извора	Приходи из буџета	Приходи из осталих извора
1	2	3	4	5	6	7	8	9	10	11	12	13	14=(8+10+12)	15=(9+11+13)
65	744100	Текући добровољни трансфери од физичких и правних лица												
66	744200	Капитални добровољни трансфери од физичких и правних лица												
67	745000	**МЕШОВИТИ И НЕОДРЕЂЕНИ ПРИХОДИ (68)**												
68	745100	Мешовити и неодређени приходи												
69	770000	**МЕМОРАНДУМСКЕ СТАВКЕ ЗА РЕФУНДАЦИЈУ РАСХОДА (70 + 72)**												
70	771000	**МЕМОРАНДУМСКЕ СТАВКЕ ЗА РЕФУНДАЦИЈУ РАСХОДА (71)**												
71	771100	Меморандумске ставке за рефундацију расхода												
72	772000	**МЕМОРАНДУМСКЕ СТАВКЕ ЗА РЕФУНДАЦИЈУ РАСХОДА ИЗ ПРЕТХОДНЕ ГОДИНЕ (73)**												
73	772100	Меморандумске ставке за рефундацију расхода из претходне године												
74	780000	**ТРАНСФЕРИ ИЗМЕЂУ БУЏЕТСКИХ КОРИСНИКА НА ИСТОМ НИВОУ (75)**												
75	781000	**ТРАНСФЕРИ ИЗМЕЂУ БУЏЕТСКИХ КОРИСНИКА НА ИСТОМ НИВОУ (76 + 77)**												
76	781100	Трансфери између буџетских корисника на истом нивоу												
77	781300	Трансфери између организација обавезног социјалног осигурања												
78	790000	**ПРИХОДИ ИЗ БУЏЕТА (79)**												
79	791000	**ПРИХОДИ ИЗ БУЏЕТА (80)**												
80	791100	Приходи из буџета												

Образац 3. Пројекат

ПЛАНИРАНА СРЕДСТВА ЗА ПРОЈЕКАТ

Рбр.	Конто	ОПИС	Вредност у базној години (2019)		Очекивана вредност у 2020. години		Вредност у 2021. години		Вредност у 2022. години		Вредност у 2023. години		Укупно (2021-2023)	
			Приходи из буџета	Приходи из осталих извора	Приходи из буџета	Приходи из осталих извора	Приходи из буџета	Приходи из осталих извора	Приходи из буџета	Приходи из осталих извора	Приходи из буџета	Приходи из осталих извора	Приходи из буџета	Приходи из осталих извора
1	2	3	4	5	6	7	8	9	10	11	12	13	14=(8+10+12)	15=(9+11+13)
81	800000	ПРИМАЊА ОД ПРОДАЈЕ НЕФИНАНСИЈСКЕ ИМОВИНЕ (82 + 89 + 96 + 99)												
82	810000	ПРИМАЊА ОД ПРОДАЈЕ ОСНОВНИХ СРЕДСТАВА (83 + 85 + 87)												
83	811000	ПРИМАЊА ОД ПРОДАЈЕ НЕПОКРЕТНОСТИ (84)												
84	811100	Примања од продаје непокретности												
85	812000	ПРИМАЊА ОД ПРОДАЈЕ ПОКРЕТНЕ ИМОВИНЕ (86)												
86	812100	Примања од продаје покретне имовине												
87	813000	ПРИМАЊА ОД ПРОДАЈЕ ОСТАЛИХ ОСНОВНИХ СРЕДСТАВА (88)												
88	813100	Примања од продаје осталих основних средстава												
89	820000	ПРИМАЊА ОД ПРОДАЈЕ ЗАЛИХА (90 + 92 + 94)												
90	821000	ПРИМАЊА ОД ПРОДАЈЕ РОБНИХ РЕЗЕРВИ (91)												
91	821100	Примања од продаје робних резерви												
92	822000	ПРИМАЊА ОД ПРОДАЈЕ ЗАЛИХА ПРОИЗВОДЊЕ (93)												
93	822100	Примања од продаје залиха производње												
94	823000	ПРИМАЊА ОД ПРОДАЈЕ РОБЕ ЗА ДАЉУ ПРОДАЈУ (95)												
95	823100	Примања од продаје робе за даљу продају												
96	830000	ПРИМАЊА ОД ПРОДАЈЕ ДРАГОЦЕНОСТИ (97)												
97	831000	ПРИМАЊА ОД ПРОДАЈЕ ДРАГОЦЕНОСТИ (98)												

Образац 3. Пројекат

ПЛАНИРАНА СРЕДСТВА ЗА ПРОЈЕКАТ

Рбр.	Конто	ОПИС	Вредност у базној години (2019)		Очекивана вредност у 2020. години		Вредност у 2021. години		Вредност у 2022. години		Вредност у 2023. години		Укупно (2021-2023)	
			Приходи из буџета	Приходи из осталих извора	Приходи из буџета	Приходи из осталих извора	Приходи из буџета	Приходи из осталих извора	Приходи из буџета	Приходи из осталих извора	Приходи из буџета	Приходи из осталих извора	Приходи из буџета	Приходи из осталих извора
1	2	3	4	5	6	7	8	9	10	11	12	13	14=(8+10+12)	15=(9+11+13)
98	831100	Примања од продаје драгоцености												
99	840000	ПРИМАЊА ОД ПРОДАЈЕ ПРИРОДНЕ ИМОВИНЕ (100 + 102 + 104)												
100	841000	ПРИМАЊА ОД ПРОДАЈЕ ЗЕМЉИШТА (101)												
101	841100	Примања од продаје земљишта												
102	842000	ПРИМАЊА ОД ПРОДАЈЕ ПОДЗЕМНИХ БЛАГА (103)												
103	842100	Примања од продаје подземних блага												
104	843000	ПРИМАЊА ОД ПРОДАЈЕ ШУМА И ВОДА (105)												
105	843100	Примања од продаје шума и вода												
106	900000	ПРИМАЊА ОД ЗАДУЖИВАЊА И ПРОДАЈЕ ФИНАНСИЈСКЕ ИМОВИНЕ (107 + 126)												
107	910000	ПРИМАЊА ОД ЗАДУЖИВАЊА (108+118)												
108	911000	ПРИМАЊА ОД ДОМАЋИХ ЗАДУЖИВАЊА (од 109 до 117)												
109	911100	Примања од емитовања домаћих хартија од вредности, изузев акција												
110	911200	Примања од задуживања од осталих нивоа власти												
111	911300	Примања од задуживања од јавних финансијских институција у земљи												
112	911400	Примања од задуживања од пословних банака у земљи												
113	911500	Примања од задуживања код осталих поверилаца у земљи												
114	911600	Примања од задуживања од домаћинстава у земљи												

Образац 3. Пројекат

ПЛАНИРАНА СРЕДСТВА ЗА ПРОЈЕКАТ

Рбр.	Конто	ОПИС	Вредност у базној години (2019)		Очекивана вредност у 2020. години		Вредност у 2021. години		Вредност у 2022. години		Вредност у 2023. години		Укупно (2021-2023)	
			Приходи из буџета	Приходи из осталих извора	Приходи из буџета	Приходи из осталих извора	Приходи из буџета	Приходи из осталих извора	Приходи из буџета	Приходи из осталих извора	Приходи из буџета	Приходи из осталих извора	Приходи из буџета	Приходи из осталих извора
1	2	3	4	5	6	7	8	9	10	11	12	13	14=(8+10+12)	15=(9+11+13)
115	911700	Примања од домаћих финансијских деривата												
116	911800	Примања од домаћих меница												
117	911900	Исправка унутрашњег дуга												
118	912000	**ПРИМАЊА ОД ИНОСТРАНОГ ЗАДУЖИВАЊА (од 119 + 125)**												
119	912100	Примања од емитовања хартија од вредности, изузев акција, на иностраном финансијском тржишту												
120	912200	Примања од задуживања од иностраних држава												
121	912300	Примања од задуживања од мултилатералних институција												
122	912400	Примања од задуживања од иностраних пословних банака												
123	912500	Примања од задуживања од осталих иностраних поверилаца												
124	912600	Примања од иностраних финансијских деривата												
125	912900	Исправка спољног дуга												
126	920000	**ПРИМАЊА ОД ПРОДАЈЕ ФИНАНСИЈСКЕ ИМОВИНЕ (127 + 137)**												
127	921000	**ПРИМАЊА ОД ПРОДАЈЕ ДОМАЋЕ ФИНАНСИЈСКЕ ИМОВИНЕ (од 128 до 136)**												
128	921100	Примања од продаје домаћих хартија од вредности, изузев акција												
129	921200	Примања од отплате кредита датих осталим нивоима власти												
130	921300	Примања од отплате кредита датих домаћим јавним финансијским институцијама												

Образац 3. Пројекат

ПЛАНИРАНА СРЕДСТВА ЗА ПРОЈЕКАТ

Рбр.	Конто	ОПИС	Вредност у базној години (2019)		Очекивана вредност у 2020. години		Вредност у 2021. години		Вредност у 2022. години		Вредност у 2023. години		Укупно (2021-2023)	
			Приходи из буџета	Приходи из осталих извора	Приходи из буџета	Приходи из осталих извора	Приходи из буџета	Приходи из осталих извора	Приходи из буџета	Приходи из осталих извора	Приходи из буџета	Приходи из осталих извора	Приходи из буџета	Приходи из осталих извора
1	2	3	4	5	6	7	8	9	10	11	12	13	14=(8+10+12)	15=(9+11+13)
131	921400	Примања од отплате кредита домаћим пословним банкама												
132	921500	Примања од отплате кредита датих домаћим јавним нефинансијским институцијама												
133	921600	Примања од отплате кредита датих физичким лицима и домаћинствима у земљи												
134	921700	Примања од отплате кредита датих удружењима грађана у земљи												
135	921800	Примања од отплате кредита датих нефинансијским приватним предузећима у земљи												
136	921900	Примања од продаје домаћих акција и осталог капитала												
137	922000	**ПРИМАЊА ОД ПРОДАЈЕ СТРАНЕ ФИНАНСИЈСКЕ ИМОВИНЕ (од 138 до 145)**												
138	922100	Примања од продаје страних хартија од вредности, изузев акција												
139	922200	Примања од отплате кредита датих страним владама												
140	922300	Примања од отплате кредита датих међународним организацијама												
141	922400	Примања од отплате кредита датих страним пословним банкама												
142	922500	Примања од отплате кредита датих страним нефинансијским институцијама												
143	922600	Примања од отплате кредита датих страним невладиним организацијама												
144	922700	Примања од продаје страних акција и осталог капитала												
145	922800	Примања од продаје стране валуте												

Образац 3. Пројекат

ПЛАНИРАНА СРЕДСТВА ЗА ПРОЈЕКАТ

Рбр.	Конто	ОПИС	Вредност у базној години (2019)		Очекивана вредност у 2020. години		Вредност у 2021. години		Вредност у 2022. години		Вредност у 2023. години		Укупно (2021-2023)	
			Приходи из буџета	Приходи из осталих извора	Приходи из буџета	Приходи из осталих извора	Приходи из буџета	Приходи из осталих извора	Приходи из буџета	Приходи из осталих извора	Приходи из буџета	Приходи из осталих извора	Приходи из буџета	Приходи из осталих извора
1	2	3	4	5	6	7	8	9	10	11	12	13	14=(8+10+12)	15=(9+11+13)
146		**УКУПНИ ПРИХОДИ, ПРИМАЊА И ПРЕНЕТА СРЕДСТВА ИЗ ПРЕТХОДНЕ ГОДИНЕ (1 + 8 + 81 + 106)**												
147	400000	**ТЕКУЋИ РАСХОДИ (148+166+211+226+250+263+279+294)**												
148	410000	**РАСХОДИ ЗА ЗАПОСЛЕНЕ (149+151+155+157+162+164)**												
149	411000	**ПЛАТЕ, ДОДАЦИ И НАКНАДЕ ЗАПОСЛЕНИХ (ЗАРАДЕ) (150)**												
150	411100	Плате, додаци и накнаде запослених												
151	412000	**СОЦИЈАЛНИ ДОПРИНОСИ НА ТЕРЕТ ПОСЛОДАВЦА (од 152 до 154)**												
152	412100	Допринос за пензијско и инвалидско осигурање												
153	412200	Допринос за здравствено осигурање												
154	412300	Допринос за незапосленост												
155	413000	**НАКНАДЕ У НАТУРИ (156)**												
156	413100	Накнаде у натури												
157	414000	**СОЦИЈАЛНА ДАВАЊА ЗАПОСЛЕНИМА (од 158 до 161)**												
158	414100	Исплата накнада за време одсуствовања с посла на терет фондова												
159	414200	Расходи за образовање деце запослених												
160	414300	Отпремнине и помоћи												

Образац 3. Пројекат

ПЛАНИРАНА СРЕДСТВА ЗА ПРОЈЕКАТ

Рбр.	Конто	ОПИС	Вредност у базној години (2019)		Очекивана вредност у 2020. години		Вредност у 2021. години		Вредност у 2022. години		Вредност у 2023. години		Укупно (2021-2023)	
			Приходи из буџета	Приходи из осталих извора	Приходи из буџета	Приходи из осталих извора	Приходи из буџета	Приходи из осталих извора	Приходи из буџета	Приходи из осталих извора	Приходи из буџета	Приходи из осталих извора	Приходи из буџета	Приходи из осталих извора
1	2	3	4	5	6	7	8	9	10	11	12	13	14=(8+10+12)	15=(9+11+13)
161	414400	Помоћ у медицинском лечењу запосленог или чланова уже породице и друге помоћи запосленом												
162	415000	**НАКНАДА ТРОШКОВА ЗА ЗАПОСЛЕНЕ (163)**												
163	415100	Накнаде трошкова за запослене												
164	416000	**НАГРАДЕ ЗАПОСЛЕНИМА И ОСТАЛИ ПОСЕБНИ РАСХОДИ (165)**												
165	416100	Награде запосленима и остали посебни расходи												
166	420000	**КОРИШЋЕЊЕ УСЛУГА И РОБА (167 + 175 + 181 + 190 + 198 + 201)**												
167	421000	**СТАЛНИ ТРОШКОВИ (од 168 до 174)**												
168	421100	Трошкови платног промета и банкарских услуга												
169	421200	Енергетске услуге												
170	421300	Комуналне услуге												
171	421400	Услуге комуникација												
172	421500	Трошкови осигурања												
173	421600	Закуп имовине и опреме												
174	421900	Остали трошкови												
175	422000	**ТРОШКОВИ ПУТОВАЊА (од 176 до 180)**												
176	422100	Трошкови службених путовања у земљи												
177	422200	Трошкови службених путовања у иностранство												

Образац 3. Пројекат

ПЛАНИРАНА СРЕДСТВА ЗА ПРОЈЕКАТ

Рбр.	Конто	ОПИС	Вредност у базној години (2019)		Очекивана вредност у 2020. години		Вредност у 2021. години		Вредност у 2022. години		Вредност у 2023. години		Укупно (2021-2023)	
			Приходи из буџета	Приходи из осталих извора	Приходи из буџета	Приходи из осталих извора	Приходи из буџета	Приходи из осталих извора	Приходи из буџета	Приходи из осталих извора	Приходи из буџета	Приходи из осталих извора	Приходи из буџета	Приходи из осталих извора
1	2	3	4	5	6	7	8	9	10	11	12	13	14=(8+10+12)	15=(9+11+13)
178	422300	Трошкови путовања у оквиру редовног рада												
179	422400	Трошкови путовања ученика												
180	422900	Остали трошкови транспорта												
181	**423000**	**УСЛУГЕ ПО УГОВОРУ (од 182 до 189)**												
182	423100	Административне услуге												
183	423200	Компјутерске услуге												
184	423300	Услуге образовања и усавршавања запослених												
185	423400	Услуге информисања												
186	423500	Стручне услуге												
187	423600	Услуге за домаћинство и угоститељство												
188	423700	Репрезентација												
189	423900	Остале опште услуге												
190	**424000**	**СПЕЦИЈАЛИЗОВАНЕ УСЛУГЕ (од 191 до197)**												
191	424100	Пољопривредне услуге												
192	424200	Услуге образовања, културе и спорта												
193	424300	Медицинске услуге												
194	424400	Услуге одржавања аутопутева												
195	424500	Услуге одржавања националних паркова и природних површина												

Образац 3. Пројекат

ПЛАНИРАНА СРЕДСТВА ЗА ПРОЈЕКАТ

Рбр.	Конто	ОПИС	Вредност у базној години (2019)		Очекивана вредност у 2020. години		Вредност у 2021. години		Вредност у 2022. години		Вредност у 2023. години		Укупно (2021-2023)	
			Приходи из буџета	Приходи из осталих извора	Приходи из буџета	Приходи из осталих извора	Приходи из буџета	Приходи из осталих извора	Приходи из буџета	Приходи из осталих извора	Приходи из буџета	Приходи из осталих извора	Приходи из буџета	Приходи из осталих извора
1	2	3	4	5	6	7	8	9	10	11	12	13	14=(8+10+12)	15=(9+11+13)
196	424600	Услуге очувања животне средине, науке и геодетске услуге												
197	424900	Остале специјализоване услуге												
198	**425000**	**ТЕКУЋЕ ПОПРАВКЕ И ОДРЖАВАЊЕ (199 + 200)**												
199	425100	Текуће поправке и одржавање зграда и објеката												
200	425200	Текуће поправке и одржавање опреме												
201	**426000**	**МАТЕРИЈАЛ (од 202 до 210)**												
202	426100	Административни материјал												
203	426200	Материјали за пољопривреду												
204	426300	Материјали за образовање и усавршавање запослених												
205	426400	Материјали за саобраћај												
206	426500	Материјали за очување животне средине и науку												
207	426600	Материјали за образовање, културу и спорт												
208	426700	Медицински и лабораторијски материјали												
209	426800	Материјали за одржавање хигијене и угоститељство												
210	426900	Материјали за посебне намене												
211	**430000**	**АМОРТИЗАЦИЈА И УПОТРЕБА СРЕДСТАВА ЗА РАД (212 + 216 + 218 + 220 + 224)**												
212	**431000**	**АМОРТИЗАЦИЈА НЕКРЕТНИНА И ОПРЕМЕ (од 213 до 215)**												

Образац 3. Пројекат

ПЛАНИРАНА СРЕДСТВА ЗА ПРОЈЕКАТ

Рбр.	Конто	ОПИС	Вредност у базној години (2019)		Очекивана вредност у 2020. години		Вредност у 2021. години		Вредност у 2022. години		Вредност у 2023. години		Укупно (2021-2023)	
			Приходи из буџета	Приходи из осталих извора	Приходи из буџета	Приходи из осталих извора	Приходи из буџета	Приходи из осталих извора	Приходи из буџета	Приходи из осталих извора	Приходи из буџета	Приходи из осталих извора	Приходи из буџета	Приходи из осталих извора
1	2	3	4	5	6	7	8	9	10	11	12	13	14=(8+10+12)	15=(9+11+13)
213	431100	Амортизација зграда и грађевинских објеката												
214	431200	Амортизација опреме												
215	431300	Амортизација осталих некретнина и опреме												
216	432000	**АМОРТИЗАЦИЈА КУЛТИВИСАНЕ ИМОВИНЕ (217)**												
217	432100	Амортизација култивисане опреме												
218	433000	**УПОТРЕБА ДРАГОЦЕНОСТИ (219)**												
219	433100	Употреба драгоцености												
220	434000	**УПОТРЕБА ПРИРОДНЕ ИМОВИНЕ (од 221 до 223)**												
221	434100	Употреба земљишта												
222	434200	Употреба подземног блага												
223	434300	Употреба шума и вода												
224	435000	**АМОРТИЗАЦИЈА НЕМАТЕРИЈАЛНЕ ИМОВИНЕ (225)**												
225	435100	Амортизација нематеријалне имовине												
226	440000	**ОТПЛАТА КАМАТА И ПРАТЕЋИ ТРОШКОВИ ЗАДУЖИВАЊА (227 + 237 + 244 + 246)**												
227	441000	**ОТПЛАТЕ ДОМАЋИХ КАМАТА (од 228 до 236)**												
228	441100	Отплата камата на домаће хартије од вредности												
229	441200	Отплата камата осталим нивоима власти												

Образац 3. Пројекат

ПЛАНИРАНА СРЕДСТВА ЗА ПРОЈЕКАТ

Рбр.	Конто	ОПИС	Вредност у базној години (2019)		Очекивана вредност у 2020. години		Вредност у 2021. години		Вредност у 2022. години		Вредност у 2023. години		Укупно (2021-2023)	
			Приходи из буџета	Приходи из осталих извора	Приходи из буџета	Приходи из осталих извора	Приходи из буџета	Приходи из осталих извора	Приходи из буџета	Приходи из осталих извора	Приходи из буџета	Приходи из осталих извора	Приходи из буџета	Приходи из осталих извора
1	2	3	4	5	6	7	8	9	10	11	12	13	14=(8+10+12)	15=(9+11+13)
247	444100	Негативне курсне разлике												
248	444200	Казне за кашњење												
249	444300	Остали пратећи трошкови задуживања												
250	450000	**СУБВЕНЦИЈЕ (251 + 254 + 257 + 260)**												
251	451000	**СУБВЕНЦИЈЕ ЈАВНИМ НЕФИНАНСИЈСКИМ ПРЕДУЗЕЋИМА И ОРГАНИЗАЦИЈАМА (252 + 253)**												
252	451100	Текуће субвенције јавним нефинансијским предузећима и организацијама												
253	451200	Капиталне субвенције јавним нефинансијским предузећима и организацијама												
254	452000	**СУБВЕНЦИЈЕ ПРИВАТНИМ ФИНАНСИЈСКИМ ИНСТИТУЦИЈАМА (255 + 256)**												
255	452100	Текуће субвенције приватним финансијским институцијама												
256	452200	Капиталне субвенције приватним финансијским институцијама												
257	453000	**СУБВЕНЦИЈЕ ЈАВНИМ ФИНАНСИЈСКИМ ИНСТИТУЦИЈАМА (258 + 259)**												
258	453100	Текуће субвенције јавним финансијским институцијама												
259	453200	Капиталне субвенције јавним финансијским институцијама												
260	454000	**СУБВЕНЦИЈЕ ПРИВАТНИМ ПРЕДУЗЕЋИМА (261 + 262)**												
261	454100	Текуће субвенције приватним предузећима												
262	454200	Капиталне субвенције приватним предузећима												

Образац 3. Пројекат

ПЛАНИРАНА СРЕДСТВА ЗА ПРОЈЕКАТ

Рбр.	Конто	ОПИС	Вредност у базној години (2019)		Очекивана вредност у 2020. години		Вредност у 2021. години		Вредност у 2022. години		Вредност у 2023. години		Укупно (2021-2023)	
			Приходи из буџета	Приходи из осталих извора	Приходи из буџета	Приходи из осталих извора	Приходи из буџета	Приходи из осталих извора	Приходи из буџета	Приходи из осталих извора	Приходи из буџета	Приходи из осталих извора	Приходи из буџета	Приходи из осталих извора
1	2	3	4	5	6	7	8	9	10	11	12	13	14=(8+10+12)	15=(9+11+13)
263	460000	ДОНАЦИЈЕ, ДОТАЦИЈЕ И ТРАНСФЕРИ (264 + 267 + 270 + 273 + 276)												
264	461000	ДОНАЦИЈЕ СТРАНИМ ВЛАДАМА (265 + 266)												
265	461100	Текуће донације страним владама												
266	461200	Капиталне донације страним владама												
267	462000	ДОТАЦИЈЕ МЕЂУНАРОДНИМ ОРГАНИЗАЦИЈАМА (268 + 269)												
268	462100	Текуће дотације међународним организацијама												
269	462200	Капиталне дотације међународним организацијама												
270	463000	ТРАНСФЕРИ ОСТАЛИМ НИВОИМА ВЛАСТИ (271 + 272)												
271	463100	Текући трансфери осталим нивоима власти												
272	463200	Капитални трансфери осталим нивоима власти												
273	464000	ДОТАЦИЈЕ ОРГАНИЗАЦИЈАМА ОБАВЕЗНОГ СОЦИЈАЛНОГ ОСИГУРАЊА (274 + 275)												
274	464100	Текуће дотације организацијама обавезног социјалног осигурања												
275	464200	Капиталне дотације организацијама обавезног социјалног осигурања												
276	465000	ОСТАЛЕ ДОТАЦИЈЕ И ТРАНСФЕРИ (277 + 278)												
277	465100	Остале текуће дотације и трансфери												
278	465200	Остале капиталне дотације и трансфери												
279	470000	СОЦИЈАЛНО ОСИГУРАЊЕ И СОЦИЈАЛНА ЗАШТИТА (280 + 284)												

Образац 3. Пројекат

ПЛАНИРАНА СРЕДСТВА ЗА ПРОЈЕКАТ

Рбр.	Конто	ОПИС	Вредност у базној години (2019)		Очекивана вредност у 2020. години		Вредност у 2021. години		Вредност у 2022. години		Вредност у 2023. години		Укупно (2021-2023)	
			Приходи из буџета	Приходи из осталих извора	Приходи из буџета	Приходи из осталих извора	Приходи из буџета	Приходи из осталих извора	Приходи из буџета	Приходи из осталих извора	Приходи из буџета	Приходи из осталих извора	Приходи из буџета	Приходи из осталих извора
1	2	3	4	5	6	7	8	9	10	11	12	13	14=(8+10+12)	15=(9+11+13)
280	471000	ПРАВА ИЗ СОЦИЈАЛНОГ ОСИГУРАЊА (ОРГАНИЗАЦИЈЕ ОБАВЕЗНОГ СОЦИЈАЛНОГ ОСИГУРАЊА) (од 281 до 283)												
281	471100	Права из социјалног осигурања која се исплаћују непосредно домаћинствима												
282	471200	Права из социјалног осигурања која се исплаћују непосредно пружаоцима услуга												
283	471900	Трансфери другим организацијама обавезног социјалног осигурања за допринос за осигурање												
284	472000	НАКНАДЕ ЗА СОЦИЈАЛНУ ЗАШТИТУ ИЗ БУЏЕТА (од 285 до 293)												
285	472100	Накнаде из буџета у случају болести и инвалидности												
286	472200	Накнаде из буџета за породиљско одсуство												
287	472300	Накнаде из буџета за децу и породицу												
288	472400	Накнаде из буџета за случај незапослености												
289	472500	Старосне и породичне пензије из буџета												
290	472600	Накнаде из буџета у случају смрти												
291	472700	Накнаде из буџета за образовање, културу, науку и спорт												
292	472800	Накнаде из буџета за становање и живот												
293	472900	Остале накнаде из буџета												
294	480000	ОСТАЛИ РАСХОДИ (295 + 298 + 302 + 304 + 307 + 309)												
295	481000	ДОТАЦИЈЕ НЕВЛАДИНИМ ОРГАНИЗАЦИЈАМА (296 + 297)												

Образац 3. Пројекат

ПЛАНИРАНА СРЕДСТВА ЗА ПРОЈЕКАТ

Рбр.	Конто	ОПИС	Вредност у базној години (2019)		Очекивана вредност у 2020. години		Вредност у 2021. години		Вредност у 2022. години		Вредност у 2023. години		Укупно (2021-2023)	
			Приходи из буџета	Приходи из осталих извора	Приходи из буџета	Приходи из осталих извора	Приходи из буџета	Приходи из осталих извора	Приходи из буџета	Приходи из осталих извора	Приходи из буџета	Приходи из осталих извора	Приходи из буџета	Приходи из осталих извора
1	2	3	4	5	6	7	8	9	10	11	12	13	14=(8+10+12)	15=(9+11+13)
296	481100	Дотације непрофитним организацијама које пружају помоћ домаћинствима												
297	481900	Дотације осталим непрофитним институцијама												
298	**482000**	**ПОРЕЗИ, ОБАВЕЗНЕ ТАКСЕ И КАЗНЕ (од 299 до 301)**												
299	482100	Остали порези												
300	482200	Обавезне таксе												
301	482300	Новчане казне и пенали												
302	**483000**	**НОВЧАНЕ КАЗНЕ И ПЕНАЛИ ПО РЕШЕЊУ СУДОВА (303)**												
303	483100	Новчане казне и пенали по решењу судова												
304	**484000**	**НАКНАДА ШТЕТЕ ЗА ПОВРЕДЕ ИЛИ ШТЕТУ НАСТАЛУ УСЛЕД ЕЛЕМЕНТАРНИХ НЕПОГОДА ИЛИ ДРУГИХ ПРИРОДНИХ УЗРОКА (305 + 306)**												
305	484100	Накнада штете за повреде или штету настalу услед елементарних непогода												
306	484200	Накнада штете од дивљачи												
307	**485000**	**НАКНАДА ШТЕТЕ ЗА ПОВРЕДЕ ИЛИ ШТЕТУ НАНЕТУ ОД СТРАНЕ ДРЖАВНИХ ОРГАНА (308)**												
308	485100	Накнада штете за повреде или штету нанету од стране државних органа												
309	**489000**	**РАСХОДИ КОЈИ СЕ ФИНАНСИРАЈУ ИЗ СРЕДСТАВА ЗА РЕАЛИЗАЦИЈУ НАЦИОНАЛНОГ ИНВЕСТИЦИОНОГ ПЛАНА (310)**												

Образац 3. Пројекат

ПЛАНИРАНА СРЕДСТВА ЗА ПРОЈЕКАТ

Рбр.	Конто	ОПИС	Вредност у базној години (2019)		Очекивана вредност у 2020. години		Вредност у 2021. години		Вредност у 2022. години		Вредност у 2023. години		Укупно (2021-2023)	
			Приходи из буџета	Приходи из осталих извора	Приходи из буџета	Приходи из осталих извора	Приходи из буџета	Приходи из осталих извора	Приходи из буџета	Приходи из осталих извора	Приходи из буџета	Приходи из осталих извора	Приходи из буџета	Приходи из осталих извора
1	2	3	4	5	6	7	8	9	10	11	12	13	14=(8+10+12)	15=(9+11+13)
310	489100	Расходи који се финансирају из средстава за реализацију националног инвестиционог плана												
311	**500000**	**ИЗДАЦИ ЗА НЕФИНАНСИЈСКУ ИМОВИНУ (312 + 334 + 343 + 346 + 354)**												
312	**510000**	**ОСНОВНА СРЕДСТВА (313 + 318 + 328 + 330 + 332)**												
313	**511000**	**ЗГРАДЕ И ГРАЂЕВИНСКИ ОБЈЕКТИ (од 314 до 317)**												
314	511100	Куповина зграда и објеката												
315	511200	Изградња зграда и објеката												
316	511300	Капитално одржавање зграда и објеката												
317	511400	Пројектно планирање												
318	**512000**	**МАШИНЕ И ОПРЕМА (од 319 до 327)**												
319	512100	Опрема за саобраћај												
320	512200	Административна опрема												
321	512300	Опрема за пољопривреду												
322	512400	Опрема за заштиту животне средине												
323	512500	Медицинска и лабораторијска опрема												
324	512600	Опрема за образовање, културу и спорт												
325	512700	Опрема за војску												
326	512800	Опрема за јавну безбедност												

Образац 3. Пројекат

ПЛАНИРАНА СРЕДСТВА ЗА ПРОЈЕКАТ

Рбр.	Конто	ОПИС	Вредност у базној години (2019)		Очекивана вредност у 2020. години		Вредност у 2021. години		Вредност у 2022. години		Вредност у 2023. години		Укупно (2021-2023)	
			Приходи из буџета	Приходи из осталих извора	Приходи из буџета	Приходи из осталих извора	Приходи из буџета	Приходи из осталих извора	Приходи из буџета	Приходи из осталих извора	Приходи из буџета	Приходи из осталих извора	Приходи из буџета	Приходи из осталих извора
1	2	3	4	5	6	7	8	9	10	11	12	13	14=(8+10+12)	15=(9+11+13)
327	512900	Опрема за производњу, моторна, непокретна и немоторна опрема												
328	513000	ОСТАЛЕ НЕКРЕТНИНЕ И ОПРЕМА (329)												
329	513100	Остале некретнине и опрема												
330	514000	КУЛТИВИСАНА ИМОВИНА (331)												
331	514100	Култивисана имовина												
332	515000	НЕМАТЕРИЈАЛНА ИМОВИНА (333)												
333	515100	Нематеријална имовина												
334	520000	ЗАЛИХЕ (335 + 337 + 341)												
335	521000	РОБНЕ РЕЗЕРВЕ (336)												
336	521100	Робне резерве												
337	522000	ЗАЛИХЕ ПРОИЗВОДЊЕ (од 338 до 340)												
338	522100	Залихе материјала												
339	522200	Залихе недовршене производње												
340	522300	Залихе готових производа												
341	523000	ЗАЛИХЕ РОБЕ ЗА ДАЉУ ПРОДАЈУ (342)												
342	523100	Залихе робе за даљу продају												
343	530000	ДРАГОЦЕНОСТИ (344)												
344	531000	ДРАГОЦЕНОСТИ (345)												

Образац 3. Пројекат

ПЛАНИРАНА СРЕДСТВА ЗА ПРОЈЕКАТ

Рбр.	Конто	ОПИС	Вредност у базној години (2019)		Очекивана вредност у 2020. години		Вредност у 2021. години		Вредност у 2022. години		Вредност у 2023. години		Укупно (2021-2023)	
			Приходи из буџета	Приходи из осталих извора	Приходи из буџета	Приходи из осталих извора	Приходи из буџета	Приходи из осталих извора	Приходи из буџета	Приходи из осталих извора	Приходи из буџета	Приходи из осталих извора	Приходи из буџета	Приходи из осталих извора
1	2	3	4	5	6	7	8	9	10	11	12	13	14=(8+10+12)	15=(9+11+13)
345	531100	Драгоцености												
346	540000	ПРИРОДНА ИМОВИНА (347 + 349 + 351)												
347	541000	ЗЕМЉИШТЕ (348)												
348	541100	Земљиште												
349	542000	РУДНА БОГАТСТВА (350)												
350	542100	Копови												
351	543000	ШУМЕ И ВОДЕ (352 + 353)												
352	543100	Шуме												
353	543200	Воде												
354	550000	НЕФИНАНСИЈСКА ИМОВИНА КОЈА СЕ ФИНАНСИРА ИЗ СРЕДСТАВА ЗА РЕАЛИЗАЦИЈУ НАЦИОНАЛНОГ ИНВЕСТИЦИОНОГ ПЛАНА (355)												
355	551000	НЕФИНАНСИЈСКА ИМОВИНА КОЈА СЕ ФИНАНСИРА ИЗ СРЕДСТАВА ЗА РЕАЛИЗАЦИЈУ НАЦИОНАЛНОГ ИНВЕСТИЦИОНОГ ПЛАНА (356)												
356	551100	Нефинансијска имовина која се финансира из средстава за реализацију националног инвестиционог плана												
357	600000	ИЗДАЦИ ЗА ОТПЛАТУ ГЛАВНИЦЕ И НАБАВКУ ФИНАНСИЈСКЕ ИМОВИНЕ (358 + 383)												
358	610000	ОТПЛАТА ГЛАВНИЦЕ (359 + 369 + 377 + 384)												
359	611000	ОТПЛАТА ГЛАВНИЦЕ ДОМАЋИМ КРЕДИТОРИМА (од 360 до 368)												

Образац 3. Пројекат

ПЛАНИРАНА СРЕДСТВА ЗА ПРОЈЕКАТ

Рбр.	Конто	ОПИС	Вредност у базној години (2019)		Очекивана вредност у 2020. години		Вредност у 2021. години		Вредност у 2022. години		Вредност у 2023. години		Укупно (2021-2023)	
			Приходи из буџета	Приходи из осталих извора	Приходи из буџета	Приходи из осталих извора	Приходи из буџета	Приходи из осталих извора	Приходи из буџета	Приходи из осталих извора	Приходи из буџета	Приходи из осталих извора	Приходи из буџета	Приходи из осталих извора
1	2	3	4	5	6	7	8	9	10	11	12	13	14=(8+10+12)	15=(9+11+13)
360	611100	Отплата главнице на домаће хартије од вредности, изузев акција												
361	611200	Отплата главнице осталим нивоима власти												
362	611300	Отплата главнице домаћим јавним финансијским институцијама												
363	611400	Отплата главнице домаћим пословним банкама												
364	611500	Отплата главнице осталим домаћим кредиторима												
365	611600	Отплата главнице домаћинствима у земљи												
366	611700	Отплата главнице на домаће финансијске деривате												
367	611800	Отплата домаћих меница												
368	611900	Исправка унутрашњег дуга												
369	612000	**ОТПЛАТА ГЛАВНИЦЕ СТРАНИМ КРЕДИТОРИМА (од 370 до 376)**												
370	612100	Отплата главнице на хартије од вредности, изузев акција, емитоване на иностраном финансијском тржишту												
371	612200	Отплата главнице страним владама												
372	612300	Отплата главнице мултилатералним институцијама												
373	612400	Отплате главнице страним пословним банкама												
374	612500	Отплате главнице осталим страним кредиторима												
375	612600	Отплата главнице на стране финансијске деривате												
376	612900	Исправка спољног дуга												

Образац 3. Пројекат

ПЛАНИРАНА СРЕДСТВА ЗА ПРОЈЕКАТ

Рбр.	Конто	ОПИС	Вредност у базној години (2019)		Очекивана вредност у 2020. години		Вредност у 2021. години		Вредност у 2022. години		Вредност у 2023. години		Укупно (2021-2023)	
			Приходи из буџета	Приходи из осталих извора	Приходи из буџета	Приходи из осталих извора	Приходи из буџета	Приходи из осталих извора	Приходи из буџета	Приходи из осталих извора	Приходи из буџета	Приходи из осталих извора	Приходи из буџета	Приходи из осталих извора
1	2	3	4	5	6	7	8	9	10	11	12	13	14=(8+10+12)	15=(9+11+13)
377	613000	**ОТПЛАТА ГЛАВНИЦЕ ПО ГАРАНЦИЈАМА (378)**												
378	613100	Отплата главнице по гаранцијама												
379	614000	**ОТПЛАТА ГЛАВНИЦЕ ЗА ФИНАНСИЈСКИ ЛИЗИНГ (380)**												
380	614100	Отплата главнице за финансијски лизинг												
381	615000	**ОТПЛАТА ГАРАНЦИЈА ПО КОМЕРЦИЈАЛНИМ ТРАНСАКЦИЈАМА (382)**												
382	615100	Отплата гаранција по комерцијалним трансакцијама												
383	620000	**НАБАВКА ФИНАНСИЈСКЕ ИМОВИНЕ (384 + 394 + 403)**												
384	621000	**НАБАВКА ДОМАЋЕ ФИНАНСИЈСКЕ ИМОВИНЕ (од 385 до 393)**												
385	621100	Набавка домаћих хартија од вредности, изузев акција												
386	621200	Кредити осталим нивоима власти												
387	621300	Кредити домаћим јавним финансијским институцијама												
388	621400	Кредити домаћим пословним банкама												
389	621500	Кредити домаћим нефинансијским јавним институцијама												
390	621600	Кредити физичким лицима и домаћинствима у земљи												
391	621700	Кредити невладиним организацијама у земљи												
392	621800	Кредити домаћим нефинансијским приватним предузећима												
393	621900	Набавка домаћих акција и осталог капитала												

Образац 3. Пројекат

ПЛАНИРАНА СРЕДСТВА ЗА ПРОЈЕКАТ

Рбр.	Конто	ОПИС	Вредност у базној години (2019)		Очекивана вредност у 2020. години		Вредност у 2021. години		Вредност у 2022. години		Вредност у 2023. години		Укупно (2021-2023)	
			Приходи из буџета	Приходи из осталих извора	Приходи из буџета	Приходи из осталих извора	Приходи из буџета	Приходи из осталих извора	Приходи из буџета	Приходи из осталих извора	Приходи из буџета	Приходи из осталих извора	Приходи из буџета	Приходи из осталих извора
1	2	3	4	5	6	7	8	9	10	11	12	13	14=(8+10+12)	15=(9+11+13)
394	622000	НАБАВКА СТРАНЕ ФИНАНСИЈСКЕ ИМОВИНЕ (од 395 до 402)												
395	622100	Набавка страних хартија од вредности, изузев акција												
396	622200	Кредити страним владама												
397	622300	Кредити међународним организацијама												
398	622400	Кредити страним пословним банкама												
399	622500	Кредити страним нефинансијским институцијама												
400	622600	Кредити страним невладиним организацијама												
401	622700	Набавка страних акција и осталог капитала												
402	622800	Куповина стране валуте												
403	623000	НАБАВКА ФИНАНСИЈСКЕ ИМОВИНЕ КОЈА СЕ ФИНАНСИРА ИЗ СРЕДСТАВА ЗА РЕАЛИЗАЦИЈУ НАЦИОНАЛНОГ ИНВЕСТИЦИОНОГ ПЛАНА (404)												
404	623100	Набавка финансијске имовине која се финансира из средстава за реализацију националног инвестиционог плана												
405		УКУПНИ РАСХОДИ И ИЗДАЦИ (147 + 311 + 357)												
		Разлика (146-405) *[Укупни приходи, примања и пренета средства - Укупни расходи и издаци]*												

Шифра	Извори финансирања пројекта	Вредност у базној години (2019)	Очекивана вредност у 2020. години	Вредност у 2021. години	Вредност у 2022. години	Вредност у 2023. години	Укупно (2021-2023)

Образац 3. Пројекат

ПЛАНИРАНА СРЕДСТВА ЗА ПРОЈЕКАТ

Рбр.	Конто	ОПИС	Вредност у базној години (2019)		Очекивана вредност у 2020. години		Вредност у 2021. години		Вредност у 2022. години		Вредност у 2023. години		Укупно (2021-2023)	
			Приходи из буџета	Приходи из осталих извора	Приходи из буџета	Приходи из осталих извора	Приходи из буџета	Приходи из осталих извора	Приходи из буџета	Приходи из осталих извора	Приходи из буџета	Приходи из осталих извора	Приходи из буџета	Приходи из осталих извора
1	2	3	4	5	6	7	8	9	10	11	12	13	14=(8+10+12)	15=(9+11+13)
1	2		3		4		5		6		7		8=(5+6+7)	
01	Приходи из буџета													
02	Трансфери између корисника на истом нивоу													
03	Социјални доприноси													
04	Сопствени приходи буџетских корисника													
05	Донације од иностраних земаља													
06	Донације од међународних организација													
07	Трансфери од других нивоа власти													
08	Добровољни трансфери од физичких и правних лица													
09	Примања од продаје нефинансијске имовине													
10	Примања од домаћих задуживања													
11	Примања од иностраних задуживања													
12	Примања од отплате датих кредита и продаје финансијске имовине													
13	Нераспоређени вишак прихода из ранијих година													
14	Неутрошена средства од приватизације из ранијих година													
15	Неутрошена средства донација из ранијих година													
16	Родитељски динар за ваннаставне активности													
56	Финансијска помоћ ЕУ													
УКУПНО ЗА:	1102-													
	Разлика (укупни расходи и издаци - укупни извори)													

Образац 3. Пројекат

ПЛАНИРАНА СРЕДСТВА ЗА ПРОЈЕКАТ

Рбр.	Конто	ОПИС	Вредност у базној години (2019)		Очекивана вредност у 2020. години		Вредност у 2021. години		Вредност у 2022. години		Вредност у 2023. години		Укупно (2021-2023)	
			Приходи из буџета	Приходи из осталих извора	Приходи из буџета	Приходи из осталих извора	Приходи из буџета	Приходи из осталих извора	Приходи из буџета	Приходи из осталих извора	Приходи из буџета	Приходи из осталих извора	Приходи из буџета	Приходи из осталих извора
1	2	3	4	5	6	7	8	9	10	11	12	13	14=(8+10+12)	15=(9+11+13)

* 1-3 циља за сваку програмску активност

** 1-3 индикатора исхода/излазног резултата за сваки циљ

Одговорно лице

Датум: _____ _____

Образац 1. Програм

Обрасци за припрему програмског буџета

1. ПРОГРАМ

Назив програма:	**Програм 3. Локални економски развој**
Шифра програма:	**1501**
Сектор:	**Економска и развојна политика**
Сврха:	Обезбеђивање стимулативног оквира за пословање и адекватног привредног амбијента за привлачење инвестиција.
Основ:	Закон о локалној самоуправи,Локална стратегија одрживог развоја општине Кучево, Закон о запошљавању и осигурању за случај незапослености, Локални акциони план запошљавања
Опис:	Пројектно техичка документација за учешће у пројектима, Подстицај заопшљавању
Назив организационе јединице/Буџетски корисник:	Општинска управа Кучево
Одговорно лице за спровођење програма:	Председник општине

	Циљ*	Индикатори**					
		Назив индикатора	Вредност у базној години (2020)	Очекивана вредност у 2021 години	Циљана вредност у 2022. години	Циљана вредност у 2023. години	Циљана вредност у 2024. години	Извор верификације
1	Повећање запослености на територији града/општине	Број евидентираних незапослених лица на евиденцији НСЗ (разврстаних по полу и старости)		640 (280 Ж)	536 (272 Ж)	500 (220 Ж)	470(200ж)	Евиденција НСЗ

ПЛАНИРАНА СРЕДСТВА ЗА ПРОГРАМ

Рбр.	Конто	ОПИС	Вредност у базној години (2020)		Очекивана вредност у 2021. години		Вредност у 2022. години		Вредност у 2023. години		Вредност у 2024. години		Укупно (2022-2024)	
			Приходи из буџета	Приходи из осталих извора	Приходи из буџета	Приходи из осталих извора	Приходи из буџета	Приходи из осталих извора	Приходи из буџета	Приходи из осталих извора	Приходи из буџета	Приходи из осталих извора	Приходи из буџета	Приходи из осталих извора

Образац 1. Програм

ПЛАНИРАНА СРЕДСТВА ЗА ПРОГРАМ

Рбр.	Конто	ОПИС	Вредност у базној години (2020)		Очекивана вредност у 2021. години		Вредност у 2022. години		Вредност у 2023. години		Вредност у 2024. години		Укупно (2022-2024)	
			Приходи из буџета	Приходи из осталих извора	Приходи из буџета	Приходи из осталих извора	Приходи из буџета	Приходи из осталих извора	Приходи из буџета	Приходи из осталих извора	Приходи из буџета	Приходи из осталих извора	Приходи из буџета	Приходи из осталих извора
1	2	3	4	5	6	7	8	9	10	11	12	13	14=(8+10+12)	15=(9+11+13)
8	700000	ТЕКУЋИ ПРИХОДИ (9 + 32 + 44 + 69 + 74 +78)					3.200.000						3.200.000	
78	790000	ПРИХОДИ ИЗ БУЏЕТА (79)					3.200.000						3.200.000	
79	791000	ПРИХОДИ ИЗ БУЏЕТА (80)					3.200.000						3.200.000	
146		УКУПНИ ПРИХОДИ, ПРИМАЊА И ПРЕНЕТА СРЕДСТВА ИЗ ПРЕТХОДНЕ ГОДИНЕ (1 + 8 + 81 + 106)					3.200.000						3.200.000	
147	400000	ТЕКУЋИ РАСХОДИ (148+166+211+226+250+263+279+294)					3.200.000						3.200.000	
166	420000	КОРИШЋЕЊЕ УСЛУГА И РОБА (167 + 175 + 181 + 190 + 198 + 201)					200.000						200.000	
175	422000	ТРОШКОВИ ПУТОВАЊА (од 176 до 180)					20.000						20.000	
181	423000	УСЛУГЕ ПО УГОВОРУ (од 182 до 189)					180.000						180.000	
405		УКУПНИ РАСХОДИ И ИЗДАЦИ (147 + 311 + 357)					3.200.000						3.200.000	
		Разлика (146-405) *[Укупни приходи, примања и пренета средства - Укупни расходи и издаци]*												

Шифра	Извори финансирања програмске активности	Вредност у базној години (2020)	Очекивана вредност у 2021. години	Вредност у 2022. години	Вредност у 2023. години	Вредност у 2024. години	Укупно (2022-2024)
1	2	3	4	5	6	7	8=(5+6+7)
01	Приходи из буџета			3.200.000			3.200.000
УКУПНО ЗА:	Програм 3. Локални економски развој			3.200.000			3.200.000
	Разлика (укупни расходи и издаци - укупни извори)						

ЛИСТА ПРОГРАМСКИХ АКТИВНОСТИ/ПРОЈЕКАТА У ОКВИРУ ПРОГРАМА

Образац 1. Програм

ПЛАНИРАНА СРЕДСТВА ЗА ПРОГРАМ

Рбр.	Конто	ОПИС	Вредност у базној години (2020)		Очекивана вредност у 2021. години		Вредност у 2022. години		Вредност у 2023. години		Вредност у 2024. години		Укупно (2022-2024)	
			Приходи из буџета	Приходи из осталих извора	Приходи из буџета	Приходи из осталих извора	Приходи из буџета	Приходи из осталих извора	Приходи из буџета	Приходи из осталих извора	Приходи из буџета	Приходи из осталих извора	Приходи из буџета	Приходи из осталих извора
1	2	3	4	5	6	7	8	9	10	11	12	13	14=(8+10+12)	15=(9+11+13)

Рбр.	Назив програмских активности и пројеката у оквиру програма по буџетским корисницима	Вредност у базној години (2020)		Очекивана вредност у 2021. години		Вредност у 2022. години		Вредност у 2023. години		Вредност у 2024. години		Укупно (2022-2024)	
		Буџетска средства	Средства из осталих извора	Буџетска средства	Средства из осталих извора	Буџетска средства	Средства из осталих извора	Буџетска средства	Средства из осталих извора	Буџетска средства	Средства из осталих извора	Буџетска средства	Средства из осталих извора
1	2	3	4	5	6	7	8	9	10	11	12	13	14
1	1501-0002 Мере активне политике запошљавања (Општинска управа Кучево)	0	0	0	0	3.000.000	0	0	0	0	0	3.000.000	
2	1501-0003 Подршка економском развоју и промоцији предузетништва (Општинска управа Кучево)	0	0	0	0	200.000	0	0	0	0	0	200.000	
УКУПНО ЗА:	Програм 3. Локални економски развој					3.200.000						3.200.000	

* 1-5 циља за сваки програм

** 1-3 индикатора за сваки циљ

Одговорно лице

Датум: _____ _____

Обрасци за припрему програмског буџета
2. ПРОГРАМСКА АКТИВНОСТ

Програм коме припада:	**Програм 3. Локални економски развој**
Шифра и назив:	**1501-0002 Мере активне политике запошљавања**
Функција:	**412 - Општи послови по питању рада**
Назив организационе јединице/Буџетски корисник:	Општинска управа Кучево
Сврха:	Обезебеђивање стимулативног оквира за пословање и адекватног привредног амбијента за привлачења инвестиција
Основ:	Закон о локалној самоуправи
Опис:	Пројектно техичка документација за учешће у пројектима
Одговорно лице за спровођење прог. активности:	Руководилац ЛЕР-а

	*Циљ**	*Индикатори***					
		Назив индикатора	*Вредност у базној години (2020)*	*Очекивана вредност у 2021. години*	*Циљана вредност у 2022. години*	*Циљана вредност у 2023. години*	*Циљана вредност у 2024. години*	*Извор верификације*
1	Повећање броја запослених кроз мере активне политике запошљавања	Број новозапослених жена кроз реализацију мера активне политике запошљавања		15	10	10	10	Евиденција НСЗ

ПЛАНИРАНА СРЕДСТВА ЗА ПРОГРАМСКУ АКТИВНОСТ

Рбр.	*Конто*	*ОПИС*	*Вредност у базној години (2020)*		*Очекивана вредност у 2021. години*		*Вредност у 2022. години*		*Вредност у 2023. години*		*Вредност у 2024. години*		*Укупно (2022-2024)*	
			Приходи из буџета	*Приходи из осталих извора*	*Приходи из буџета*	*Приходи из осталих извора*	*Приходи из буџета*	*Приходи из осталих извора*	*Приходи из буџета*	*Приходи из осталих извора*	*Приходи из буџета*	*Приходи из осталих извора*	*Приходи из буџета*	*Приходи из осталих извора*
1	*2*	*3*	*4*	*5*	*6*	*7*	*8*	*9*	*10*	*11*	*12*	*13*	*14=(8+10+12)*	*15=(9+11+13)*
8	700000	**ТЕКУЋИ ПРИХОДИ (9 + 32 + 44 + 69 + 74 +78)**					3.000.000						3.000.000	

ПЛАНИРАНА СРЕДСТВА ЗА ПРОГРАМСКУ АКТИВНОСТ

Рбр.	*Конто*	*ОПИС*	*Вредност у базној години (2020)*		*Очекивана вредност у 2021. години*		*Вредност у 2022. години*		*Вредност у 2023. години*		*Вредност у 2024. години*		*Укупно (2022-2024)*	
			Приходи из буџета	*Приходи из осталих извора*	*Приходи из буџета*	*Приходи из осталих извора*	*Приходи из буџета*	*Приходи из осталих извора*	*Приходи из буџета*	*Приходи из осталих извора*	*Приходи из буџета*	*Приходи из осталих извора*	*Приходи из буџета*	*Приходи из осталих извора*
1	*2*	*3*	*4*	*5*	*6*	*7*	*8*	*9*	*10*	*11*	*12*	*13*	*14=(8+10+12)*	*15=(9+11+13)*
78	790000	**ПРИХОДИ ИЗ БУЏЕТА (79)**					3.000.000						3.000.000	
79	791000	**ПРИХОДИ ИЗ БУЏЕТА (80)**					3.000.000						3.000.000	
146		**УКУПНИ ПРИХОДИ, ПРИМАЊА И ПРЕНЕТА СРЕДСТВА ИЗ ПРЕТХОДНЕ ГОДИНЕ (1 + 8 + 81 + 106)**					3.000.000						3.000.000	
147	400000	**ТЕКУЋИ РАСХОДИ (148+166+211+226+250+263+279+294)**					3.000.000						3.000.000	
263	460000	**ДОНАЦИЈЕ, ДОТАЦИЈЕ И ТРАНСФЕРИ (264 + 267 + 270 + 273 + 276)**					3.000.000						3.000.000	
273	464000	**ДОТАЦИЈЕ ОРГАНИЗАЦИЈАМА ОБАВЕЗНОГ СОЦИЈАЛНОГ ОСИГУРАЊА (274 + 275)**					3.000.000						3.000.000	
405		**УКУПНИ РАСХОДИ И ИЗДАЦИ (147 + 311 + 357)**					3.000.000						3.000.000	
		Разлика (146-405) [Укупни приходи, примања и пренета средства - Укупни расходи и издаци]												

Шифра	*Извори финансирања програмске активности*	*Вредност у базној години (2020)*	*Очекивана вредност у 2021. години*	*Вредност у 2022. години*	*Вредност у 2023. години*	*Вредност у 2024. години*	*Укупно (2022-2024)*
1	*2*	*3*	*4*	*5*	*6*	*7*	*8=(5+6+7)*
01	Приходи из буџета			3.000.000			3.000.000
УКУПНО ЗА:	**1501-0002 Мере активне политике запошљавања**			**3.000.000**			**3.000.000**
	Разлика (укупни расходи и издаци - укупни извори)						

* 1-3 циља за сваку програмску активност

** 1-3 индикатора исхода/излазног резултата за сваки циљ

Одговорно лице

Образац 2. Програмска активност

ПЛАНИРАНА СРЕДСТВА ЗА ПРОГРАМСКУ АКТИВНОСТ

Рбр.	Конто	ОПИС	Вредност у базној години (2020)		Очекивана вредност у 2021. години		Вредност у 2022. години		Вредност у 2023. години		Вредност у 2024. години		Укупно (2022-2024)	
			Приходи из буџета	Приходи из осталих извора	Приходи из буџета	Приходи из осталих извора	Приходи из буџета	Приходи из осталих извора	Приходи из буџета	Приходи из осталих извора	Приходи из буџета	Приходи из осталих извора	Приходи из буџета	Приходи из осталих извора
1	2	3	4	5	6	7	8	9	10	11	12	13	14=(8+10+12)	15=(9+11+13)

Датум: _____ _____

Обрасци за припрему програмског буџета

2. ПРОГРАМСКА АКТИВНОСТ

Програм коме припада:	**Програм 3. Локални економски развој**
Шифра и назив:	**1501-0003 Подршка економском развоју и промоцији предузетништва**
Функција:	**411 - Општи економски и комерцијални послови**
Назив организационе јединице/Буџетски корисник:	Општинска управа Кучево
Сврха:	Обезебеђивање стимулативног оквира за пословање и адекватног привредног амбијента за привлачења инвестиција
Основ:	Закон о локалној самоуправи
Опис:	Активност се односи на унапређење привредног амбијента, унапређење предузетништва и привлачење инвестиција
Одговорно лице за спровођење прог. активности:	Руководилац одељења за ЛЕР

	Циљ*	Индикатори**					
		Назив индикатора	Вредност у базној години (2020)	Очекивана вредност у 2021. години	Циљана вредност у 2022. години	Циљана вредност у 2023. години	Циљана вредност у 2024. години	Извор верификације
1	Суфинансирање пројеката из општинског буџета	Број пројеката који су обезбеђени из општинског буџета		0	5	0	0	Уговори/решења о субвенцијама

ПЛАНИРАНА СРЕДСТВА ЗА ПРОГРАМСКУ АКТИВНОСТ

Рбр.	Конто	ОПИС	Вредност у базној години (2020)		Очекивана вредност у 2021. години		Вредност у 2022. години		Вредност у 2023. години		Вредност у 2024. години		Укупно (2022-2024)	
			Приходи из буџета	Приходи из осталих извора	Приходи из буџета	Приходи из осталих извора	Приходи из буџета	Приходи из осталих извора	Приходи из буџета	Приходи из осталих извора	Приходи из буџета	Приходи из осталих извора	Приходи из буџета	Приходи из осталих извора
1	2	3	4	5	6	7	8	9	10	11	12	13	14=(8+10+12)	15=(9+11+13)

Образац 2. Програмска активност

ПЛАНИРАНА СРЕДСТВА ЗА ПРОГРАМСКУ АКТИВНОСТ

Рбр.	Конто	ОПИС	Вредност у базној години (2020)		Очекивана вредност у 2021. години		Вредност у 2022. години		Вредност у 2023. години		Вредност у 2024. години		Укупно (2022-2024)	
			Приходи из буџета	Приходи из осталих извора	Приходи из буџета	Приходи из осталих извора	Приходи из буџета	Приходи из осталих извора	Приходи из буџета	Приходи из осталих извора	Приходи из буџета	Приходи из осталих извора	Приходи из буџета	Приходи из осталих извора
1	2	3	4	5	6	7	8	9	10	11	12	13	14=(8+10+12)	15=(9+11+13)
8	700000	ТЕКУЋИ ПРИХОДИ (9 + 32 + 44 + 69 + 74 +78)					200.000						200.000	
78	790000	ПРИХОДИ ИЗ БУЏЕТА (79)					200.000						200.000	
79	791000	ПРИХОДИ ИЗ БУЏЕТА (80)					200.000						200.000	
146		УКУПНИ ПРИХОДИ, ПРИМАЊА И ПРЕНЕТА СРЕДСТВА ИЗ ПРЕТХОДНЕ ГОДИНЕ (1 + 8 + 81 + 106)					200.000						200.000	
147	400000	ТЕКУЋИ РАСХОДИ (148+166+211+226+250+263+279+294)					200.000						200.000	
166	420000	КОРИШЋЕЊЕ УСЛУГА И РОБА (167 + 175 + 181 + 190 + 198 + 201)					200.000						200.000	
175	422000	ТРОШКОВИ ПУТОВАЊА (од 176 до 180)					20.000						20.000	
181	423000	УСЛУГЕ ПО УГОВОРУ (од 182 до 189)					180.000						180.000	
405		УКУПНИ РАСХОДИ И ИЗДАЦИ (147 + 311 + 357)					200.000						200.000	
		Разлика (146-405) *[Укупни приходи, примања и пренета средства - Укупни расходи и издаци]*												

Шифра	Извори финансирања програмске активности	Вредност у базној години (2020)	Очекивана вредност у 2021. години	Вредност у 2022. години	Вредност у 2023. години	Вредност у 2024. години	Укупно (2022-2024)
1	2	3	4	5	6	7	8=(5+6+7)
01	Приходи из буџета			200.000			200.000
УКУПНО ЗА:	1501-0003 Подршка економском развоју и промоцији предузетништва			200.000			200.000
	Разлика (укупни расходи и издаци - укупни извори)						

* 1-3 циља за сваку програмску активност

Образац 2. Програмска активност

ПЛАНИРАНА СРЕДСТВА ЗА ПРОГРАМСКУ АКТИВНОСТ

Рбр.	Конто	ОПИС	Вредност у базној години (2020)		Очекивана вредност у 2021. години		Вредност у 2022. години		Вредност у 2023. години		Вредност у 2024. години		Укупно (2022-2024)	
			Приходи из буџета	Приходи из осталих извора	Приходи из буџета	Приходи из осталих извора	Приходи из буџета	Приходи из осталих извора	Приходи из буџета	Приходи из осталих извора	Приходи из буџета	Приходи из осталих извора	Приходи из буџета	Приходи из осталих извора
1	2	3	4	5	6	7	8	9	10	11	12	13	14=(8+10+12)	15=(9+11+13)

** 1-3 индикатора исхода/излазног резултата за сваки циљ

Одговорно лице

Датум: _____ _____

Образац 3. Пројекат

Обрасци за припрему програмског буџета
3. ПРОЈЕКАТ

Програм коме припада:	**Програм 3. Локални економски развој**		
Шифра пројекта:	**1501**		
Назив пројекта:			
Функција:			
Назив организационе јединице/Буџетски корисник:			
Сврха:			
Основ:			
Опис:			
Трајање пројекта:			
Одговорно лице за спровођење пројекта:			

	Циљ*	***Индикатори*****					
		Назив индикатора	***Вредност у базној години (2019)***	***Очекивана вредност у 2020. години***	***Циљана вредност у 2021. години***	***Циљана вредност у 2022. години***	***Циљана вредност у 2023. години***	***Извор верификације***
1								

ПЛАНИРАНА СРЕДСТВА ЗА ПРОЈЕКАТ

Рбр.	***Конто***	***ОПИС***	***Вредност у базној години (2019)***		***Очекивана вредност у 2020. години***		***Вредност у 2021. години***		***Вредност у 2022. години***		***Вредност у 2023. години***		***Укупно (2021-2023)***	
			Приходи из буџета	***Приходи из осталих извора***	***Приходи из буџета***	***Приходи из осталих извора***	***Приходи из буџета***	***Приходи из осталих извора***	***Приходи из буџета***	***Приходи из осталих извора***	***Приходи из буџета***	***Приходи из осталих извора***	***Приходи из буџета***	***Приходи из осталих извора***
1	***2***	***3***	***4***	***5***	***6***	***7***	***8***	***9***	***10***	***11***	***12***	***13***	***14=(8+10+12)***	***15=(9+11+13)***

Образац 3. Пројекат

ПЛАНИРАНА СРЕДСТВА ЗА ПРОЈЕКАТ

Рбр.	***Конто***	***ОПИС***	***Вредност у базној години (2019)***		***Очекивана вредност у 2020. години***		***Вредност у 2021. години***		***Вредност у 2022. години***		***Вредност у 2023. години***		***Укупно (2021-2023)***	
			Приходи из буџета	***Приходи из осталих извора***	***Приходи из буџета***	***Приходи из осталих извора***	***Приходи из буџета***	***Приходи из осталих извора***	***Приходи из буџета***	***Приходи из осталих извора***	***Приходи из буџета***	***Приходи из осталих извора***	***Приходи из буџета***	***Приходи из осталих извора***
1	***2***	***3***	***4***	***5***	***6***	***7***	***8***	***9***	***10***	***11***	***12***	***13***	***14=(8+10+12)***	***15=(9+11+13)***
1	**300000**	**КАПИТАЛ, УТВРЂИВАЊЕ РЕЗУЛТАТА ПОСЛОВАЊА И ВАНБИЛАНСНА ЕВИДЕНЦИЈА (2 + 5)**												
2	**310000**	**КАПИТАЛ (3)**												
3	**311000**	**КАПИТАЛ (4)**												
4	311700	Пренета неутрошена средства из ранијих година												
5	**320000**	**УТВРЂИВАЊЕ РЕЗУЛТАТА ПОСЛОВАЊА (6)**												
6	**321000**	**УТВРЂИВАЊЕ РЕЗУЛТАТА ПОСЛОВАЊА (7)**												
7	321300	Нераспоређени вишак прихода и примања или дефицит из ранијих година												
8	**700000**	**ТЕКУЋИ ПРИХОДИ (9 + 32 + 44 + 69 + 74 +78)**												
9	**710000**	**ПОРЕЗИ (10 + 14 + 16 + 23 + 29)**												
10	**711000**	**ПОРЕЗ НА ДОХОДАК, ДОБИТ И КАПИТАЛНЕ ДОБИТКЕ (од 11 до 13)**												
11	711100	Порези на доходак и капиталне добитке које плаћају физичка лица												
12	711200	Порези на добит и капиталне добитке које плаћају предузећа и друга правна лица												
13	711300	Порези на доходак, добит и капиталне добитке који се не могу разврстати између физичких и правних лица												
14	**712000**	**ПОРЕЗ НА ФОНД ЗАРАДА (15)**												
15	712100	Порез на фонд зарада												

Образац 3. Пројекат

ПЛАНИРАНА СРЕДСТВА ЗА ПРОЈЕКАТ

Рбр.	Конто	ОПИС	Вредност у базној години (2019)		Очекивана вредност у 2020. години		Вредност у 2021. години		Вредност у 2022. години		Вредност у 2023. години		Укупно (2021-2023)	
			Приходи из буџета	Приходи из осталих извора	Приходи из буџета	Приходи из осталих извора	Приходи из буџета	Приходи из осталих извора	Приходи из буџета	Приходи из осталих извора	Приходи из буџета	Приходи из осталих извора	Приходи из буџета	Приходи из осталих извора
1	2	3	4	5	6	7	8	9	10	11	12	13	14=(8+10+12)	15=(9+11+13)
16	713000	**ПОРЕЗ НА ИМОВИНУ (од 17 до 22)**												
17	713100	Периодични порези на непокретности												
18	713200	Периодични порези на нето имовину												
19	713300	Порези на заоставштину, наслеђе и поклон												
20	713400	Порези на финансијске и капиталне трансакције												
21	713500	Други једнократни порези на имовину												
22	713600	Други периодични порези на имовину												
23	714000	**ПОРЕЗ НА ДОБРА И УСЛУГЕ (од 24 до 28)**												
24	714100	Општи порези на добра и услуге												
25	714300	Добит фискалних монопола												
26	714400	Порези на појединачне услуге												
27	714500	Порези, таксе и накнаде на употребу добара, на дозволу да се добра употребљавају или делатности обављају												
28	714600	Други порези на добра и услуге												
29	716000	**ДРУГИ ПОРЕЗИ (30 + 31)**												
30	716100	Други порези које искључиво плаћају предузећа, односно предузетници												
31	716200	Други порези које плаћају остала лица или који се не могу идентификовати												

Образац 3. Пројекат

ПЛАНИРАНА СРЕДСТВА ЗА ПРОЈЕКАТ

Рбр.	Конто	ОПИС	Вредност у базној години (2019)		Очекивана вредност у 2020. години		Вредност у 2021. години		Вредност у 2022. години		Вредност у 2023. години		Укупно (2021-2023)	
			Приходи из буџета	Приходи из осталих извора	Приходи из буџета	Приходи из осталих извора	Приходи из буџета	Приходи из осталих извора	Приходи из буџета	Приходи из осталих извора	Приходи из буџета	Приходи из осталих извора	Приходи из буџета	Приходи из осталих извора
1	2	3	4	5	6	7	8	9	10	11	12	13	14=(8+10+12)	15=(9+11+13)
32	730000	**ДОНАЦИЈЕ, ПОМОЋИ И ТРАНСФЕРИ (33 + 36 + 41)**												
33	731000	**ДОНАЦИЈЕ ОД ИНОСТРАНИХ ДРЖАВА (34 + 35)**												
34	731100	Текуће донације од иностраних држава												
35	731200	Капиталне донације од иностраних држава												
36	732000	**ДОНАЦИЈЕ И ПОМОЋИ ОД МЕЂУНАРОДНИХ ОРГАНИЗАЦИЈА (од 37 до 40)**												
37	732100	Текуће донације од међународних организација												
38	732200	Капиталне донације од међународних организација												
39	732300	Текуће помоћи од ЕУ												
40	732400	Капиталне помоћи од ЕУ												
41	733000	**ТРАНСФЕРИ ОД ДРУГИХ НИВОА ВЛАСТИ (42 + 43)**												
42	733100	Текући трансфери од других нивоа власти												
43	733200	Капитални трансфери од других нивоа власти												
44	740000	**ДРУГИ ПРИХОДИ (45 + 52 + 57 + 64 + 67)**												
45	741000	**ПРИХОДИ ОД ИМОВИНЕ (од 46 до 51)**												
46	741100	Камате												
47	741200	Дивиденде												
48	741300	Повлачење прихода од квази корпорација												

Образац 3. Пројекат

ПЛАНИРАНА СРЕДСТВА ЗА ПРОЈЕКАТ

Рбр.	Конто	ОПИС	Вредност у базној години (2019)		Очекивана вредност у 2020. години		Вредност у 2021. години		Вредност у 2022. години		Вредност у 2023. години		Укупно (2021-2023)	
			Приходи из буџета	Приходи из осталих извора	Приходи из буџета	Приходи из осталих извора	Приходи из буџета	Приходи из осталих извора	Приходи из буџета	Приходи из осталих извора	Приходи из буџета	Приходи из осталих извора	Приходи из буџета	Приходи из осталих извора
1	2	3	4	5	6	7	8	9	10	11	12	13	14=(8+10+12)	15=(9+11+13)
49	741400	Приход од имовине који припада имаоцима полиса осигурања												
50	741500	Закуп непроизведене имовине												
51	741600	Финансијске промене на финансијским лизинзима												
52	742000	**ПРИХОДИ ОД ПРОДАЈЕ ДОБАРА И УСЛУГА (од 53 до 56)**												
53	742100	Приходи од продаје добара и услуга или закупа од стране тржишних организација												
54	742200	Таксе и накнаде												
55	742300	Споредне продаје добара и услуга које врше државне нетржишне јединице												
56	742400	Импутиране продаје добара и услуга												
57	743000	**НОВЧАНЕ КАЗНЕ И ОДУЗЕТА ИМОВИНСКА КОРИСТ (од 58 до 63)**												
58	743100	Приходи од новчаних казни за кривична дела												
59	743200	Приходи од новчаних казни за привредне преступе												
60	743300	Приходи од новчаних казни за прекршаје												
61	743400	Приходи од пенала												
62	743500	Приходи од одузете имовинске користи												
63	743900	Остале новчане казне, пенали и приходи од одузете имовинске користи												
64	744000	**ДОБРОВОЉНИ ТРАНСФЕРИ ОД ФИЗИЧКИХ И ПРАВНИХ ЛИЦА (65 + 66)**												

Образац 3. Пројекат

ПЛАНИРАНА СРЕДСТВА ЗА ПРОЈЕКАТ

Рбр.	Конто	ОПИС	Вредност у базној години (2019)		Очекивана вредност у 2020. години		Вредност у 2021. години		Вредност у 2022. години		Вредност у 2023. години		Укупно (2021-2023)	
			Приходи из буџета	Приходи из осталих извора	Приходи из буџета	Приходи из осталих извора	Приходи из буџета	Приходи из осталих извора	Приходи из буџета	Приходи из осталих извора	Приходи из буџета	Приходи из осталих извора	Приходи из буџета	Приходи из осталих извора
1	2	3	4	5	6	7	8	9	10	11	12	13	14=(8+10+12)	15=(9+11+13)
65	744100	Текући добровољни трансфери од физичких и правних лица												
66	744200	Капитални добровољни трансфери од физичких и правних лица												
67	745000	**МЕШОВИТИ И НЕОДРЕЂЕНИ ПРИХОДИ (68)**												
68	745100	Мешовити и неодређени приходи												
69	770000	**МЕМОРАНДУМСКЕ СТАВКЕ ЗА РЕФУНДАЦИЈУ РАСХОДА (70 + 72)**												
70	771000	**МЕМОРАНДУМСКЕ СТАВКЕ ЗА РЕФУНДАЦИЈУ РАСХОДА (71)**												
71	771100	Меморандумске ставке за рефундацију расхода												
72	772000	**МЕМОРАНДУМСКЕ СТАВКЕ ЗА РЕФУНДАЦИЈУ РАСХОДА ИЗ ПРЕТХОДНЕ ГОДИНЕ (73)**												
73	772100	Меморандумске ставке за рефундацију расхода из претходне године												
74	780000	**ТРАНСФЕРИ ИЗМЕЂУ БУЏЕТСКИХ КОРИСНИКА НА ИСТОМ НИВОУ (75)**												
75	781000	**ТРАНСФЕРИ ИЗМЕЂУ БУЏЕТСКИХ КОРИСНИКА НА ИСТОМ НИВОУ (76 + 77)**												
76	781100	Трансфери између буџетских корисника на истом нивоу												
77	781300	Трансфери између организација обавезног социјалног осигурања												
78	790000	**ПРИХОДИ ИЗ БУЏЕТА (79)**												
79	791000	**ПРИХОДИ ИЗ БУЏЕТА (80)**												
80	791100	Приходи из буџета												

Образац 3. Пројекат

ПЛАНИРАНА СРЕДСТВА ЗА ПРОЈЕКАТ

Рбр.	Конто	ОПИС	Вредност у базној години (2019)		Очекивана вредност у 2020. години		Вредност у 2021. години		Вредност у 2022. години		Вредност у 2023. години		Укупно (2021-2023)	
			Приходи из буџета	Приходи из осталих извора	Приходи из буџета	Приходи из осталих извора	Приходи из буџета	Приходи из осталих извора	Приходи из буџета	Приходи из осталих извора	Приходи из буџета	Приходи из осталих извора	Приходи из буџета	Приходи из осталих извора
1	2	3	4	5	6	7	8	9	10	11	12	13	14=(8+10+12)	15=(9+11+13)
81	800000	**ПРИМАЊА ОД ПРОДАЈЕ НЕФИНАНСИЈСКЕ ИМОВИНЕ (82 + 89 + 96 + 99)**												
82	810000	**ПРИМАЊА ОД ПРОДАЈЕ ОСНОВНИХ СРЕДСТАВА (83 + 85 + 87)**												
83	811000	**ПРИМАЊА ОД ПРОДАЈЕ НЕПОКРЕТНОСТИ (84)**												
84	811100	Примања од продаје непокретности												
85	812000	**ПРИМАЊА ОД ПРОДАЈЕ ПОКРЕТНЕ ИМОВИНЕ (86)**												
86	812100	Примања од продаје покретне имовине												
87	813000	**ПРИМАЊА ОД ПРОДАЈЕ ОСТАЛИХ ОСНОВНИХ СРЕДСТАВА (88)**												
88	813100	Примања од продаје осталих основних средстава												
89	820000	**ПРИМАЊА ОД ПРОДАЈЕ ЗАЛИХА (90 + 92 + 94)**												
90	821000	**ПРИМАЊА ОД ПРОДАЈЕ РОБНИХ РЕЗЕРВИ (91)**												
91	821100	Примања од продаје робних резерви												
92	822000	**ПРИМАЊА ОД ПРОДАЈЕ ЗАЛИХА ПРОИЗВОДЊЕ (93)**												
93	822100	Примања од продаје залиха производње												
94	823000	**ПРИМАЊА ОД ПРОДАЈЕ РОБЕ ЗА ДАЉУ ПРОДАЈУ (95)**												
95	823100	Примања од продаје робе за даљу продају												
96	830000	**ПРИМАЊА ОД ПРОДАЈЕ ДРАГОЦЕНОСТИ (97)**												
97	831000	**ПРИМАЊА ОД ПРОДАЈЕ ДРАГОЦЕНОСТИ (98)**												

Образац 3. Пројекат

ПЛАНИРАНА СРЕДСТВА ЗА ПРОЈЕКАТ

Рбр.	Конто	ОПИС	Вредност у базној години (2019)		Очекивана вредност у 2020. години		Вредност у 2021. години		Вредност у 2022. години		Вредност у 2023. години		Укупно (2021-2023)	
			Приходи из буџета	Приходи из осталих извора	Приходи из буџета	Приходи из осталих извора	Приходи из буџета	Приходи из осталих извора	Приходи из буџета	Приходи из осталих извора	Приходи из буџета	Приходи из осталих извора	Приходи из буџета	Приходи из осталих извора
1	2	3	4	5	6	7	8	9	10	11	12	13	14=(8+10+12)	15=(9+11+13)
98	831100	Примања од продаје драгоцености												
99	840000	**ПРИМАЊА ОД ПРОДАЈЕ ПРИРОДНЕ ИМОВИНЕ (100 + 102 + 104)**												
100	841000	**ПРИМАЊА ОД ПРОДАЈЕ ЗЕМЉИШТА (101)**												
101	841100	Примања од продаје земљишта												
102	842000	**ПРИМАЊА ОД ПРОДАЈЕ ПОДЗЕМНИХ БЛАГА (103)**												
103	842100	Примања од продаје подземних блага												
104	843000	**ПРИМАЊА ОД ПРОДАЈЕ ШУМА И ВОДА (105)**												
105	843100	Примања од продаје шума и вода												
106	900000	**ПРИМАЊА ОД ЗАДУЖИВАЊА И ПРОДАЈЕ ФИНАНСИЈСКЕ ИМОВИНЕ (107 + 126)**												
107	910000	**ПРИМАЊА ОД ЗАДУЖИВАЊА (108+118)**												
108	911000	**ПРИМАЊА ОД ДОМАЋИХ ЗАДУЖИВАЊА (од 109 до 117)**												
109	911100	Примања од емитовања домаћих хартија од вредности, изузев акција												
110	911200	Примања од задуживања од осталих нивоа власти												
111	911300	Примања од задуживања од јавних финансијских институција у земљи												
112	911400	Примања од задуживања од пословних банака у земљи												
113	911500	Примања од задуживања код осталих поверилаца у земљи												
114	911600	Примања од задуживања од домаћинстава у земљи												

Образац 3. Пројекат

ПЛАНИРАНА СРЕДСТВА ЗА ПРОЈЕКАТ

Рбр.	Конто	ОПИС	Вредност у базној години (2019)		Очекивана вредност у 2020. години		Вредност у 2021. години		Вредност у 2022. години		Вредност у 2023. години		Укупно (2021-2023)	
			Приходи из буџета	Приходи из осталих извора	Приходи из буџета	Приходи из осталих извора	Приходи из буџета	Приходи из осталих извора	Приходи из буџета	Приходи из осталих извора	Приходи из буџета	Приходи из осталих извора	Приходи из буџета	Приходи из осталих извора
1	2	3	4	5	6	7	8	9	10	11	12	13	14=(8+10+12)	15=(9+11+13)
115	911700	Примања од домаћих финансијских деривата												
116	911800	Примања од домаћих меница												
117	911900	Исправка унутрашњег дуга												
118	912000	**ПРИМАЊА ОД ИНОСТРАНОГ ЗАДУЖИВАЊА (од 119 + 125)**												
119	912100	Примања од емитовања хартија од вредности, изузев акција, на иностраном финансијском тржишту												
120	912200	Примања од задуживања од иностраних држава												
121	912300	Примања од задуживања од мултилатералних институција												
122	912400	Примања од задуживања од иностраних пословних банака												
123	912500	Примања од задуживања од осталих иностраних поверилаца												
124	912600	Примања од иностраних финансијских деривата												
125	912900	Исправка спољног дуга												
126	920000	**ПРИМАЊА ОД ПРОДАЈЕ ФИНАНСИЈСКЕ ИМОВИНЕ (127 + 137)**												
127	921000	**ПРИМАЊА ОД ПРОДАЈЕ ДОМАЋЕ ФИНАНСИЈСКЕ ИМОВИНЕ (од 128 до 136)**												
128	921100	Примања од продаје домаћих хартија од вредности, изузев акција												
129	921200	Примања од отплате кредита датих осталим нивоима власти												
130	921300	Примања од отплате кредита датих домаћим јавним финансијским институцијама												

Образац 3. Пројекат

ПЛАНИРАНА СРЕДСТВА ЗА ПРОЈЕКАТ

Рбр.	Конто	ОПИС	Вредност у базној години (2019)		Очекивана вредност у 2020. години		Вредност у 2021. години		Вредност у 2022. години		Вредност у 2023. години		Укупно (2021-2023)	
			Приходи из буџета	Приходи из осталих извора	Приходи из буџета	Приходи из осталих извора	Приходи из буџета	Приходи из осталих извора	Приходи из буџета	Приходи из осталих извора	Приходи из буџета	Приходи из осталих извора	Приходи из буџета	Приходи из осталих извора
1	2	3	4	5	6	7	8	9	10	11	12	13	14=(8+10+12)	15=(9+11+13)
131	921400	Примања од отплате кредита домаћим пословним банкама												
132	921500	Примања од отплате кредита датих домаћим јавним нефинансијским институцијама												
133	921600	Примања од отплате кредита датих физичким лицима и домаћинствима у земљи												
134	921700	Примања од отплате кредита датих удружењима грађана у земљи												
135	921800	Примања од отплате кредита датих нефинансијским приватним предузећима у земљи												
136	921900	Примања од продаје домаћих акција и осталог капитала												
137	922000	**ПРИМАЊА ОД ПРОДАЈЕ СТРАНЕ ФИНАНСИЈСКЕ ИМОВИНЕ (од 138 до 145)**												
138	922100	Примања од продаје страних хартија од вредности, изузев акција												
139	922200	Примања од отплате кредита датих страним владама												
140	922300	Примања од отплате кредита датих међународним организацијама												
141	922400	Примања од отплате кредита датих страним пословним банкама												
142	922500	Примања од отплате кредита датих страним нефинансијским институцијама												
143	922600	Примања од отплате кредита датих страним невладиним организацијама												
144	922700	Примања од продаје страних акција и осталог капитала												
145	922800	Примања од продаје стране валуте												

Образац 3. Пројекат

ПЛАНИРАНА СРЕДСТВА ЗА ПРОЈЕКАТ

Рбр.	Конто	ОПИС	Вредност у базној години (2019)		Очекивана вредност у 2020. години		Вредност у 2021. години		Вредност у 2022. години		Вредност у 2023. години		Укупно (2021-2023)	
			Приходи из буџета	Приходи из осталих извора	Приходи из буџета	Приходи из осталих извора	Приходи из буџета	Приходи из осталих извора	Приходи из буџета	Приходи из осталих извора	Приходи из буџета	Приходи из осталих извора	Приходи из буџета	Приходи из осталих извора
1	2	3	4	5	6	7	8	9	10	11	12	13	14=(8+10+12)	15=(9+11+13)
146		**УКУПНИ ПРИХОДИ, ПРИМАЊА И ПРЕНЕТА СРЕДСТВА ИЗ ПРЕТХОДНЕ ГОДИНЕ (1 + 8 + 81 + 106)**												
147	400000	**ТЕКУЋИ РАСХОДИ (148+166+211+226+250+263+279+294)**												
148	410000	**РАСХОДИ ЗА ЗАПОСЛЕНЕ (149+151+155+157+162+164)**												
149	411000	**ПЛАТЕ, ДОДАЦИ И НАКНАДЕ ЗАПОСЛЕНИХ (ЗАРАДЕ) (150)**												
150	411100	Плате, додаци и накнаде запослених												
151	412000	**СОЦИЈАЛНИ ДОПРИНОСИ НА ТЕРЕТ ПОСЛОДАВЦА (од 152 до 154)**												
152	412100	Допринос за пензијско и инвалидско осигурање												
153	412200	Допринос за здравствено осигурање												
154	412300	Допринос за незапосленост												
155	413000	**НАКНАДЕ У НАТУРИ (156)**												
156	413100	Накнаде у натури												
157	414000	**СОЦИЈАЛНА ДАВАЊА ЗАПОСЛЕНИМА (од 158 до 161)**												
158	414100	Исплата накнада за време одсуствовања с посла на терет фондова												
159	414200	Расходи за образовање деце запослених												
160	414300	Отпремнине и помоћи												

Образац 3. Пројекат

ПЛАНИРАНА СРЕДСТВА ЗА ПРОЈЕКАТ

Рбр.	Конто	ОПИС	Вредност у базној години (2019)		Очекивана вредност у 2020. години		Вредност у 2021. години		Вредност у 2022. години		Вредност у 2023. години		Укупно (2021-2023)	
			Приходи из буџета	Приходи из осталих извора	Приходи из буџета	Приходи из осталих извора	Приходи из буџета	Приходи из осталих извора	Приходи из буџета	Приходи из осталих извора	Приходи из буџета	Приходи из осталих извора	Приходи из буџета	Приходи из осталих извора
1	2	3	4	5	6	7	8	9	10	11	12	13	14=(8+10+12)	15=(9+11+13)
161	414400	Помоћ у медицинском лечењу запосленог или чланова уже породице и друге помоћи запосленом												
162	415000	**НАКНАДА ТРОШКОВА ЗА ЗАПОСЛЕНЕ (163)**												
163	415100	Накнаде трошкова за запослене												
164	416000	**НАГРАДЕ ЗАПОСЛЕНИМА И ОСТАЛИ ПОСЕБНИ РАСХОДИ (165)**												
165	416100	Награде запосленима и остали посебни расходи												
166	420000	**КОРИШЋЕЊЕ УСЛУГА И РОБА (167 + 175 + 181 + 190 + 198 + 201)**												
167	421000	**СТАЛНИ ТРОШКОВИ (од 168 до 174)**												
168	421100	Трошкови платног промета и банкарских услуга												
169	421200	Енергетске услуге												
170	421300	Комуналне услуге												
171	421400	Услуге комуникација												
172	421500	Трошкови осигурања												
173	421600	Закуп имовине и опреме												
174	421900	Остали трошкови												
175	422000	**ТРОШКОВИ ПУТОВАЊА (од 176 до 180)**												
176	422100	Трошкови службених путовања у земљи												
177	422200	Трошкови службених путовања у иностранство												

Образац 3. Пројекат

ПЛАНИРАНА СРЕДСТВА ЗА ПРОЈЕКАТ

Рбр.	Конто	ОПИС	Вредност у базној години (2019)		Очекивана вредност у 2020. години		Вредност у 2021. години		Вредност у 2022. години		Вредност у 2023. години		Укупно (2021-2023)	
			Приходи из буџета	Приходи из осталих извора	Приходи из буџета	Приходи из осталих извора	Приходи из буџета	Приходи из осталих извора	Приходи из буџета	Приходи из осталих извора	Приходи из буџета	Приходи из осталих извора	Приходи из буџета	Приходи из осталих извора
1	2	3	4	5	6	7	8	9	10	11	12	13	14=(8+10+12)	15=(9+11+13)
178	422300	Трошкови путовања у оквиру редовног рада												
179	422400	Трошкови путовања ученика												
180	422900	Остали трошкови транспорта												
181	**423000**	**УСЛУГЕ ПО УГОВОРУ (од 182 до 189)**												
182	423100	Административне услуге												
183	423200	Компјутерске услуге												
184	423300	Услуге образовања и усавршавања запослених												
185	423400	Услуге информисања												
186	423500	Стручне услуге												
187	423600	Услуге за домаћинство и угоститељство												
188	423700	Репрезентација												
189	423900	Остале опште услуге												
190	**424000**	**СПЕЦИЈАЛИЗОВАНЕ УСЛУГЕ (од 191 до197)**												
191	424100	Пољопривредне услуге												
192	424200	Услуге образовања, културе и спорта												
193	424300	Медицинске услуге												
194	424400	Услуге одржавања аутопутева												
195	424500	Услуге одржавања националних паркова и природних површина												

Образац 3. Пројекат

ПЛАНИРАНА СРЕДСТВА ЗА ПРОЈЕКАТ

Рбр.	Конто	ОПИС	Вредност у базној години (2019)		Очекивана вредност у 2020. години		Вредност у 2021. години		Вредност у 2022. години		Вредност у 2023. години		Укупно (2021-2023)	
			Приходи из буџета	Приходи из осталих извора	Приходи из буџета	Приходи из осталих извора	Приходи из буџета	Приходи из осталих извора	Приходи из буџета	Приходи из осталих извора	Приходи из буџета	Приходи из осталих извора	Приходи из буџета	Приходи из осталих извора
1	2	3	4	5	6	7	8	9	10	11	12	13	14=(8+10+12)	15=(9+11+13)
196	424600	Услуге очувања животне средине, науке и геодетске услуге												
197	424900	Остале специјализоване услуге												
198	**425000**	**ТЕКУЋЕ ПОПРАВКЕ И ОДРЖАВАЊЕ (199 + 200)**												
199	425100	Текуће поправке и одржавање зграда и објеката												
200	425200	Текуће поправке и одржавање опреме												
201	**426000**	**МАТЕРИЈАЛ (од 202 до 210)**												
202	426100	Административни материјал												
203	426200	Материјали за пољопривреду												
204	426300	Материјали за образовање и усавршавање запослених												
205	426400	Материјали за саобраћај												
206	426500	Материјали за очување животне средине и науку												
207	426600	Материјали за образовање, културу и спорт												
208	426700	Медицински и лабораторијски материјали												
209	426800	Материјали за одржавање хигијене и угоститељство												
210	426900	Материјали за посебне намене												
211	**430000**	**АМОРТИЗАЦИЈА И УПОТРЕБА СРЕДСТАВА ЗА РАД (212 + 216 + 218 + 220 + 224)**												
212	**431000**	**АМОРТИЗАЦИЈА НЕКРЕТНИНА И ОПРЕМЕ (од 213 до 215)**												

Образац 3. Пројекат

ПЛАНИРАНА СРЕДСТВА ЗА ПРОЈЕКАТ

Рбр.	Конто	ОПИС	Вредност у базној години (2019)		Очекивана вредност у 2020. години		Вредност у 2021. години		Вредност у 2022. години		Вредност у 2023. години		Укупно (2021-2023)	
			Приходи из буџета	Приходи из осталих извора	Приходи из буџета	Приходи из осталих извора	Приходи из буџета	Приходи из осталих извора	Приходи из буџета	Приходи из осталих извора	Приходи из буџета	Приходи из осталих извора	Приходи из буџета	Приходи из осталих извора
1	2	3	4	5	6	7	8	9	10	11	12	13	14=(8+10+12)	15=(9+11+13)
213	431100	Амортизација зграда и грађевинских објеката												
214	431200	Амортизација опреме												
215	431300	Амортизација осталих некретнина и опреме												
216	432000	**АМОРТИЗАЦИЈА КУЛТИВИСАНЕ ИМОВИНЕ (217)**												
217	432100	Амортизација култивисане опреме												
218	433000	**УПОТРЕБА ДРАГОЦЕНОСТИ (219)**												
219	433100	Употреба драгоцености												
220	434000	**УПОТРЕБА ПРИРОДНЕ ИМОВИНЕ (од 221 до 223)**												
221	434100	Употреба земљишта												
222	434200	Употреба подземног блага												
223	434300	Употреба шума и вода												
224	435000	**АМОРТИЗАЦИЈА НЕМАТЕРИЈАЛНЕ ИМОВИНЕ (225)**												
225	435100	Амортизација нематеријалне имовине												
226	440000	**ОТПЛАТА КАМАТА И ПРАТЕЋИ ТРОШКОВИ ЗАДУЖИВАЊА (227 + 237 + 244 + 246)**												
227	441000	**ОТПЛАТЕ ДОМАЋИХ КАМАТА (од 228 до 236)**												
228	441100	Отплата камата на домаће хартије од вредности												
229	441200	Отплата камата осталим нивоима власти												

Образац 3. Пројекат

ПЛАНИРАНА СРЕДСТВА ЗА ПРОЈЕКАТ

Рбр.	Конто	ОПИС	Вредност у базној години (2019)		Очекивана вредност у 2020. години		Вредност у 2021. години		Вредност у 2022. години		Вредност у 2023. години		Укупно (2021-2023)	
			Приходи из буџета	Приходи из осталих извора	Приходи из буџета	Приходи из осталих извора	Приходи из буџета	Приходи из осталих извора	Приходи из буџета	Приходи из осталих извора	Приходи из буџета	Приходи из осталих извора	Приходи из буџета	Приходи из осталих извора
1	2	3	4	5	6	7	8	9	10	11	12	13	14=(8+10+12)	15=(9+11+13)
230	441300	Отплата камата домаћим јавним финансијским институцијама												
231	441400	Отплата камата домаћим пословним банкама												
232	441500	Отплата камата осталим домаћим кредиторима												
233	441600	Отплата камата домаћинствима у земљи												
234	441700	Отплата камата на домаће финансијске деривате												
235	441800	Отплата камата на домаће менице												
236	441900	Финансијске промене на финансијским лизинзима												
237	442000	**ОТПЛАТА СТРАНИХ КАМАТА (од 238 до 243)**												
238	442100	Отплата камата на хартије од вредности емитоване на иностраном финансијском тржишту												
239	442200	Отплата камата страним владама												
240	442300	Отплата камата мултилатералним институцијама												
241	442400	Отплата камата страним пословним банкама												
242	442500	Отплата камата осталим страним кредиторима												
243	442600	Отплата камата на стране финансијске деривате												
244	443000	**ОТПЛАТА КАМАТА ПО ГАРАНЦИЈАМА 245)**												
245	443100	Отплата камата по гаранцијама												
246	444000	**ПРАТЕЋИ ТРОШКОВИ ЗАДУЖИВАЊА (од 247 до 249)**												

Образац 3. Пројекат

ПЛАНИРАНА СРЕДСТВА ЗА ПРОЈЕКАТ

Рбр.	Конто	ОПИС	Вредност у базној години (2019)		Очекивана вредност у 2020. години		Вредност у 2021. години		Вредност у 2022. години		Вредност у 2023. години		Укупно (2021-2023)	
			Приходи из буџета	Приходи из осталих извора	Приходи из буџета	Приходи из осталих извора	Приходи из буџета	Приходи из осталих извора	Приходи из буџета	Приходи из осталих извора	Приходи из буџета	Приходи из осталих извора	Приходи из буџета	Приходи из осталих извора
1	2	3	4	5	6	7	8	9	10	11	12	13	14=(8+10+12)	15=(9+11+13)
247	444100	Негативне курсне разлике												
248	444200	Казне за кашњење												
249	444300	Остали пратећи трошкови задуживања												
250	**450000**	**СУБВЕНЦИЈЕ (251 + 254 + 257 + 260)**												
251	**451000**	**СУБВЕНЦИЈЕ ЈАВНИМ НЕФИНАНСИЈСКИМ ПРЕДУЗЕЋИМА И ОРГАНИЗАЦИЈАМА (252 + 253)**												
252	451100	Текуће субвенције јавним нефинансијским предузећима и организацијама												
253	451200	Капиталне субвенције јавним нефинансијским предузећима и организацијама												
254	**452000**	**СУБВЕНЦИЈЕ ПРИВАТНИМ ФИНАНСИЈСКИМ ИНСТИТУЦИЈАМА (255 + 256)**												
255	452100	Текуће субвенције приватним финансијским институцијама												
256	452200	Капиталне субвенције приватним финансијским институцијама												
257	**453000**	**СУБВЕНЦИЈЕ ЈАВНИМ ФИНАНСИЈСКИМ ИНСТИТУЦИЈАМА (258 + 259)**												
258	453100	Текуће субвенције јавним финансијским институцијама												
259	453200	Капиталне субвенције јавним финансијским институцијама												
260	**454000**	**СУБВЕНЦИЈЕ ПРИВАТНИМ ПРЕДУЗЕЋИМА (261 + 262)**												
261	454100	Текуће субвенције приватним предузећима												
262	454200	Капиталне субвенције приватним предузећима												

Образац 3. Пројекат

ПЛАНИРАНА СРЕДСТВА ЗА ПРОЈЕКАТ

Рбр.	Конто	ОПИС	Вредност у базној години (2019)		Очекивана вредност у 2020. години		Вредност у 2021. години		Вредност у 2022. години		Вредност у 2023. години		Укупно (2021-2023)	
			Приходи из буџета	Приходи из осталих извора	Приходи из буџета	Приходи из осталих извора	Приходи из буџета	Приходи из осталих извора	Приходи из буџета	Приходи из осталих извора	Приходи из буџета	Приходи из осталих извора	Приходи из буџета	Приходи из осталих извора
1	2	3	4	5	6	7	8	9	10	11	12	13	14=(8+10+12)	15=(9+11+13)
263	**460000**	**ДОНАЦИЈЕ, ДОТАЦИЈЕ И ТРАНСФЕРИ (264 + 267 + 270 + 273 + 276)**												
264	**461000**	**ДОНАЦИЈЕ СТРАНИМ ВЛАДАМА (265 + 266)**												
265	461100	Текуће донације страним владама												
266	461200	Капиталне донације страним владама												
267	**462000**	**ДОТАЦИЈЕ МЕЂУНАРОДНИМ ОРГАНИЗАЦИЈАМА (268 + 269)**												
268	462100	Текуће дотације међународним организацијама												
269	462200	Капиталне дотације међународним организацијама												
270	**463000**	**ТРАНСФЕРИ ОСТАЛИМ НИВОИМА ВЛАСТИ (271 + 272)**												
271	463100	Текући трансфери осталим нивоима власти												
272	463200	Капитални трансфери осталим нивоима власти												
273	**464000**	**ДОТАЦИЈЕ ОРГАНИЗАЦИЈАМА ОБАВЕЗНОГ СОЦИЈАЛНОГ ОСИГУРАЊА (274 + 275)**												
274	464100	Текуће дотације организацијама обавезног социјалног осигурања												
275	464200	Капиталне дотације организацијама обавезног социјалног осигурања												
276	**465000**	**ОСТАЛЕ ДОТАЦИЈЕ И ТРАНСФЕРИ (277 + 278)**												
277	465100	Остале текуће дотације и трансфери												
278	465200	Остале капиталне дотације и трансфери												
279	**470000**	**СОЦИЈАЛНО ОСИГУРАЊЕ И СОЦИЈАЛНА ЗАШТИТА (280 + 284)**												

Образац 3. Пројекат

ПЛАНИРАНА СРЕДСТВА ЗА ПРОЈЕКАТ

Рбр.	Конто	ОПИС	Вредност у базној години (2019)		Очекивана вредност у 2020. години		Вредност у 2021. години		Вредност у 2022. години		Вредност у 2023. години		Укупно (2021-2023)	
			Приходи из буџета	Приходи из осталих извора	Приходи из буџета	Приходи из осталих извора	Приходи из буџета	Приходи из осталих извора	Приходи из буџета	Приходи из осталих извора	Приходи из буџета	Приходи из осталих извора	Приходи из буџета	Приходи из осталих извора
1	2	3	4	5	6	7	8	9	10	11	12	13	14=(8+10+12)	15=(9+11+13)
280	471000	ПРАВА ИЗ СОЦИЈАЛНОГ ОСИГУРАЊА (ОРГАНИЗАЦИЈЕ ОБАВЕЗНОГ СОЦИЈАЛНОГ ОСИГУРАЊА) (од 281 до 283)												
281	471100	Права из социјалног осигурања која се исплаћују непосредно домаћинствима												
282	471200	Права из социјалног осигурања која се исплаћују непосредно пружаоцима услуга												
283	471900	Трансфери другим организацијама обавезног социјалног осигурања за допринос за осигурање												
284	472000	НАКНАДЕ ЗА СОЦИЈАЛНУ ЗАШТИТУ ИЗ БУЏЕТА (од 285 до 293)												
285	472100	Накнаде из буџета у случају болести и инвалидности												
286	472200	Накнаде из буџета за породиљско одсуство												
287	472300	Накнаде из буџета за децу и породицу												
288	472400	Накнаде из буџета за случај незапослености												
289	472500	Старосне и породичне пензије из буџета												
290	472600	Накнаде из буџета у случају смрти												
291	472700	Накнаде из буџета за образовање, културу, науку и спорт												
292	472800	Накнаде из буџета за становање и живот												
293	472900	Остале накнаде из буџета												
294	480000	ОСТАЛИ РАСХОДИ (295 + 298 + 302 + 304 + 307 + 309)												
295	481000	ДОТАЦИЈЕ НЕВЛАДИНИМ ОРГАНИЗАЦИЈАМА (296 + 297)												

Образац 3. Пројекат

ПЛАНИРАНА СРЕДСТВА ЗА ПРОЈЕКАТ

Рбр.	Конто	ОПИС	Вредност у базној години (2019)		Очекивана вредност у 2020. години		Вредност у 2021. години		Вредност у 2022. години		Вредност у 2023. години		Укупно (2021-2023)	
			Приходи из буџета	Приходи из осталих извора	Приходи из буџета	Приходи из осталих извора	Приходи из буџета	Приходи из осталих извора	Приходи из буџета	Приходи из осталих извора	Приходи из буџета	Приходи из осталих извора	Приходи из буџета	Приходи из осталих извора
1	2	3	4	5	6	7	8	9	10	11	12	13	14=(8+10+12)	15=(9+11+13)
296	481100	Дотације непрофитним организацијама које пружају помоћ домаћинствима												
297	481900	Дотације осталим непрофитним институцијама												
298	482000	ПОРЕЗИ, ОБАВЕЗНЕ ТАКСЕ И КАЗНЕ (од 299 до 301)												
299	482100	Остали порези												
300	482200	Обавезне таксе												
301	482300	Новчане казне и пенали												
302	483000	НОВЧАНЕ КАЗНЕ И ПЕНАЛИ ПО РЕШЕЊУ СУДОВА (303)												
303	483100	Новчане казне и пенали по решењу судова												
304	484000	НАКНАДА ШТЕТЕ ЗА ПОВРЕДЕ ИЛИ ШТЕТУ НАСТАЛУ УСЛЕД ЕЛЕМЕНТАРНИХ НЕПОГОДА ИЛИ ДРУГИХ ПРИРОДНИХ УЗРОКА (305 + 306)												
305	484100	Накнада штете за повреде или штету настalу услед елементарних непогода												
306	484200	Накнада штете од дивљачи												
307	485000	НАКНАДА ШТЕТЕ ЗА ПОВРЕДЕ ИЛИ ШТЕТУ НАНЕТУ ОД СТРАНЕ ДРЖАВНИХ ОРГАНА (308)												
308	485100	Накнада штете за повреде или штету нанету од стране државних органа												
309	489000	РАСХОДИ КОЈИ СЕ ФИНАНСИРАЈУ ИЗ СРЕДСТАВА ЗА РЕАЛИЗАЦИЈУ НАЦИОНАЛНОГ ИНВЕСТИЦИОНОГ ПЛАНА (310)												

Образац 3. Пројекат

ПЛАНИРАНА СРЕДСТВА ЗА ПРОЈЕКАТ

Рбр.	Конто	ОПИС	Вредност у базној години (2019)		Очекивана вредност у 2020. години		Вредност у 2021. години		Вредност у 2022. години		Вредност у 2023. години		Укупно (2021-2023)	
			Приходи из буџета	Приходи из осталих извора	Приходи из буџета	Приходи из осталих извора	Приходи из буџета	Приходи из осталих извора	Приходи из буџета	Приходи из осталих извора	Приходи из буџета	Приходи из осталих извора	Приходи из буџета	Приходи из осталих извора
1	2	3	4	5	6	7	8	9	10	11	12	13	14=(8+10+12)	15=(9+11+13)
310	489100	Расходи који се финансирају из средстава за реализацију националног инвестиционог плана												
311	500000	**ИЗДАЦИ ЗА НЕФИНАНСИЈСКУ ИМОВИНУ (312 + 334 + 343 + 346 + 354)**												
312	510000	**ОСНОВНА СРЕДСТВА (313 + 318 + 328 + 330 + 332)**												
313	511000	**ЗГРАДЕ И ГРАЂЕВИНСКИ ОБЈЕКТИ (од 314 до 317)**												
314	511100	Куповина зграда и објеката												
315	511200	Изградња зграда и објеката												
316	511300	Капитално одржавање зграда и објеката												
317	511400	Пројектно планирање												
318	512000	**МАШИНЕ И ОПРЕМА (од 319 до 327)**												
319	512100	Опрема за саобраћај												
320	512200	Административна опрема												
321	512300	Опрема за пољопривреду												
322	512400	Опрема за заштиту животне средине												
323	512500	Медицинска и лабораторијска опрема												
324	512600	Опрема за образовање, културу и спорт												
325	512700	Опрема за војску												
326	512800	Опрема за јавну безбедност												

Образац 3. Пројекат

ПЛАНИРАНА СРЕДСТВА ЗА ПРОЈЕКАТ

Рбр.	Конто	ОПИС	Вредност у базној години (2019)		Очекивана вредност у 2020. години		Вредност у 2021. години		Вредност у 2022. години		Вредност у 2023. години		Укупно (2021-2023)	
			Приходи из буџета	Приходи из осталих извора	Приходи из буџета	Приходи из осталих извора	Приходи из буџета	Приходи из осталих извора	Приходи из буџета	Приходи из осталих извора	Приходи из буџета	Приходи из осталих извора	Приходи из буџета	Приходи из осталих извора
1	2	3	4	5	6	7	8	9	10	11	12	13	14=(8+10+12)	15=(9+11+13)
327	512900	Опрема за производњу, моторна, непокретна и немоторна опрема												
328	513000	**ОСТАЛЕ НЕКРЕТНИНЕ И ОПРЕМА (329)**												
329	513100	Остале некретнине и опрема												
330	514000	**КУЛТИВИСАНА ИМОВИНА (331)**												
331	514100	Култивисана имовина												
332	515000	**НЕМАТЕРИЈАЛНА ИМОВИНА (333)**												
333	515100	Нематеријална имовина												
334	520000	**ЗАЛИХЕ (335 + 337 + 341)**												
335	521000	**РОБНЕ РЕЗЕРВЕ (336)**												
336	521100	Робне резерве												
337	522000	**ЗАЛИХЕ ПРОИЗВОДЊЕ (од 338 до 340)**												
338	522100	Залихе материјала												
339	522200	Залихе недовршене производње												
340	522300	Залихе готових производа												
341	523000	**ЗАЛИХЕ РОБЕ ЗА ДАЉУ ПРОДАЈУ (342)**												
342	523100	Залихе робе за даљу продају												
343	530000	**ДРАГОЦЕНОСТИ (344)**												
344	531000	**ДРАГОЦЕНОСТИ (345)**												

Образац 3. Пројекат

ПЛАНИРАНА СРЕДСТВА ЗА ПРОЈЕКАТ

Рбр.	Конто	ОПИС	Вредност у базној години (2019)		Очекивана вредност у 2020. години		Вредност у 2021. години		Вредност у 2022. години		Вредност у 2023. години		Укупно (2021-2023)	
			Приходи из буџета	Приходи из осталих извора	Приходи из буџета	Приходи из осталих извора	Приходи из буџета	Приходи из осталих извора	Приходи из буџета	Приходи из осталих извора	Приходи из буџета	Приходи из осталих извора	Приходи из буџета	Приходи из осталих извора
1	2	3	4	5	6	7	8	9	10	11	12	13	14=(8+10+12)	15=(9+11+13)
345	531100	Драгоцености												
346	540000	**ПРИРОДНА ИМОВИНА (347 + 349 + 351)**												
347	541000	**ЗЕМЉИШТЕ (348)**												
348	541100	Земљиште												
349	542000	**РУДНА БОГАТСТВА (350)**												
350	542100	Копови												
351	543000	**ШУМЕ И ВОДЕ (352 + 353)**												
352	543100	Шуме												
353	543200	Воде												
354	550000	**НЕФИНАНСИЈСКА ИМОВИНА КОЈА СЕ ФИНАНСИРА ИЗ СРЕДСТАВА ЗА РЕАЛИЗАЦИЈУ НАЦИОНАЛНОГ ИНВЕСТИЦИОНОГ ПЛАНА (355)**												
355	551000	**НЕФИНАНСИЈСКА ИМОВИНА КОЈА СЕ ФИНАНСИРА ИЗ СРЕДСТАВА ЗА РЕАЛИЗАЦИЈУ НАЦИОНАЛНОГ ИНВЕСТИЦИОНОГ ПЛАНА (356)**												
356	551100	Нефинансијска имовина која се финансира из средстава за реализацију националног инвестиционог плана												
357	600000	**ИЗДАЦИ ЗА ОТПЛАТУ ГЛАВНИЦЕ И НАБАВКУ ФИНАНСИЈСКЕ ИМОВИНЕ (358 + 383)**												
358	610000	**ОТПЛАТА ГЛАВНИЦЕ (359 + 369 + 377 + 384)**												
359	611000	**ОТПЛАТА ГЛАВНИЦЕ ДОМАЋИМ КРЕДИТОРИМА (од 360 до 368)**												

Образац 3. Пројекат

ПЛАНИРАНА СРЕДСТВА ЗА ПРОЈЕКАТ

Рбр.	Конто	ОПИС	Вредност у базној години (2019)		Очекивана вредност у 2020. години		Вредност у 2021. години		Вредност у 2022. години		Вредност у 2023. години		Укупно (2021-2023)	
			Приходи из буџета	Приходи из осталих извора	Приходи из буџета	Приходи из осталих извора	Приходи из буџета	Приходи из осталих извора	Приходи из буџета	Приходи из осталих извора	Приходи из буџета	Приходи из осталих извора	Приходи из буџета	Приходи из осталих извора
1	2	3	4	5	6	7	8	9	10	11	12	13	14=(8+10+12)	15=(9+11+13)
360	611100	Отплата главнице на домаће хартије од вредности, изузев акција												
361	611200	Отплата главнице осталим нивоима власти												
362	611300	Отплата главнице домаћим јавним финансијским институцијама												
363	611400	Отплата главнице домаћим пословним банкама												
364	611500	Отплата главнице осталим домаћим кредиторима												
365	611600	Отплата главнице домаћинствима у земљи												
366	611700	Отплата главнице на домаће финансијске деривате												
367	611800	Отплата домаћих меница												
368	611900	Исправка унутрашњег дуга												
369	612000	**ОТПЛАТА ГЛАВНИЦЕ СТРАНИМ КРЕДИТОРИМА (од 370 до 376)**												
370	612100	Отплата главнице на хартије од вредности, изузев акција, емитоване на иностраном финансијском тржишту												
371	612200	Отплата главнице страним владама												
372	612300	Отплата главнице мултилатералним институцијама												
373	612400	Отплате главнице страним пословним банкама												
374	612500	Отплате главнице осталим страним кредиторима												
375	612600	Отплата главнице на стране финансијске деривате												
376	612900	Исправка спољног дуга												

Образац 3. Пројекат

ПЛАНИРАНА СРЕДСТВА ЗА ПРОЈЕКАТ

Рбр.	Конто	ОПИС	Вредност у базној години (2019)		Очекивана вредност у 2020. години		Вредност у 2021. години		Вредност у 2022. години		Вредност у 2023. години		Укупно (2021-2023)	
			Приходи из буџета	Приходи из осталих извора	Приходи из буџета	Приходи из осталих извора	Приходи из буџета	Приходи из осталих извора	Приходи из буџета	Приходи из осталих извора	Приходи из буџета	Приходи из осталих извора	Приходи из буџета	Приходи из осталих извора
1	2	3	4	5	6	7	8	9	10	11	12	13	14=(8+10+12)	15=(9+11+13)
377	613000	**ОТПЛАТА ГЛАВНИЦЕ ПО ГАРАНЦИЈАМА (378)**												
378	613100	Отплата главнице по гаранцијама												
379	614000	**ОТПЛАТА ГЛАВНИЦЕ ЗА ФИНАНСИЈСКИ ЛИЗИНГ (380)**												
380	614100	Отплата главнице за финансијски лизинг												
381	615000	**ОТПЛАТА ГАРАНЦИЈА ПО КОМЕРЦИЈАЛНИМ ТРАНСАКЦИЈАМА (382)**												
382	615100	Отплата гаранција по комерцијалним трансакцијама												
383	620000	**НАБАВКА ФИНАНСИЈСКЕ ИМОВИНЕ (384 + 394 + 403)**												
384	621000	**НАБАВКА ДОМАЋЕ ФИНАНСИЈСКЕ ИМОВИНЕ (од 385 до 393)**												
385	621100	Набавка домаћих хартија од вредности, изузев акција												
386	621200	Кредити осталим нивоима власти												
387	621300	Кредити домаћим јавним финансијским институцијама												
388	621400	Кредити домаћим пословним банкама												
389	621500	Кредити домаћим нефинансијским јавним институцијама												
390	621600	Кредити физичким лицима и домаћинствима у земљи												
391	621700	Кредити невладиним организацијама у земљи												
392	621800	Кредити домаћим нефинансијским приватним предузећима												
393	621900	Набавка домаћих акција и осталог капитала												

Образац 3. Пројекат

ПЛАНИРАНА СРЕДСТВА ЗА ПРОЈЕКАТ

Рбр.	Конто	ОПИС	Вредност у базној години (2019)		Очекивана вредност у 2020. години		Вредност у 2021. години		Вредност у 2022. години		Вредност у 2023. години		Укупно (2021-2023)	
			Приходи из буџета	Приходи из осталих извора	Приходи из буџета	Приходи из осталих извора	Приходи из буџета	Приходи из осталих извора	Приходи из буџета	Приходи из осталих извора	Приходи из буџета	Приходи из осталих извора	Приходи из буџета	Приходи из осталих извора
1	2	3	4	5	6	7	8	9	10	11	12	13	14=(8+10+12)	15=(9+11+13)
394	622000	**НАБАВКА СТРАНЕ ФИНАНСИЈСКЕ ИМОВИНЕ (од 395 до 402)**												
395	622100	Набавка страних хартија од вредности, изузев акција												
396	622200	Кредити страним владама												
397	622300	Кредити међународним организацијама												
398	622400	Кредити страним пословним банкама												
399	622500	Кредити страним нефинансијским институцијама												
400	622600	Кредити страним невладиним организацијама												
401	622700	Набавка страних акција и осталог капитала												
402	622800	Куповина стране валуте												
403	623000	**НАБАВКА ФИНАНСИЈСКЕ ИМОВИНЕ КОЈА СЕ ФИНАНСИРА ИЗ СРЕДСТАВА ЗА РЕАЛИЗАЦИЈУ НАЦИОНАЛНОГ ИНВЕСТИЦИОНОГ ПЛАНА (404)**												
404	623100	Набавка финансијске имовине која се финансира из средстава за реализацију националног инвестиционог плана												
405		**УКУПНИ РАСХОДИ И ИЗДАЦИ (147 + 311 + 357)**												
		Разлика (146-405) *[Укупни приходи, примања и пренета средства - Укупни расходи и издаци]*												

Шифра	Извори финансирања пројекта	Вредност у базној години (2019)	Очекивана вредност у 2020. години	Вредност у 2021. години	Вредност у 2022. години	Вредност у 2023. години	Укупно (2021-2023)

Образац 3. Пројекат

ПЛАНИРАНА СРЕДСТВА ЗА ПРОЈЕКАТ

Рбр.	Конто	ОПИС	Вредност у базној години (2019)		Очекивана вредност у 2020. години		Вредност у 2021. години		Вредност у 2022. години		Вредност у 2023. години		Укупно (2021-2023)	
			Приходи из буџета	Приходи из осталих извора	Приходи из буџета	Приходи из осталих извора	Приходи из буџета	Приходи из осталих извора	Приходи из буџета	Приходи из осталих извора	Приходи из буџета	Приходи из осталих извора	Приходи из буџета	Приходи из осталих извора
1	2	3	4	5	6	7	8	9	10	11	12	13	14=(8+10+12)	15=(9+11+13)
1	2		3		4		5		6		7		8=(5+6+7)	
01	Приходи из буџета													
02	Трансфери између корисника на истом нивоу													
03	Социјални доприноси													
04	Сопствени приходи буџетских корисника													
05	Донације од иностраних земаља													
06	Донације од међународних организација													
07	Трансфери од других нивоа власти													
08	Добровољни трансфери од физичких и правних лица													
09	Примања од продаје нефинансијске имовине													
10	Примања од домаћих задуживања													
11	Примања од иностраних задуживања													
12	Примања од отплате датих кредита и продаје финансијске имовине													
13	Нераспоређени вишак прихода из ранијих година													
14	Неутрошена средства од приватизације из ранијих година													
15	Неутрошена средства донација из ранијих година													
16	Родитељски динар за ваннаставне активности													
56	Финансијска помоћ ЕУ													
УКУПНО ЗА:		1501-												
		Разлика (укупни расходи и издаци - укупни извори)												

Образац 3. Пројекат

ПЛАНИРАНА СРЕДСТВА ЗА ПРОЈЕКАТ

Рбр.	Конто	ОПИС	Вредност у базној години (2019)		Очекивана вредност у 2020. години		Вредност у 2021. години		Вредност у 2022. години		Вредност у 2023. години		Укупно (2021-2023)	
			Приходи из буџета	Приходи из осталих извора	Приходи из буџета	Приходи из осталих извора	Приходи из буџета	Приходи из осталих извора	Приходи из буџета	Приходи из осталих извора	Приходи из буџета	Приходи из осталих извора	Приходи из буџета	Приходи из осталих извора
1	2	3	4	5	6	7	8	9	10	11	12	13	14=(8+10+12)	15=(9+11+13)

* 1-3 циља за сваку програмску активност

** 1-3 индикатора исхода/излазног резултата за сваки циљ

Одговорно лице

Датум: _____ _____

Образац 1. Програм

Обрасци за припрему програмског буџета
1. ПРОГРАМ

Назив програма:	**Програм 4. Развој туризма**
Шифра програма:	**1502**
Сектор:	**Економска и развојна политика**
Сврха:	Унапређење туристичке понуде у граду/општини.
Основ:	План и програм ТОК Кучева 2022-2024
Опис:	Унапређење туристичке понуде у граду/општини.
Назив организационе јединице/Буџетски корисник:	**Туристичка организација „Кучево„ Кучево**
Одговорно лице за спровођење програма:	**в.д директор**

	Циљ*	***Индикатори****						
		Назив индикатора	***Вредност у базној години (2020)***	***Очекивана вредност у 2021. години***	***Циљана вредност у 2022. години***	***Циљана вредност у 2023. години***	***Циљана вредност у 2024. години***	***Извор верификације***
1	Повећање прихода од туризма	Проценат повећања укупног броја гостију		1000	2000	3000	4000	Очекивани број гостију-посетилаца пећине Равнишарка у 2022 год.

ПЛАНИРАНА СРЕДСТВА ЗА ПРОГРАМ

Рбр.	***Конто***	***ОПИС***	***Вредност у базној години (2020)***		***Очекивана вредност у 2021. години***		***Вредност у 2022. години***		***Вредност у 2023. години***		***Вредност у 2024. години***		***Укупно (2022-2024)***	
			Приходи из буџета	***Приходи из осталих извора***	***Приходи из буџета***	***Приходи из осталих извора***	***Приходи из буџета***	***Приходи из осталих извора***	***Приходи из буџета***	***Приходи из осталих извора***	***Приходи из буџета***	***Приходи из осталих извора***	***Приходи из буџета***	***Приходи из осталих извора***

Образац 1. Програм

ПЛАНИРАНА СРЕДСТВА ЗА ПРОГРАМ

Рбр.	***Конто***	***ОПИС***	***Вредност у базној години (2020)***		***Очекивана вредност у 2021. години***		***Вредност у 2022. години***		***Вредност у 2023. години***		***Вредност у 2024. години***		***Укупно (2022-2024)***	
			Приходи из буџета	***Приходи из осталих извора***	***Приходи из буџета***	***Приходи из осталих извора***	***Приходи из буџета***	***Приходи из осталих извора***	***Приходи из буџета***	***Приходи из осталих извора***	***Приходи из буџета***	***Приходи из осталих извора***	***Приходи из буџета***	***Приходи из осталих извора***
1	*2*	*3*	*4*	*5*	*6*	*7*	*8*	*9*	*10*	*11*	*12*	*13*	*14=(8+10+12)*	*15=(9+11+13)*
8	700000	ТЕКУЋИ ПРИХОДИ (9 + 32 + 44 + 69 + 74 +78)					31.350.000						31.350.000	
78	790000	ПРИХОДИ ИЗ БУЏЕТА (79)					31.350.000						31.350.000	
79	791000	ПРИХОДИ ИЗ БУЏЕТА (80)					31.350.000						31.350.000	
146		УКУПНИ ПРИХОДИ, ПРИМАЊА И ПРЕНЕТА СРЕДСТВА ИЗ ПРЕТХОДНЕ ГОДИНЕ (1 + 8 + 81 + 106)					31.350.000						31.350.000	
147	400000	ТЕКУЋИ РАСХОДИ (148+166+211+226+250+263+279+294)					30.350.000						30.350.000	
148	410000	РАСХОДИ ЗА ЗАПОСЛЕНЕ (149+151+155+157+162+164)					9.835.000						9.835.000	
149	411000	ПЛАТЕ, ДОДАЦИ И НАКНАДЕ ЗАПОСЛЕНИХ (ЗАРАДЕ) (150)					7.600.000						7.600.000	
151	412000	СОЦИЈАЛНИ ДОПРИНОСИ НА ТЕРЕТ ПОСЛОДАВЦА (од 152 до 154)					1.265.000						1.265.000	
157	414000	СОЦИЈАЛНА ДАВАЊА ЗАПОСЛЕНИМА (од 158 до 161)					600.000						600.000	
162	415000	НАКНАДА ТРОШКОВА ЗА ЗАПОСЛЕНЕ (163)					160.000						160.000	
164	416000	НАГРАДЕ ЗАПОСЛЕНИМА И ОСТАЛИ ПОСЕБНИ РАСХОДИ (165)					210.000						210.000	
166	420000	КОРИШЋЕЊЕ УСЛУГА И РОБА (167 + 175 + 181 + 190 + 198 + 201)					20.310.000						20.310.000	
167	421000	СТАЛНИ ТРОШКОВИ (од 168 до 174)					920.000						920.000	
175	422000	ТРОШКОВИ ПУТОВАЊА (од 176 до 180)					20.000						20.000	
181	423000	УСЛУГЕ ПО УГОВОРУ (од 182 до 189)					11.200.000						11.200.000	
190	424000	СПЕЦИЈАЛИЗОВАНЕ УСЛУГЕ (од 191 до197)					7.000.000						7.000.000	
198	425000	ТЕКУЋЕ ПОПРАВКЕ И ОДРЖАВАЊЕ (199 + 200)					190.000						190.000	

Образац 1. Програм

ПЛАНИРАНА СРЕДСТВА ЗА ПРОГРАМ

Рбр.	Конто	ОПИС	Вредност у базној години (2020)		Очекивана вредност у 2021. години		Вредност у 2022. години		Вредност у 2023. години		Вредност у 2024. години		Укупно (2022-2024)	
			Приходи из буџета	Приходи из осталих извора	Приходи из буџета	Приходи из осталих извора	Приходи из буџета	Приходи из осталих извора	Приходи из буџета	Приходи из осталих извора	Приходи из буџета	Приходи из осталих извора	Приходи из буџета	Приходи из осталих извора
1	2	3	4	5	6	7	8	9	10	11	12	13	14=(8+10+12)	15=(9+11+13)
201	426000	МАТЕРИЈАЛ (од 202 до 210)					980.000						980.000	
226	440000	ОТПЛАТА КАМАТА И ПРАТЕЋИ ТРОШКОВИ ЗАДУЖИВАЊА (227 + 237 + 244 + 246)					60.000						60.000	
227	441000	ОТПЛАТЕ ДОМАЋИХ КАМАТА (од 228 до 236)					55.000						55.000	
246	444000	ПРАТЕЋИ ТРОШКОВИ ЗАДУЖИВАЊА (од 247 до 249)					5.000						5.000	
294	480000	ОСТАЛИ РАСХОДИ (295 + 298 + 302 + 304 + 307 + 309)					145.000						145.000	
298	482000	ПОРЕЗИ, ОБАВЕЗНЕ ТАКСЕ И КАЗНЕ (од 299 до 301)					145.000						145.000	
311	500000	ИЗДАЦИ ЗА НЕФИНАНСИЈСКУ ИМОВИНУ (312 + 334 + 343 + 346 + 354)					1.000.000						1.000.000	
312	510000	ОСНОВНА СРЕДСТВА (313 + 318 + 328 + 330 + 332)					1.000.000						1.000.000	
318	512000	МАШИНЕ И ОПРЕМА (од 319 до 327)					1.000.000						1.000.000	
405		УКУПНИ РАСХОДИ И ИЗДАЦИ (147 + 311 + 357)					31.350.000						31.350.000	
		Разлика (146-405) *[Укупни приходи, примања и пренета средства - Укупни расходи и издаци]*												

Шифра	Извори финансирања програмске активности	Вредност у базној години (2020)	Очекивана вредност у 2021. години	Вредност у 2022. години	Вредност у 2023. години	Вредност у 2024. години	Укупно (2022-2024)
1	2	3	4	5	6	7	8=(5+6+7)
01	Приходи из буџета			31.350.000			31.350.000
УКУПНО ЗА:	Програм 4. Развој туризма			31.350.000			31.350.000
	Разлика (укупни расходи и издаци - укупни извори)						

ПЛАНИРАНА СРЕДСТВА ЗА ПРОГРАМ

Рбр.	Конто	ОПИС	Вредност у базној години (2020)		Очекивана вредност у 2021. години		Вредност у 2022. години		Вредност у 2023. години		Вредност у 2024. години		Укупно (2022-2024)	
			Приходи из буџета	Приходи из осталих извора	Приходи из буџета	Приходи из осталих извора	Приходи из буџета	Приходи из осталих извора	Приходи из буџета	Приходи из осталих извора	Приходи из буџета	Приходи из осталих извора	Приходи из буџета	Приходи из осталих извора
1	2	3	4	5	6	7	8	9	10	11	12	13	14=(8+10+12)	15=(9+11+13)

ЛИСТА ПРОГРАМСКИХ АКТИВНОСТИ/ПРОЈЕКАТА У ОКВИРУ ПРОГРАМА

Рбр.	Назив програмских активности и пројеката у оквиру програма по буџетским корисницима	Вредност у базној години (2020)		Очекивана вредност у 2021. години		Вредност у 2022. години		Вредност у 2023. години		Вредност у 2024. години		Укупно (2022-2024)	
		Буџетска средства	Средства из осталих извора	Буџетска средства	Средства из осталих извора	Буџетска средства	Средства из осталих извора	Буџетска средства	Средства из осталих извора	Буџетска средства	Средства из осталих извора	Буџетска средства	Средства из осталих извора
1	2	3	4	5	6	7	8	9	10	11	12	13	14
1	1502-0001 Управљање развојем туризма (Туристичка организација „Кучево„Кучево)	0	0	0	0	21.650.000	0	0	0	0	0	21.650.000	
2	1502-0002 Промоција туристичке понуде (Туристичка организација „Кучево„Кучево)	0	0	0	0	9.700.000	0	0	0	0	0	9.700.000	
УКУПНО ЗА:	Програм 4. Развој туризма					31.350.000						31.350.000	

* 1-5 циља за сваки програм

** 1-3 индикатора за сваки циљ

Одговорно лице

Датум: _____ _____

Обрасци за припрему програмског буџета
2. ПРОГРАМСКА АКТИВНОСТ

Програм коме припада:	**Програм 4. Развој туризма**
Шифра и назив:	**1502-0001 Управљање развојем туризма**
Функција:	**473 - Туризам**
Назив организационе јединице/Буџетски корисник:	**Туристичка организација „Кучево„Кучево**
Сврха:	Управљање развојем туризма
Основ:	План и програм за 2021-2023
Опис:	Текуће пословање ТОК Кучево и капитални пројекти
Мере и поглавље преговора о приступању ЕУ:	
Одговорно лице за спровођење прог. активности:	**в.д. Директор**

	*Циљ**	*Индикатори***					
		Назив индикатора	*Вредност у базној години (2020)*	*Очекивана вредност у 2021. години*	*Циљана вредност у 2022. години*	*Циљана вредност у 2023. години*	*Циљана вредност у 2024. години*	*Извор верификације*
1	Повећање квалитета туристичке понуде и услуге	Проценат реализације програма развоја туризма града/општине у односу на годишњи план		95%	95%	95%	95%	Извршење финансијског плана за 2021.годину и извршења фим. Плана за период јануар-јун 2021. године

ПЛАНИРАНА СРЕДСТВА ЗА ПРОГРАМСКУ АКТИВНОСТ

Рбр.	*Конто*	*ОПИС*	*Вредност у базној години (2020)*		*Очекивана вредност у 2021. години*		*Вредност у 2022. години*		*Вредност у 2023. години*		*Вредност у 2024. години*		*Укупно (2022-2024)*	
			Приходи из буџета	*Приходи из осталих извора*	*Приходи из буџета*	*Приходи из осталих извора*	*Приходи из буџета*	*Приходи из осталих извора*	*Приходи из буџета*	*Приходи из осталих извора*	*Приходи из буџета*	*Приходи из осталих извора*	*Приходи из буџета*	*Приходи из осталих извора*
1	*2*	*3*	*4*	*5*	*6*	*7*	*8*	*9*	*10*	*11*	*12*	*13*	*14=(8+10+12)*	*15=(9+11+13)*

ПЛАНИРАНА СРЕДСТВА ЗА ПРОГРАМСКУ АКТИВНОСТ

Рбр.	*Конто*	*ОПИС*	*Вредност у базној години (2020)*		*Очекивана вредност у 2021. години*		*Вредност у 2022. години*		*Вредност у 2023. години*		*Вредност у 2024. години*		*Укупно (2022-2024)*	
			Приходи из буџета	*Приходи из осталих извора*	*Приходи из буџета*	*Приходи из осталих извора*	*Приходи из буџета*	*Приходи из осталих извора*	*Приходи из буџета*	*Приходи из осталих извора*	*Приходи из буџета*	*Приходи из осталих извора*	*Приходи из буџета*	*Приходи из осталих извора*
1	*2*	*3*	*4*	*5*	*6*	*7*	*8*	*9*	*10*	*11*	*12*	*13*	*14=(8+10+12)*	*15=(9+11+13)*
8	700000	ТЕКУЋИ ПРИХОДИ (9 + 32 + 44 + 69 + 74 +78)					21.650.000						21.650.000	
78	790000	ПРИХОДИ ИЗ БУЏЕТА (79)					21.650.000						21.650.000	
79	791000	ПРИХОДИ ИЗ БУЏЕТА (80)					21.650.000						21.650.000	
146		УКУПНИ ПРИХОДИ, ПРИМАЊА И ПРЕНЕТА СРЕДСТВА ИЗ ПРЕТХОДНЕ ГОДИНЕ (1 + 8 + 81 + 106)					21.650.000						21.650.000	
147	400000	ТЕКУЋИ РАСХОДИ (148+166+211+226+250+263+279+294)					20.650.000						20.650.000	
148	410000	РАСХОДИ ЗА ЗАПОСЛЕНЕ (149+151+155+157+162+164)					9.835.000						9.835.000	
149	411000	ПЛАТЕ, ДОДАЦИ И НАКНАДЕ ЗАПОСЛЕНИХ (ЗАРАДЕ) (150)					7.600.000						7.600.000	
151	412000	СОЦИЈАЛНИ ДОПРИНОСИ НА ТЕРЕТ ПОСЛОДАВЦА (од 152 до 154)					1.265.000						1.265.000	
157	414000	СОЦИЈАЛНА ДАВАЊА ЗАПОСЛЕНИМА (од 158 до 161)					600.000						600.000	
162	415000	НАКНАДА ТРОШКОВА ЗА ЗАПОСЛЕНЕ (163)					160.000						160.000	
164	416000	НАГРАДЕ ЗАПОСЛЕНИМА И ОСТАЛИ ПОСЕБНИ РАСХОДИ (165)					210.000						210.000	
166	420000	КОРИШЋЕЊЕ УСЛУГА И РОБА (167 + 175 + 181 + 190 + 198 + 201)					10.610.000						10.610.000	
167	421000	СТАЛНИ ТРОШКОВИ (од 168 до 174)					920.000						920.000	
175	422000	ТРОШКОВИ ПУТОВАЊА (од 176 до 180)					20.000						20.000	
181	423000	УСЛУГЕ ПО УГОВОРУ (од 182 до 189)					8.500.000						8.500.000	
190	424000	СПЕЦИЈАЛИЗОВАНЕ УСЛУГЕ (од 191 до197)					200.000						200.000	
198	425000	ТЕКУЋЕ ПОПРАВКЕ И ОДРЖАВАЊЕ (199 + 200)					190.000						190.000	

Образац 2. Програмска активност

ПЛАНИРАНА СРЕДСТВА ЗА ПРОГРАМСКУ АКТИВНОСТ

Рбр.	Конто	ОПИС	Вредност у базној години (2020)		Очекивана вредност у 2021. години		Вредност у 2022. години		Вредност у 2023. години		Вредност у 2024. години		Укупно (2022-2024)	
			Приходи из буџета	Приходи из осталих извора	Приходи из буџета	Приходи из осталих извора	Приходи из буџета	Приходи из осталих извора	Приходи из буџета	Приходи из осталих извора	Приходи из буџета	Приходи из осталих извора	Приходи из буџета	Приходи из осталих извора
1	2	3	4	5	6	7	8	9	10	11	12	13	14=(8+10+12)	15=(9+11+13)
201	426000	МАТЕРИЈАЛ (од 202 до 210)					780.000						780.000	
226	440000	ОТПЛАТА КАМАТА И ПРАТЕЋИ ТРОШКОВИ ЗАДУЖИВАЊА (227 + 237 + 244 + 246)					60.000						60.000	
227	441000	ОТПЛАТЕ ДОМАЋИХ КАМАТА (од 228 до 236)					55.000						55.000	
246	444000	ПРАТЕЋИ ТРОШКОВИ ЗАДУЖИВАЊА (од 247 до 249)					5.000						5.000	
294	480000	ОСТАЛИ РАСХОДИ (295 + 298 + 302 + 304 + 307 + 309)					145.000						145.000	
298	482000	ПОРЕЗИ, ОБАВЕЗНЕ ТАКСЕ И КАЗНЕ (од 299 до 301)					145.000						145.000	
311	500000	ИЗДАЦИ ЗА НЕФИНАНСИЈСКУ ИМОВИНУ (312 + 334 + 343 + 346 + 354)					1.000.000						1.000.000	
312	510000	ОСНОВНА СРЕДСТВА (313 + 318 + 328 + 330 + 332)					1.000.000						1.000.000	
318	512000	МАШИНЕ И ОПРЕМА (од 319 до 327)					1.000.000						1.000.000	
405		УКУПНИ РАСХОДИ И ИЗДАЦИ (147 + 311 + 357)					21.650.000						21.650.000	
		Разлика (146-405) *[Укупни приходи, примања и пренета средства - Укупни расходи и издаци]*												

Шифра	Извори финансирања програмске активности	Вредност у базној години (2020)	Очекивана вредност у 2021. години	Вредност у 2022. години	Вредност у 2023. години	Вредност у 2024. години	Укупно (2022-2024)
1	2	3	4	5	6	7	8=(5+6+7)
01	Приходи из буџета			21.650.000			21.650.000
УКУПНО ЗА:	1502-0001 Управљање развојем туризма			21.650.000			21.650.000
	Разлика (укупни расходи и издаци - укупни извори)						

Образац 2. Програмска активност

ПЛАНИРАНА СРЕДСТВА ЗА ПРОГРАМСКУ АКТИВНОСТ

Рбр.	Конто	ОПИС	Вредност у базној години (2020)		Очекивана вредност у 2021. години		Вредност у 2022. години		Вредност у 2023. години		Вредност у 2024. години		Укупно (2022-2024)	
			Приходи из буџета	Приходи из осталих извора	Приходи из буџета	Приходи из осталих извора	Приходи из буџета	Приходи из осталих извора	Приходи из буџета	Приходи из осталих извора	Приходи из буџета	Приходи из осталих извора	Приходи из буџета	Приходи из осталих извора
1	2	3	4	5	6	7	8	9	10	11	12	13	14=(8+10+12)	15=(9+11+13)

* 1-3 циља за сваку програмску активност

** 1-3 индикатора исхода/излазног резултата за сваки циљ

Одговорно лице

Датум: _____ _____

Обрасци за припрему програмског буџета

2. ПРОГРАМСКА АКТИВНОСТ

Програм коме припада:	**Програм 4. Развој туризма**
Шифра и назив:	**1502-0002 Промоција туристичке понуде**
Функција:	**473 - Туризам**
Назив организационе јединице/Буџетски корисник:	**Туристичка организација „Кучево„Кучево**
Сврха:	Промоција туристичке понуде
Основ:	План и програм за 2022-2024
Опис:	Промоција туристичке понуде кроз догађаје који промовишу туристичку понуду општине (сајам туризма,манифестације,ликовне колоније).
Мере и поглавље преговора о приступању ЕУ:	
Одговорно лице за спровођење прог. активности:	**в.д. Директор**

	Циљ*	***Индикатори****					
		Назив индикатора	***Вредност у базној години (2020)***	***Очекивана вредност у 2021. години***	***Циљана вредност у 2022. години***	***Циљана вредност у 2023. години***	***Циљана вредност у 2024. години***	***Извор верификације***
1	Адекватна промоција туристичке понуде града/општине на циљаним тржиштима	Број догађаја који промовишу туристичку понуду града/општине у земљи и/или иностранству на којима учествује ТО града/општине	4	1	5	5	3	План и програм за 2022-2024

ПЛАНИРАНА СРЕДСТВА ЗА ПРОГРАМСКУ АКТИВНОСТ

Рбр.	***Конто***	***ОПИС***	***Вредност у базној години (2020)***		***Очекивана вредност у 2021. години***		***Вредност у 2022. години***		***Вредност у 2023. години***		***Вредност у 2024. години***		***Укупно (2022-2024)***	
			Приходи из буџета	***Приходи из осталих извора***	***Приходи из буџета***	***Приходи из осталих извора***	***Приходи из буџета***	***Приходи из осталих извора***	***Приходи из буџета***	***Приходи из осталих извора***	***Приходи из буџета***	***Приходи из осталих извора***	***Приходи из буџета***	***Приходи из осталих извора***
1	*2*	*3*	*4*	*5*	*6*	*7*	*8*	*9*	*10*	*11*	*12*	*13*	*14=(8+10+12)*	*15=(9+11+13)*

ПЛАНИРАНА СРЕДСТВА ЗА ПРОГРАМСКУ АКТИВНОСТ

Рбр.	***Конто***	***ОПИС***	***Вредност у базној години (2020)***		***Очекивана вредност у 2021. години***		***Вредност у 2022. години***		***Вредност у 2023. години***		***Вредност у 2024. години***		***Укупно (2022-2024)***	
			Приходи из буџета	***Приходи из осталих извора***	***Приходи из буџета***	***Приходи из осталих извора***	***Приходи из буџета***	***Приходи из осталих извора***	***Приходи из буџета***	***Приходи из осталих извора***	***Приходи из буџета***	***Приходи из осталих извора***	***Приходи из буџета***	***Приходи из осталих извора***
1	*2*	*3*	*4*	*5*	*6*	*7*	*8*	*9*	*10*	*11*	*12*	*13*	*14=(8+10+12)*	*15=(9+11+13)*
8	700000	**ТЕКУЋИ ПРИХОДИ (9 + 32 + 44 + 69 + 74 +78)**					9.700.000						9.700.000	
78	790000	**ПРИХОДИ ИЗ БУЏЕТА (79)**					9.700.000						9.700.000	
79	791000	**ПРИХОДИ ИЗ БУЏЕТА (80)**					9.700.000						9.700.000	
146		**УКУПНИ ПРИХОДИ, ПРИМАЊА И ПРЕНЕТА СРЕДСТВА ИЗ ПРЕТХОДНЕ ГОДИНЕ (1 + 8 + 81 + 106)**					9.700.000						9.700.000	
147	400000	**ТЕКУЋИ РАСХОДИ (148+166+211+226+250+263+279+294)**					9.700.000						9.700.000	
166	420000	**КОРИШЋЕЊЕ УСЛУГА И РОБА (167 + 175 + 181 + 190 + 198 + 201)**					9.700.000						9.700.000	
181	423000	**УСЛУГЕ ПО УГОВОРУ (од 182 до 189)**					2.700.000						2.700.000	
190	424000	**СПЕЦИЈАЛИЗОВАНЕ УСЛУГЕ (од 191 до197)**					6.800.000						6.800.000	
201	426000	**МАТЕРИЈАЛ (од 202 до 210)**					200.000						200.000	
405		**УКУПНИ РАСХОДИ И ИЗДАЦИ (147 + 311 + 357)**					9.700.000						9.700.000	
		Разлика (146-405) *[Укупни приходи, примања и пренета средства - Укупни расходи и издаци]*												

Шифра	***Извори финансирања програмске активности***	***Вредност у базној години (2021)***	***Очекивана вредност у 2021. години***	***Вредност у 2022. години***	***Вредност у 2022. години***	***Вредност у 2023. години***	***Укупно (2021-2023)***
1	*2*	*3*	*4*	*5*	*6*	*7*	*8=(5+6+7)*
01	Приходи из буџета			9.700.000			9.700.000
УКУПНО ЗА:	**1502-0002 Промоција туристичке понуде**			**9.700.000**			**9.700.000**
	Разлика (укупни расходи и издаци - укупни извори)						

Образац 2. Програмска активност

ПЛАНИРАНА СРЕДСТВА ЗА ПРОГРАМСКУ АКТИВНОСТ

Рбр.	Конто	ОПИС	Вредност у базној години (2020)		Очекивана вредност у 2021. години		Вредност у 2022. години		Вредност у 2023. години		Вредност у 2024. години		Укупно (2022-2024)	
			Приходи из буџета	Приходи из осталих извора	Приходи из буџета	Приходи из осталих извора	Приходи из буџета	Приходи из осталих извора	Приходи из буџета	Приходи из осталих извора	Приходи из буџета	Приходи из осталих извора	Приходи из буџета	Приходи из осталих извора
1	2	3	4	5	6	7	8	9	10	11	12	13	14=(8+10+12)	15=(9+11+13)

* 1-3 циља за сваку програмску активност

** 1-3 индикатора исхода/излазног резултата за сваки циљ

Одговорно лице

Датум: _____ _____

Образац 3. Пројекат

Обрасци за припрему програмског буџета

3. ПРОЈЕКАТ

Програм коме припада:	**Програм 4. Развој туризма**
Шифра пројекта:	**1502**
Назив пројекта:	
Функција:	
Назив организационе јединице/Буџетски корисник:	
Сврха:	Римско утврђење који би требало да се уврсти у туристичку понуду општине Кучево
Основ:	План и програм за 2021
Опис:	Изградња пешачких стаза око локалитета,осветљење,ограђивање локалитета и изградња мање сувенирнице
Трајање пројекта:	2021-2023
Ознака за капитални пројекат:	(статус пројектно техничке документације, постоји или не постоји, статус имовинско правних односа, решени или нерешени)
Ознака да ли је ИПА пројекат:	(бира се ИПА година финансирања и ИПА програм/мере из предефинисане листе коју у базу уноси Министарство финансија
Мере и поглавље преговора о приступању ЕУ:	
Одговорно лице за спровођење пројекта:	**в.д. Директор Јовић Никола**

	Циљ*	Индикатори**						
		Назив индикатора	Вредност у базној години (2019)	Очекивана вредност у 2020. години	Циљана вредност у 2021. години	Циљана вредност у 2022. години	Циљана вредност у 2023. години	Извор верификације
1								

ПЛАНИРАНА СРЕДСТВА ЗА ПРОЈЕКАТ

Рбр.	Конто	ОПИС	Вредност у базној години (2019)		Очекивана вредност у 2020. години		Вредност у 2021. години		Вредност у 2022. години		Вредност у 2023. години		Укупно (2021-2023)	
			Приходи из буџета	Приходи из осталих извора	Приходи из буџета	Приходи из осталих извора	Приходи из буџета	Приходи из осталих извора	Приходи из буџета	Приходи из осталих извора	Приходи из буџета	Приходи из осталих извора	Приходи из буџета	Приходи из осталих извора
1	2	3	4	5	6	7	8	9	10	11	12	13	14=(8+10+12)	15=(9+11+13)

Образац 3. Пројекат

ПЛАНИРАНА СРЕДСТВА ЗА ПРОЈЕКАТ

Рбр.	Конто	ОПИС	Вредност у базној години (2019)		Очекивана вредност у 2020. години		Вредност у 2021. години		Вредност у 2022. години		Вредност у 2023. години		Укупно (2021-2023)	
			Приходи из буџета	Приходи из осталих извора	Приходи из буџета	Приходи из осталих извора	Приходи из буџета	Приходи из осталих извора	Приходи из буџета	Приходи из осталих извора	Приходи из буџета	Приходи из осталих извора	Приходи из буџета	Приходи из осталих извора
1	2	3	4	5	6	7	8	9	10	11	12	13	14=(8+10+12)	15=(9+11+13)
1	300000	КАПИТАЛ, УТВРЂИВАЊЕ РЕЗУЛТАТА ПОСЛОВАЊА И ВАНБИЛАНСНА ЕВИДЕНЦИЈА (2 + 5)												
2	310000	КАПИТАЛ (3)												
3	311000	КАПИТАЛ (4)												
4	311700	Пренета неутрошена средства из ранијих година												
5	320000	УТВРЂИВАЊЕ РЕЗУЛТАТА ПОСЛОВАЊА (6)												
6	321000	УТВРЂИВАЊЕ РЕЗУЛТАТА ПОСЛОВАЊА (7)												
7	321300	Нераспоређени вишак прихода и примања или дефицит из ранијих година												
8	700000	ТЕКУЋИ ПРИХОДИ (9 + 32 + 44 + 69 + 74 +78)												
9	710000	ПОРЕЗИ (10 + 14 + 16 + 23 + 29)												
10	711000	ПОРЕЗ НА ДОХОДАК, ДОБИТ И КАПИТАЛНЕ ДОБИТКЕ (од 11 до 13)												
11	711100	Порези на доходак и капиталне добитке које плаћају физичка лица												
12	711200	Порези на добит и капиталне добитке које плаћају предузећа и друга правна лица												
13	711300	Порези на доходак, добит и капиталне добитке који се не могу разврстати између физичких и правних лица												
14	712000	ПОРЕЗ НА ФОНД ЗАРАДА (15)												
15	712100	Порез на фонд зарада												

Образац 3. Пројекат

ПЛАНИРАНА СРЕДСТВА ЗА ПРОЈЕКАТ

Рбр.	Конто	ОПИС	Вредност у базној години (2019)		Очекивана вредност у 2020. години		Вредност у 2021. години		Вредност у 2022. години		Вредност у 2023. години		Укупно (2021-2023)	
			Приходи из буџета	Приходи из осталих извора	Приходи из буџета	Приходи из осталих извора	Приходи из буџета	Приходи из осталих извора	Приходи из буџета	Приходи из осталих извора	Приходи из буџета	Приходи из осталих извора	Приходи из буџета	Приходи из осталих извора
1	2	3	4	5	6	7	8	9	10	11	12	13	14=(8+10+12)	15=(9+11+13)
16	713000	ПОРЕЗ НА ИМОВИНУ (од 17 до 22)												
17	713100	Периодични порези на непокретности												
18	713200	Периодични порези на нето имовину												
19	713300	Порези на заоставштину, наслеђе и поклон												
20	713400	Порези на финансијске и капиталне трансакције												
21	713500	Други једнократни порези на имовину												
22	713600	Други периодични порези на имовину												
23	714000	ПОРЕЗ НА ДОБРА И УСЛУГЕ (од 24 до 28)												
24	714100	Општи порези на добра и услуге												
25	714300	Добит фискалних монопола												
26	714400	Порези на појединачне услуге												
27	714500	Порези, таксе и накнаде на употребу добара, на дозволу да се добра употребљавају или делатности обављају												
28	714600	Други порези на добра и услуге												
29	716000	ДРУГИ ПОРЕЗИ (30 + 31)												
30	716100	Други порези које искључиво плаћају предузећа, односно предузетници												
31	716200	Други порези које плаћају остала лица или који се не могу идентификовати												

Образац 3. Пројекат

ПЛАНИРАНА СРЕДСТВА ЗА ПРОЈЕКАТ

Рбр.	Конто	ОПИС	Вредност у базној години (2019)		Очекивана вредност у 2020. години		Вредност у 2021. години		Вредност у 2022. години		Вредност у 2023. години		Укупно (2021-2023)	
			Приходи из буџета	Приходи из осталих извора	Приходи из буџета	Приходи из осталих извора	Приходи из буџета	Приходи из осталих извора	Приходи из буџета	Приходи из осталих извора	Приходи из буџета	Приходи из осталих извора	Приходи из буџета	Приходи из осталих извора
1	2	3	4	5	6	7	8	9	10	11	12	13	14=(8+10+12)	15=(9+11+13)
32	730000	ДОНАЦИЈЕ, ПОМОЋИ И ТРАНСФЕРИ (33 + 36 + 41)												
33	731000	ДОНАЦИЈЕ ОД ИНОСТРАНИХ ДРЖАВА (34 + 35)												
34	731100	Текуће донације од иностраних држава												
35	731200	Капиталне донације од иностраних држава												
36	732000	ДОНАЦИЈЕ И ПОМОЋИ ОД МЕЂУНАРОДНИХ ОРГАНИЗАЦИЈА (од 37 до 40)												
37	732100	Текуће донације од међународних организација												
38	732200	Капиталне донације од међународних организација												
39	732300	Текуће помоћи од ЕУ												
40	732400	Капиталне помоћи од ЕУ												
41	733000	ТРАНСФЕРИ ОД ДРУГИХ НИВОА ВЛАСТИ (42 + 43)												
42	733100	Текући трансфери од других нивоа власти												
43	733200	Капитални трансфери од других нивоа власти												
44	740000	ДРУГИ ПРИХОДИ (45 + 52 + 57 + 64 + 67)												
45	741000	ПРИХОДИ ОД ИМОВИНЕ (од 46 до 51)												
46	741100	Камате												
47	741200	Дивиденде												
48	741300	Повлачење прихода од квази корпорација												

Образац 3. Пројекат

ПЛАНИРАНА СРЕДСТВА ЗА ПРОЈЕКАТ

Рбр.	Конто	ОПИС	Вредност у базној години (2019)		Очекивана вредност у 2020. години		Вредност у 2021. години		Вредност у 2022. години		Вредност у 2023. години		Укупно (2021-2023)	
			Приходи из буџета	Приходи из осталих извора	Приходи из буџета	Приходи из осталих извора	Приходи из буџета	Приходи из осталих извора	Приходи из буџета	Приходи из осталих извора	Приходи из буџета	Приходи из осталих извора	Приходи из буџета	Приходи из осталих извора
1	2	3	4	5	6	7	8	9	10	11	12	13	14=(8+10+12)	15=(9+11+13)
49	741400	Приход од имовине који припада имаоцима полиса осигурања												
50	741500	Закуп непроизведене имовине												
51	741600	Финансијске промене на финансијским лизинзима												
52	742000	ПРИХОДИ ОД ПРОДАЈЕ ДОБАРА И УСЛУГА (од 53 до 56)												
53	742100	Приходи од продаје добара и услуга или закупа од стране тржишних организација												
54	742200	Таксе и накнаде												
55	742300	Споредне продаје добара и услуга које врше државне нетржишне јединице												
56	742400	Импутиране продаје добара и услуга												
57	743000	НОВЧАНЕ КАЗНЕ И ОДУЗЕТА ИМОВИНСКА КОРИСТ (од 58 до 63)												
58	743100	Приходи од новчаних казни за кривична дела												
59	743200	Приходи од новчаних казни за привредне преступе												
60	743300	Приходи од новчаних казни за прекршаје												
61	743400	Приходи од пенала												
62	743500	Приходи од одузете имовинске користи												
63	743900	Остале новчане казне, пенали и приходи од одузете имовинске користи												
64	744000	ДОБРОВОЉНИ ТРАНСФЕРИ ОД ФИЗИЧКИХ И ПРАВНИХ ЛИЦА (65 + 66)												

Образац 3. Пројекат

ПЛАНИРАНА СРЕДСТВА ЗА ПРОЈЕКАТ

Рбр.	Конто	ОПИС	Вредност у базној години (2019)		Очекивана вредност у 2020. години		Вредност у 2021. години		Вредност у 2022. години		Вредност у 2023. години		Укупно (2021-2023)	
			Приходи из буџета	Приходи из осталих извора	Приходи из буџета	Приходи из осталих извора	Приходи из буџета	Приходи из осталих извора	Приходи из буџета	Приходи из осталих извора	Приходи из буџета	Приходи из осталих извора	Приходи из буџета	Приходи из осталих извора
1	2	3	4	5	6	7	8	9	10	11	12	13	14=(8+10+12)	15=(9+11+13)
65	744100	Текући добровољни трансфери од физичких и правних лица												
66	744200	Капитални добровољни трансфери од физичких и правних лица												
67	745000	**МЕШОВИТИ И НЕОДРЕЂЕНИ ПРИХОДИ (68)**												
68	745100	Мешовити и неодређени приходи												
69	770000	**МЕМОРАНДУМСКЕ СТАВКЕ ЗА РЕФУНДАЦИЈУ РАСХОДА (70 + 72)**												
70	771000	**МЕМОРАНДУМСКЕ СТАВКЕ ЗА РЕФУНДАЦИЈУ РАСХОДА (71)**												
71	771100	Меморандумске ставке за рефундацију расхода												
72	772000	**МЕМОРАНДУМСКЕ СТАВКЕ ЗА РЕФУНДАЦИЈУ РАСХОДА ИЗ ПРЕТХОДНЕ ГОДИНЕ (73)**												
73	772100	Меморандумске ставке за рефундацију расхода из претходне године												
74	780000	**ТРАНСФЕРИ ИЗМЕЂУ БУЏЕТСКИХ КОРИСНИКА НА ИСТОМ НИВОУ (75)**												
75	781000	**ТРАНСФЕРИ ИЗМЕЂУ БУЏЕТСКИХ КОРИСНИКА НА ИСТОМ НИВОУ (76 + 77)**												
76	781100	Трансфери између буџетских корисника на истом нивоу												
77	781300	Трансфери између организација обавезног социјалног осигурања												
78	790000	**ПРИХОДИ ИЗ БУЏЕТА (79)**												
79	791000	**ПРИХОДИ ИЗ БУЏЕТА (80)**												
80	791100	Приходи из буџета												

Образац 3. Пројекат

ПЛАНИРАНА СРЕДСТВА ЗА ПРОЈЕКАТ

Рбр.	Конто	ОПИС	Вредност у базној години (2019)		Очекивана вредност у 2020. години		Вредност у 2021. години		Вредност у 2022. години		Вредност у 2023. години		Укупно (2021-2023)	
			Приходи из буџета	Приходи из осталих извора	Приходи из буџета	Приходи из осталих извора	Приходи из буџета	Приходи из осталих извора	Приходи из буџета	Приходи из осталих извора	Приходи из буџета	Приходи из осталих извора	Приходи из буџета	Приходи из осталих извора
1	2	3	4	5	6	7	8	9	10	11	12	13	14=(8+10+12)	15=(9+11+13)
81	800000	**ПРИМАЊА ОД ПРОДАЈЕ НЕФИНАНСИЈСКЕ ИМОВИНЕ (82 + 89 + 96 + 99)**												
82	810000	**ПРИМАЊА ОД ПРОДАЈЕ ОСНОВНИХ СРЕДСТАВА (83 + 85 + 87)**												
83	811000	**ПРИМАЊА ОД ПРОДАЈЕ НЕПОКРЕТНОСТИ (84)**												
84	811100	Примања од продаје непокретности												
85	812000	**ПРИМАЊА ОД ПРОДАЈЕ ПОКРЕТНЕ ИМОВИНЕ (86)**												
86	812100	Примања од продаје покретне имовине												
87	813000	**ПРИМАЊА ОД ПРОДАЈЕ ОСТАЛИХ ОСНОВНИХ СРЕДСТАВА (88)**												
88	813100	Примања од продаје осталих основних средстава												
89	820000	**ПРИМАЊА ОД ПРОДАЈЕ ЗАЛИХА (90 + 92 + 94)**												
90	821000	**ПРИМАЊА ОД ПРОДАЈЕ РОБНИХ РЕЗЕРВИ (91)**												
91	821100	Примања од продаје робних резерви												
92	822000	**ПРИМАЊА ОД ПРОДАЈЕ ЗАЛИХА ПРОИЗВОДЊЕ (93)**												
93	822100	Примања од продаје залиха производње												
94	823000	**ПРИМАЊА ОД ПРОДАЈЕ РОБЕ ЗА ДАЉУ ПРОДАЈУ (95)**												
95	823100	Примања од продаје робе за даљу продају												
96	830000	**ПРИМАЊА ОД ПРОДАЈЕ ДРАГОЦЕНОСТИ (97)**												
97	831000	**ПРИМАЊА ОД ПРОДАЈЕ ДРАГОЦЕНОСТИ (98)**												

Образац 3. Пројекат

ПЛАНИРАНА СРЕДСТВА ЗА ПРОЈЕКАТ

Рбр.	Конто	ОПИС	Вредност у базној години (2019)		Очекивана вредност у 2020. години		Вредност у 2021. години		Вредност у 2022. години		Вредност у 2023. години		Укупно (2021-2023)	
			Приходи из буџета	Приходи из осталих извора	Приходи из буџета	Приходи из осталих извора	Приходи из буџета	Приходи из осталих извора	Приходи из буџета	Приходи из осталих извора	Приходи из буџета	Приходи из осталих извора	Приходи из буџета	Приходи из осталих извора
1	2	3	4	5	6	7	8	9	10	11	12	13	14=(8+10+12)	15=(9+11+13)
98	831100	Примања од продаје драгоцености												
99	840000	**ПРИМАЊА ОД ПРОДАЈЕ ПРИРОДНЕ ИМОВИНЕ (100 + 102 + 104)**												
100	841000	**ПРИМАЊА ОД ПРОДАЈЕ ЗЕМЉИШТА (101)**												
101	841100	Примања од продаје земљишта												
102	842000	**ПРИМАЊА ОД ПРОДАЈЕ ПОДЗЕМНИХ БЛАГА (103)**												
103	842100	Примања од продаје подземних блага												
104	843000	**ПРИМАЊА ОД ПРОДАЈЕ ШУМА И ВОДА (105)**												
105	843100	Примања од продаје шума и вода												
106	900000	**ПРИМАЊА ОД ЗАДУЖИВАЊА И ПРОДАЈЕ ФИНАНСИЈСКЕ ИМОВИНЕ (107 + 126)**												
107	910000	**ПРИМАЊА ОД ЗАДУЖИВАЊА (108+118)**												
108	911000	**ПРИМАЊА ОД ДОМАЋИХ ЗАДУЖИВАЊА (од 109 до 117)**												
109	911100	Примања од емитовања домаћих хартија од вредности, изузев акција												
110	911200	Примања од задуживања од осталих нивоа власти												
111	911300	Примања од задуживања од јавних финансијских институција у земљи												
112	911400	Примања од задуживања од пословних банака у земљи												
113	911500	Примања од задуживања код осталих поверилаца у земљи												
114	911600	Примања од задуживања од домаћинстава у земљи												

Образац 3. Пројекат

ПЛАНИРАНА СРЕДСТВА ЗА ПРОЈЕКАТ

Рбр.	Конто	ОПИС	Вредност у базној години (2019)		Очекивана вредност у 2020. години		Вредност у 2021. години		Вредност у 2022. години		Вредност у 2023. години		Укупно (2021-2023)	
			Приходи из буџета	Приходи из осталих извора	Приходи из буџета	Приходи из осталих извора	Приходи из буџета	Приходи из осталих извора	Приходи из буџета	Приходи из осталих извора	Приходи из буџета	Приходи из осталих извора	Приходи из буџета	Приходи из осталих извора
1	2	3	4	5	6	7	8	9	10	11	12	13	14=(8+10+12)	15=(9+11+13)
115	911700	Примања од домаћих финансијских деривата												
116	911800	Примања од домаћих меница												
117	911900	Исправка унутрашњег дуга												
118	912000	**ПРИМАЊА ОД ИНОСТРАНОГ ЗАДУЖИВАЊА (од 119 + 125)**												
119	912100	Примања од емитовања хартија од вредности, изузев акција, на иностраном финансијском тржишту												
120	912200	Примања од задуживања од иностраних држава												
121	912300	Примања од задуживања од мултилатералних институција												
122	912400	Примања од задуживања од иностраних пословних банака												
123	912500	Примања од задуживања од осталих иностраних поверилаца												
124	912600	Примања од иностраних финансијских деривата												
125	912900	Исправка спољног дуга												
126	920000	**ПРИМАЊА ОД ПРОДАЈЕ ФИНАНСИЈСКЕ ИМОВИНЕ (127 + 137)**												
127	921000	**ПРИМАЊА ОД ПРОДАЈЕ ДОМАЋЕ ФИНАНСИЈСКЕ ИМОВИНЕ (од 128 до 136)**												
128	921100	Примања од продаје домаћих хартија од вредности, изузев акција												
129	921200	Примања од отплате кредита датих осталим нивоима власти												
130	921300	Примања од отплате кредита датих домаћим јавним финансијским институцијама												

Образац 3. Пројекат

ПЛАНИРАНА СРЕДСТВА ЗА ПРОЈЕКАТ

Рбр.	Конто	ОПИС	Вредност у базној години (2019)		Очекивана вредност у 2020. години		Вредност у 2021. години		Вредност у 2022. години		Вредност у 2023. години		Укупно (2021-2023)	
			Приходи из буџета	Приходи из осталих извора	Приходи из буџета	Приходи из осталих извора	Приходи из буџета	Приходи из осталих извора	Приходи из буџета	Приходи из осталих извора	Приходи из буџета	Приходи из осталих извора	Приходи из буџета	Приходи из осталих извора
1	2	3	4	5	6	7	8	9	10	11	12	13	14=(8+10+12)	15=(9+11+13)
131	921400	Примања од отплате кредита домаћим пословним банкама												
132	921500	Примања од отплате кредита датих домаћим јавним нефинансијским институцијама												
133	921600	Примања од отплате кредита датих физичким лицима и домаћинствима у земљи												
134	921700	Примања од отплате кредита датих удружењима грађана у земљи												
135	921800	Примања од отплате кредита датих нефинансијским приватним предузећима у земљи												
136	921900	Примања од продаје домаћих акција и осталог капитала												
137	**922000**	**ПРИМАЊА ОД ПРОДАЈЕ СТРАНЕ ФИНАНСИЈСКЕ ИМОВИНЕ (од 138 до 145)**												
138	922100	Примања од продаје страних хартија од вредности, изузев акција												
139	922200	Примања од отплате кредита датих страним владама												
140	922300	Примања од отплате кредита датих међународним организацијама												
141	922400	Примања од отплате кредита датих страним пословним банкама												
142	922500	Примања од отплате кредита датих страним нефинансијским институцијама												
143	922600	Примања од отплате кредита датих страним невладиним организацијама												
144	922700	Примања од продаје страних акција и осталог капитала												
145	922800	Примања од продаје стране валуте												

Образац 3. Пројекат

ПЛАНИРАНА СРЕДСТВА ЗА ПРОЈЕКАТ

Рбр.	Конто	ОПИС	Вредност у базној години (2019)		Очекивана вредност у 2020. години		Вредност у 2021. години		Вредност у 2022. години		Вредност у 2023. години		Укупно (2021-2023)	
			Приходи из буџета	Приходи из осталих извора	Приходи из буџета	Приходи из осталих извора	Приходи из буџета	Приходи из осталих извора	Приходи из буџета	Приходи из осталих извора	Приходи из буџета	Приходи из осталих извора	Приходи из буџета	Приходи из осталих извора
1	2	3	4	5	6	7	8	9	10	11	12	13	14=(8+10+12)	15=(9+11+13)
146		**УКУПНИ ПРИХОДИ, ПРИМАЊА И ПРЕНЕТА СРЕДСТВА ИЗ ПРЕТХОДНЕ ГОДИНЕ (1 + 8 + 81 + 106)**												
147	**400000**	**ТЕКУЋИ РАСХОДИ (148+166+211+226+250+263+279+294)**												
148	**410000**	**РАСХОДИ ЗА ЗАПОСЛЕНЕ (149+151+155+157+162+164)**												
149	**411000**	**ПЛАТЕ, ДОДАЦИ И НАКНАДЕ ЗАПОСЛЕНИХ (ЗАРАДЕ) (150)**												
150	411100	Плате, додаци и накнаде запослених												
151	**412000**	**СОЦИЈАЛНИ ДОПРИНОСИ НА ТЕРЕТ ПОСЛОДАВЦА (од 152 до 154)**												
152	412100	Допринос за пензијско и инвалидско осигурање												
153	412200	Допринос за здравствено осигурање												
154	412300	Допринос за незапосленост												
155	**413000**	**НАКНАДЕ У НАТУРИ (156)**												
156	413100	Накнаде у натури												
157	**414000**	**СОЦИЈАЛНА ДАВАЊА ЗАПОСЛЕНИМА (од 158 до 161)**												
158	414100	Исплата накнада за време одсуствовања с посла на терет фондова												
159	414200	Расходи за образовање деце запослених												
160	414300	Отпремнине и помоћи												

Образац 3. Пројекат

ПЛАНИРАНА СРЕДСТВА ЗА ПРОЈЕКАТ

Рбр.	Конто	ОПИС	Вредност у базној години (2019)		Очекивана вредност у 2020. години		Вредност у 2021. години		Вредност у 2022. години		Вредност у 2023. години		Укупно (2021-2023)	
			Приходи из буџета	Приходи из осталих извора	Приходи из буџета	Приходи из осталих извора	Приходи из буџета	Приходи из осталих извора	Приходи из буџета	Приходи из осталих извора	Приходи из буџета	Приходи из осталих извора	Приходи из буџета	Приходи из осталих извора
1	2	3	4	5	6	7	8	9	10	11	12	13	14=(8+10+12)	15=(9+11+13)
161	414400	Помоћ у медицинском лечењу запосленог или чланова уже породице и друге помоћи запосленом												
162	415000	**НАКНАДА ТРОШКОВА ЗА ЗАПОСЛЕНЕ (163)**												
163	415100	Накнаде трошкова за запослене												
164	416000	**НАГРАДЕ ЗАПОСЛЕНИМА И ОСТАЛИ ПОСЕБНИ РАСХОДИ (165)**												
165	416100	Награде запосленима и остали посебни расходи												
166	420000	**КОРИШЋЕЊЕ УСЛУГА И РОБА (167 + 175 + 181 + 190 + 198 + 201)**												
167	421000	**СТАЛНИ ТРОШКОВИ (од 168 до 174)**												
168	421100	Трошкови платног промета и банкарских услуга												
169	421200	Енергетске услуге												
170	421300	Комуналне услуге												
171	421400	Услуге комуникација												
172	421500	Трошкови осигурања												
173	421600	Закуп имовине и опреме												
174	421900	Остали трошкови												
175	422000	**ТРОШКОВИ ПУТОВАЊА (од 176 до 180)**												
176	422100	Трошкови службених путовања у земљи												
177	422200	Трошкови службених путовања у иностранство												

Образац 3. Пројекат

ПЛАНИРАНА СРЕДСТВА ЗА ПРОЈЕКАТ

Рбр.	Конто	ОПИС	Вредност у базној години (2019)		Очекивана вредност у 2020. години		Вредност у 2021. години		Вредност у 2022. години		Вредност у 2023. години		Укупно (2021-2023)	
			Приходи из буџета	Приходи из осталих извора	Приходи из буџета	Приходи из осталих извора	Приходи из буџета	Приходи из осталих извора	Приходи из буџета	Приходи из осталих извора	Приходи из буџета	Приходи из осталих извора	Приходи из буџета	Приходи из осталих извора
1	2	3	4	5	6	7	8	9	10	11	12	13	14=(8+10+12)	15=(9+11+13)
178	422300	Трошкови путовања у оквиру редовног рада												
179	422400	Трошкови путовања ученика												
180	422900	Остали трошкови транспорта												
181	423000	**УСЛУГЕ ПО УГОВОРУ (од 182 до 189)**												
182	423100	Административне услуге												
183	423200	Компјутерске услуге												
184	423300	Услуге образовања и усавршавања запослених												
185	423400	Услуге информисања												
186	423500	Стручне услуге												
187	423600	Услуге за домаћинство и угоститељство												
188	423700	Репрезентација												
189	423900	Остале опште услуге												
190	424000	**СПЕЦИЈАЛИЗОВАНЕ УСЛУГЕ (од 191 до197)**												
191	424100	Пољопривредне услуге												
192	424200	Услуге образовања, културе и спорта												
193	424300	Медицинске услуге												
194	424400	Услуге одржавања аутопутева												
195	424500	Услуге одржавања националних паркова и природних површина												

Образац 3. Пројекат

ПЛАНИРАНА СРЕДСТВА ЗА ПРОЈЕКАТ

Рбр.	Конто	ОПИС	Вредност у базној години (2019)		Очекивана вредност у 2020. години		Вредност у 2021. години		Вредност у 2022. години		Вредност у 2023. години		Укупно (2021-2023)	
			Приходи из буџета	Приходи из осталих извора	Приходи из буџета	Приходи из осталих извора	Приходи из буџета	Приходи из осталих извора	Приходи из буџета	Приходи из осталих извора	Приходи из буџета	Приходи из осталих извора	Приходи из буџета	Приходи из осталих извора
1	2	3	4	5	6	7	8	9	10	11	12	13	14=(8+10+12)	15=(9+11+13)
196	424600	Услуге очувања животне средине, науке и геодетске услуге												
197	424900	Остале специјализоване услуге												
198	**425000**	**ТЕКУЋЕ ПОПРАВКЕ И ОДРЖАВАЊЕ (199 + 200)**												
199	425100	Текуће поправке и одржавање зграда и објеката												
200	425200	Текуће поправке и одржавање опреме												
201	**426000**	**МАТЕРИЈАЛ (од 202 до 210)**												
202	426100	Административни материјал												
203	426200	Материјали за пољопривреду												
204	426300	Материјали за образовање и усавршавање запослених												
205	426400	Материјали за саобраћај												
206	426500	Материјали за очување животне средине и науку												
207	426600	Материјали за образовање, културу и спорт												
208	426700	Медицински и лабораторијски материјали												
209	426800	Материјали за одржавање хигијене и угоститељство												
210	426900	Материјали за посебне намене												
211	**430000**	**АМОРТИЗАЦИЈА И УПОТРЕБА СРЕДСТАВА ЗА РАД (212 + 216 + 218 + 220 + 224)**												
212	**431000**	**АМОРТИЗАЦИЈА НЕКРЕТНИНА И ОПРЕМЕ (од 213 до 215)**												

Образац 3. Пројекат

ПЛАНИРАНА СРЕДСТВА ЗА ПРОЈЕКАТ

Рбр.	Конто	ОПИС	Вредност у базној години (2019)		Очекивана вредност у 2020. години		Вредност у 2021. години		Вредност у 2022. години		Вредност у 2023. години		Укупно (2021-2023)	
			Приходи из буџета	Приходи из осталих извора	Приходи из буџета	Приходи из осталих извора	Приходи из буџета	Приходи из осталих извора	Приходи из буџета	Приходи из осталих извора	Приходи из буџета	Приходи из осталих извора	Приходи из буџета	Приходи из осталих извора
1	2	3	4	5	6	7	8	9	10	11	12	13	14=(8+10+12)	15=(9+11+13)
213	431100	Амортизација зграда и грађевинских објеката												
214	431200	Амортизација опреме												
215	431300	Амортизација осталих некретнина и опреме												
216	**432000**	**АМОРТИЗАЦИЈА КУЛТИВИСАНЕ ИМОВИНЕ (217)**												
217	432100	Амортизација култивисане опреме												
218	**433000**	**УПОТРЕБА ДРАГОЦЕНОСТИ (219)**												
219	433100	Употреба драгоцености												
220	**434000**	**УПОТРЕБА ПРИРОДНЕ ИМОВИНЕ (од 221 до 223)**												
221	434100	Употреба земљишта												
222	434200	Употреба подземног блага												
223	434300	Употреба шума и вода												
224	**435000**	**АМОРТИЗАЦИЈА НЕМАТЕРИЈАЛНЕ ИМОВИНЕ (225)**												
225	435100	Амортизација нематеријалне имовине												
226	**440000**	**ОТПЛАТА КАМАТА И ПРАТЕЋИ ТРОШКОВИ ЗАДУЖИВАЊА (227 + 237 + 244 + 246)**												
227	**441000**	**ОТПЛАТЕ ДОМАЋИХ КАМАТА (од 228 до 236)**												
228	441100	Отплата камата на домаће хартије од вредности												
229	441200	Отплата камата осталим нивоима власти												

Образац 3. Пројекат

ПЛАНИРАНА СРЕДСТВА ЗА ПРОЈЕКАТ

Рбр.	Конто	ОПИС	Вредност у базној години (2019)		Очекивана вредност у 2020. години		Вредност у 2021. години		Вредност у 2022. години		Вредност у 2023. години		Укупно (2021-2023)	
			Приходи из буџета	Приходи из осталих извора	Приходи из буџета	Приходи из осталих извора	Приходи из буџета	Приходи из осталих извора	Приходи из буџета	Приходи из осталих извора	Приходи из буџета	Приходи из осталих извора	Приходи из буџета	Приходи из осталих извора
1	2	3	4	5	6	7	8	9	10	11	12	13	14=(8+10+12)	15=(9+11+13)
230	441300	Отплата камата домаћим јавним финансијским институцијама												
231	441400	Отплата камата домаћим пословним банкама												
232	441500	Отплата камата осталим домаћим кредиторима												
233	441600	Отплата камата домаћинствима у земљи												
234	441700	Отплата камата на домаће финансијске деривате												
235	441800	Отплата камата на домаће менице												
236	441900	Финансијске промене на финансијским лизинзима												
237	**442000**	**ОТПЛАТА СТРАНИХ КАМАТА (од 238 до 243)**												
238	442100	Отплата камата на хартије од вредности емитоване на иностраном финансијском тржишту												
239	442200	Отплата камата страним владама												
240	442300	Отплата камата мултилатералним институцијама												
241	442400	Отплата камата страним пословним банкама												
242	442500	Отплата камата осталим страним кредиторима												
243	442600	Отплата камата на стране финансијске деривате												
244	**443000**	**ОТПЛАТА КАМАТА ПО ГАРАНЦИЈАМА 245)**												
245	443100	Отплата камата по гаранцијама												
246	**444000**	**ПРАТЕЋИ ТРОШКОВИ ЗАДУЖИВАЊА (од 247 до 249)**												

Образац 3. Пројекат

ПЛАНИРАНА СРЕДСТВА ЗА ПРОЈЕКАТ

Рбр.	Конто	ОПИС	Вредност у базној години (2019)		Очекивана вредност у 2020. години		Вредност у 2021. години		Вредност у 2022. години		Вредност у 2023. години		Укупно (2021-2023)	
			Приходи из буџета	Приходи из осталих извора	Приходи из буџета	Приходи из осталих извора	Приходи из буџета	Приходи из осталих извора	Приходи из буџета	Приходи из осталих извора	Приходи из буџета	Приходи из осталих извора	Приходи из буџета	Приходи из осталих извора
1	2	3	4	5	6	7	8	9	10	11	12	13	14=(8+10+12)	15=(9+11+13)
247	444100	Негативне курсне разлике												
248	444200	Казне за кашњење												
249	444300	Остали пратећи трошкови задуживања												
250	**450000**	**СУБВЕНЦИЈЕ (251 + 254 + 257 + 260)**												
251	**451000**	**СУБВЕНЦИЈЕ ЈАВНИМ НЕФИНАНСИЈСКИМ ПРЕДУЗЕЋИМА И ОРГАНИЗАЦИЈАМА (252 + 253)**												
252	451100	Текуће субвенције јавним нефинансијским предузећима и организацијама												
253	451200	Капиталне субвенције јавним нефинансијским предузећима и организацијама												
254	**452000**	**СУБВЕНЦИЈЕ ПРИВАТНИМ ФИНАНСИЈСКИМ ИНСТИТУЦИЈАМА (255 + 256)**												
255	452100	Текуће субвенције приватним финансијским институцијама												
256	452200	Капиталне субвенције приватним финансијским институцијама												
257	**453000**	**СУБВЕНЦИЈЕ ЈАВНИМ ФИНАНСИЈСКИМ ИНСТИТУЦИЈАМА (258 + 259)**												
258	453100	Текуће субвенције јавним финансијским институцијама												
259	453200	Капиталне субвенције јавним финансијским институцијама												
260	**454000**	**СУБВЕНЦИЈЕ ПРИВАТНИМ ПРЕДУЗЕЋИМА (261 + 262)**												
261	454100	Текуће субвенције приватним предузећима												
262	454200	Капиталне субвенције приватним предузећима												

Образац 3. Пројекат

ПЛАНИРАНА СРЕДСТВА ЗА ПРОЈЕКАТ

Рбр.	Конто	ОПИС	Вредност у базној години (2019)		Очекивана вредност у 2020. години		Вредност у 2021. години		Вредност у 2022. години		Вредност у 2023. години		Укупно (2021-2023)	
			Приходи из буџета	Приходи из осталих извора	Приходи из буџета	Приходи из осталих извора	Приходи из буџета	Приходи из осталих извора	Приходи из буџета	Приходи из осталих извора	Приходи из буџета	Приходи из осталих извора	Приходи из буџета	Приходи из осталих извора
1	2	3	4	5	6	7	8	9	10	11	12	13	14=(8+10+12)	15=(9+11+13)
263	460000	ДОНАЦИЈЕ, ДОТАЦИЈЕ И ТРАНСФЕРИ (264 + 267 + 270 + 273 + 276)												
264	461000	ДОНАЦИЈЕ СТРАНИМ ВЛАДАМА (265 + 266)												
265	461100	Текуће донације страним владама												
266	461200	Капиталне донације страним владама												
267	462000	ДОТАЦИЈЕ МЕЂУНАРОДНИМ ОРГАНИЗАЦИЈАМА (268 + 269)												
268	462100	Текуће дотације међународним организацијама												
269	462200	Капиталне дотације међународним организацијама												
270	463000	ТРАНСФЕРИ ОСТАЛИМ НИВОИМА ВЛАСТИ (271 + 272)												
271	463100	Текући трансфери осталим нивоима власти												
272	463200	Капитални трансфери осталим нивоима власти												
273	464000	ДОТАЦИЈЕ ОРГАНИЗАЦИЈАМА ОБАВЕЗНОГ СОЦИЈАЛНОГ ОСИГУРАЊА (274 + 275)												
274	464100	Текуће дотације организацијама обавезног социјалног осигурања												
275	464200	Капиталне дотације организацијама обавезног социјалног осигурања												
276	465000	ОСТАЛЕ ДОТАЦИЈЕ И ТРАНСФЕРИ (277 + 278)												
277	465100	Остале текуће дотације и трансфери												
278	465200	Остале капиталне дотације и трансфери												
279	470000	СОЦИЈАЛНО ОСИГУРАЊЕ И СОЦИЈАЛНА ЗАШТИТА (280 + 284)												

Образац 3. Пројекат

ПЛАНИРАНА СРЕДСТВА ЗА ПРОЈЕКАТ

Рбр.	Конто	ОПИС	Вредност у базној години (2019)		Очекивана вредност у 2020. години		Вредност у 2021. години		Вредност у 2022. години		Вредност у 2023. години		Укупно (2021-2023)	
			Приходи из буџета	Приходи из осталих извора	Приходи из буџета	Приходи из осталих извора	Приходи из буџета	Приходи из осталих извора	Приходи из буџета	Приходи из осталих извора	Приходи из буџета	Приходи из осталих извора	Приходи из буџета	Приходи из осталих извора
1	2	3	4	5	6	7	8	9	10	11	12	13	14=(8+10+12)	15=(9+11+13)
280	471000	ПРАВА ИЗ СОЦИЈАЛНОГ ОСИГУРАЊА (ОРГАНИЗАЦИЈЕ ОБАВЕЗНОГ СОЦИЈАЛНОГ ОСИГУРАЊА) (од 281 до 283)												
281	471100	Права из социјалног осигурања која се исплаћују непосредно домаћинствима												
282	471200	Права из социјалног осигурања која се исплаћују непосредно пружаоцима услуга												
283	471900	Трансфери другим организацијама обавезног социјалног осигурања за допринос за осигурање												
284	472000	НАКНАДЕ ЗА СОЦИЈАЛНУ ЗАШТИТУ ИЗ БУЏЕТА (од 285 до 293)												
285	472100	Накнаде из буџета у случају болести и инвалидности												
286	472200	Накнаде из буџета за породиљско одсуство												
287	472300	Накнаде из буџета за децу и породицу												
288	472400	Накнаде из буџета за случај незапослености												
289	472500	Старосне и породичне пензије из буџета												
290	472600	Накнаде из буџета у случају смрти												
291	472700	Накнаде из буџета за образовање, културу, науку и спорт												
292	472800	Накнаде из буџета за становање и живот												
293	472900	Остале накнаде из буџета												
294	480000	ОСТАЛИ РАСХОДИ (295 + 298 + 302 + 304 + 307 + 309)												
295	481000	ДОТАЦИЈЕ НЕВЛАДИНИМ ОРГАНИЗАЦИЈАМА (296 + 297)												

Образац 3. Пројекат

ПЛАНИРАНА СРЕДСТВА ЗА ПРОЈЕКАТ

Рбр.	Конто	ОПИС	Вредност у базној години (2019)		Очекивана вредност у 2020. години		Вредност у 2021. години		Вредност у 2022. години		Вредност у 2023. години		Укупно (2021-2023)	
			Приходи из буџета	Приходи из осталих извора	Приходи из буџета	Приходи из осталих извора	Приходи из буџета	Приходи из осталих извора	Приходи из буџета	Приходи из осталих извора	Приходи из буџета	Приходи из осталих извора	Приходи из буџета	Приходи из осталих извора
1	2	3	4	5	6	7	8	9	10	11	12	13	14=(8+10+12)	15=(9+11+13)
296	481100	Дотације непрофитним организацијама које пружају помоћ домаћинствима												
297	481900	Дотације осталим непрофитним институцијама												
298	**482000**	**ПОРЕЗИ, ОБАВЕЗНЕ ТАКСЕ И КАЗНЕ (од 299 до 301)**												
299	482100	Остали порези												
300	482200	Обавезне таксе												
301	482300	Новчане казне и пенали												
302	**483000**	**НОВЧАНЕ КАЗНЕ И ПЕНАЛИ ПО РЕШЕЊУ СУДОВА (303)**												
303	483100	Новчане казне и пенали по решењу судова												
304	**484000**	**НАКНАДА ШТЕТЕ ЗА ПОВРЕДЕ ИЛИ ШТЕТУ НАСТАЛУ УСЛЕД ЕЛЕМЕНТАРНИХ НЕПОГОДА ИЛИ ДРУГИХ ПРИРОДНИХ УЗРОКА (305 + 306)**												
305	484100	Накнада штете за повреде или штету настalу услед елементарних непогода												
306	484200	Накнада штете од дивљачи												
307	**485000**	**НАКНАДА ШТЕТЕ ЗА ПОВРЕДЕ ИЛИ ШТЕТУ НАНЕТУ ОД СТРАНЕ ДРЖАВНИХ ОРГАНА (308)**												
308	485100	Накнада штете за повреде или штету нанету од стране државних органа												
309	**489000**	**РАСХОДИ КОЈИ СЕ ФИНАНСИРАЈУ ИЗ СРЕДСТАВА ЗА РЕАЛИЗАЦИЈУ НАЦИОНАЛНОГ ИНВЕСТИЦИОНОГ ПЛАНА (310)**												

Образац 3. Пројекат

ПЛАНИРАНА СРЕДСТВА ЗА ПРОЈЕКАТ

Рбр.	Конто	ОПИС	Вредност у базној години (2019)		Очекивана вредност у 2020. години		Вредност у 2021. години		Вредност у 2022. години		Вредност у 2023. години		Укупно (2021-2023)	
			Приходи из буџета	Приходи из осталих извора	Приходи из буџета	Приходи из осталих извора	Приходи из буџета	Приходи из осталих извора	Приходи из буџета	Приходи из осталих извора	Приходи из буџета	Приходи из осталих извора	Приходи из буџета	Приходи из осталих извора
1	2	3	4	5	6	7	8	9	10	11	12	13	14=(8+10+12)	15=(9+11+13)
310	489100	Расходи који се финансирају из средстава за реализацију националног инвестиционог плана												
311	**500000**	**ИЗДАЦИ ЗА НЕФИНАНСИЈСКУ ИМОВИНУ (312 + 334 + 343 + 346 + 354)**												
312	**510000**	**ОСНОВНА СРЕДСТВА (313 + 318 + 328 + 330 + 332)**												
313	**511000**	**ЗГРАДЕ И ГРАЂЕВИНСКИ ОБЈЕКТИ (од 314 до 317)**												
314	511100	Куповина зграда и објеката												
315	511200	Изградња зграда и објеката												
316	511300	Капитално одржавање зграда и објеката												
317	511400	Пројектно планирање												
318	**512000**	**МАШИНЕ И ОПРЕМА (од 319 до 327)**												
319	512100	Опрема за саобраћај												
320	512200	Административна опрема												
321	512300	Опрема за пољопривреду												
322	512400	Опрема за заштиту животне средине												
323	512500	Медицинска и лабораторијска опрема												
324	512600	Опрема за образовање, културу и спорт												
325	512700	Опрема за војску												
326	512800	Опрема за јавну безбедност												

Образац 3. Пројекат

ПЛАНИРАНА СРЕДСТВА ЗА ПРОЈЕКАТ

Рбр.	Конто	ОПИС	Вредност у базној години (2019)		Очекивана вредност у 2020. години		Вредност у 2021. години		Вредност у 2022. години		Вредност у 2023. години		Укупно (2021-2023)	
			Приходи из буџета	Приходи из осталих извора	Приходи из буџета	Приходи из осталих извора	Приходи из буџета	Приходи из осталих извора	Приходи из буџета	Приходи из осталих извора	Приходи из буџета	Приходи из осталих извора	Приходи из буџета	Приходи из осталих извора
1	2	3	4	5	6	7	8	9	10	11	12	13	14=(8+10+12)	15=(9+11+13)
327	512900	Опрема за производњу, моторна, непокретна и немоторна опрема												
328	513000	ОСТАЛЕ НЕКРЕТНИНЕ И ОПРЕМА (329)												
329	513100	Остале некретнине и опрема												
330	514000	КУЛТИВИСАНА ИМОВИНА (331)												
331	514100	Култивисана имовина												
332	515000	НЕМАТЕРИЈАЛНА ИМОВИНА (333)												
333	515100	Нематеријална имовина												
334	520000	ЗАЛИХЕ (335 + 337 + 341)												
335	521000	РОБНЕ РЕЗЕРВЕ (336)												
336	521100	Робне резерве												
337	522000	ЗАЛИХЕ ПРОИЗВОДЊЕ (од 338 до 340)												
338	522100	Залихе материјала												
339	522200	Залихе недовршене производње												
340	522300	Залихе готових производа												
341	523000	ЗАЛИХЕ РОБЕ ЗА ДАЉУ ПРОДАЈУ (342)												
342	523100	Залихе робе за даљу продају												
343	530000	ДРАГОЦЕНОСТИ (344)												
344	531000	ДРАГОЦЕНОСТИ (345)												

Образац 3. Пројекат

ПЛАНИРАНА СРЕДСТВА ЗА ПРОЈЕКАТ

Рбр.	Конто	ОПИС	Вредност у базној години (2019)		Очекивана вредност у 2020. години		Вредност у 2021. години		Вредност у 2022. години		Вредност у 2023. години		Укупно (2021-2023)	
			Приходи из буџета	Приходи из осталих извора	Приходи из буџета	Приходи из осталих извора	Приходи из буџета	Приходи из осталих извора	Приходи из буџета	Приходи из осталих извора	Приходи из буџета	Приходи из осталих извора	Приходи из буџета	Приходи из осталих извора
1	2	3	4	5	6	7	8	9	10	11	12	13	14=(8+10+12)	15=(9+11+13)
345	531100	Драгоцености												
346	540000	ПРИРОДНА ИМОВИНА (347 + 349 + 351)												
347	541000	ЗЕМЉИШТЕ (348)												
348	541100	Земљиште												
349	542000	РУДНА БОГАТСТВА (350)												
350	542100	Копови												
351	543000	ШУМЕ И ВОДЕ (352 + 353)												
352	543100	Шуме												
353	543200	Воде												
354	550000	НЕФИНАНСИЈСКА ИМОВИНА КОЈА СЕ ФИНАНСИРА ИЗ СРЕДСТАВА ЗА РЕАЛИЗАЦИЈУ НАЦИОНАЛНОГ ИНВЕСТИЦИОНОГ ПЛАНА (355)												
355	551000	НЕФИНАНСИЈСКА ИМОВИНА КОЈА СЕ ФИНАНСИРА ИЗ СРЕДСТАВА ЗА РЕАЛИЗАЦИЈУ НАЦИОНАЛНОГ ИНВЕСТИЦИОНОГ ПЛАНА (356)												
356	551100	Нефинансијска имовина која се финансира из средстава за реализацију националног инвестиционог плана												
357	600000	ИЗДАЦИ ЗА ОТПЛАТУ ГЛАВНИЦЕ И НАБАВКУ ФИНАНСИЈСКЕ ИМОВИНЕ (358 + 383)												
358	610000	ОТПЛАТА ГЛАВНИЦЕ (359 + 369 + 377 + 384)												
359	611000	ОТПЛАТА ГЛАВНИЦЕ ДОМАЋИМ КРЕДИТОРИМА (од 360 до 368)												

Образац 3. Пројекат

ПЛАНИРАНА СРЕДСТВА ЗА ПРОЈЕКАТ

Рбр.	Конто	ОПИС	Вредност у базној години (2019)		Очекивана вредност у 2020. години		Вредност у 2021. години		Вредност у 2022. години		Вредност у 2023. години		Укупно (2021-2023)	
			Приходи из буџета	Приходи из осталих извора	Приходи из буџета	Приходи из осталих извора	Приходи из буџета	Приходи из осталих извора	Приходи из буџета	Приходи из осталих извора	Приходи из буџета	Приходи из осталих извора	Приходи из буџета	Приходи из осталих извора
1	2	3	4	5	6	7	8	9	10	11	12	13	14=(8+10+12)	15=(9+11+13)
360	611100	Отплата главнице на домаће хартије од вредности, изузев акција												
361	611200	Отплата главнице осталим нивоима власти												
362	611300	Отплата главнице домаћим јавним финансијским институцијама												
363	611400	Отплата главнице домаћим пословним банкама												
364	611500	Отплата главнице осталим домаћим кредиторима												
365	611600	Отплата главнице домаћинствима у земљи												
366	611700	Отплата главнице на домаће финансијске деривате												
367	611800	Отплата домаћих меница												
368	611900	Исправка унутрашњег дуга												
369	612000	**ОТПЛАТА ГЛАВНИЦЕ СТРАНИМ КРЕДИТОРИМА (од 370 до 376)**												
370	612100	Отплата главнице на хартије од вредности, изузев акција, емитоване на иностраном финансијском тржишту												
371	612200	Отплата главнице страним владама												
372	612300	Отплата главнице мултилатералним институцијама												
373	612400	Отплате главнице страним пословним банкама												
374	612500	Отплате главнице осталим страним кредиторима												
375	612600	Отплата главнице на стране финансијске деривате												
376	612900	Исправка спољног дуга												

Образац 3. Пројекат

ПЛАНИРАНА СРЕДСТВА ЗА ПРОЈЕКАТ

Рбр.	Конто	ОПИС	Вредност у базној години (2019)		Очекивана вредност у 2020. години		Вредност у 2021. години		Вредност у 2022. години		Вредност у 2023. години		Укупно (2021-2023)	
			Приходи из буџета	Приходи из осталих извора	Приходи из буџета	Приходи из осталих извора	Приходи из буџета	Приходи из осталих извора	Приходи из буџета	Приходи из осталих извора	Приходи из буџета	Приходи из осталих извора	Приходи из буџета	Приходи из осталих извора
1	2	3	4	5	6	7	8	9	10	11	12	13	14=(8+10+12)	15=(9+11+13)
377	613000	**ОТПЛАТА ГЛАВНИЦЕ ПО ГАРАНЦИЈАМА (378)**												
378	613100	Отплата главнице по гаранцијама												
379	614000	**ОТПЛАТА ГЛАВНИЦЕ ЗА ФИНАНСИЈСКИ ЛИЗИНГ (380)**												
380	614100	Отплата главнице за финансијски лизинг												
381	615000	**ОТПЛАТА ГАРАНЦИЈА ПО КОМЕРЦИЈАЛНИМ ТРАНСАКЦИЈАМА (382)**												
382	615100	Отплата гаранција по комерцијалним трансакцијама												
383	620000	**НАБАВКА ФИНАНСИЈСКЕ ИМОВИНЕ (384 + 394 + 403)**												
384	621000	**НАБАВКА ДОМАЋЕ ФИНАНСИЈСКЕ ИМОВИНЕ (од 385 до 393)**												
385	621100	Набавка домаћих хартија од вредности, изузев акција												
386	621200	Кредити осталим нивоима власти												
387	621300	Кредити домаћим јавним финансијским институцијама												
388	621400	Кредити домаћим пословним банкама												
389	621500	Кредити домаћим нефинансијским јавним институцијама												
390	621600	Кредити физичким лицима и домаћинствима у земљи												
391	621700	Кредити невладиним организацијама у земљи												
392	621800	Кредити домаћим нефинансијским приватним предузећима												
393	621900	Набавка домаћих акција и осталог капитала												

Образац 3. Пројекат

ПЛАНИРАНА СРЕДСТВА ЗА ПРОЈЕКАТ

Рбр.	Конто	ОПИС	Вредност у базној години (2019)		Очекивана вредност у 2020. години		Вредност у 2021. години		Вредност у 2022. години		Вредност у 2023. години		Укупно (2021-2023)	
			Приходи из буџета	Приходи из осталих извора	Приходи из буџета	Приходи из осталих извора	Приходи из буџета	Приходи из осталих извора	Приходи из буџета	Приходи из осталих извора	Приходи из буџета	Приходи из осталих извора	Приходи из буџета	Приходи из осталих извора
1	2	3	4	5	6	7	8	9	10	11	12	13	14=(8+10+12)	15=(9+11+13)
394	622000	**НАБАВКА СТРАНЕ ФИНАНСИЈСКЕ ИМОВИНЕ (од 395 до 402)**												
395	622100	Набавка страних хартија од вредности, изузев акција												
396	622200	Кредити страним владама												
397	622300	Кредити међународним организацијама												
398	622400	Кредити страним пословним банкама												
399	622500	Кредити страним нефинансијским институцијама												
400	622600	Кредити страним невладиним организацијама												
401	622700	Набавка страних акција и осталог капитала												
402	622800	Куповина стране валуте												
403	623000	**НАБАВКА ФИНАНСИЈСКЕ ИМОВИНЕ КОЈА СЕ ФИНАНСИРА ИЗ СРЕДСТАВА ЗА РЕАЛИЗАЦИЈУ НАЦИОНАЛНОГ ИНВЕСТИЦИОНОГ ПЛАНА (404)**												
404	623100	Набавка финансијске имовине која се финансира из средстава за реализацију националног инвестиционог плана												
405		**УКУПНИ РАСХОДИ И ИЗДАЦИ (147 + 311 + 357)**												
		Разлика (146-405) *[Укупни приходи, примања и пренета средства - Укупни расходи и издаци]*												

Шифра	Извори финансирања пројекта	Вредност у базној години (2019)	Очекивана вредност у 2020. години	Вредност у 2021. години	Вредност у 2022. години	Вредност у 2023. години	Укупно (2021-2023)

Образац 3. Пројекат

ПЛАНИРАНА СРЕДСТВА ЗА ПРОЈЕКАТ

Рбр.	Конто	ОПИС	Вредност у базној години (2019)		Очекивана вредност у 2020. години		Вредност у 2021. години		Вредност у 2022. години		Вредност у 2023. години		Укупно (2021-2023)	
			Приходи из буџета	Приходи из осталих извора	Приходи из буџета	Приходи из осталих извора	Приходи из буџета	Приходи из осталих извора	Приходи из буџета	Приходи из осталих извора	Приходи из буџета	Приходи из осталих извора	Приходи из буџета	Приходи из осталих извора
1	2	3	4	5	6	7	8	9	10	11	12	13	14=(8+10+12)	15=(9+11+13)
1	2		3		4		5		6		7		8=(5+6+7)	
01	Приходи из буџета													
02	Трансфери између корисника на истом нивоу													
03	Социјални доприноси													
04	Сопствени приходи буџетских корисника													
05	Донације од иностраних земаља													
06	Донације од међународних организација													
07	Трансфери од других нивоа власти													
08	Добровољни трансфери од физичких и правних лица													
09	Примања од продаје нефинансијске имовине													
10	Примања од домаћих задуживања													
11	Примања од иностраних задуживања													
12	Примања од отплате датих кредита и продаје финансијске имовине													
13	Нераспоређени вишак прихода из ранијих година													
14	Неутрошена средства од приватизације из ранијих година													
15	Неутрошена средства донација из ранијих година													
16	Родитељски динар за ваннаставне активности													
56	Финансијска помоћ ЕУ													
УКУПНО ЗА:	**1502-**													
	Разлика (укупни расходи и издаци - укупни извори)													

Образац 3. Пројекат

ПЛАНИРАНА СРЕДСТВА ЗА ПРОЈЕКАТ

Рбр.	Конто	ОПИС	Вредност у базној години (2019)		Очекивана вредност у 2020. години		Вредност у 2021. години		Вредност у 2022. години		Вредност у 2023. години		Укупно (2021-2023)	
			Приходи из буџета	Приходи из осталих извора	Приходи из буџета	Приходи из осталих извора	Приходи из буџета	Приходи из осталих извора	Приходи из буџета	Приходи из осталих извора	Приходи из буџета	Приходи из осталих извора	Приходи из буџета	Приходи из осталих извора
1	2	3	4	5	6	7	8	9	10	11	12	13	14=(8+10+12)	15=(9+11+13)

* 1-3 циља за сваку програмску активност

** 1-3 индикатора исхода/излазног резултата за сваки циљ

Одговорно лице

Датум: _____ _____

Страна 28 од 28

Образац 1. Програм

Обрасци за припрему програмског буџета

1. ПРОГРАМ

Назив програма:	**Програм 5. Пољопривреда и рурални развој**
Шифра програма:	**0101**
Сектор:	**Пољопривреда и рурални развој**
Сврха:	Унапређивање пољопривредне производње у граду/општини.
Основ:	Закон о локланој самоуправи, Закон о подстицајима у пољопривреди и руралном развоју, Закон о буџетском систему
Опис:	Субвенционисање мера подршке за спровођење пољопривредне политике и политике руралног развоја
Назив организационе јединице/Буџетски корисник:	Општинска управа Кучево
Одговорно лице за спровођење програма:	Начелник Општинске управе

	Циљ*	Индикатори**					
		Назив индикатора	Вредност у базној години (2020)	Очекивана вредност у 2021. години	Циљана вредност у 2022. години	Циљана вредност у 2023. години	Циљана вредност у 2024. години	Извор верификације
1	Раст производње и стабилност дохотка произвођача	Удео регистрованих пољопривредних газдинстава у укупном броју пољопривредних газдинстава		120/923	132/900	144/920	156/923	Подаци о регистрованим пољопривредним газдинстива у Управи за трезор и статистички годишњак РЗС

ПЛАНИРАНА СРЕДСТВА ЗА ПРОГРАМ

Рбр.	Конто	ОПИС	Вредност у базној години (2020)		Очекивана вредност у 2021. години		Вредност у 2022. години		Вредност у 2023. години		Вредност у 2024. години		Укупно (2022-2024)	
			Приходи из буџета	Приходи из осталих извора	Приходи из буџета	Приходи из осталих извора	Приходи из буџета	Приходи из осталих извора	Приходи из буџета	Приходи из осталих извора	Приходи из буџета	Приходи из осталих извора	Приходи из буџета	Приходи из осталих извора

Страна 1 од 3

Образац 1. Програм

ПЛАНИРАНА СРЕДСТВА ЗА ПРОГРАМ

Рбр.	Конто	ОПИС	Вредност у базној години (2020)		Очекивана вредност у 2021. години		Вредност у 2022. години		Вредност у 2023. години		Вредност у 2024. години		Укупно (2022-2024)	
			Приходи из буџета	Приходи из осталих извора	Приходи из буџета	Приходи из осталих извора	Приходи из буџета	Приходи из осталих извора	Приходи из буџета	Приходи из осталих извора	Приходи из буџета	Приходи из осталих извора	Приходи из буџета	Приходи из осталих извора
1	2	3	4	5	6	7	8	9	10	11	12	13	14=(8+10+12)	15=(9+11+13)
8	700000	ТЕКУЋИ ПРИХОДИ (9 + 32 + 44 + 69 + 74 +78)					8.398.500						8.398.500	
78	790000	ПРИХОДИ ИЗ БУЏЕТА (79)					8.398.500						8.398.500	
79	791000	ПРИХОДИ ИЗ БУЏЕТА (80)					8.398.500						8.398.500	
146		УКУПНИ ПРИХОДИ, ПРИМАЊА И ПРЕНЕТА СРЕДСТВА ИЗ ПРЕТХОДНЕ ГОДИНЕ (1 + 8 + 81 + 106)					8.398.500						8.398.500	
147	400000	ТЕКУЋИ РАСХОДИ (148+166+211+226+250+263+279+294)					8.398.500						8.398.500	
166	420000	КОРИШЋЕЊЕ УСЛУГА И РОБА (167 + 175 + 181 + 190 + 198 + 201)					748.500						748.500	
175	422000	ТРОШКОВИ ПУТОВАЊА (од 176 до 180)					190.000						190.000	
181	423000	УСЛУГЕ ПО УГОВОРУ (од 182 до 189)					120.000						120.000	
201	426000	МАТЕРИЈАЛ (од 202 до 210)					40.000						40.000	
250	450000	СУБВЕНЦИЈЕ (251 + 254 + 257 + 260)					7.650.000						7.650.000	
251	451000	СУБВЕНЦИЈЕ ЈАВНИМ НЕФИНАНСИСКИМ ПРЕДУЗЕЋИМА И ОРГАНИЗАЦИЈАМА (252 + 253)					7.150.000						7.150.000	
260	454000	СУБВЕНЦИЈЕ ПРИВАТНИМ ПРЕДУЗЕЋИМА (261 + 262)					500.000						500.000	
405		УКУПНИ РАСХОДИ И ИЗДАЦИ (147 + 311 + 357)					8.398.500						8.398.500	
		Разлика (146-405) *[Укупни приходи, примања и пренета средства - Укупни расходи и издаци]*												

Шифра	Извори финансирања програмске активности	Вредност у базној години (2020)	Очекивана вредност у 2021. години	Вредност у 2022. години	Вредност у 2023. години	Вредност у 2024. години	Укупно (2022-2024)

Образац 1. Програм

ПЛАНИРАНА СРЕДСТВА ЗА ПРОГРАМ

Рбр.	Конто	ОПИС	Вредност у базној години (2020)		Очекивана вредност у 2021. години		Вредност у 2022. години		Вредност у 2023. години		Вредност у 2024. години		Укупно (2022-2024)	
			Приходи из буџета	Приходи из осталих извора	Приходи из буџета	Приходи из осталих извора	Приходи из буџета	Приходи из осталих извора	Приходи из буџета	Приходи из осталих извора	Приходи из буџета	Приходи из осталих извора	Приходи из буџета	Приходи из осталих извора
1	2	3	4	5	6	7	8	9	10	11	12	13	14=(8+10+12)	15=(9+11+13)
1	2		3		4		5		6		7		8=(5+6+7)	
01	Приходи из буџета						8.398.500						8.398.500	
УКУПНО ЗА:		Програм 5. Пољопривреда и рурални развој					8.398.500						8.398.500	
		Разлика (укупни расходи и издаци - укупни извори)												

ЛИСТА ПРОГРАМСКИХ АКТИВНОСТИ/ПРОЈЕКАТА У ОКВИРУ ПРОГРАМА

Рбр.	Назив програмских активности и пројеката у оквиру програма по буџетским корисницима	Вредност у базној години (2020)		Очекивана вредност у 2021. години		Вредност у 2022. години		Вредност у 2023. години		Вредност у 2024. години		Укупно (2022-2024)	
		Буџетска средства	Средства из осталих извора	Буџетска средства	Средства из осталих извора	Буџетска средства	Средства из осталих извора	Буџетска средства	Средства из осталих извора	Буџетска средства	Средства из осталих извора	Буџетска средства	Средства из осталих извора
1	2	3	4	5	6	7	8	9	10	11	12	13	14
1	0101-0002 Мере подршке руралном развоју (Општинска управа Кучево)	0	0	0	0	7.000.000	0	0	0	0	0	7.000.000	
2	0101-0001 Подршка за спровођење пољопривредне политике у локалној заједници (Општинска управа Кучево)	0	0	0	0	1.398.500	0	0	0	0	0	1.398.500	
УКУПНО ЗА:	Програм 5. Пољопривреда и рурални развој					8.398.500						8.398.500	

* 1-5 циља за сваки програм

** 1-3 индикатора за сваки циљ

Одговорно лице

Датум: _____ _____

Обрасци за припрему програмског буџета
2. ПРОГРАМСКА АКТИВНОСТ

Програм коме припада:	**Програм 5. Пољопривреда и рурални развој**
Шифра и назив:	**0101-0002 Мере подршке руралном развоју**
Функција:	**421 - Пољопривреда**
Назив организационе јединице/Буџетски корисник:	Општинска управа Кучево
Сврха:	Унапређење пољопривредне производње у ЈЛС
Основ:	Закон о локланој самоуправи, Закон о подстицајима у пољопривреди и руралном развоју, Закон о буџетском систему
Опис:	Субвенционисање мера подршке за спровођење пољопривредне политике и политике руралног развоја
Одговорно лице за спровођење прог. активности:	Општинска управа/Овлашћено лице за пољопривреду

	Циљ*	***Индикатори****						
		Назив индикатора	***Вредност у базној години (2020)***	***Очекивана вредност у 2021. години***	***Циљана вредност у 2022. години***	***Циљана вредност у 2023. години***	***Циљана вредност у 2024. години***	***Извор верификације***
1	Унапређење руралног развоја	Број регистрованих пољопривредних газдинстава која су корисници мера руралног развоја у односу на укупан број пољопривредних газдинстава			56/950	70/1000	75/1050	Подаци регистрованих пољопривредних газдинстава која су корисници мера руралног развоја.

	Циљ	***Индикатори***						
		Назив индикатора	***Вредност у базној години (2020)***	***Очекивана вредност у 2021. години***	***Циљана вредност у 2022. години***	***Циљана вредност у 2023. години***	***Циљана вредност у 2024. години***	***Извор верификације***
2	Поштовање начела родне равноправности приликом доделе подстицајних средстава у оквиру програма мера подршке за спровођење пољопривредне политике и политике руралног развоја на територији	број уговора или решења о додели подстуцајних средстава у односу на број поднетих захтева(проценат повећања удео жена у односу на мушкарце)			10%	17%	20%	Евиденција одељења за пољопривреду

	општине Кучево							

ПЛАНИРАНА СРЕДСТВА ЗА ПРОГРАМСКУ АКТИВНОСТ

Рбр.	***Конто***	***ОПИС***	***Вредност у базној години (2020)***		***Очекивана вредност у 2021. години***		***Вредност у 2022. години***		***Вредност у 2023. години***		***Вредност у 2024. години***		***Укупно (2022-2024)***	
			Приходи из буџета	***Приходи из осталих извора***	***Приходи из буџета***	***Приходи из осталих извора***	***Приходи из буџета***	***Приходи из осталих извора***	***Приходи из буџета***	***Приходи из осталих извора***	***Приходи из буџета***	***Приходи из осталих извора***	***Приходи из буџета***	***Приходи из осталих извора***
1	*2*	*3*	*4*	*5*	*6*	*7*	*8*	*9*	*10*	*11*	*12*	*13*	*14=(8+10+12)*	*15=(9+11+13)*
8	700000	ТЕКУЋИ ПРИХОДИ (9 + 32 + 44 + 69 + 74 +78)					7.000.000						7.000.000	
78	790000	ПРИХОДИ ИЗ БУЏЕТА (79)					7.000.000						7.000.000	
79	791000	ПРИХОДИ ИЗ БУЏЕТА (80)					7.000.000						7.000.000	
146		УКУПНИ ПРИХОДИ, ПРИМАЊА И ПРЕНЕТА СРЕДСТВА ИЗ ПРЕТХОДНЕ ГОДИНЕ (1 + 8 + 81 + 106)					7.000.000						7.000.000	
147	400000	ТЕКУЋИ РАСХОДИ (148+166+211+226+250+263+279+294)					7.000.000						7.000.000	
166	420000	КОРИШЋЕЊЕ УСЛУГА И РОБА (167 + 175 + 181 + 190 + 198 + 201)					350.000						350.000	
175	422000	ТРОШКОВИ ПУТОВАЊА (од 176 до 180)					190.000						190.000	
181	423000	УСЛУГЕ ПО УГОВОРУ (од 182 до 189)					120.000						120.000	
201	426000	МАТЕРИЈАЛ (од 202 до 210)					40.000						40.000	
250	450000	СУБВЕНЦИЈЕ (251 + 254 + 257 + 260)					6.650.000						6.650.000	
251	451000	СУБВЕНЦИЈЕ ЈАВНИМ НЕФИНАНСИЈСКИМ ПРЕДУЗЕЋИМА И ОРГАНИЗАЦИЈАМА (252 + 253)					6.150.000						6.150.000	
260	454000	СУБВЕНЦИЈЕ ПРИВАТНИМ ПРЕДУЗЕЋИМА (261 + 262)					500.000						500.000	
405		УКУПНИ РАСХОДИ И ИЗДАЦИ (147 + 311 + 357)					7.000.000						7.000.000	

Образац 2. Програмска активност

ПЛАНИРАНА СРЕДСТВА ЗА ПРОГРАМСКУ АКТИВНОСТ

Рбр.	Конто	ОПИС	Вредност у базној години (2020)		Очекивана вредност у 2021. години		Вредност у 2022. години		Вредност у 2023. години		Вредност у 2024. години		Укупно (2022-2024)	
			Приходи из буџета	Приходи из осталих извора	Приходи из буџета	Приходи из осталих извора	Приходи из буџета	Приходи из осталих извора	Приходи из буџета	Приходи из осталих извора	Приходи из буџета	Приходи из осталих извора	Приходи из буџета	Приходи из осталих извора
1	2	3	4	5	6	7	8	9	10	11	12	13	14=(8+10+12)	15=(9+11+13)
		Разлика (146-405) [Укупни приходи, примања и пренета средства - Укупни расходи и издаци]												

Шифра	Извори финансирања програмске активности	Вредност у базној години (2020)	Очекивана вредност у 2021. години	Вредност у 2022. години	Вредност у 2023. години	Вредност у 2024. години	Укупно (2022-2024)
1	2	3	4	5	6	7	8=(5+6+7)
01	Приходи из буџета			7.000.000			7.000.000
УКУПНО ЗА:	0101-0002 Мере подршке руралном развоју			7.000.000			7.000.000
	Разлика (укупни расходи и издаци - укупни извори)						

* 1-3 циља за сваку програмску активност

** 1-3 индикатора исхода/излазног резултата за сваки циљ

Одговорно лице

Датум: _____ _____

Страна 3 од 3

Образац 2. Програмска активност

Обрасци за припрему програмског буџета

2. ПРОГРАМСКА АКТИВНОСТ

Програм коме припада:	**Програм 5. Пољопривреда и рурални развој**
Шифра и назив:	**0101-0001 Подршка за спровођење пољопривредне политике у локалној заједници**
Функција:	**421 - Пољопривреда**
Назив организационе јединице/Буџетски корисник:	Општинска управа Кучево
Сврха:	Унапређење пољопривредне производње у ЈЛС
Основ:	Закон о локланој самоуправи, Закон о подстицајима у пољопривреди и руралном развоју, Закон о буџетском систему
Опис:	Субвенционисање мера подршке за спровођење пољопривредне политике и политике руралног развоја
Одговорно лице за спровођење прог. активности:	Општинска управа/Овлашћено лице за пољопривреду

	Циљ*	Индикатори**					
		Назив индикатора	Вредност у базној години (2020)	Очекивана вредност у 2021. години	Циљана вредност у 2022. години	Циљана вредност у 2023 години	Циљана вредност у 2024. години	Извор верификације
1	Стварање услова за развој и унапређење пољопривредне производње	Број регистрованих пољопривредних газдинстава која су корисници директног плаћања у односу на укупан број пољопривредних газдинстава		100/923	110/950	120/920	130/923	Извештај о директним плаћањима

ПЛАНИРАНА СРЕДСТВА ЗА ПРОГРАМСКУ АКТИВНОСТ

Рбр.	Конто	ОПИС	Вредност у базној години (2020)		Очекивана вредност у 2021. години		Вредност у 2022. години		Вредност у 2023. години		Вредност у 2024. години		Укупно (2022-2024)	
			Приходи из буџета	Приходи из осталих извора	Приходи из буџета	Приходи из осталих извора	Приходи из буџета	Приходи из осталих извора	Приходи из буџета	Приходи из осталих извора	Приходи из буџета	Приходи из осталих извора	Приходи из буџета	Приходи из осталих извора
1	2	3	4	5	6	7	8	9	10	11	12	13	14=(8+10+12)	15=(9+11+13)

Страна 1 од 3

Образац 2. Програмска активност

ПЛАНИРАНА СРЕДСТВА ЗА ПРОГРАМСКУ АКТИВНОСТ

Рбр.	Конто	ОПИС	Вредност у базној години (2020)		Очекивана вредност у 2021. години		Вредност у 2022. години		Вредност у 2023. години		Вредност у 2024. години		Укупно (2022-2024)	
			Приходи из буџета	Приходи из осталих извора	Приходи из буџета	Приходи из осталих извора	Приходи из буџета	Приходи из осталих извора	Приходи из буџета	Приходи из осталих извора	Приходи из буџета	Приходи из осталих извора	Приходи из буџета	Приходи из осталих извора
1	2	3	4	5	6	7	8	9	10	11	12	13	14=(8+10+12)	15=(9+11+13)
8	700000	ТЕКУЋИ ПРИХОДИ (9 + 32 + 44 + 69 + 74 +78)					1.398.500						1.398.500	
78	790000	ПРИХОДИ ИЗ БУЏЕТА (79)					1.398.500						1.398.500	
79	791000	ПРИХОДИ ИЗ БУЏЕТА (80)					1.398.500						1.398.500	
146		УКУПНИ ПРИХОДИ, ПРИМАЊА И ПРЕНЕТА СРЕДСТВА ИЗ ПРЕТХОДНЕ ГОДИНЕ (1 + 8 + 81 + 106)					1.398.500						1.398.500	
147	400000	ТЕКУЋИ РАСХОДИ (148+166+211+226+250+263+279+294)					1.398.500						1.398.500	
166	420000	КОРИШЋЕЊЕ УСЛУГА И РОБА (167 + 175 + 181 + 190 + 198 + 201)					398.500						398.500	
190	424000	СПЕЦИЈАЛИЗОВАНЕ УСЛУГЕ (од 191 до197)					100.000						100.000	
198	425000	ТЕКУЋЕ ПОПРАВКЕ И ОДРЖАВАЊЕ (199 + 200)					298.500						298.500	
250	450000	СУБВЕНЦИЈЕ (251 + 254 + 257 + 260)					1.000.000						1.000.000	
251	451000	СУБВЕНЦИЈЕ ЈАВНИМ НЕФИНАНСИЈСКИМ ПРЕДУЗЕЋИМА И ОРГАНИЗАЦИЈАМА (252 + 253)					1.000.000						1.000.000	
405		УКУПНИ РАСХОДИ И ИЗДАЦИ (147 + 311 + 357)					1.398.500						1.398.500	
		Разлика (146-405) *[Укупни приходи, примања и пренета средства - Укупни расходи и издаци]*												

Шифра	Извори финансирања програмске активности	Вредност у базној години (2020)	Очекивана вредност у 2021. години	Вредност у 2022. години	Вредност у 2023. години	Вредност у 2024. години	Укупно (2022-2024)
1	2	3	4	5	6	7	8=(5+6+7)
01	Приходи из буџета			1.398.500			1.398.500

Образац 2. Програмска активност

ПЛАНИРАНА СРЕДСТВА ЗА ПРОГРАМСКУ АКТИВНОСТ

Рбр.	Конто	ОПИС	Вредност у базној години (2020)		Очекивана вредност у 2021. години		Вредност у 2022. години		Вредност у 2023. години		Вредност у 2024. години		Укупно (2022-2024)	
			Приходи из буџета	Приходи из осталих извора	Приходи из буџета	Приходи из осталих извора	Приходи из буџета	Приходи из осталих извора	Приходи из буџета	Приходи из осталих извора	Приходи из буџета	Приходи из осталих извора	Приходи из буџета	Приходи из осталих извора
1	2	3	4	5	6	7	8	9	10	11	12	13	14=(8+10+12)	15=(9+11+13)
УКУПНО ЗА:		0101-0001 Подршка за спровођење пољопривредне политике у локалној заједници						1.398.500						1.398.500
		Разлика (укупни расходи и издаци - укупни извори)												

* 1-3 циља за сваку програмску активност

** 1-3 индикатора исхода/излазног резултата за сваки циљ

Одговорно лице

Датум: _____ _____

Образац 3. Пројекат

Обрасци за припрему програмског буџета
3. ПРОЈЕКАТ

Програм коме припада:	**Програм 5. Пољопривреда и рурални развој**		
Шифра пројекта:	**0101**	**4001**	
Назив пројекта:			
Функција:			
Назив организационе јединице/Буџетски корисник:			
Сврха:			
Основ:			
Опис:			
Трајање пројекта:	2020		
Ознака за капитални пројекат:			
Ознака да ли је ИПА пројекат:			
Мере и поглавље преговора о приступању ЕУ:			
Одговорно лице за спровођење пројекта:			

	Циљ*	***Индикатори*****						
		Назив индикатора	***Вредност у базној години (2019)***	***Очекивана вредност у 2020. години***	***Циљана вредност у 2021. години***	***Циљана вредност у 2022. години***	***Циљана вредност у 2023. години***	***Извор верификације***
1								

ПЛАНИРАНА СРЕДСТВА ЗА ПРОЈЕКАТ

Рбр.	***Конто***	***ОПИС***	***Вредност у базној години (2019)***		***Очекивана вредност у 2020. години***		***Вредност у 2021. години***		***Вредност у 2022. години***		***Вредност у 2023. години***		***Укупно (2021-2022)***	
			Приходи из буџета	***Приходи из осталих извора***	***Приходи из буџета***	***Приходи из осталих извора***	***Приходи из буџета***	***Приходи из осталих извора***	***Приходи из буџета***	***Приходи из осталих извора***	***Приходи из буџета***	***Приходи из осталих извора***	***Приходи из буџета***	***Приходи из осталих извора***

Образац 3. Пројекат

ПЛАНИРАНА СРЕДСТВА ЗА ПРОЈЕКАТ

Рбр.	***Конто***	***ОПИС***	***Вредност у базној години (2019)***		***Очекивана вредност у 2020. години***		***Вредност у 2021. години***		***Вредност у 2022. години***		***Вредност у 2023. години***		***Укупно (2021-2022)***	
			Приходи из буџета	***Приходи из осталих извора***	***Приходи из буџета***	***Приходи из осталих извора***	***Приходи из буџета***	***Приходи из осталих извора***	***Приходи из буџета***	***Приходи из осталих извора***	***Приходи из буџета***	***Приходи из осталих извора***	***Приходи из буџета***	***Приходи из осталих извора***
1	*2*	*3*	*4*	*5*	*6*	*7*	*8*	*9*	*10*	*11*	*12*	*13*	*14=(8+10+12)*	*15=(9+11+13)*
1	300000	**КАПИТАЛ, УТВРЂИВАЊЕ РЕЗУЛТАТА ПОСЛОВАЊА И ВАНБИЛАНСНА ЕВИДЕНЦИЈА (2 + 5)**												
2	310000	**КАПИТАЛ (3)**												
3	311000	**КАПИТАЛ (4)**												
4	311700	Пренета неутрошена средства из ранијих година												
5	320000	**УТВРЂИВАЊЕ РЕЗУЛТАТА ПОСЛОВАЊА (6)**												
6	321000	**УТВРЂИВАЊЕ РЕЗУЛТАТА ПОСЛОВАЊА (7)**												
7	321300	Нераспоређени вишак прихода и примања или дефицит из ранијих година												
8	700000	**ТЕКУЋИ ПРИХОДИ (9 + 32 + 44 + 69 + 74 +78)**												
9	710000	**ПОРЕЗИ (10 + 14 + 16 + 23 + 29)**												
10	711000	**ПОРЕЗ НА ДОХОДАК, ДОБИТ И КАПИТАЛНЕ ДОБИТКЕ (од 11 до 13)**												
11	711100	Порези на доходак и капиталне добитке које плаћају физичка лица												
12	711200	Порези на добит и капиталне добитке које плаћају предузећа и друга правна лица												
13	711300	Порези на доходак, добит и капиталне добитке који се не могу разврстати између физичких и правних лица												
14	712000	**ПОРЕЗ НА ФОНД ЗАРАДА (15)**												
15	712100	Порез на фонд зарада												

Образац 3. Пројекат

ПЛАНИРАНА СРЕДСТВА ЗА ПРОЈЕКАТ

Рбр.	Конто	ОПИС	Вредност у базној години (2019)		Очекивана вредност у 2020. години		Вредност у 2021. години		Вредност у 2022. години		Вредност у 2023. години		Укупно (2021-2022)	
			Приходи из буџета	Приходи из осталих извора	Приходи из буџета	Приходи из осталих извора	Приходи из буџета	Приходи из осталих извора	Приходи из буџета	Приходи из осталих извора	Приходи из буџета	Приходи из осталих извора	Приходи из буџета	Приходи из осталих извора
1	2	3	4	5	6	7	8	9	10	11	12	13	14=(8+10+12)	15=(9+11+13)
16	713000	**ПОРЕЗ НА ИМОВИНУ (од 17 до 22)**												
17	713100	Периодични порези на непокретности												
18	713200	Периодични порези на нето имовину												
19	713300	Порези на заоставштину, наслеђе и поклон												
20	713400	Порези на финансијске и капиталне трансакције												
21	713500	Други једнократни порези на имовину												
22	713600	Други периодични порези на имовину												
23	714000	**ПОРЕЗ НА ДОБРА И УСЛУГЕ (од 24 до 28)**												
24	714100	Општи порези на добра и услуге												
25	714300	Добит фискалних монопола												
26	714400	Порези на појединачне услуге												
27	714500	Порези, таксе и накнаде на употребу добара, на дозволу да се добра употребљавају или делатности обављају												
28	714600	Други порези на добра и услуге												
29	716000	**ДРУГИ ПОРЕЗИ (30 + 31)**												
30	716100	Други порези које искључиво плаћају предузећа, односно предузетници												
31	716200	Други порези које плаћају остала лица или који се не могу идентификовати												

Образац 3. Пројекат

ПЛАНИРАНА СРЕДСТВА ЗА ПРОЈЕКАТ

Рбр.	Конто	ОПИС	Вредност у базној години (2019)		Очекивана вредност у 2020. години		Вредност у 2021. години		Вредност у 2022. години		Вредност у 2023. години		Укупно (2021-2022)	
			Приходи из буџета	Приходи из осталих извора	Приходи из буџета	Приходи из осталих извора	Приходи из буџета	Приходи из осталих извора	Приходи из буџета	Приходи из осталих извора	Приходи из буџета	Приходи из осталих извора	Приходи из буџета	Приходи из осталих извора
1	2	3	4	5	6	7	8	9	10	11	12	13	14=(8+10+12)	15=(9+11+13)
32	730000	**ДОНАЦИЈЕ, ПОМОЋИ И ТРАНСФЕРИ (33 + 36 + 41)**												
33	731000	**ДОНАЦИЈЕ ОД ИНОСТРАНИХ ДРЖАВА (34 + 35)**												
34	731100	Текуће донације од иностраних држава												
35	731200	Капиталне донације од иностраних држава												
36	732000	**ДОНАЦИЈЕ И ПОМОЋИ ОД МЕЂУНАРОДНИХ ОРГАНИЗАЦИЈА (од 37 до 40)**												
37	732100	Текуће донације од међународних организација												
38	732200	Капиталне донације од међународних организација												
39	732300	Текуће помоћи од ЕУ												
40	732400	Капиталне помоћи од ЕУ												
41	733000	**ТРАНСФЕРИ ОД ДРУГИХ НИВОА ВЛАСТИ (42 + 43)**												
42	733100	Текући трансфери од других нивоа власти												
43	733200	Капитални трансфери од других нивоа власти												
44	740000	**ДРУГИ ПРИХОДИ (45 + 52 + 57 + 64 + 67)**												
45	741000	**ПРИХОДИ ОД ИМОВИНЕ (од 46 до 51)**												
46	741100	Камате												
47	741200	Дивиденде												
48	741300	Повлачење прихода од квази корпорација												

Образац 3. Пројекат

ПЛАНИРАНА СРЕДСТВА ЗА ПРОЈЕКАТ

Рбр.	Конто	ОПИС	Вредност у базној години (2019)		Очекивана вредност у 2020. години		Вредност у 2021. години		Вредност у 2022. години		Вредност у 2023. години		Укупно (2021-2022)	
			Приходи из буџета	Приходи из осталих извора	Приходи из буџета	Приходи из осталих извора	Приходи из буџета	Приходи из осталих извора	Приходи из буџета	Приходи из осталих извора	Приходи из буџета	Приходи из осталих извора	Приходи из буџета	Приходи из осталих извора
1	2	3	4	5	6	7	8	9	10	11	12	13	14=(8+10+12)	15=(9+11+13)
49	741400	Приход од имовине који припада имаоцима полиса осигурања												
50	741500	Закуп непроизведене имовине												
51	741600	Финансијске промене на финансијским лизинзима												
52	742000	**ПРИХОДИ ОД ПРОДАЈЕ ДОБАРА И УСЛУГА (од 53 до 56)**												
53	742100	Приходи од продаје добара и услуга или закупа од стране тржишних организација												
54	742200	Таксе и накнаде												
55	742300	Споредне продаје добара и услуга које врше државне нетржишне јединице												
56	742400	Импутиране продаје добара и услуга												
57	743000	**НОВЧАНЕ КАЗНЕ И ОДУЗЕТА ИМОВИНСКА КОРИСТ (од 58 до 63)**												
58	743100	Приходи од новчаних казни за кривична дела												
59	743200	Приходи од новчаних казни за привредне преступе												
60	743300	Приходи од новчаних казни за прекршаје												
61	743400	Приходи од пенала												
62	743500	Приходи од одузете имовинске користи												
63	743900	Остале новчане казне, пенали и приходи од одузете имовинске користи												
64	744000	**ДОБРОВОЉНИ ТРАНСФЕРИ ОД ФИЗИЧКИХ И ПРАВНИХ ЛИЦА (65 + 66)**												

Образац 3. Пројекат

ПЛАНИРАНА СРЕДСТВА ЗА ПРОЈЕКАТ

Рбр.	Конто	ОПИС	Вредност у базној години (2019)		Очекивана вредност у 2020. години		Вредност у 2021. години		Вредност у 2022. години		Вредност у 2023. години		Укупно (2021-2022)	
			Приходи из буџета	Приходи из осталих извора	Приходи из буџета	Приходи из осталих извора	Приходи из буџета	Приходи из осталих извора	Приходи из буџета	Приходи из осталих извора	Приходи из буџета	Приходи из осталих извора	Приходи из буџета	Приходи из осталих извора
1	2	3	4	5	6	7	8	9	10	11	12	13	14=(8+10+12)	15=(9+11+13)
65	744100	Текући добровољни трансфери од физичких и правних лица												
66	744200	Капитални добровољни трансфери од физичких и правних лица												
67	745000	**МЕШОВИТИ И НЕОДРЕЂЕНИ ПРИХОДИ (68)**												
68	745100	Мешовити и неодређени приходи												
69	770000	**МЕМОРАНДУМСКЕ СТАВКЕ ЗА РЕФУНДАЦИЈУ РАСХОДА (70 + 72)**												
70	771000	**МЕМОРАНДУМСКЕ СТАВКЕ ЗА РЕФУНДАЦИЈУ РАСХОДА (71)**												
71	771100	Меморандумске ставке за рефундацију расхода												
72	772000	**МЕМОРАНДУМСКЕ СТАВКЕ ЗА РЕФУНДАЦИЈУ РАСХОДА ИЗ ПРЕТХОДНЕ ГОДИНЕ (73)**												
73	772100	Меморандумске ставке за рефундацију расхода из претходне године												
74	780000	**ТРАНСФЕРИ ИЗМЕЂУ БУЏЕТСКИХ КОРИСНИКА НА ИСТОМ НИВОУ (75)**												
75	781000	**ТРАНСФЕРИ ИЗМЕЂУ БУЏЕТСКИХ КОРИСНИКА НА ИСТОМ НИВОУ (76 + 77)**												
76	781100	Трансфери између буџетских корисника на истом нивоу												
77	781300	Трансфери између организација обавезног социјалног осигурања												
78	790000	**ПРИХОДИ ИЗ БУЏЕТА (79)**												
79	791000	**ПРИХОДИ ИЗ БУЏЕТА (80)**												
80	791100	Приходи из буџета												

Образац 3. Пројекат

ПЛАНИРАНА СРЕДСТВА ЗА ПРОЈЕКАТ

Рбр.	Конто	ОПИС	Вредност у базној години (2019)		Очекивана вредност у 2020. години		Вредност у 2021. години		Вредност у 2022. години		Вредност у 2023. години		Укупно (2021-2022)	
			Приходи из буџета	Приходи из осталих извора	Приходи из буџета	Приходи из осталих извора	Приходи из буџета	Приходи из осталих извора	Приходи из буџета	Приходи из осталих извора	Приходи из буџета	Приходи из осталих извора	Приходи из буџета	Приходи из осталих извора
1	2	3	4	5	6	7	8	9	10	11	12	13	14=(8+10+12)	15=(9+11+13)
81	800000	ПРИМАЊА ОД ПРОДАЈЕ НЕФИНАНСИЈСКЕ ИМОВИНЕ (82 + 89 + 96 + 99)												
82	810000	ПРИМАЊА ОД ПРОДАЈЕ ОСНОВНИХ СРЕДСТАВА (83 + 85 + 87)												
83	811000	ПРИМАЊА ОД ПРОДАЈЕ НЕПОКРЕТНОСТИ (84)												
84	811100	Примања од продаје непокретности												
85	812000	ПРИМАЊА ОД ПРОДАЈЕ ПОКРЕТНЕ ИМОВИНЕ (86)												
86	812100	Примања од продаје покретне имовине												
87	813000	ПРИМАЊА ОД ПРОДАЈЕ ОСТАЛИХ ОСНОВНИХ СРЕДСТАВА (88)												
88	813100	Примања од продаје осталих основних средстава												
89	820000	ПРИМАЊА ОД ПРОДАЈЕ ЗАЛИХА (90 + 92 + 94)												
90	821000	ПРИМАЊА ОД ПРОДАЈЕ РОБНИХ РЕЗЕРВИ (91)												
91	821100	Примања од продаје робних резерви												
92	822000	ПРИМАЊА ОД ПРОДАЈЕ ЗАЛИХА ПРОИЗВОДЊЕ (93)												
93	822100	Примања од продаје залиха производње												
94	823000	ПРИМАЊА ОД ПРОДАЈЕ РОБЕ ЗА ДАЉУ ПРОДАЈУ (95)												
95	823100	Примања од продаје робе за даљу продају												
96	830000	ПРИМАЊА ОД ПРОДАЈЕ ДРАГОЦЕНОСТИ (97)												
97	831000	ПРИМАЊА ОД ПРОДАЈЕ ДРАГОЦЕНОСТИ (98)												

Образац 3. Пројекат

ПЛАНИРАНА СРЕДСТВА ЗА ПРОЈЕКАТ

Рбр.	Конто	ОПИС	Вредност у базној години (2019)		Очекивана вредност у 2020. години		Вредност у 2021. години		Вредност у 2022. години		Вредност у 2023. години		Укупно (2021-2022)	
			Приходи из буџета	Приходи из осталих извора	Приходи из буџета	Приходи из осталих извора	Приходи из буџета	Приходи из осталих извора	Приходи из буџета	Приходи из осталих извора	Приходи из буџета	Приходи из осталих извора	Приходи из буџета	Приходи из осталих извора
1	2	3	4	5	6	7	8	9	10	11	12	13	14=(8+10+12)	15=(9+11+13)
98	831100	Примања од продаје драгоцености												
99	840000	ПРИМАЊА ОД ПРОДАЈЕ ПРИРОДНЕ ИМОВИНЕ (100 + 102 + 104)												
100	841000	ПРИМАЊА ОД ПРОДАЈЕ ЗЕМЉИШТА (101)												
101	841100	Примања од продаје земљишта												
102	842000	ПРИМАЊА ОД ПРОДАЈЕ ПОДЗЕМНИХ БЛАГА (103)												
103	842100	Примања од продаје подземних блага												
104	843000	ПРИМАЊА ОД ПРОДАЈЕ ШУМА И ВОДА (105)												
105	843100	Примања од продаје шума и вода												
106	900000	ПРИМАЊА ОД ЗАДУЖИВАЊА И ПРОДАЈЕ ФИНАНСИЈСКЕ ИМОВИНЕ (107 + 126)												
107	910000	ПРИМАЊА ОД ЗАДУЖИВАЊА (108+118)												
108	911000	ПРИМАЊА ОД ДОМАЋИХ ЗАДУЖИВАЊА (од 109 до 117)												
109	911100	Примања од емитовања домаћих хартија од вредности, изузев акција												
110	911200	Примања од задуживања од осталих нивоа власти												
111	911300	Примања од задуживања од јавних финансијских институција у земљи												
112	911400	Примања од задуживања од пословних банака у земљи												
113	911500	Примања од задуживања код осталих поверилаца у земљи												
114	911600	Примања од задуживања од домаћинстава у земљи												

Образац 3. Пројекат

ПЛАНИРАНА СРЕДСТВА ЗА ПРОЈЕКАТ

Рбр.	Конто	ОПИС	Вредност у базној години (2019)		Очекивана вредност у 2020. години		Вредност у 2021. години		Вредност у 2022. години		Вредност у 2023. години		Укупно (2021-2022)	
			Приходи из буџета	Приходи из осталих извора	Приходи из буџета	Приходи из осталих извора	Приходи из буџета	Приходи из осталих извора	Приходи из буџета	Приходи из осталих извора	Приходи из буџета	Приходи из осталих извора	Приходи из буџета	Приходи из осталих извора
1	2	3	4	5	6	7	8	9	10	11	12	13	14=(8+10+12)	15=(9+11+13)
115	911700	Примања од домаћих финансијских деривата												
116	911800	Примања од домаћих меница												
117	911900	Исправка унутрашњег дуга												
118	912000	**ПРИМАЊА ОД ИНОСТРАНОГ ЗАДУЖИВАЊА (од 119 + 125)**												
119	912100	Примања од емитовања хартија од вредности, изузев акција, на иностраном финансијском тржишту												
120	912200	Примања од задуживања од иностраних држава												
121	912300	Примања од задуживања од мултилатералних институција												
122	912400	Примања од задуживања од иностраних пословних банака												
123	912500	Примања од задуживања од осталих иностраних поверилаца												
124	912600	Примања од иностраних финансијских деривата												
125	912900	Исправка спољног дуга												
126	920000	**ПРИМАЊА ОД ПРОДАЈЕ ФИНАНСИЈСКЕ ИМОВИНЕ (127 + 137)**												
127	921000	**ПРИМАЊА ОД ПРОДАЈЕ ДОМАЋЕ ФИНАНСИЈСКЕ ИМОВИНЕ (од 128 до 136)**												
128	921100	Примања од продаје домаћих хартија од вредности, изузев акција												
129	921200	Примања од отплате кредита датих осталим нивоима власти												
130	921300	Примања од отплате кредита датих домаћим јавним финансијским институцијама												

Образац 3. Пројекат

ПЛАНИРАНА СРЕДСТВА ЗА ПРОЈЕКАТ

Рбр.	Конто	ОПИС	Вредност у базној години (2019)		Очекивана вредност у 2020. години		Вредност у 2021. години		Вредност у 2022. години		Вредност у 2023. години		Укупно (2021-2022)	
			Приходи из буџета	Приходи из осталих извора	Приходи из буџета	Приходи из осталих извора	Приходи из буџета	Приходи из осталих извора	Приходи из буџета	Приходи из осталих извора	Приходи из буџета	Приходи из осталих извора	Приходи из буџета	Приходи из осталих извора
1	2	3	4	5	6	7	8	9	10	11	12	13	14=(8+10+12)	15=(9+11+13)
131	921400	Примања од отплате кредита домаћим пословним банкама												
132	921500	Примања од отплате кредита датих домаћим јавним нефинансијским институцијама												
133	921600	Примања од отплате кредита датих физичким лицима и домаћинствима у земљи												
134	921700	Примања од отплате кредита датих удружењима грађана у земљи												
135	921800	Примања од отплате кредита датих нефинансијским приватним предузећима у земљи												
136	921900	Примања од продаје домаћих акција и осталог капитала												
137	922000	**ПРИМАЊА ОД ПРОДАЈЕ СТРАНЕ ФИНАНСИЈСКЕ ИМОВИНЕ (од 138 до 145)**												
138	922100	Примања од продаје страних хартија од вредности, изузев акција												
139	922200	Примања од отплате кредита датих страним владама												
140	922300	Примања од отплате кредита датих међународним организацијама												
141	922400	Примања од отплате кредита датих страним пословним банкама												
142	922500	Примања од отплате кредита датих страним нефинансијским институцијама												
143	922600	Примања од отплате кредита датих страним невладиним организацијама												
144	922700	Примања од продаје страних акција и осталог капитала												
145	922800	Примања од продаје стране валуте												

Образац 3. Пројекат

ПЛАНИРАНА СРЕДСТВА ЗА ПРОЈЕКАТ

Рбр.	Конто	ОПИС	Вредност у базној години (2019)		Очекивана вредност у 2020. години		Вредност у 2021. години		Вредност у 2022. години		Вредност у 2023. години		Укупно (2021-2022)	
			Приходи из буџета	Приходи из осталих извора	Приходи из буџета	Приходи из осталих извора	Приходи из буџета	Приходи из осталих извора	Приходи из буџета	Приходи из осталих извора	Приходи из буџета	Приходи из осталих извора	Приходи из буџета	Приходи из осталих извора
1	2	3	4	5	6	7	8	9	10	11	12	13	14=(8+10+12)	15=(9+11+13)
146		**УКУПНИ ПРИХОДИ, ПРИМАЊА И ПРЕНЕТА СРЕДСТВА ИЗ ПРЕТХОДНЕ ГОДИНЕ (1 + 8 + 81 + 106)**												
147	400000	**ТЕКУЋИ РАСХОДИ (148+166+211+226+250+263+279+294)**												
148	410000	**РАСХОДИ ЗА ЗАПОСЛЕНЕ (149+151+155+157+162+164)**												
149	411000	**ПЛАТЕ, ДОДАЦИ И НАКНАДЕ ЗАПОСЛЕНИХ (ЗАРАДЕ) (150)**												
150	411100	Плате, додаци и накнаде запослених												
151	412000	**СОЦИЈАЛНИ ДОПРИНОСИ НА ТЕРЕТ ПОСЛОДАВЦА (од 152 до 154)**												
152	412100	Допринос за пензијско и инвалидско осигурање												
153	412200	Допринос за здравствено осигурање												
154	412300	Допринос за незапосленост												
155	413000	**НАКНАДЕ У НАТУРИ (156)**												
156	413100	Накнаде у натури												
157	414000	**СОЦИЈАЛНА ДАВАЊА ЗАПОСЛЕНИМА (од 158 до 161)**												
158	414100	Исплата накнада за време одсуствовања с посла на терет фондова												
159	414200	Расходи за образовање деце запослених												
160	414300	Отпремнине и помоћи												

Образац 3. Пројекат

ПЛАНИРАНА СРЕДСТВА ЗА ПРОЈЕКАТ

Рбр.	Конто	ОПИС	Вредност у базној години (2019)		Очекивана вредност у 2020. години		Вредност у 2021. години		Вредност у 2022. години		Вредност у 2023. години		Укупно (2021-2022)	
			Приходи из буџета	Приходи из осталих извора	Приходи из буџета	Приходи из осталих извора	Приходи из буџета	Приходи из осталих извора	Приходи из буџета	Приходи из осталих извора	Приходи из буџета	Приходи из осталих извора	Приходи из буџета	Приходи из осталих извора
1	2	3	4	5	6	7	8	9	10	11	12	13	14=(8+10+12)	15=(9+11+13)
161	414400	Помоћ у медицинском лечењу запосленог или чланова уже породице и друге помоћи запосленом												
162	415000	**НАКНАДА ТРОШКОВА ЗА ЗАПОСЛЕНЕ (163)**												
163	415100	Накнаде трошкова за запослене												
164	416000	**НАГРАДЕ ЗАПОСЛЕНИМА И ОСТАЛИ ПОСЕБНИ РАСХОДИ (165)**												
165	416100	Награде запосленима и остали посебни расходи												
166	420000	**КОРИШЋЕЊЕ УСЛУГА И РОБА (167 + 175 + 181 + 190 + 198 + 201)**												
167	421000	**СТАЛНИ ТРОШКОВИ (од 168 до 174)**												
168	421100	Трошкови платног промета и банкарских услуга												
169	421200	Енергетске услуге												
170	421300	Комуналне услуге												
171	421400	Услуге комуникација												
172	421500	Трошкови осигурања												
173	421600	Закуп имовине и опреме												
174	421900	Остали трошкови												
175	422000	**ТРОШКОВИ ПУТОВАЊА (од 176 до 180)**												
176	422100	Трошкови службених путовања у земљи												
177	422200	Трошкови службених путовања у иностранство												

Образац 3. Пројекат

ПЛАНИРАНА СРЕДСТВА ЗА ПРОЈЕКАТ

Рбр.	Конто	ОПИС	Вредност у базној години (2019)		Очекивана вредност у 2020. години		Вредност у 2021. години		Вредност у 2022. години		Вредност у 2023. години		Укупно (2021-2022)	
			Приходи из буџета	Приходи из осталих извора	Приходи из буџета	Приходи из осталих извора	Приходи из буџета	Приходи из осталих извора	Приходи из буџета	Приходи из осталих извора	Приходи из буџета	Приходи из осталих извора	Приходи из буџета	Приходи из осталих извора
1	2	3	4	5	6	7	8	9	10	11	12	13	14=(8+10+12)	15=(9+11+13)
178	422300	Трошкови путовања у оквиру редовног рада												
179	422400	Трошкови путовања ученика												
180	422900	Остали трошкови транспорта												
181	**423000**	**УСЛУГЕ ПО УГОВОРУ (од 182 до 189)**												
182	423100	Административне услуге												
183	423200	Компјутерске услуге												
184	423300	Услуге образовања и усавршавања запослених												
185	423400	Услуге информисања												
186	423500	Стручне услуге												
187	423600	Услуге за домаћинство и угоститељство												
188	423700	Репрезентација												
189	423900	Остале опште услуге												
190	**424000**	**СПЕЦИЈАЛИЗОВАНЕ УСЛУГЕ (од 191 до197)**												
191	424100	Пољопривредне услуге												
192	424200	Услуге образовања, културе и спорта												
193	424300	Медицинске услуге												
194	424400	Услуге одржавања аутопутева												
195	424500	Услуге одржавања националних паркова и природних површина												

Образац 3. Пројекат

ПЛАНИРАНА СРЕДСТВА ЗА ПРОЈЕКАТ

Рбр.	Конто	ОПИС	Вредност у базној години (2019)		Очекивана вредност у 2020. години		Вредност у 2021. години		Вредност у 2022. години		Вредност у 2023. години		Укупно (2021-2022)	
			Приходи из буџета	Приходи из осталих извора	Приходи из буџета	Приходи из осталих извора	Приходи из буџета	Приходи из осталих извора	Приходи из буџета	Приходи из осталих извора	Приходи из буџета	Приходи из осталих извора	Приходи из буџета	Приходи из осталих извора
1	2	3	4	5	6	7	8	9	10	11	12	13	14=(8+10+12)	15=(9+11+13)
196	424600	Услуге очувања животне средине, науке и геодетске услуге												
197	424900	Остале специјализоване услуге												
198	**425000**	**ТЕКУЋЕ ПОПРАВКЕ И ОДРЖАВАЊЕ (199 + 200)**												
199	425100	Текуће поправке и одржавање зграда и објеката												
200	425200	Текуће поправке и одржавање опреме												
201	**426000**	**МАТЕРИЈАЛ (од 202 до 210)**												
202	426100	Административни материјал												
203	426200	Материјали за пољопривреду												
204	426300	Материјали за образовање и усавршавање запослених												
205	426400	Материјали за саобраћај												
206	426500	Материјали за очување животне средине и науку												
207	426600	Материјали за образовање, културу и спорт												
208	426700	Медицински и лабораторијски материјали												
209	426800	Материјали за одржавање хигијене и угоститељство												
210	426900	Материјали за посебне намене												
211	**430000**	**АМОРТИЗАЦИЈА И УПОТРЕБА СРЕДСТАВА ЗА РАД (212 + 216 + 218 + 220 + 224)**												
212	**431000**	**АМОРТИЗАЦИЈА НЕКРЕТНИНА И ОПРЕМЕ (од 213 до 215)**												

Образац 3. Пројекат

ПЛАНИРАНА СРЕДСТВА ЗА ПРОЈЕКАТ

Рбр.	Конто	ОПИС	Вредност у базној години (2019)		Очекивана вредност у 2020. години		Вредност у 2021. години		Вредност у 2022. години		Вредност у 2023. години		Укупно (2021-2022)	
			Приходи из буџета	Приходи из осталих извора	Приходи из буџета	Приходи из осталих извора	Приходи из буџета	Приходи из осталих извора	Приходи из буџета	Приходи из осталих извора	Приходи из буџета	Приходи из осталих извора	Приходи из буџета	Приходи из осталих извора
1	2	3	4	5	6	7	8	9	10	11	12	13	14=(8+10+12)	15=(9+11+13)
213	431100	Амортизација зграда и грађевинских објеката												
214	431200	Амортизација опреме												
215	431300	Амортизација осталих некретнина и опреме												
216	432000	**АМОРТИЗАЦИЈА КУЛТИВИСАНЕ ИМОВИНЕ (217)**												
217	432100	Амортизација култивисане опреме												
218	433000	**УПОТРЕБА ДРАГОЦЕНОСТИ (219)**												
219	433100	Употреба драгоцености												
220	434000	**УПОТРЕБА ПРИРОДНЕ ИМОВИНЕ (од 221 до 223)**												
221	434100	Употреба земљишта												
222	434200	Употреба подземног блага												
223	434300	Употреба шума и вода												
224	435000	**АМОРТИЗАЦИЈА НЕМАТЕРИЈАЛНЕ ИМОВИНЕ (225)**												
225	435100	Амортизација нематеријалне имовине												
226	440000	**ОТПЛАТА КАМАТА И ПРАТЕЋИ ТРОШКОВИ ЗАДУЖИВАЊА (227 + 237 + 244 + 246)**												
227	441000	**ОТПЛАТЕ ДОМАЋИХ КАМАТА (од 228 до 236)**												
228	441100	Отплата камата на домаће хартије од вредности												
229	441200	Отплата камата осталим нивоима власти												

Образац 3. Пројекат

ПЛАНИРАНА СРЕДСТВА ЗА ПРОЈЕКАТ

Рбр.	Конто	ОПИС	Вредност у базној години (2019)		Очекивана вредност у 2020. години		Вредност у 2021. години		Вредност у 2022. години		Вредност у 2023. години		Укупно (2021-2022)	
			Приходи из буџета	Приходи из осталих извора	Приходи из буџета	Приходи из осталих извора	Приходи из буџета	Приходи из осталих извора	Приходи из буџета	Приходи из осталих извора	Приходи из буџета	Приходи из осталих извора	Приходи из буџета	Приходи из осталих извора
1	2	3	4	5	6	7	8	9	10	11	12	13	14=(8+10+12)	15=(9+11+13)
230	441300	Отплата камата домаћим јавним финансијским институцијама												
231	441400	Отплата камата домаћим пословним банкама												
232	441500	Отплата камата осталим домаћим кредиторима												
233	441600	Отплата камата домаћинствима у земљи												
234	441700	Отплата камата на домаће финансијске деривате												
235	441800	Отплата камата на домаће менице												
236	441900	Финансијске промене на финансијским лизинзима												
237	442000	**ОТПЛАТА СТРАНИХ КАМАТА (од 238 до 243)**												
238	442100	Отплата камата на хартије од вредности емитоване на иностраном финансијском тржишту												
239	442200	Отплата камата страним владама												
240	442300	Отплата камата мултилатералним институцијама												
241	442400	Отплата камата страним пословним банкама												
242	442500	Отплата камата осталим страним кредиторима												
243	442600	Отплата камата на стране финансијске деривате												
244	443000	**ОТПЛАТА КАМАТА ПО ГАРАНЦИЈАМА 245)**												
245	443100	Отплата камата по гаранцијама												
246	444000	**ПРАТЕЋИ ТРОШКОВИ ЗАДУЖИВАЊА (од 247 до 249)**												

Образац 3. Пројекат

ПЛАНИРАНА СРЕДСТВА ЗА ПРОЈЕКАТ

Рбр.	Конто	ОПИС	Вредност у базној години (2019)		Очекивана вредност у 2020. години		Вредност у 2021. години		Вредност у 2022. години		Вредност у 2023. години		Укупно (2021-2022)	
			Приходи из буџета	Приходи из осталих извора	Приходи из буџета	Приходи из осталих извора	Приходи из буџета	Приходи из осталих извора	Приходи из буџета	Приходи из осталих извора	Приходи из буџета	Приходи из осталих извора	Приходи из буџета	Приходи из осталих извора
1	2	3	4	5	6	7	8	9	10	11	12	13	14=(8+10+12)	15=(9+11+13)
247	444100	Негативне курсне разлике												
248	444200	Казне за кашњење												
249	444300	Остали пратећи трошкови задуживања												
250	**450000**	**СУБВЕНЦИЈЕ (251 + 254 + 257 + 260)**												
251	**451000**	**СУБВЕНЦИЈЕ ЈАВНИМ НЕФИНАНСИЈСКИМ ПРЕДУЗЕЋИМА И ОРГАНИЗАЦИЈАМА (252 + 253)**												
252	451100	Текуће субвенције јавним нефинансијским предузећима и организацијама												
253	451200	Капиталне субвенције јавним нефинансијским предузећима и организацијама												
254	**452000**	**СУБВЕНЦИЈЕ ПРИВАТНИМ ФИНАНСИЈСКИМ ИНСТИТУЦИЈАМА (255 + 256)**												
255	452100	Текуће субвенције приватним финансијским институцијама												
256	452200	Капиталне субвенције приватним финансијским институцијама												
257	**453000**	**СУБВЕНЦИЈЕ ЈАВНИМ ФИНАНСИЈСКИМ ИНСТИТУЦИЈАМА (258 + 259)**												
258	453100	Текуће субвенције јавним финансијским институцијама												
259	453200	Капиталне субвенције јавним финансијским институцијама												
260	**454000**	**СУБВЕНЦИЈЕ ПРИВАТНИМ ПРЕДУЗЕЋИМА (261 + 262)**												
261	454100	Текуће субвенције приватним предузећима												
262	454200	Капиталне субвенције приватним предузећима												

Образац 3. Пројекат

ПЛАНИРАНА СРЕДСТВА ЗА ПРОЈЕКАТ

Рбр.	Конто	ОПИС	Вредност у базној години (2019)		Очекивана вредност у 2020. години		Вредност у 2021. години		Вредност у 2022. години		Вредност у 2023. години		Укупно (2021-2022)	
			Приходи из буџета	Приходи из осталих извора	Приходи из буџета	Приходи из осталих извора	Приходи из буџета	Приходи из осталих извора	Приходи из буџета	Приходи из осталих извора	Приходи из буџета	Приходи из осталих извора	Приходи из буџета	Приходи из осталих извора
1	2	3	4	5	6	7	8	9	10	11	12	13	14=(8+10+12)	15=(9+11+13)
263	**460000**	**ДОНАЦИЈЕ, ДОТАЦИЈЕ И ТРАНСФЕРИ (264 + 267 + 270 + 273 + 276)**												
264	**461000**	**ДОНАЦИЈЕ СТРАНИМ ВЛАДАМА (265 + 266)**												
265	461100	Текуће донације страним владама												
266	461200	Капиталне донације страним владама												
267	**462000**	**ДОТАЦИЈЕ МЕЂУНАРОДНИМ ОРГАНИЗАЦИЈАМА (268 + 269)**												
268	462100	Текуће дотације међународним организацијама												
269	462200	Капиталне дотације међународним организацијама												
270	**463000**	**ТРАНСФЕРИ ОСТАЛИМ НИВОИМА ВЛАСТИ (271 + 272)**												
271	463100	Текући трансфери осталим нивоима власти												
272	463200	Капитални трансфери осталим нивоима власти												
273	**464000**	**ДОТАЦИЈЕ ОРГАНИЗАЦИЈАМА ОБАВЕЗНОГ СОЦИЈАЛНОГ ОСИГУРАЊА (274 + 275)**												
274	464100	Текуће дотације организацијама обавезног социјалног осигурања												
275	464200	Капиталне дотације организацијама обавезног социјалног осигурања												
276	**465000**	**ОСТАЛЕ ДОТАЦИЈЕ И ТРАНСФЕРИ (277 + 278)**												
277	465100	Остале текуће дотације и трансфери												
278	465200	Остале капиталне дотације и трансфери												
279	**470000**	**СОЦИЈАЛНО ОСИГУРАЊЕ И СОЦИЈАЛНА ЗАШТИТА (280 + 284)**												

Образац 3. Пројекат

ПЛАНИРАНА СРЕДСТВА ЗА ПРОЈЕКАТ

Рбр.	Конто	ОПИС	Вредност у базној години (2019)		Очекивана вредност у 2020. години		Вредност у 2021. години		Вредност у 2022. години		Вредност у 2023. години		Укупно (2021-2022)	
			Приходи из буџета	Приходи из осталих извора	Приходи из буџета	Приходи из осталих извора	Приходи из буџета	Приходи из осталих извора	Приходи из буџета	Приходи из осталих извора	Приходи из буџета	Приходи из осталих извора	Приходи из буџета	Приходи из осталих извора
1	2	3	4	5	6	7	8	9	10	11	12	13	14=(8+10+12)	15=(9+11+13)
280	471000	**ПРАВА ИЗ СОЦИЈАЛНОГ ОСИГУРАЊА (ОРГАНИЗАЦИЈЕ ОБАВЕЗНОГ СОЦИЈАЛНОГ ОСИГУРАЊА) (од 281 до 283)**												
281	471100	Права из социјалног осигурања која се исплаћују непосредно домаћинствима												
282	471200	Права из социјалног осигурања која се исплаћују непосредно пружаоцима услуга												
283	471900	Трансфери другим организацијама обавезног социјалног осигурања за допринос за осигурање												
284	472000	**НАКНАДЕ ЗА СОЦИЈАЛНУ ЗАШТИТУ ИЗ БУЏЕТА (од 285 до 293)**												
285	472100	Накнаде из буџета у случају болести и инвалидности												
286	472200	Накнаде из буџета за породиљско одсуство												
287	472300	Накнаде из буџета за децу и породицу												
288	472400	Накнаде из буџета за случај незапослености												
289	472500	Старосне и породичне пензије из буџета												
290	472600	Накнаде из буџета у случају смрти												
291	472700	Накнаде из буџета за образовање, културу, науку и спорт												
292	472800	Накнаде из буџета за становање и живот												
293	472900	Остале накнаде из буџета												
294	480000	**ОСТАЛИ РАСХОДИ (295 + 298 + 302 + 304 + 307 + 309)**												
295	481000	**ДОТАЦИЈЕ НЕВЛАДИНИМ ОРГАНИЗАЦИЈАМА (296 + 297)**												

Образац 3. Пројекат

ПЛАНИРАНА СРЕДСТВА ЗА ПРОЈЕКАТ

Рбр.	Конто	ОПИС	Вредност у базној години (2019)		Очекивана вредност у 2020. години		Вредност у 2021. години		Вредност у 2022. години		Вредност у 2023. години		Укупно (2021-2022)	
			Приходи из буџета	Приходи из осталих извора	Приходи из буџета	Приходи из осталих извора	Приходи из буџета	Приходи из осталих извора	Приходи из буџета	Приходи из осталих извора	Приходи из буџета	Приходи из осталих извора	Приходи из буџета	Приходи из осталих извора
1	2	3	4	5	6	7	8	9	10	11	12	13	14=(8+10+12)	15=(9+11+13)
296	481100	Дотације непрофитним организацијама које пружају помоћ домаћинствима												
297	481900	Дотације осталим непрофитним институцијама												
298	482000	**ПОРЕЗИ, ОБАВЕЗНЕ ТАКСЕ И КАЗНЕ (од 299 до 301)**												
299	482100	Остали порези												
300	482200	Обавезне таксе												
301	482300	Новчане казне и пенали												
302	483000	**НОВЧАНЕ КАЗНЕ И ПЕНАЛИ ПО РЕШЕЊУ СУДОВА (303)**												
303	483100	Новчане казне и пенали по решењу судова												
304	484000	**НАКНАДА ШТЕТЕ ЗА ПОВРЕДЕ ИЛИ ШТЕТУ НАСТАЛУ УСЛЕД ЕЛЕМЕНТАРНИХ НЕПОГОДА ИЛИ ДРУГИХ ПРИРОДНИХ УЗРОКА (305 + 306)**												
305	484100	Накнада штете за повреде или штету насталу услед елементарних непогода												
306	484200	Накнада штете од дивљачи												
307	485000	**НАКНАДА ШТЕТЕ ЗА ПОВРЕДЕ ИЛИ ШТЕТУ НАНЕТУ ОД СТРАНЕ ДРЖАВНИХ ОРГАНА (308)**												
308	485100	Накнада штете за повреде или штету нанету од стране државних органа												
309	489000	**РАСХОДИ КОЈИ СЕ ФИНАНСИРАЈУ ИЗ СРЕДСТАВА ЗА РЕАЛИЗАЦИЈУ НАЦИОНАЛНОГ ИНВЕСТИЦИОНОГ ПЛАНА (310)**												

Образац 3. Пројекат

ПЛАНИРАНА СРЕДСТВА ЗА ПРОЈЕКАТ

Рбр.	Конто	ОПИС	Вредност у базној години (2019)		Очекивана вредност у 2020. години		Вредност у 2021. години		Вредност у 2022. години		Вредност у 2023. години		Укупно (2021-2022)	
			Приходи из буџета	Приходи из осталих извора	Приходи из буџета	Приходи из осталих извора	Приходи из буџета	Приходи из осталих извора	Приходи из буџета	Приходи из осталих извора	Приходи из буџета	Приходи из осталих извора	Приходи из буџета	Приходи из осталих извора
1	2	3	4	5	6	7	8	9	10	11	12	13	14=(8+10+12)	15=(9+11+13)
310	489100	Расходи који се финансирају из средстава за реализацију националног инвестиционог плана												
311	500000	**ИЗДАЦИ ЗА НЕФИНАНСИЈСКУ ИМОВИНУ (312 + 334 + 343 + 346 + 354)**												
312	510000	**ОСНОВНА СРЕДСТВА (313 + 318 + 328 + 330 + 332)**												
313	511000	**ЗГРАДЕ И ГРАЂЕВИНСКИ ОБЈЕКТИ (од 314 до 317)**												
314	511100	Куповина зграда и објеката												
315	511200	Изградња зграда и објеката												
316	511300	Капитално одржавање зграда и објеката												
317	511400	Пројектно планирање												
318	512000	**МАШИНЕ И ОПРЕМА (од 319 до 327)**												
319	512100	Опрема за саобраћај												
320	512200	Административна опрема												
321	512300	Опрема за пољопривреду												
322	512400	Опрема за заштиту животне средине												
323	512500	Медицинска и лабораторијска опрема												
324	512600	Опрема за образовање, културу и спорт												
325	512700	Опрема за војску												
326	512800	Опрема за јавну безбедност												

Образац 3. Пројекат

ПЛАНИРАНА СРЕДСТВА ЗА ПРОЈЕКАТ

Рбр.	Конто	ОПИС	Вредност у базној години (2019)		Очекивана вредност у 2020. години		Вредност у 2021. години		Вредност у 2022. години		Вредност у 2023. години		Укупно (2021-2022)	
			Приходи из буџета	Приходи из осталих извора	Приходи из буџета	Приходи из осталих извора	Приходи из буџета	Приходи из осталих извора	Приходи из буџета	Приходи из осталих извора	Приходи из буџета	Приходи из осталих извора	Приходи из буџета	Приходи из осталих извора
1	2	3	4	5	6	7	8	9	10	11	12	13	14=(8+10+12)	15=(9+11+13)
327	512900	Опрема за производњу, моторна, непокретна и немоторна опрема												
328	513000	**ОСТАЛЕ НЕКРЕТНИНЕ И ОПРЕМА (329)**												
329	513100	Остале некретнине и опрема												
330	514000	**КУЛТИВИСАНА ИМОВИНА (331)**												
331	514100	Култивисана имовина												
332	515000	**НЕМАТЕРИЈАЛНА ИМОВИНА (333)**												
333	515100	Нематеријална имовина												
334	520000	**ЗАЛИХЕ (335 + 337 + 341)**												
335	521000	**РОБНЕ РЕЗЕРВЕ (336)**												
336	521100	Робне резерве												
337	522000	**ЗАЛИХЕ ПРОИЗВОДЊЕ (од 338 до 340)**												
338	522100	Залихе материјала												
339	522200	Залихе недовршене производње												
340	522300	Залихе готових производа												
341	523000	**ЗАЛИХЕ РОБЕ ЗА ДАЉУ ПРОДАЈУ (342)**												
342	523100	Залихе робе за даљу продају												
343	530000	**ДРАГОЦЕНОСТИ (344)**												
344	531000	**ДРАГОЦЕНОСТИ (345)**												

Образац 3. Пројекат

ПЛАНИРАНА СРЕДСТВА ЗА ПРОЈЕКАТ

Рбр.	Конто	ОПИС	Вредност у базној години (2019)		Очекивана вредност у 2020. години		Вредност у 2021. години		Вредност у 2022. години		Вредност у 2023. години		Укупно (2021-2022)	
			Приходи из буџета	Приходи из осталих извора	Приходи из буџета	Приходи из осталих извора	Приходи из буџета	Приходи из осталих извора	Приходи из буџета	Приходи из осталих извора	Приходи из буџета	Приходи из осталих извора	Приходи из буџета	Приходи из осталих извора
1	2	3	4	5	6	7	8	9	10	11	12	13	14=(8+10+12)	15=(9+11+13)
345	531100	Драгоцености												
346	540000	**ПРИРОДНА ИМОВИНА (347 + 349 + 351)**												
347	541000	**ЗЕМЉИШТЕ (348)**												
348	541100	Земљиште												
349	542000	**РУДНА БОГАТСТВА (350)**												
350	542100	Копови												
351	543000	**ШУМЕ И ВОДЕ (352 + 353)**												
352	543100	Шуме												
353	543200	Воде												
354	550000	**НЕФИНАНСИЈСКА ИМОВИНА КОЈА СЕ ФИНАНСИРА ИЗ СРЕДСТАВА ЗА РЕАЛИЗАЦИЈУ НАЦИОНАЛНОГ ИНВЕСТИЦИОНОГ ПЛАНА (355)**												
355	551000	**НЕФИНАНСИЈСКА ИМОВИНА КОЈА СЕ ФИНАНСИРА ИЗ СРЕДСТАВА ЗА РЕАЛИЗАЦИЈУ НАЦИОНАЛНОГ ИНВЕСТИЦИОНОГ ПЛАНА (356)**												
356	551100	Нефинансијска имовина која се финансира из средстава за реализацију националног инвестиционог плана												
357	600000	**ИЗДАЦИ ЗА ОТПЛАТУ ГЛАВНИЦЕ И НАБАВКУ ФИНАНСИЈСКЕ ИМОВИНЕ (358 + 383)**												
358	610000	**ОТПЛАТА ГЛАВНИЦЕ (359 + 369 + 377 + 384)**												
359	611000	**ОТПЛАТА ГЛАВНИЦЕ ДОМАЋИМ КРЕДИТОРИМА (од 360 до 368)**												

Образац 3. Пројекат

ПЛАНИРАНА СРЕДСТВА ЗА ПРОЈЕКАТ

Рбр.	Конто	ОПИС	Вредност у базној години (2019)		Очекивана вредност у 2020. години		Вредност у 2021. години		Вредност у 2022. години		Вредност у 2023. години		Укупно (2021-2022)	
			Приходи из буџета	Приходи из осталих извора	Приходи из буџета	Приходи из осталих извора	Приходи из буџета	Приходи из осталих извора	Приходи из буџета	Приходи из осталих извора	Приходи из буџета	Приходи из осталих извора	Приходи из буџета	Приходи из осталих извора
1	2	3	4	5	6	7	8	9	10	11	12	13	14=(8+10+12)	15=(9+11+13)
360	611100	Отплата главнице на домаће хартије од вредности, изузев акција												
361	611200	Отплата главнице осталим нивоима власти												
362	611300	Отплата главнице домаћим јавним финансијским институцијама												
363	611400	Отплата главнице домаћим пословним банкама												
364	611500	Отплата главнице осталим домаћим кредиторима												
365	611600	Отплата главнице домаћинствима у земљи												
366	611700	Отплата главнице на домаће финансијске деривате												
367	611800	Отплата домаћих меница												
368	611900	Исправка унутрашњег дуга												
369	612000	**ОТПЛАТА ГЛАВНИЦЕ СТРАНИМ КРЕДИТОРИМА (од 370 до 376)**												
370	612100	Отплата главнице на хартије од вредности, изузев акција, емитоване на иностраном финансијском тржишту												
371	612200	Отплата главнице страним владама												
372	612300	Отплата главнице мултилатералним институцијама												
373	612400	Отплате главнице страним пословним банкама												
374	612500	Отплате главнице осталим страним кредиторима												
375	612600	Отплата главнице на стране финансијске деривате												
376	612900	Исправка спољног дуга												

Образац 3. Пројекат

ПЛАНИРАНА СРЕДСТВА ЗА ПРОЈЕКАТ

Рбр.	Конто	ОПИС	Вредност у базној години (2019)		Очекивана вредност у 2020. години		Вредност у 2021. години		Вредност у 2022. години		Вредност у 2023. години		Укупно (2021-2022)	
			Приходи из буџета	Приходи из осталих извора	Приходи из буџета	Приходи из осталих извора	Приходи из буџета	Приходи из осталих извора	Приходи из буџета	Приходи из осталих извора	Приходи из буџета	Приходи из осталих извора	Приходи из буџета	Приходи из осталих извора
1	2	3	4	5	6	7	8	9	10	11	12	13	14=(8+10+12)	15=(9+11+13)
377	613000	**ОТПЛАТА ГЛАВНИЦЕ ПО ГАРАНЦИЈАМА (378)**												
378	613100	Отплата главнице по гаранцијама												
379	614000	**ОТПЛАТА ГЛАВНИЦЕ ЗА ФИНАНСИЈСКИ ЛИЗИНГ (380)**												
380	614100	Отплата главнице за финансијски лизинг												
381	615000	**ОТПЛАТА ГАРАНЦИЈА ПО КОМЕРЦИЈАЛНИМ ТРАНСАКЦИЈАМА (382)**												
382	615100	Отплата гаранција по комерцијалним трансакцијама												
383	620000	**НАБАВКА ФИНАНСИЈСКЕ ИМОВИНЕ (384 + 394 + 403)**												
384	621000	**НАБАВКА ДОМАЋЕ ФИНАНСИЈСКЕ ИМОВИНЕ (од 385 до 393)**												
385	621100	Набавка домаћих хартија од вредности, изузев акција												
386	621200	Кредити осталим нивоима власти												
387	621300	Кредити домаћим јавним финансијским институцијама												
388	621400	Кредити домаћим пословним банкама												
389	621500	Кредити домаћим нефинансијским јавним институцијама												
390	621600	Кредити физичким лицима и домаћинствима у земљи												
391	621700	Кредити невладиним организацијама у земљи												
392	621800	Кредити домаћим нефинансијским приватним предузећима												
393	621900	Набавка домаћих акција и осталог капитала												

Образац 3. Пројекат

ПЛАНИРАНА СРЕДСТВА ЗА ПРОЈЕКАТ

Рбр.	Конто	ОПИС	Вредност у базној години (2019)		Очекивана вредност у 2020. години		Вредност у 2021. години		Вредност у 2022. години		Вредност у 2023. години		Укупно (2021-2022)	
			Приходи из буџета	Приходи из осталих извора	Приходи из буџета	Приходи из осталих извора	Приходи из буџета	Приходи из осталих извора	Приходи из буџета	Приходи из осталих извора	Приходи из буџета	Приходи из осталих извора	Приходи из буџета	Приходи из осталих извора
1	2	3	4	5	6	7	8	9	10	11	12	13	14=(8+10+12)	15=(9+11+13)
394	622000	**НАБАВКА СТРАНЕ ФИНАНСИЈСКЕ ИМОВИНЕ (од 395 до 402)**												
395	622100	Набавка страних хартија од вредности, изузев акција												
396	622200	Кредити страним владама												
397	622300	Кредити међународним организацијама												
398	622400	Кредити страним пословним банкама												
399	622500	Кредити страним нефинансијским институцијама												
400	622600	Кредити страним невладиним организацијама												
401	622700	Набавка страних акција и осталог капитала												
402	622800	Куповина стране валуте												
403	623000	**НАБАВКА ФИНАНСИЈСКЕ ИМОВИНЕ КОЈА СЕ ФИНАНСИРА ИЗ СРЕДСТАВА ЗА РЕАЛИЗАЦИЈУ НАЦИОНАЛНОГ ИНВЕСТИЦИОНОГ ПЛАНА (404)**												
404	623100	Набавка финансијске имовине која се финансира из средстава за реализацију националног инвестиционог плана												
405		**УКУПНИ РАСХОДИ И ИЗДАЦИ (147 + 311 + 357)**												
		Разлика (146-405) *[Укупни приходи, примања и пренета средства - Укупни расходи и издаци]*												

Шифра	Извори финансирања пројекта	Вредност у базној години (2019)	Очекивана вредност у 2020. години	Вредност у 2021. години	Вредност у 2022. години	Вредност у 2023. години	Укупно (2021-2023)

Образац 3. Пројекат

ПЛАНИРАНА СРЕДСТВА ЗА ПРОЈЕКАТ

Рбр.	Конто	ОПИС	Вредност у базној години (2019)		Очекивана вредност у 2020. години		Вредност у 2021. години		Вредност у 2022. години		Вредност у 2023. години		Укупно (2021-2022)	
			Приходи из буџета	Приходи из осталих извора	Приходи из буџета	Приходи из осталих извора	Приходи из буџета	Приходи из осталих извора	Приходи из буџета	Приходи из осталих извора	Приходи из буџета	Приходи из осталих извора	Приходи из буџета	Приходи из осталих извора
1	2	3	4	5	6	7	8	9	10	11	12	13	14=(8+10+12)	15=(9+11+13)
1	2		3		4		5		6		7		8=(5+6+7)	
01	Приходи из буџета													
02	Трансфери између корисника на истом нивоу													
03	Социјални доприноси													
04	Сопствени приходи буџетских корисника													
05	Донације од иностраних земаља													
06	Донације од међународних организација													
07	Трансфери од других нивоа власти													
08	Добровољни трансфери од физичких и правних лица													
09	Примања од продаје нефинансијске имовине													
10	Примања од домаћих задуживања													
11	Примања од иностраних задуживања													
12	Примања од отплате датих кредита и продаје финансијске имовине													
13	Нераспоређени вишак прихода из ранијих година													
14	Неутрошена средства од приватизације из ранијих година													
15	Неутрошена средства донација из ранијих година													
16	Родитељски динар за ваннаставне активности													
56	Финансијска помоћ ЕУ													
УКУПНО ЗА:		0101-4001												
		Разлика (укупни расходи и издаци - укупни извори)												

Образац 3. Пројекат

ПЛАНИРАНА СРЕДСТВА ЗА ПРОЈЕКАТ

Рбр.	Конто	ОПИС	Вредност у базној години (2019)		Очекивана вредност у 2020. години		Вредност у 2021. години		Вредност у 2022. години		Вредност у 2023. години		Укупно (2021-2022)	
			Приходи из буџета	Приходи из осталих извора	Приходи из буџета	Приходи из осталих извора	Приходи из буџета	Приходи из осталих извора	Приходи из буџета	Приходи из осталих извора	Приходи из буџета	Приходи из осталих извора	Приходи из буџета	Приходи из осталих извора
1	2	3	4	5	6	7	8	9	10	11	12	13	14=(8+10+12)	15=(9+11+13)

* 1-3 циља за сваку програмску активност

** 1-3 индикатора исхода/излазног резултата за сваки циљ

Одговорно лице

Датум: _____ _____

Образац 1. Програм

Обрасци за припрему програмског буџета
1. ПРОГРАМ

Назив програма:	**Програм 6. Заштита животне средине**
Шифра програма:	**0401**
Сектор:	**Заштита животне средине**
Сврха:	Обезбеђивање услова за одрживи развој локалне заједнице одговорним односом према животној средини; Ефикасно и одрживо управљање отпадним водама; Одрживо управљање отпадом.
Основ:	Закон о заштити животне средине, Закон о локалној самоуправи
Опис:	Активност се односи на реализацију утврђених надлежности Општине Кучево у оквирима Закона.
Назив организационе јединице/Буџетски корисник:	Општинска управа Кучево
Одговорно лице за спровођење програма:	Општинкса управа/Начелник ОУ

	Циљ*	***Индикатори****						
		Назив индикатора	***Вредност у базној години (2020)***	***Очекивана вредност у 2021 години***	***Циљана вредност у 2022. години***	***Циљана вредност у 2023. години***	***Циљана вредност у 2024. години***	***Извор верификације***
1	Унапређење управљања комуналним и осталим отпадом	Број становника прикључен на јавну канализацију у односу		3000/3944	3000/3944	3000/3944	3000/3944	Извештај Комисије за заштиту животне средине

ПЛАНИРАНА СРЕДСТВА ЗА ПРОГРАМ

Рбр.	***Конто***	***ОПИС***	***Вредност у базној години (2020)***		***Очекивана вредност у 2021. години***		***Вредност у 2022. години***		***Вредност у 2023. години***		***Вредност у 2024. години***		***Укупно (2022-2024)***	
			Приходи из буџета	***Приходи из осталих извора***	***Приходи из буџета***	***Приходи из осталих извора***	***Приходи из буџета***	***Приходи из осталих извора***	***Приходи из буџета***	***Приходи из осталих извора***	***Приходи из буџета***	***Приходи из осталих извора***	***Приходи из буџета***	***Приходи из осталих извора***
1	*2*	*3*	*4*	*5*	*6*	*7*	*8*	*9*	*10*	*11*	*12*	*13*	*14=(8+10+12)*	*15=(9+11+13)*

Образац 1. Програм

ПЛАНИРАНА СРЕДСТВА ЗА ПРОГРАМ

Рбр.	***Конто***	***ОПИС***	***Вредност у базној години (2020)***		***Очекивана вредност у 2021. години***		***Вредност у 2022. години***		***Вредност у 2023. години***		***Вредност у 2024. години***		***Укупно (2022-2024)***	
			Приходи из буџета	***Приходи из осталих извора***	***Приходи из буџета***	***Приходи из осталих извора***	***Приходи из буџета***	***Приходи из осталих извора***	***Приходи из буџета***	***Приходи из осталих извора***	***Приходи из буџета***	***Приходи из осталих извора***	***Приходи из буџета***	***Приходи из осталих извора***
1	*2*	*3*	*4*	*5*	*6*	*7*	*8*	*9*	*10*	*11*	*12*	*13*	*14=(8+10+12)*	*15=(9+11+13)*
8	700000	ТЕКУЋИ ПРИХОДИ (9 + 32 + 44 + 69 + 74 +78)					8.340.000	5.000.000					8.340.000	5.000.000
32	730000	ДОНАЦИЈЕ, ПОМОЋИ И ТРАНСФЕРИ (33 + 36 + 41)						5.000.000						5.000.000
41	733000	ТРАНСФЕРИ ОД ДРУГИХ НИВОА ВЛАСТИ (42 + 43)						5.000.000						5.000.000
78	790000	ПРИХОДИ ИЗ БУЏЕТА (79)					8.340.000						8.340.000	
79	791000	ПРИХОДИ ИЗ БУЏЕТА (80)					8.340.000						8.340.000	
146		УКУПНИ ПРИХОДИ, ПРИМАЊА И ПРЕНЕТА СРЕДСТВА ИЗ ПРЕТХОДНЕ ГОДИНЕ (1 + 8 + 81 + 106)					8.340.000	5.000.000					8.340.000	5.000.000
147	400000	ТЕКУЋИ РАСХОДИ (148+166+211+226+250+263+279+294)					2.735.000	5.000.000					2.735.000	5.000.000
166	420000	КОРИШЋЕЊЕ УСЛУГА И РОБА (167 + 175 + 181 + 190 + 198 + 201)					2.735.000	5.000.000					2.735.000	5.000.000
190	424000	СПЕЦИЈАЛИЗОВАНЕ УСЛУГЕ (од 191 до197)					2.235.000	5.000.000					2.235.000	5.000.000
198	425000	ТЕКУЋЕ ПОПРАВКЕ И ОДРЖАВАЊЕ (199 + 200)					500.000						500.000	
311	500000	ИЗДАЦИ ЗА НЕФИНАНСИЈСКУ ИМОВИНУ (312 + 334 + 343 + 346 + 354)					5.605.000						5.605.000	
312	510000	ОСНОВНА СРЕДСТВА (313 + 318 + 328 + 330 + 332)					5.605.000						5.605.000	
313	511000	ЗГРАДЕ И ГРАЂЕВИНСКИ ОБЈЕКТИ (од 314 до 317)					1.140.000						1.140.000	
318	512000	МАШИНЕ И ОПРЕМА (од 319 до 327)					4.465.000						4.465.000	
405		УКУПНИ РАСХОДИ И ИЗДАЦИ (147 + 311 + 357)					8.340.000	5.000.000					8.340.000	5.000.000
		Разлика (146-405) *[Укупни приходи, примања и пренета средства - Укупни расходи и издаци]*												

Образац 1. Програм

ПЛАНИРАНА СРЕДСТВА ЗА ПРОГРАМ

Рбр.	Конто	ОПИС	Вредност у базној години (2020)		Очекивана вредност у 2021. години		Вредност у 2022. години		Вредност у 2023. години		Вредност у 2024. години		Укупно (2022-2024)	
			Приходи из буџета	Приходи из осталих извора	Приходи из буџета	Приходи из осталих извора	Приходи из буџета	Приходи из осталих извора	Приходи из буџета	Приходи из осталих извора	Приходи из буџета	Приходи из осталих извора	Приходи из буџета	Приходи из осталих извора
1	2	3	4	5	6	7	8	9	10	11	12	13	14=(8+10+12)	15=(9+11+13)

Шифра	Извори финансирања програмске активности	Вредност у базној години (2020)	Очекивана вредност у 2021. години	Вредност у 2022. години	Вредност у 2023. години	Вредност у 2024. години	Укупно (2022-2024)
1	2	3	4	5	6	7	8=(5+6+7)
01	Приходи из буџета			8.340.000			8.340.000
07	Трансфери од других нивоа власти			5.000.000			5.000.000
УКУПНО ЗА:	Програм 6. Заштита животне средине			13.340.000			13.340.000
	Разлика (укупни расходи и издаци - укупни извори)						

ЛИСТА ПРОГРАМСКИХ АКТИВНОСТИ/ПРОЈЕКАТА У ОКВИРУ ПРОГРАМА

Рбр.	Назив програмских активности и пројеката у оквиру програма по буџетским корисницима	Вредност у базној години (2020)		Очекивана вредност у 2021. години		Вредност у 2022. години		Вредност у 2023. години		Вредност у 2024. години		Укупно (2022-2024)	
		Буџетска средства	Средства из осталих извора	Буџетска средства	Средства из осталих извора	Буџетска средства	Средства из осталих извора	Буџетска средства	Средства из осталих извора	Буџетска средства	Средства из осталих извора	Буџетска средства	Средства из осталих извора
1	2	3	4	5	6	7	8	9	10	11	12	13	14
1	0401-0001 Управљање заштитом животне средине (Општинска управа Кучево)	0	0	0	0	5.800.000	3.000.000	0	0	0	0	5.800.000	3.000.000
2	0401-0004 Управљање отпадним водама (Општинска управа Кучево)	0	0	0	0	500.000	0	0	0	0	0	500.000	
3	0401-5001 Пројектно техничка документација за пројекат „Чиста Србија„ (Општинска упрва)	0	0	0	0	1.540.000	0	0	0	0	0	1.540.000	
4	0401-4001 Пројекат-пошумљавање (Општинска упрва)	0	0	0	0	500.000	2.000.000	0	0	0	0	500.000	2.000.000
УКУПНО ЗА:	Програм 6. Заштита животне средине					8.340.000	5.000.000					8.340.000	5.000.000

* 1-5 циља за сваки програм
** 1-3 индикатора за сваки циљ

Одговорно лице

Образац 1. Програм

ПЛАНИРАНА СРЕДСТВА ЗА ПРОГРАМ

Рбр.	Конто	ОПИС	Вредност у базној години (2020)		Очекивана вредност у 2021. години		Вредност у 2022. години		Вредност у 2023. години		Вредност у 2024. години		Укупно (2022-2024)	
			Приходи из буџета	Приходи из осталих извора	Приходи из буџета	Приходи из осталих извора	Приходи из буџета	Приходи из осталих извора	Приходи из буџета	Приходи из осталих извора	Приходи из буџета	Приходи из осталих извора	Приходи из буџета	Приходи из осталих извора
1	2	3	4	5	6	7	8	9	10	11	12	13	14=(8+10+12)	15=(9+11+13)

Датум: _____ _____

Обрасци за припрему програмског буџета

2. ПРОГРАМСКА АКТИВНОСТ

Програм коме припада:	**Програм 6. Заштита животне средине**
Шифра и назив:	**0401-0001 Управљање заштитом животне средине**
Функција:	**560 - Заштита животне средине некласификована на другом месту**
Назив организационе јединице/Буџетски корисник:	Општинска управа Кучево
Сврха:	Обезбеђивање услова за одрживи развој локалне заједнице одговорним односом према животној средини; Ефикасно и одрживо управљање отпадним водама;
Основ:	Закон о заштити животне средине, Програм коришћења средстава за заштиту и унапређење животне средине на територији општине Кучево
Опис:	Активност се односи на реализацију утврђених надлежности Општине Кучево у оквирима Закона и Програма
Одговорно лице за спровођење прог. активности:	Председник комисије за праћење реализације Програма коришћења средстава за заштиту и унапређење животне средине на територији општине Кучево

	Циљ*	***Индикатори***					
		Назив индикатора	***Вредност у базној години (2020)***	***Очекивана вредност у 2021. години***	***Циљана вредност у 2022. години***	***Циљана вредност у 2023. години***	***Циљана вредност у 2024. години***	***Извор верификације***
1	Испуњење обавеза у складу са законима у домену постојања стратешких и оперативних планова као и мера заштите	Усвојен програм заштите животне средине са акционим планом	1	1	1	1	1	Закључак Општинског већа

ПЛАНИРАНА СРЕДСТВА ЗА ПРОГРАМСКУ АКТИВНОСТ

Рбр.	***Конто***	***ОПИС***	***Вредност у базној години (2020)***		***Очекивана вредност у 2021. години***		***Вредност у 2022. години***		***Вредност у 2023. години***		***Вредност у 2024. години***		***Укупно (2022-2024)***	
			Приходи из буџета	***Приходи из осталих извора***	***Приходи из буџета***	***Приходи из осталих извора***	***Приходи из буџета***	***Приходи из осталих извора***	***Приходи из буџета***	***Приходи из осталих извора***	***Приходи из буџета***	***Приходи из осталих извора***	***Приходи из буџета***	***Приходи из осталих извора***
1	*2*	*3*	*4*	*5*	*6*	*7*	*8*	*9*	*10*	*11*	*12*	*13*	*14=(8+10+12)*	*15=(9+11+13)*
8	700000	**ТЕКУЋИ ПРИХОДИ (9 + 32 + 44 + 69 + 74 +78)**					5.800.000	3.000.000					5.800.000	3.000.000

ПЛАНИРАНА СРЕДСТВА ЗА ПРОГРАМСКУ АКТИВНОСТ

Рбр.	***Конто***	***ОПИС***	***Вредност у базној години (2020)***		***Очекивана вредност у 2021. години***		***Вредност у 2022. години***		***Вредност у 2023. години***		***Вредност у 2024. години***		***Укупно (2022-2024)***	
			Приходи из буџета	***Приходи из осталих извора***	***Приходи из буџета***	***Приходи из осталих извора***	***Приходи из буџета***	***Приходи из осталих извора***	***Приходи из буџета***	***Приходи из осталих извора***	***Приходи из буџета***	***Приходи из осталих извора***	***Приходи из буџета***	***Приходи из осталих извора***
1	*2*	*3*	*4*	*5*	*6*	*7*	*8*	*9*	*10*	*11*	*12*	*13*	*14=(8+10+12)*	*15=(9+11+13)*
32	730000	**ДОНАЦИЈЕ, ПОМОЋИ И ТРАНСФЕРИ (33 + 36 + 41)**						3.000.000						3.000.000
41	733000	**ТРАНСФЕРИ ОД ДРУГИХ НИВОА ВЛАСТИ (42 + 43)**						3.000.000						3.000.000
78	790000	**ПРИХОДИ ИЗ БУЏЕТА (79)**					5.800.000						5.800.000	
79	791000	**ПРИХОДИ ИЗ БУЏЕТА (80)**					5.800.000						5.800.000	
146		**УКУПНИ ПРИХОДИ, ПРИМАЊА И ПРЕНЕТА СРЕДСТВА ИЗ ПРЕТХОДНЕ ГОДИНЕ (1 + 8 + 81 + 106)**					5.800.000	3.000.000					5.800.000	3.000.000
147	400000	**ТЕКУЋИ РАСХОДИ (148+166+211+226+250+263+279+294)**					1.335.000	3.000.000					1.335.000	3.000.000
166	420000	**КОРИШЋЕЊЕ УСЛУГА И РОБА (167 + 175 + 181 + 190 + 198 + 201)**					1.335.000	3.000.000					1.335.000	3.000.000
190	424000	**СПЕЦИЈАЛИЗОВАНЕ УСЛУГЕ (од 191 до197)**					1.335.000	3.000.000					1.335.000	3.000.000
311	500000	**ИЗДАЦИ ЗА НЕФИНАНСИЈСКУ ИМОВИНУ (312 + 334 + 343 + 346 + 354)**					4.465.000						4.465.000	
312	510000	**ОСНОВНА СРЕДСТВА (313 + 318 + 328 + 330 + 332)**					4.465.000						4.465.000	
318	512000	**МАШИНЕ И ОПРЕМА (од 319 до 327)**					4.465.000						4.465.000	
405		**УКУПНИ РАСХОДИ И ИЗДАЦИ (147 + 311 + 357)**					5.800.000	3.000.000					5.800.000	3.000.000
		Разлика (146-405) *[Укупни приходи, примања и пренета средства - Укупни расходи и издаци]*												

Шифра	***Извори финансирања програмске активности***	***Вредност у базној години (2020)***	***Очекивана вредност у 2021. години***	***Вредност у 2022. години***	***Вредност у 2023. години***	***Вредност у 2024. години***	***Укупно (2022-2024)***
1	*2*	*3*	*4*	*5*	*6*	*7*	*8=(5+6+7)*

Образац 2. Програмска активност

ПЛАНИРАНА СРЕДСТВА ЗА ПРОГРАМСКУ АКТИВНОСТ

Рбр.	Конто	ОПИС	Вредност у базној години (2020)		Очекивана вредност у 2021. години		Вредност у 2022. години		Вредност у 2023. години		Вредност у 2024. години		Укупно (2022-2024)	
			Приходи из буџета	Приходи из осталих извора	Приходи из буџета	Приходи из осталих извора	Приходи из буџета	Приходи из осталих извора	Приходи из буџета	Приходи из осталих извора	Приходи из буџета	Приходи из осталих извора	Приходи из буџета	Приходи из осталих извора
1	2	3	4	5	6	7	8	9	10	11	12	13	14=(8+10+12)	15=(9+11+13)
01	Приходи из буџета						5.800.000						5.800.000	
07	Трансфери од других нивоа власти						3.000.000						3.000.000	
УКУПНО ЗА:		0401-0001 Управљање заштитом животне средине					8.800.000						8.800.000	
		Разлика (укупни расходи и издаци - укупни извори)												

* 1-3 циља за сваку програмску активност
** 1-3 индикатора исхода/излазног резултата за сваки циљ

Одговорно лице

Датум: _____ _____

Обрасци за припрему програмског буџета

2. ПРОГРАМСКА АКТИВНОСТ

Програм коме припада:	**Програм 6. Заштита животне средине**
Шифра и назив:	**0401-0004 Управљање отпадним водама**
Функција:	**520 - Управљање отпадним водама**
Назив организационе јединице/Буџетски корисник:	Општинска управа Кучево
Сврха:	Обезбеђивање услова за одрживи развој локалне заједнице одговорним односом према животној средини; Ефикасно и одрживо управљање отпадним водама;
Основ:	Закон о локалној самоуправи
Опис:	Активност се односи на реализацију утврђених надлежности Општине Кучево у оквирима Закона и Програма
Одговорно лице за спровођење прог. активности:	Начелник ОУ

	Циљ*	Индикатори**						
		Назив индикатора	Вредност у базној години (2020)	Очекивана вредност у 2021. години	Циљана вредност у 2022. години	Циљана вредност у 2023. години	Циљана вредност у 2024. години	Извор верификације
1	Адекватан квалитете пружених услуга одвођења отпадних вода	Број интервеницја			5			Грађевински дневници

ПЛАНИРАНА СРЕДСТВА ЗА ПРОГРАМСКУ АКТИВНОСТ

Рбр.	Конто	ОПИС	Вредност у базној години (2020)		Очекивана вредност у 2021. години		Вредност у 2022. години		Вредност у 2023. години		Вредност у 2024. години		Укупно (2022-2024)	
			Приходи из буџета	Приходи из осталих извора	Приходи из буџета	Приходи из осталих извора	Приходи из буџета	Приходи из осталих извора	Приходи из буџета	Приходи из осталих извора	Приходи из буџета	Приходи из осталих извора	Приходи из буџета	Приходи из осталих извора
1	2	3	4	5	6	7	8	9	10	11	12	13	14=(8+10+12)	15=(9+11+13)
8	700000	ТЕКУЋИ ПРИХОДИ (9 + 32 + 44 + 69 + 74 +78)					500.000						500.000	

Образац 2. Програмска активност

ПЛАНИРАНА СРЕДСТВА ЗА ПРОГРАМСКУ АКТИВНОСТ

Рбр.	Конто	ОПИС	Вредност у базној години (2020)		Очекивана вредност у 2021. години		Вредност у 2022. години		Вредност у 2023. години		Вредност у 2024. години		Укупно (2022-2024)	
			Приходи из буџета	Приходи из осталих извора	Приходи из буџета	Приходи из осталих извора	Приходи из буџета	Приходи из осталих извора	Приходи из буџета	Приходи из осталих извора	Приходи из буџета	Приходи из осталих извора	Приходи из буџета	Приходи из осталих извора
1	2	3	4	5	6	7	8	9	10	11	12	13	14=(8+10+12)	15=(9+11+13)
78	790000	ПРИХОДИ ИЗ БУЏЕТА (79)					500.000						500.000	
79	791000	ПРИХОДИ ИЗ БУЏЕТА (80)					500.000						500.000	
146		УКУПНИ ПРИХОДИ, ПРИМАЊА И ПРЕНЕТА СРЕДСТВА ИЗ ПРЕТХОДНЕ ГОДИНЕ (1 + 8 + 81 + 106)					500.000						500.000	
147	400000	ТЕКУЋИ РАСХОДИ (148+166+211+226+250+263+279+294)					500.000						500.000	
166	420000	КОРИШЋЕЊЕ УСЛУГА И РОБА (167 + 175 + 181 + 190 + 198 + 201)					500.000						500.000	
198	425000	ТЕКУЋЕ ПОПРАВКЕ И ОДРЖАВАЊЕ (199 + 200)					500.000						500.000	
405		УКУПНИ РАСХОДИ И ИЗДАЦИ (147 + 311 + 357)					500.000						500.000	
		Разлика (146-405) *[Укупни приходи, примања и пренета средства - Укупни расходи и издаци]*												

Шифра	Извори финансирања програмске активности	Вредност у базној години (2020)	Очекивана вредност у 2021. години	Вредност у 2022. години	Вредност у 2023. години	Вредност у 2024. години	Укупно (2022-2024)
1	2	3	4	5	6	7	8=(5+6+7)
01	Приходи из буџета			500.000			500.000
УКУПНО ЗА:	0401-0004 Управљање отпадним водама			500.000			500.000
	Разлика (укупни расходи и издаци - укупни извори)						

* 1-3 циља за сваку програмску активност

** 1-3 индикатора исхода/излазног резултата за сваки циљ

Одговорно лице

Образац 2. Програмска активност

ПЛАНИРАНА СРЕДСТВА ЗА ПРОГРАМСКУ АКТИВНОСТ

Рбр.	Конто	ОПИС	Вредност у базној години (2020)		Очекивана вредност у 2021. години		Вредност у 2022. години		Вредност у 2023. години		Вредност у 2024. години		Укупно (2022-2024)	
			Приходи из буџета	Приходи из осталих извора	Приходи из буџета	Приходи из осталих извора	Приходи из буџета	Приходи из осталих извора	Приходи из буџета	Приходи из осталих извора	Приходи из буџета	Приходи из осталих извора	Приходи из буџета	Приходи из осталих извора
1	2	3	4	5	6	7	8	9	10	11	12	13	14=(8+10+12)	15=(9+11+13)

Датум: _____ _____

Образац 3. Пројекат

Обрасци за припрему програмског буџета

3. ПРОЈЕКАТ

Програм коме припада:	**Програм 6. Заштита животне средине**		
Шифра пројекта:	**0401**	**5001**	
Назив пројекта:	**Пројектно техничка документација за пројекат „Чиста Србија„**		
Функција:	560 - Заштита животне средине некласификована на другом месту		
Назив организационе јединице/Буџетски корисник:	**Општинска управа**		
Сврха:	Обезбеђивање услова за одрживи развој локалне заједнице одговорним односом према животној средини; Ефикасно и одрживо управљање отпадним водама; Одрживо управљање отпадом		
Основ:	Закон о заштити животне средине, Програм коришћења средстава за заштиту и унапређење животне средине на територији општине Кучево		
Опис:	Пројекат се односи на израду катастарско - топографског плана,техничка контрола пројектно техничке документације,израда урбанистичких пројеката и издавање услова за канализациону мрежу		
Трајање пројекта:	2022		
Одговорно лице за спровођење пројекта:	**Председник општине**		

	Циљ*	***Индикатори*****						
		Назив индикатора	***Вредност у базној години (2020)***	***Очекивана вредност у 2021. години***	***Циљана вредност у 2022. години***	***Циљана вредност у 2023. години***	***Циљана вредност у 2024. години***	***Извор верификације***
1	Израда пројектно техничке документације	Пројекат			1,0			Извештај одељења за имовинско правне послове,урбанизам и привреду

ПЛАНИРАНА СРЕДСТВА ЗА ПРОЈЕКАТ

Рбр.	***Конто***	***ОПИС***	***Вредност у базној години (2020)***		***Очекивана вредност у 2021. години***		***Вредност у 2022. години***		***Вредност у 2023. години***		***Вредност у 2024. години***		***Укупно (2022-2024)***	
			Приходи из буџета	***Приходи из осталих извора***	***Приходи из буџета***	***Приходи из осталих извора***	***Приходи из буџета***	***Приходи из осталих извора***	***Приходи из буџета***	***Приходи из осталих извора***	***Приходи из буџета***	***Приходи из осталих извора***	***Приходи из буџета***	***Приходи из осталих извора***

Образац 3. Пројекат

ПЛАНИРАНА СРЕДСТВА ЗА ПРОЈЕКАТ

Рбр.	***Конто***	***ОПИС***	***Вредност у базној години (2020)***		***Очекивана вредност у 2021. години***		***Вредност у 2022. години***		***Вредност у 2023. години***		***Вредност у 2024. години***		***Укупно (2022-2024)***	
			Приходи из буџета	***Приходи из осталих извора***	***Приходи из буџета***	***Приходи из осталих извора***	***Приходи из буџета***	***Приходи из осталих извора***	***Приходи из буџета***	***Приходи из осталих извора***	***Приходи из буџета***	***Приходи из осталих извора***	***Приходи из буџета***	***Приходи из осталих извора***
1	***2***	***3***	***4***	***5***	***6***	***7***	***8***	***9***	***10***	***11***	***12***	***13***	***14=(8+10+12)***	***15=(9+11+13)***
8	700000	ТЕКУЋИ ПРИХОДИ (9 + 32 + 44 + 69 + 74 +78)					1.540.000						1.540.000	
78	790000	ПРИХОДИ ИЗ БУЏЕТА (79)					1.540.000						1.540.000	
79	791000	ПРИХОДИ ИЗ БУЏЕТА (80)					1.540.000						1.540.000	
146		УКУПНИ ПРИХОДИ, ПРИМАЊА И ПРЕНЕТА СРЕДСТВА ИЗ ПРЕТХОДНЕ ГОДИНЕ (1 + 8 + 81 + 106)					1.540.000						1.540.000	
147	400000	ТЕКУЋИ РАСХОДИ (148+166+211+226+250+263+279+294)					400.000						400.000	
166	420000	КОРИШЋЕЊЕ УСЛУГА И РОБА (167 + 175 + 181 + 190 + 198 + 201)					400.000						400.000	
190	424000	СПЕЦИЈАЛИЗОВАНЕ УСЛУГЕ (од 191 до197)					400.000						400.000	
311	500000	ИЗДАЦИ ЗА НЕФИНАНСИЈСКУ ИМОВИНУ (312 + 334 + 343 + 346 + 354)					1.140.000						1.140.000	
312	510000	ОСНОВНА СРЕДСТВА (313 + 318 + 328 + 330 + 332)					1.140.000						1.140.000	
313	511000	ЗГРАДЕ И ГРАЂЕВИНСКИ ОБЈЕКТИ (од 314 до 317)					1.140.000						1.140.000	
405		УКУПНИ РАСХОДИ И ИЗДАЦИ (147 + 311 + 357)					1.540.000						1.540.000	
		Разлика (146-405) *[Укупни приходи, примања и пренета средства - Укупни расходи и издаци]*												

Шифра	***Извори финансирања пројекта***	***Вредност у базној години (2020)***	***Очекивана вредност у 2021. години***	***Вредност у 2022. години***	***Вредност у 2023. години***	***Вредност у 2024. години***	***Укупно (2022-2023)***
1	***2***	***3***	***4***	***5***	***6***	***7***	***8=(5+6+7)***
01	Приходи из буџета			1.540.000			1.540.000

Образац 3. Пројекат

ПЛАНИРАНА СРЕДСТВА ЗА ПРОЈЕКАТ

Рбр.	Конто	ОПИС	Вредност у базној години (2020)		Очекивана вредност у 2021. години		Вредност у 2022. години		Вредност у 2023. години		Вредност у 2024. години		Укупно (2022-2024)	
			Приходи из буџета	Приходи из осталих извора	Приходи из буџета	Приходи из осталих извора	Приходи из буџета	Приходи из осталих извора	Приходи из буџета	Приходи из осталих извора	Приходи из буџета	Приходи из осталих извора	Приходи из буџета	Приходи из осталих извора
1	2	3	4	5	6	7	8	9	10	11	12	13	14=(8+10+12)	15=(9+11+13)
УКУПНО ЗА:		0401-5001 Пројектно техничка документација за пројекат „Чиста Србија“						1.540.000						1.540.000
		Разлика (укупни расходи и издаци - укупни извори)												

* 1-3 циља за сваку програмску активност

** 1-3 индикатора исхода/излазног резултата за сваки циљ

Одговорно лице

Датум: _____ _____

Страна 3 од 3

Образац 3. Пројекат

Обрасци за припрему програмског буџета

3. ПРОЈЕКАТ

Програм коме припада:	**Програм 6. Заштита животне средине**	
Шифра пројекта:	**0401**	**4001**
Назив пројекта:	**Пројекат-пошумљавање**	
Функција:	560 - Заштита животне средине некласификована на другом месту	
Назив организационе јединице/Буџетски корисник:	**Општинска управа**	
Сврха:	Обезбеђивање услова за одрживи развој локалне заједнице одговорним односом према животној средини; Ефикасно и одрживо управљање отпадним водама; Одрживо управљање отпадом	
Основ:	Уговор број II-06-2-148/2022 са Министарством заштите животне средине о суфинансирању реализације пројекта пошумљавања у циљу заштите и очувања предеоног диверзитета у 2022. години на територији Општине Кучево.	
Опис:	Општина Кучево је поднела Захтев за доделу средстава Министарству заштите животне средине за суфинансирање реализације пројеката пошумљавања у циљу заштите и очувања предеоног диверзитета у 2022.години.	
Трајање пројекта:	2022	
Одговорно лице за спровођење пројекта:	**Председник општине**	

	Циљ*	Индикатори**						
		Назив индикатора	Вредност у базној години (2020)	Очекивана вредност у 2021. години	Циљана вредност у 2022. години	Циљана вредност у 2023. години	Циљана вредност у 2024. години	Извор верификације
1	Формирање основе за одрживи развој општине,очување и заштита природних вредности,као и успостављање ефикасног процеса заштите животне средине.	Број посађених садница			873,0			Финансијски извештај ОУ

ПЛАНИРАНА СРЕДСТВА ЗА ПРОЈЕКАТ

			Вредност у базној години (2020)	Очекивана вредност у 2021. години	Вредност у 2022. години	Вредност у 2023. години	Вредност у 2024. години	Укупно (2022-2024)

Страна 1 од 3

Образац 3. Пројекат

ПЛАНИРАНА СРЕДСТВА ЗА ПРОЈЕКАТ

Рбр.	Конто	ОПИС	Вредност у базној години (2020)		Очекивана вредност у 2021. години		Вредност у 2022. години		Вредност у 2023. години		Вредност у 2024. години		Укупно (2022-2024)	
			Приходи из буџета	Приходи из осталих извора	Приходи из буџета	Приходи из осталих извора	Приходи из буџета	Приходи из осталих извора	Приходи из буџета	Приходи из осталих извора	Приходи из буџета	Приходи из осталих извора	Приходи из буџета	Приходи из осталих извора
1	2	3	4	5	6	7	8	9	10	11	12	13	14=(8+10+12)	15=(9+11+13)
8	700000	ТЕКУЋИ ПРИХОДИ (9 + 32 + 44 + 69 + 74 +78)					500.000	2.000.000					500.000	2.000.000
32	730000	ДОНАЦИЈЕ, ПОМОЋИ И ТРАНСФЕРИ (33 + 36 + 41)						2.000.000						2.000.000
41	733000	ТРАНСФЕРИ ОД ДРУГИХ НИВОА ВЛАСТИ (42 + 43)						2.000.000						2.000.000
78	790000	ПРИХОДИ ИЗ БУЏЕТА (79)					500.000						500.000	
79	791000	ПРИХОДИ ИЗ БУЏЕТА (80)					500.000						500.000	
146		УКУПНИ ПРИХОДИ, ПРИМАЊА И ПРЕНЕТА СРЕДСТВА ИЗ ПРЕТХОДНЕ ГОДИНЕ (1 + 8 + 81 + 106)					500.000	2.000.000					500.000	2.000.000
147	400000	ТЕКУЋИ РАСХОДИ (148+166+211+226+250+263+279+294)					500.000	2.000.000					500.000	2.000.000
166	420000	КОРИШЋЕЊЕ УСЛУГА И РОБА (167 + 175 + 181 + 190 + 198 + 201)					500.000	2.000.000					500.000	2.000.000
190	424000	СПЕЦИЈАЛИЗОВАНЕ УСЛУГЕ (од 191 до197)					500.000	2.000.000					500.000	2.000.000
405		УКУПНИ РАСХОДИ И ИЗДАЦИ (147 + 311 + 357)					500.000	2.000.000					500.000	2.000.000
		Разлика (146-405) *[Укупни приходи, примања и пренета средства - Укупни расходи и издаци]*												

Шифра	Извори финансирања пројекта	Вредност у базној години (2020)	Очекивана вредност у 2021. години	Вредност у 2022. години	Вредност у 2023. години	Вредност у 2024. години	Укупно (2022-2023)
1	2	3	4	5	6	7	8=(5+6+7)
01	Приходи из буџета			500.000			500.000
07	Трансфери од других нивоа власти			2.000.000			2.000.000

Образац 3. Пројекат

ПЛАНИРАНА СРЕДСТВА ЗА ПРОЈЕКАТ

Рбр.	Конто	ОПИС	Вредност у базној години (2020)		Очекивана вредност у 2021. години		Вредност у 2022. години		Вредност у 2023. години		Вредност у 2024. години		Укупно (2022-2024)	
			Приходи из буџета	Приходи из осталих извора	Приходи из буџета	Приходи из осталих извора	Приходи из буџета	Приходи из осталих извора	Приходи из буџета	Приходи из осталих извора	Приходи из буџета	Приходи из осталих извора	Приходи из буџета	Приходи из осталих извора
1	2	3	4	5	6	7	8	9	10	11	12	13	14=(8+10+12)	15=(9+11+13)
УКУПНО ЗА:		0401-4001 Пројекат-пошумљавање						2.500.000						2.500.000
		Разлика (укупни расходи и издаци - укупни извори)												

* 1-3 циља за сваку програмску активност

** 1-3 индикатора исхода/излазног резултата за сваки циљ

Одговорно лице

Датум: _____ _____

Образац 1. Програм

Обрасци за припрему програмског буџета
df

Назив програма:	**Програм 7. Организација саобраћаја и саобраћајна инфраструктура**
Шифра програма:	**0701**
Сектор:	**Саобраћај и саобраћајна инфраструктура**
Сврха:	Унапређење организације саобраћаја и унапређење саобраћајне инфраструктуре у локалној самоуправи.
Основ:	Закон о јавним путевима, Закон о просторном плану РС и Закон о планирању и изградњи
Опис:	Програм развој путне инфраструктуре подразумева изградњу и реконструкцију путева
Назив организационе јединице/Буџетски корисник:	Општинска управа Кучево
Одговорно лице за спровођење програма:	Начелник ОУ

	Циљ*	***Индикатори****						
		Назив индикатора	***Вредност у базној години (2020)***	***Очекивана вредност у 2021. години***	***Циљана вредност у 2022. години***	***Циљана вредност у 2023. години***	***Циљана вредност у 2024. години***	***Извор верификације***
1	Развијеност инфраструктуре у контексту доприноса социо економском развоју	Дужина изграђених саобраћајница које су у надлежности града/општине (у км)		12	15	13	10	Окончане ситуације

ПЛАНИРАНА СРЕДСТВА ЗА ПРОГРАМ

Рбр.	***Конто***	***ОПИС***	***Вредност у базној години (2020)***		***Очекивана вредност у 2021. години***		***Вредност у 2022. години***		***Вредност у 2023. години***		***Вредност у 2024. години***		***Укупно (2022-2024)***	
			Приходи из буџета	***Приходи из осталих извора***	***Приходи из буџета***	***Приходи из осталих извора***	***Приходи из буџета***	***Приходи из осталих извора***	***Приходи из буџета***	***Приходи из осталих извора***	***Приходи из буџета***	***Приходи из осталих извора***	***Приходи из буџета***	***Приходи из осталих извора***

Образац 1. Програм

ПЛАНИРАНА СРЕДСТВА ЗА ПРОГРАМ

Рбр.	***Конто***	***ОПИС***	***Вредност у базној години (2020)***		***Очекивана вредност у 2021. години***		***Вредност у 2022. години***		***Вредност у 2023. години***		***Вредност у 2024. години***		***Укупно (2022-2024)***	
			Приходи из буџета	***Приходи из осталих извора***	***Приходи из буџета***	***Приходи из осталих извора***	***Приходи из буџета***	***Приходи из осталих извора***	***Приходи из буџета***	***Приходи из осталих извора***	***Приходи из буџета***	***Приходи из осталих извора***	***Приходи из буџета***	***Приходи из осталих извора***
1	*2*	*3*	*4*	*5*	*6*	*7*	*8*	*9*	*10*	*11*	*12*	*13*	*14=(8+10+12)*	*15=(9+11+13)*
1	300000	КАПИТАЛ, УТВРЂИВАЊЕ РЕЗУЛТАТА ПОСЛОВАЊА И ВАНБИЛАНСНА ЕВИДЕНЦИЈА (2 + 5)						7.552.667						7.552.667
2	310000	КАПИТАЛ (3)						7.552.667						7.552.667
3	311000	КАПИТАЛ (4)						7.552.667						7.552.667
8	700000	ТЕКУЋИ ПРИХОДИ (9 + 32 + 44 + 69 + 74 +78)					63.090.000						63.090.000	
78	790000	ПРИХОДИ ИЗ БУЏЕТА (79)					63.090.000						63.090.000	
79	791000	ПРИХОДИ ИЗ БУЏЕТА (80)					63.090.000						63.090.000	
146		УКУПНИ ПРИХОДИ, ПРИМАЊА И ПРЕНЕТА СРЕДСТВА ИЗ ПРЕТХОДНЕ ГОДИНЕ (1 + 8 + 81 + 106)					63.090.000	7.552.667					63.090.000	7.552.667
147	400000	ТЕКУЋИ РАСХОДИ (148+166+211+226+250+263+279+294)					30.290.000						30.290.000	
166	420000	КОРИШЋЕЊЕ УСЛУГА И РОБА (167 + 175 + 181 + 190 + 198 + 201)					29.300.000						29.300.000	
181	423000	УСЛУГЕ ПО УГОВОРУ (од 182 до 189)					2.000.000						2.000.000	
198	425000	ТЕКУЋЕ ПОПРАВКЕ И ОДРЖАВАЊЕ (199 + 200)					27.000.000						27.000.000	
201	426000	МАТЕРИЈАЛ (од 202 до 210)					300.000						300.000	
250	450000	СУБВЕНЦИЈЕ (251 + 254 + 257 + 260)					990.000						990.000	
260	454000	СУБВЕНЦИЈЕ ПРИВАТНИМ ПРЕДУЗЕЋИМА (261 + 262)					990.000						990.000	
311	500000	ИЗДАЦИ ЗА НЕФИНАНСИЈСКУ ИМОВИНУ (312 + 334 + 343 + 346 + 354)					32.800.000	7.552.667					32.800.000	7.552.667
312	510000	ОСНОВНА СРЕДСТВА (313 + 318 + 328 + 330 + 332)					32.800.000	7.552.667					32.800.000	7.552.667

Образац 1. Програм

ПЛАНИРАНА СРЕДСТВА ЗА ПРОГРАМ

Рбр.	Конто	ОПИС	Вредност у базној години (2020)		Очекивана вредност у 2021. години		Вредност у 2022. години		Вредност у 2023. години		Вредност у 2024. години		Укупно (2022-2024)	
			Приходи из буџета	Приходи из осталих извора	Приходи из буџета	Приходи из осталих извора	Приходи из буџета	Приходи из осталих извора	Приходи из буџета	Приходи из осталих извора	Приходи из буџета	Приходи из осталих извора	Приходи из буџета	Приходи из осталих извора
1	2	3	4	5	6	7	8	9	10	11	12	13	14=(8+10+12)	15=(9+11+13)
313	511000	ЗГРАДЕ И ГРАЂЕВИНСКИ ОБЈЕКТИ (од 314 до 317)					32.000.000	684.000					32.000.000	684.000
318	512000	МАШИНЕ И ОПРЕМА (од 319 до 327)					800.000	6.868.667					800.000	6.868.667
405		УКУПНИ РАСХОДИ И ИЗДАЦИ (147 + 311 + 357)					63.090.000	7.552.667					63.090.000	7.552.667
		Разлика (146-405) *[Укупни приходи, примања и пренета средства - Укупни расходи и издаци]*												

Шифра	Извори финансирања програмске активности	Вредност у базној години (2020)	Очекивана вредност у 2021. години	Вредност у 2022. години	Вредност у 2023. години	Вредност у 2024. години	Укупно (2022-2024)
1	2	3	4	5	6	7	8=(5+6+7)
01	Приходи из буџета			63.090.000			63.090.000
15	Неутрошена средства донација из ранијих година			684.000			684.000
УКУПНО ЗА:	Програм 7. Организација саобраћаја и саобраћајна инфраструктура			70.642.667			70.642.667
	Разлика (укупни расходи и издаци - укупни извори)						

ЛИСТА ПРОГРАМСКИХ АКТИВНОСТИ/ПРОЈЕКАТА У ОКВИРУ ПРОГРАМА

Рбр.	Назив програмских активности и пројеката у оквиру програма по буџетским корисницима	Вредност у базној години (2020)		Очекивана вредност у 2021. години		Вредност у 2022. години		Вредност у 2023. години		Вредност у 2024. години		Укупно (2022-2024)	
		Буџетска средства	Средства из осталих извора	Буџетска средства	Средства из осталих извора	Буџетска средства	Средства из осталих извора	Буџетска средства	Средства из осталих извора	Буџетска средства	Средства из осталих извора	Буџетска средства	Средства из осталих извора
1	2	3	4	5	6	7	8	9	10	11	12	13	14
1	0701-0002 Одржавање саобраћајне инфраструктуре (Општинска управа Кучево)	0	0	0	0	61.000.000	684.000	0	0	0	0	61.000.000	684.000
2	0701-0004 Јавни градски и приградски превоз путника (Општинска управа Кучево)	0	0	0	0	990.000	0	0	0	0	0	990.000	

ПЛАНИРАНА СРЕДСТВА ЗА ПРОГРАМ

Рбр.	Конто	ОПИС	Вредност у базној години (2020)		Очекивана вредност у 2021. години		Вредност у 2022. години		Вредност у 2023. години		Вредност у 2024. години		Укупно (2022-2024)	
			Приходи из буџета	Приходи из осталих извора	Приходи из буџета	Приходи из осталих извора	Приходи из буџета	Приходи из осталих извора	Приходи из буџета	Приходи из осталих извора	Приходи из буџета	Приходи из осталих извора	Приходи из буџета	Приходи из осталих извора
1	2	3	4	5	6	7	8	9	10	11	12	13	14=(8+10+12)	15=(9+11+13)
3	0701-0005 Унапређење безбедности саобраћаја (Општинска управа Кучево)	0	0	0	0	1.000.000	0	0	0	0	0	1.000.000	
4	0701-0001 Набавка минибуса за потребе превоза сеоског становништва у општини Кучево (Општинска управа Кучево)	0	0	0	0	100.000	6.868.667	0	0	0	0	100.000	6.868.667
УКУПНО ЗА:	Програм 7. Организација саобраћаја и саобраћајна инфраструктура					63.090.000	7.552.667					63.090.000	7.552.667

* 1-5 циља за сваки програм

** 1-3 индикатора за сваки циљ

Одговорно лице

Датум: _____ _____

Обрасци за припрему програмског буџета

2. ПРОГРАМСКА АКТИВНОСТ

Програм коме припада:	**Програм 7. Организација саобраћаја и саобраћајна инфраструктура**
Шифра и назив:	**0701-0002 Одржавање саобраћајне инфраструктуре**
Функција:	**451 - Друмски саобраћај**
Назив организационе јединице/Буџетски корисник:	Општинска управа Кучево
Сврха:	Сигурнији и бржи превоз
Основ:	Одржавање путева и Закон о безбедности саобраћаја на путевима
Опис:	Одржавањем путева постићи ће се безбеднији саобраћај и боља међусобна повезаност општине са 22 насеља
Мере и поглавље преговора о приступању ЕУ:	
Одговорно лице за спровођење прог. активности:	Начелник ОУ

	*Циљ**	*Индикатори***					
		Назив индикатора	*Вредност у базној години (2020)*	*Очекивана вредност у 2021. години*	*Циљана вредност у 2022. години*	*Циљана вредност у 2023. години*	*Циљана вредност у 2024. години*	*Извор верификације*
1	Одржавање квалитета путне мреже кроз реконструкцију и редовно одржавање асфалтног покривача	Број километара санираних и/или реконструисаних путева		420	420	420	420	Грађевински дневници

ПЛАНИРАНА СРЕДСТВА ЗА ПРОГРАМСКУ АКТИВНОСТ

Рбр.	*Конто*	*ОПИС*	*Вредност у базној години (2020)*		*Очекивана вредност у 2021. години*		*Вредност у 2022. години*		*Вредност у 2023. години*		*Вредност у 2024. години*		*Укупно (2022-2024)*	
			Приходи из буџета	*Приходи из осталих извора*	*Приходи из буџета*	*Приходи из осталих извора*	*Приходи из буџета*	*Приходи из осталих извора*	*Приходи из буџета*	*Приходи из осталих извора*	*Приходи из буџета*	*Приходи из осталих извора*	*Приходи из буџета*	*Приходи из осталих извора*
1	*2*	*3*	*4*	*5*	*6*	*7*	*8*	*9*	*10*	*11*	*12*	*13*	*14=(8+10+12)*	*15=(9+11+13)*

ПЛАНИРАНА СРЕДСТВА ЗА ПРОГРАМСКУ АКТИВНОСТ

Рбр.	*Конто*	*ОПИС*	*Вредност у базној години (2020)*		*Очекивана вредност у 2021. години*		*Вредност у 2022. години*		*Вредност у 2023. години*		*Вредност у 2024. години*		*Укупно (2022-2024)*	
			Приходи из буџета	*Приходи из осталих извора*	*Приходи из буџета*	*Приходи из осталих извора*	*Приходи из буџета*	*Приходи из осталих извора*	*Приходи из буџета*	*Приходи из осталих извора*	*Приходи из буџета*	*Приходи из осталих извора*	*Приходи из буџета*	*Приходи из осталих извора*
1	*2*	*3*	*4*	*5*	*6*	*7*	*8*	*9*	*10*	*11*	*12*	*13*	*14=(8+10+12)*	*15=(9+11+13)*
1	300000	КАПИТАЛ, УТВРЂИВАЊЕ РЕЗУЛТАТА ПОСЛОВАЊА И ВАНБИЛАНСНА ЕВИДЕНЦИЈА (2 + 5)						684.000						684.000
2	310000	КАПИТАЛ (3)						684.000						684.000
3	311000	КАПИТАЛ (4)						684.000						684.000
8	700000	ТЕКУЋИ ПРИХОДИ (9 + 32 + 44 + 69 + 74 +78)					61.000.000						61.000.000	
78	790000	ПРИХОДИ ИЗ БУЏЕТА (79)					61.000.000						61.000.000	
79	791000	ПРИХОДИ ИЗ БУЏЕТА (80)					61.000.000						61.000.000	
146		УКУПНИ ПРИХОДИ, ПРИМАЊА И ПРЕНЕТА СРЕДСТВА ИЗ ПРЕТХОДНЕ ГОДИНЕ (1 + 8 + 81 + 106)					61.000.000	684.000					61.000.000	684.000
147	400000	ТЕКУЋИ РАСХОДИ (148+166+211+226+250+263+279+294)					29.000.000						29.000.000	
166	420000	КОРИШЋЕЊЕ УСЛУГА И РОБА (167 + 175 + 181 + 190 + 198 + 201)					29.000.000						29.000.000	
181	423000	УСЛУГЕ ПО УГОВОРУ (од 182 до 189)					2.000.000						2.000.000	
198	425000	ТЕКУЋЕ ПОПРАВКЕ И ОДРЖАВАЊЕ (199 + 200)					27.000.000						27.000.000	
311	500000	ИЗДАЦИ ЗА НЕФИНАНСИЈСКУ ИМОВИНУ (312 + 334 + 343 + 346 + 354)					32.000.000	684.000					32.000.000	684.000
312	510000	ОСНОВНА СРЕДСТВА (313 + 318 + 328 + 330 + 332)					32.000.000	684.000					32.000.000	684.000
313	511000	ЗГРАДЕ И ГРАЂЕВИНСКИ ОБЈЕКТИ (од 314 до 317)					32.000.000	684.000					32.000.000	684.000
405		УКУПНИ РАСХОДИ И ИЗДАЦИ (147 + 311 + 357)					61.000.000	684.000					61.000.000	684.000

Образац 2. Програмска активност

ПЛАНИРАНА СРЕДСТВА ЗА ПРОГРАМСКУ АКТИВНОСТ

Рбр.	Конто	ОПИС	Вредност у базној години (2020)		Очекивана вредност у 2021. години		Вредност у 2022. години		Вредност у 2023. години		Вредност у 2024. години		Укупно (2022-2024)	
			Приходи из буџета	Приходи из осталих извора	Приходи из буџета	Приходи из осталих извора	Приходи из буџета	Приходи из осталих извора	Приходи из буџета	Приходи из осталих извора	Приходи из буџета	Приходи из осталих извора	Приходи из буџета	Приходи из осталих извора
1	2	3	4	5	6	7	8	9	10	11	12	13	14=(8+10+12)	15=(9+11+13)
		Разлика (146-405) [Укупни приходи, примања и пренета средства - Укупни расходи и издаци]												

Шифра	Извори финансирања програмске активности	Вредност у базној години (2020)	Очекивана вредност у 2021. години	Вредност у 2022. години	Вредност у 2023. години	Вредност у 2024. години	Укупно (2022-2024)
1	2	3	4	5	6	7	8=(5+6+7)
01	Приходи из буџета			61.000.000			61.000.000
15	Неутрошена средства донација из ранијих година			684.000			684.000
УКУПНО ЗА:	0701-0002 Одржавање саобраћајне инфраструктуре			61.684.000			61.684.000
	Разлика (укупни расходи и издаци - укупни извори)						

* 1-3 циља за сваку програмску активност
** 1-3 индикатора исхода/излазног резултата за сваки циљ

Одговорно лице

Датум: _____ _____

Обрасци за припрему програмског буџета

2. ПРОГРАМСКА АКТИВНОСТ

Програм коме припада:	**Програм 7. Организација саобраћаја и саобраћајна инфраструктура**
Шифра и назив:	**0701-0004 Јавни градски и приградски превоз путника**
Функција:	**451 - Друмски саобраћај**
Назив организационе јединице/Буџетски корисник:	Општинска управа Кучево
Сврха:	Сигурнији и бржи превоз
Основ:	Одржавање путева и Закон о безбедности саобраћаја на путевима
Опис:	Максимална могућа покривеност корисника и територије услугама јавног превоза
Мере и поглавље преговора о приступању ЕУ:	
Одговорно лице за спровођење прог. активности:	Начелник ОУ

	Циљ*	Индикатори**					
		Назив индикатора	Вредност у базној години (2020)	Очекивана вредност у 2021. години	Циљана вредност у 2022. години	Циљана вредност у 2023. години	Циљана вредност у 2024. години	Извор верификације
1	Максимална могућа покривеност корисника и територије услугама јавног превоза	Проценат покривености територије услугом јавног превоза (мерено кроз број насеља где постоји организован јавни превоз у односу на укупан број насеља)			100%(22/22)			Записник испоручиоца услуга

ПЛАНИРАНА СРЕДСТВА ЗА ПРОГРАМСКУ АКТИВНОСТ

Рбр.	Конто	ОПИС	Вредност у базној години (2020)		Очекивана вредност у 2021. години		Вредност у 2022. години		Вредност у 2023. години		Вредност у 2024. години		Укупно (2022-2024)	
			Приходи из буџета	Приходи из осталих извора	Приходи из буџета	Приходи из осталих извора	Приходи из буџета	Приходи из осталих извора	Приходи из буџета	Приходи из осталих извора	Приходи из буџета	Приходи из осталих извора	Приходи из буџета	Приходи из осталих извора
1	2	3	4	5	6	7	8	9	10	11	12	13	14=(8+10+12)	15=(9+11+13)

Образац 2. Програмска активност

ПЛАНИРАНА СРЕДСТВА ЗА ПРОГРАМСКУ АКТИВНОСТ

Рбр.	Конто	ОПИС	Вредност у базној години (2020)		Очекивана вредност у 2021. години		Вредност у 2022. години		Вредност у 2023. години		Вредност у 2024. години		Укупно (2022-2024)	
			Приходи из буџета	Приходи из осталих извора	Приходи из буџета	Приходи из осталих извора	Приходи из буџета	Приходи из осталих извора	Приходи из буџета	Приходи из осталих извора	Приходи из буџета	Приходи из осталих извора	Приходи из буџета	Приходи из осталих извора
1	2	3	4	5	6	7	8	9	10	11	12	13	14=(8+10+12)	15=(9+11+13)
8	700000	ТЕКУЋИ ПРИХОДИ (9 + 32 + 44 + 69 + 74 +78)					990.000						990.000	
78	790000	ПРИХОДИ ИЗ БУЏЕТА (79)					990.000						990.000	
79	791000	ПРИХОДИ ИЗ БУЏЕТА (80)					990.000						990.000	
146		УКУПНИ ПРИХОДИ, ПРИМАЊА И ПРЕНЕТА СРЕДСТВА ИЗ ПРЕТХОДНЕ ГОДИНЕ (1 + 8 + 81 + 106)					990.000						990.000	
147	400000	ТЕКУЋИ РАСХОДИ (148+166+211+226+250+263+279+294)					990.000						990.000	
250	450000	СУБВЕНЦИЈЕ (251 + 254 + 257 + 260)					990.000						990.000	
260	454000	СУБВЕНЦИЈЕ ПРИВАТНИМ ПРЕДУЗЕЋИМА (261 + 262)					990.000						990.000	
405		УКУПНИ РАСХОДИ И ИЗДАЦИ (147 + 311 + 357)					990.000						990.000	
		Разлика (146-405) *[Укупни приходи, примања и пренета средства - Укупни расходи и издаци]*												

Шифра	Извори финансирања програмске активности	Вредност у базној години (2020)	Очекивана вредност у 2021. години	Вредност у 2022. години	Вредност у 2023. години	Вредност у 2024. години	Укупно (2022-2024)
1	2	3	4	5	6	7	8=(5+6+7)
01	Приходи из буџета			990.000			990.000
УКУПНО ЗА:	0701-0004 Јавни градски и приградски превоз путника			990.000			990.000
	Разлика (укупни расходи и издаци - укупни извори)						

* 1-3 циља за сваку програмску активност

** 1-3 индикатора исхода/излазног резултата за сваки циљ

Образац 2. Програмска активност

ПЛАНИРАНА СРЕДСТВА ЗА ПРОГРАМСКУ АКТИВНОСТ

Рбр.	Конто	ОПИС	Вредност у базној години (2020)		Очекивана вредност у 2021. години		Вредност у 2022. години		Вредност у 2023. години		Вредност у 2024. години		Укупно (2022-2024)	
			Приходи из буџета	Приходи из осталих извора	Приходи из буџета	Приходи из осталих извора	Приходи из буџета	Приходи из осталих извора	Приходи из буџета	Приходи из осталих извора	Приходи из буџета	Приходи из осталих извора	Приходи из буџета	Приходи из осталих извора
1	2	3	4	5	6	7	8	9	10	11	12	13	14=(8+10+12)	15=(9+11+13)

Одговорно лице

Датум: _____ _____

Обрасци за припрему програмског буџета

2. ПРОГРАМСКА АКТИВНОСТ

Програм коме припада:	**Програм 7. Организација саобраћаја и саобраћајна инфраструктура**
Шифра и назив:	**0701-0005 Унапређење безбедности саобраћаја**
Функција:	**451 - Друмски саобраћај**
Назив организационе јединице/Буџетски корисник:	Општинска управа Кучево
Сврха:	Unapređenje organizacije saobraćaja i unapređenje saobraćajne infrastrukture u lokalnoj samoupravi
Основ:	Zakon o bezbednosti saobraćaja na putevima
Опис:	Unapređenje saobraćajne infrastrukture,unapređenje saobraćajnog svaspitanja i obrazovanja,naučno istraživački rad u oblasti bezbednosti saobraćaja
Мере и поглавље преговора о приступању ЕУ:	
Одговорно лице за спровођење прог. активности:	Председник савета за безбедност саобраћаја

	Циљ*	***Индикатори****					
		Назив индикатора	***Вредност у базној години (2020)***	***Очекивана вредност у 2021. години***	***Циљана вредност у 2022. години***	***Циљана вредност у 2023. години***	***Циљана вредност у 2024. години***	***Извор верификације***
1	Унапређење безбедности у саобраћају	Висина буџетских издвајања опредељених за програм			3450000			Квартални извештаји, фактуре,грађевински дневници и радни налози

ПЛАНИРАНА СРЕДСТВА ЗА ПРОГРАМСКУ АКТИВНОСТ

Рбр.	***Конто***	***ОПИС***	***Вредност у базној години (2020)***		***Очекивана вредност у 2021. години***		***Вредност у 2022. години***		***Вредност у 2023. години***		***Вредност у 2024. години***		***Укупно (2022-2024)***	
			Приходи из буџета	***Приходи из осталих извора***	***Приходи из буџета***	***Приходи из осталих извора***	***Приходи из буџета***	***Приходи из осталих извора***	***Приходи из буџета***	***Приходи из осталих извора***	***Приходи из буџета***	***Приходи из осталих извора***	***Приходи из буџета***	***Приходи из осталих извора***
1	*2*	*3*	*4*	*5*	*6*	*7*	*8*	*9*	*10*	*11*	*12*	*13*	*14=(8+10+12)*	*15=(9+11+13)*

ПЛАНИРАНА СРЕДСТВА ЗА ПРОГРАМСКУ АКТИВНОСТ

Рбр.	***Конто***	***ОПИС***	***Вредност у базној години (2020)***		***Очекивана вредност у 2021. години***		***Вредност у 2022. години***		***Вредност у 2023. години***		***Вредност у 2024. години***		***Укупно (2022-2024)***	
			Приходи из буџета	***Приходи из осталих извора***	***Приходи из буџета***	***Приходи из осталих извора***	***Приходи из буџета***	***Приходи из осталих извора***	***Приходи из буџета***	***Приходи из осталих извора***	***Приходи из буџета***	***Приходи из осталих извора***	***Приходи из буџета***	***Приходи из осталих извора***
1	*2*	*3*	*4*	*5*	*6*	*7*	*8*	*9*	*10*	*11*	*12*	*13*	*14=(8+10+12)*	*15=(9+11+13)*
8	700000	ТЕКУЋИ ПРИХОДИ (9 + 32 + 44 + 69 + 74 +78)					1.000.000						1.000.000	
78	790000	ПРИХОДИ ИЗ БУЏЕТА (79)					1.000.000						1.000.000	
79	791000	ПРИХОДИ ИЗ БУЏЕТА (80)					1.000.000						1.000.000	
146		УКУПНИ ПРИХОДИ, ПРИМАЊА И ПРЕНЕТА СРЕДСТВА ИЗ ПРЕТХОДНЕ ГОДИНЕ (1 + 8 + 81 + 106)					1.000.000						1.000.000	
147	400000	ТЕКУЋИ РАСХОДИ (148+166+211+226+250+263+279+294)					300.000						300.000	
166	420000	КОРИШЋЕЊЕ УСЛУГА И РОБА (167 + 175 + 181 + 190 + 198 + 201)					300.000						300.000	
201	426000	МАТЕРИЈАЛ (од 202 до 210)					300.000						300.000	
311	500000	ИЗДАЦИ ЗА НЕФИНАНСИЈСКУ ИМОВИНУ (312 + 334 + 343 + 346 + 354)					700.000						700.000	
312	510000	ОСНОВНА СРЕДСТВА (313 + 318 + 328 + 330 + 332)					700.000						700.000	
318	512000	МАШИНЕ И ОПРЕМА (од 319 до 327)					700.000						700.000	
405		УКУПНИ РАСХОДИ И ИЗДАЦИ (147 + 311 + 357)					1.000.000						1.000.000	
		Разлика (146-405) *[Укупни приходи, примања и пренета средства - Укупни расходи и издаци]*												

Шифра	***Извори финансирања програмске активности***	***Вредност у базној години (2020)***	***Очекивана вредност у 2021. години***	***Вредност у 2022. години***	***Вредност у 2023. години***	***Вредност у 2024. години***	***Укупно (2022-2024)***
1	*2*	*3*	*4*	*5*	*6*	*7*	*8=(5+6+7)*
01	Приходи из буџета			1.000.000			1.000.000

Образац 2. Програмска активност

ПЛАНИРАНА СРЕДСТВА ЗА ПРОГРАМСКУ АКТИВНОСТ

Рбр.	Конто	ОПИС	Вредност у базној години (2020)		Очекивана вредност у 2021. години		Вредност у 2022. години		Вредност у 2023. години		Вредност у 2024. години		Укупно (2022-2024)	
			Приходи из буџета	Приходи из осталих извора	Приходи из буџета	Приходи из осталих извора	Приходи из буџета	Приходи из осталих извора	Приходи из буџета	Приходи из осталих извора	Приходи из буџета	Приходи из осталих извора	Приходи из буџета	Приходи из осталих извора
1	2	3	4	5	6	7	8	9	10	11	12	13	14=(8+10+12)	15=(9+11+13)
УКУПНО ЗА:		0701-0005 Унапређење безбедности саобраћаја						1.000.000						1.000.000
		Разлика (укупни расходи и издаци - укупни извори)												

* 1-3 циља за сваку програмску активност

** 1-3 индикатора исхода/излазног резултата за сваки циљ

Одговорно лице

Датум: _____ _____

Образац 3. Пројекат

Обрасци за припрему програмског буџета

3. ПРОЈЕКАТ

Програм коме припада:	**Програм 7. Организација саобраћаја и саобраћајна инфраструктура**	
Шифра пројекта:	**0701**	**5001**
Назив пројекта:	**Набавка минибуса за потребе превоза сеоског становништва у општини Кучево**	
Функција:	451 - Друмски саобраћај	
Назив организационе јединице/Буџетски корисник:	**Општинска управа Кучево**	
Сврха:	Unapređenje organizacije saobraćaja i unapređenje saobraćajne infrastrukture u lokalnoj samoupravi	
Основ:	Ugovor zaključen sa Ministarstvom za brigu o selu.	
Опис:	Kupljeni minbus će se koristiti namenski.Isključivo za potrebe prevoza seoskog stanovništva iz jednog sela u drugo ili iz sela u gradsko/opštinsko sedište,u skladu sa oderdbama javnog konkursa i Uredbe.	
Трајање пројекта:	2022	
Ознака за капитални пројекат:	(статус пројектно техничке документације, постоји или не постоји, статус имовинско правних односа, решени или нерешени)	
Ознака да ли је ИПА пројекат:	(бира се ИПА година финансирања и ИПА програм/мере из предефинисане листе коју у базу уноси Министарство финансија	
Мере и поглавље преговора о приступању ЕУ:		
Одговорно лице за спровођење пројекта:		

	Циљ*	Индикатори**						
		Назив индикатора	Вредност у базној години (2020)	Очекивана вредност у 2021. години	Циљана вредност у 2022. години	Циљана вредност у 2023. години	Циљана вредност у 2024. години	Извор верификације
1	Побољшање превоза сеоског становништва општине Кучево	Набављен аутобус			6.968.667,00			Квартални извештаји, фактуре.

ПЛАНИРАНА СРЕДСТВА ЗА ПРОЈЕКАТ

Рбр.	Конто	ОПИС	Вредност у базној години (2020)		Очекивана вредност у 2021. години		Вредност у 2022. години		Вредност у 2023. години		Вредност у 2024. године		Укупно (2022-2024)	
			Приходи из буџета	Приходи из осталих извора	Приходи из буџета	Приходи из осталих извора	Приходи из буџета	Приходи из осталих извора	Приходи из буџета	Приходи из осталих извора	Приходи из буџета	Приходи из осталих извора	Приходи из буџета	Приходи из осталих извора

Образац 3. Пројекат

ПЛАНИРАНА СРЕДСТВА ЗА ПРОЈЕКАТ

Рбр.	Конто	ОПИС	Вредност у базној години (2020)		Очекивана вредност у 2021. години		Вредност у 2022. години		Вредност у 2023. години		Вредност у 2024. године		Укупно (2022-2024)	
			Приходи из буџета	Приходи из осталих извора	Приходи из буџета	Приходи из осталих извора	Приходи из буџета	Приходи из осталих извора	Приходи из буџета	Приходи из осталих извора	Приходи из буџета	Приходи из осталих извора	Приходи из буџета	Приходи из осталих извора
1	2	3	4	5	6	7	8	9	10	11	12	13	14=(8+10+12)	15=(9+11+13)
1	300000	КАПИТАЛ, УТВРЂИВАЊЕ РЕЗУЛТАТА ПОСЛОВАЊА И ВАНБИЛАНСНА ЕВИДЕНЦИЈА (2 + 5)						6.868.667						6.868.667
2	310000	КАПИТАЛ (3)						6.868.667						6.868.667
3	311000	КАПИТАЛ (4)						6.868.667						6.868.667
8	700000	ТЕКУЋИ ПРИХОДИ (9 + 32 + 44 + 69 + 74 +78)					100.000						100.000	
78	790000	ПРИХОДИ ИЗ БУЏЕТА (79)					100.000						100.000	
79	791000	ПРИХОДИ ИЗ БУЏЕТА (80)					100.000						100.000	
146		УКУПНИ ПРИХОДИ, ПРИМАЊА И ПРЕНЕТА СРЕДСТВА ИЗ ПРЕТХОДНЕ ГОДИНЕ (1 + 8 + 81 + 106)					100.000	6.868.667					100.000	6.868.667
311	500000	ИЗДАЦИ ЗА НЕФИНАНСИЈСКУ ИМОВИНУ (312 + 334 + 343 + 346 + 354)					100.000	6.868.667					100.000	6.868.667
312	510000	ОСНОВНА СРЕДСТВА (313 + 318 + 328 + 330 + 332)					100.000	6.868.667					100.000	6.868.667
318	512000	МАШИНЕ И ОПРЕМА (од 319 до 327)					100.000	6.868.667					100.000	6.868.667
405		УКУПНИ РАСХОДИ И ИЗДАЦИ (147 + 311 + 357)					100.000	6.868.667					100.000	6.868.667
		Разлика (146-405) *[Укупни приходи, примања и пренета средства - Укупни расходи и издаци]*												

Шифра	Извори финансирања пројекта	Вредност у базној години (2019)	Очекивана вредност у 2020. години	Вредност у 2021. години	Вредност у 2022. години	Вредност у 2023. години	Укупно (2021-2023)
1	2	3	4	5	6	7	8=(5+6+7)
01	Приходи из буџета			100.000			100.000

Образац 3. Пројекат

ПЛАНИРАНА СРЕДСТВА ЗА ПРОЈЕКАТ

Рбр.	Конто	ОПИС	Вредност у базној години (2020)		Очекивана вредност у 2021. години		Вредност у 2022. години		Вредност у 2023. години		Вредност у 2024. године		Укупно (2022-2024)	
			Приходи из буџета	Приходи из осталих извора	Приходи из буџета	Приходи из осталих извора	Приходи из буџета	Приходи из осталих извора	Приходи из буџета	Приходи из осталих извора	Приходи из буџета	Приходи из осталих извора	Приходи из буџета	Приходи из осталих извора
1	2	3	4	5	6	7	8	9	10	11	12	13	14=(8+10+12)	15=(9+11+13)
13	Нераспоређени вишак прихода из ранијих година							6.868.667						6.868.667
УКУПНО ЗА:		0701-5001 Набавка минибуса за потребе превоза сеоског становништва у општини Кучево						6.968.667						6.968.667
		Разлика (укупни расходи и издаци - укупни извори)												

* 1-3 циља за сваку програмску активност

** 1-3 индикатора исхода/излазног резултата за сваки циљ

Одговорно лице

Датум: _____ _____

Образац 1. Програм

Обрасци за припрему програмског буџета
1. ПРОГРАМ

Назив програма:	**Програм 8. Предшколско васпитање и образовање**
Шифра програма:	**2002**
Сектор:	**Образовање**
Сврха:	Omogućavanje obuhvata predškolske dece u vrtićima
Основ:	Програм рада Предшколске установе ,,Лане,, Кучево
Опис:	Установа омогућава уписивање у вртић свој деци, без листе чекања.Такође, ради повећања обухвата редовно се остварује сарадња са локалном самоуправом везано за регресирани боравак деце из осетљивих група и трећег детета у систему школовања.
Назив организационе јединице/Буџетски корисник:	**Предшколска установа ,,Лане,, Кучево**
Одговорно лице за спровођење програма:	**Директор Предшколске установе**

	Циљ*	***Индикатори****						
		Назив индикатора	***Вредност у базној години (2020)***	***Очекивана вредност у 2021. години***	***Циљана вредност у 2022. години***	***Циљана вредност у 2023. години***	***Циљана вредност у 2024. години***	***Извор верификације***
1	Повећање обухвата деце предшколским васпитањем и образовањем	Проценат уписане деце у односу на број укупно пријављене деце		100%	100%	100%	100%	Евиденција уписа деце у вртић

ПЛАНИРАНА СРЕДСТВА ЗА ПРОГРАМ

Рбр.	***Конто***	***ОПИС***	***Вредност у базној години (2020)***		***Очекивана вредност у 2021. години***		***Вредност у 2022. години***		***Вредност у 2023. години***		***Вредност у 2024. години***		***Укупно (2022-2024)***	
			Приходи из буџета	***Приходи из осталих извора***	***Приходи из буџета***	***Приходи из осталих извора***	***Приходи из буџета***	***Приходи из осталих извора***	***Приходи из буџета***	***Приходи из осталих извора***	***Приходи из буџета***	***Приходи из осталих извора***	***Приходи из буџета***	***Приходи из осталих извора***

Образац 1. Програм

ПЛАНИРАНА СРЕДСТВА ЗА ПРОГРАМ

Рбр.	***Конто***	***ОПИС***	***Вредност у базној години (2020)***		***Очекивана вредност у 2021. години***		***Вредност у 2022. години***		***Вредност у 2023. години***		***Вредност у 2024. години***		***Укупно (2022-2024)***	
			Приходи из буџета	***Приходи из осталих извора***	***Приходи из буџета***	***Приходи из осталих извора***	***Приходи из буџета***	***Приходи из осталих извора***	***Приходи из буџета***	***Приходи из осталих извора***	***Приходи из буџета***	***Приходи из осталих извора***	***Приходи из буџета***	***Приходи из осталих извора***
1	*2*	*3*	*4*	*5*	*6*	*7*	*8*	*9*	*10*	*11*	*12*	*13*	*14=(8+10+12)*	*15=(9+11+13)*
1	300000	КАПИТАЛ, УТВРЂИВАЊЕ РЕЗУЛТАТА ПОСЛОВАЊА И ВАНБИЛАНСНА ЕВИДЕНЦИЈА (2 + 5)						10.466.138						10.466.138
2	310000	КАПИТАЛ (3)						10.466.138						10.466.138
3	311000	КАПИТАЛ (4)						10.466.138						10.466.138
8	700000	ТЕКУЋИ ПРИХОДИ (9 + 32 + 44 + 69 + 74 +78)					59.950.000	1.853.862					59.950.000	1.853.862
32	730000	ДОНАЦИЈЕ, ПОМОЋИ И ТРАНСФЕРИ (33 + 36 + 41)						1.693.862						1.693.862
41	733000	ТРАНСФЕРИ ОД ДРУГИХ НИВОА ВЛАСТИ (42 + 43)						1.693.862						1.693.862
69	770000	МЕМОРАНДУМСКЕ СТАВКЕ ЗА РЕФУНДАЦИЈУ РАСХОДА (70 + 72)						160.000						160.000
70	771000	МЕМОРАНДУМСКЕ СТАВКЕ ЗА РЕФУНДАЦИЈУ РАСХОДА (71)						160.000						160.000
78	790000	ПРИХОДИ ИЗ БУЏЕТА (79)					59.950.000						59.950.000	
79	791000	ПРИХОДИ ИЗ БУЏЕТА (80)					59.950.000						59.950.000	
146		УКУПНИ ПРИХОДИ, ПРИМАЊА И ПРЕНЕТА СРЕДСТВА ИЗ ПРЕТХОДНЕ ГОДИНЕ (1 + 8 + 81 + 106)					59.950.000	12.320.000					59.950.000	12.320.000
147	400000	ТЕКУЋИ РАСХОДИ (148+166+211+226+250+263+279+294)					59.700.000	2.020.000					59.700.000	2.020.000
148	410000	РАСХОДИ ЗА ЗАПОСЛЕНЕ (149+151+155+157+162+164)					43.965.000	1.860.000					43.965.000	1.860.000
149	411000	ПЛАТЕ, ДОДАЦИ И НАКНАДЕ ЗАПОСЛЕНИХ (ЗАРАДЕ) (150)					35.315.000	1.580.000					35.315.000	1.580.000
151	412000	СОЦИЈАЛНИ ДОПРИНОСИ НА ТЕРЕТ ПОСЛОДАВЦА (од 152 до 154)					5.880.000	280.000					5.880.000	280.000
157	414000	СОЦИЈАЛНА ДАВАЊА ЗАПОСЛЕНИМА (од 158 до 161)					1.174.000						1.174.000	

Образац 1. Програм

ПЛАНИРАНА СРЕДСТВА ЗА ПРОГРАМ

Рбр.	Конто	ОПИС	Вредност у базној години (2020)		Очекивана вредност у 2021. години		Вредност у 2022. години		Вредност у 2023. години		Вредност у 2024. години		Укупно (2022-2024)	
			Приходи из буџета	Приходи из осталих извора	Приходи из буџета	Приходи из осталих извора	Приходи из буџета	Приходи из осталих извора	Приходи из буџета	Приходи из осталих извора	Приходи из буџета	Приходи из осталих извора	Приходи из буџета	Приходи из осталих извора
1	2	3	4	5	6	7	8	9	10	11	12	13	14=(8+10+12)	15=(9+11+13)
162	415000	НАКНАДА ТРОШКОВА ЗА ЗАПОСЛЕНЕ (163)					946.000						946.000	
164	416000	НАГРАДЕ ЗАПОСЛЕНИМА И ОСТАЛИ ПОСЕБНИ РАСХОДИ (165)					650.000						650.000	
166	420000	КОРИШЋЕЊЕ УСЛУГА И РОБА (167 + 175 + 181 + 190 + 198 + 201)					15.700.000	160.000					15.700.000	160.000
167	421000	СТАЛНИ ТРОШКОВИ (од 168 до 174)					4.500.000	100.000					4.500.000	100.000
175	422000	ТРОШКОВИ ПУТОВАЊА (од 176 до 180)					350.000						350.000	
181	423000	УСЛУГЕ ПО УГОВОРУ (од 182 до 189)					5.000.000						5.000.000	
190	424000	СПЕЦИЈАЛИЗОВАНЕ УСЛУГЕ (од 191 до197)					330.000						330.000	
198	425000	ТЕКУЋЕ ПОПРАВКЕ И ОДРЖАВАЊЕ (199 + 200)					420.000						420.000	
201	426000	МАТЕРИЈАЛ (од 202 до 210)					5.100.000	60.000					5.100.000	60.000
294	480000	ОСТАЛИ РАСХОДИ (295 + 298 + 302 + 304 + 307 + 309)					35.000						35.000	
298	482000	ПОРЕЗИ, ОБАВЕЗНЕ ТАКСЕ И КАЗНЕ (од 299 до 301)					35.000						35.000	
311	500000	ИЗДАЦИ ЗА НЕФИНАНСИЈСКУ ИМОВИНУ (312 + 334 + 343 + 346 + 354)					250.000	10.300.000					250.000	10.300.000
312	510000	ОСНОВНА СРЕДСТВА (313 + 318 + 328 + 330 + 332)					250.000	10.300.000					250.000	10.300.000
318	512000	МАШИНЕ И ОПРЕМА (од 319 до 327)					250.000	10.300.000					250.000	10.300.000
405		УКУПНИ РАСХОДИ И ИЗДАЦИ (147 + 311 + 357)					59.950.000	12.320.000					59.950.000	12.320.000
		Разлика (146-405) *[Укупни приходи, примања и пренета средства - Укупни расходи и издаци]*												

Образац 1. Програм

ПЛАНИРАНА СРЕДСТВА ЗА ПРОГРАМ

Рбр.	Конто	ОПИС	Вредност у базној години (2020)		Очекивана вредност у 2021. години		Вредност у 2022. години		Вредност у 2023. години		Вредност у 2024. години		Укупно (2022-2024)	
			Приходи из буџета	Приходи из осталих извора	Приходи из буџета	Приходи из осталих извора	Приходи из буџета	Приходи из осталих извора	Приходи из буџета	Приходи из осталих извора	Приходи из буџета	Приходи из осталих извора	Приходи из буџета	Приходи из осталих извора
1	2	3	4	5	6	7	8	9	10	11	12	13	14=(8+10+12)	15=(9+11+13)

Шифра	Извори финансирања програмске активности	Вредност у базној години (2020)	Очекивана вредност у 2021. години	Вредност у 2022. години	Вредност у 2023. години	Вредност у 2024. години	Укупно (2022-2024)
1	2	3	4	5	6	7	8=(5+6+7)
01	Приходи из буџета			59.950.000			59.950.000
07	Трансфери од других нивоа власти			1.693.862			1.693.862
13	Нераспоређени вишак прихода из ранијих година			10.300.000			10.300.000
16	Родитељски динар за ваннаставне активности			160.000			160.000
УКУПНО ЗА:	Програм 8. Предшколско васпитање и образовање			72.270.000			72.270.000
	Разлика (укупни расходи и издаци - укупни извори)						

ЛИСТА ПРОГРАМСКИХ АКТИВНОСТИ/ПРОЈЕКАТА У ОКВИРУ ПРОГРАМА

Рбр.	Назив програмских активности и пројеката у оквиру програма по буџетским корисницима	Вредност у базној години (2020)		Очекивана вредност у 2021. години		Вредност у 2022. години		Вредност у 2023. години		Вредност у 2024. години		Укупно (2022-2024)	
		Буџетска средства	Средства из осталих извора	Буџетска средства	Средства из осталих извора	Буџетска средства	Средства из осталих извора	Буџетска средства	Средства из осталих извора	Буџетска средства	Средства из осталих извора	Буџетска средства	Средства из осталих извора
1	2	3	4	5	6	7	8	9	10	11	12	13	14
1	2002-0001 Функционисање и остваривање предшколског васпитања и образовања (Предшколска установа „Дечје“ Кучево)	0	0	0	0	59.950.000	2.020.000	0	0	0	0	59.950.000	2.020.000
2	2002-5001 Реконструкција и опремање кухиње и вешераја (Општинска управа Кучево)	0	0	0	0	0	10.300.000	0	0	0	0		10.300.000
УКУПНО ЗА:	Програм 8. Предшколско васпитање и образовање					59.950.000	12.320.000					59.950.000	12.320.000

* 1-5 циља за сваки програм

** 1-3 индикатора за сваки циљ

Одговорно лице

Датум: _____ _____

Образац 1. Програм

ПЛАНИРАНА СРЕДСТВА ЗА ПРОГРАМ

Рбр.	Конто	ОПИС	Вредност у базној години (2020)		Очекивана вредност у 2021. години		Вредност у 2022. години		Вредност у 2023. години		Вредност у 2024. години		Укупно (2022-2024)	
			Приходи из буџета	Приходи из осталих извора	Приходи из буџета	Приходи из осталих извора	Приходи из буџета	Приходи из осталих извора	Приходи из буџета	Приходи из осталих извора	Приходи из буџета	Приходи из осталих извора	Приходи из буџета	Приходи из осталих извора
1	2	3	4	5	6	7	8	9	10	11	12	13	14=(8+10+12)	15=(9+11+13)

Образац 2. Програмска активност

Обрасци за припрему програмског буџета

2. ПРОГРАМСКА АКТИВНОСТ

Програм коме припада:	**Програм 8. Предшколско васпитање и образовање**
Шифра и назив:	**2002-0001 Функционисање и остваривање предшколског васпитања и образовања**
Функција:	**911 - Предшколско образовање**
Назив организационе јединице/Буџетски корисник:	**Предшколска установа ,,Лане,, Кучево**
Сврха:	Спровођење квалитетнијег предшколког плана и програма
Основ:	Програм рада Предшколске установе ,,Лане,, Кучево
Опис:	Основна делатност Установе је васпитање,образовање, нега и превентивна здравствена заштита деце од годину дана до поласка у школу.Праћење активнодти су адекватна исхрана, дневни одмор и укључивање и подршка деци из осетљивих група.
Мере и поглавље преговора о приступању ЕУ:	
Одговорно лице за спровођење прог. активности:	**Директор Предшколске установе**

	Циљ*	Индикатори**					
		Назив индикатора	Вредност у базној години (2020)	Очекивана вредност у 2021. години	Циљана вредност у 2022. години	Циљана вредност у 2023. години	Циљана вредност у 2024. години	Извор верификације
1	Обезбеђени адекватни услови за Васпитно-образовни рад са децом уз повећан обухват	Процент деце ослобођене од пуне цене услуге у односу на укупан број деце		(69/168) 41%	(69/168) 41%	(69/168) 41%	(69/168) 41%	Евиденција деце и платни списак

ПЛАНИРАНА СРЕДСТВА ЗА ПРОГРАМСКУ АКТИВНОСТ

Рбр.	Конто	ОПИС	Вредност у базној години (2020)		Очекивана вредност у 2021. години		Вредност у 2022. години		Вредност у 2023. години		Вредност у 2024. години		Укупно (2022-2024)	
			Приходи из буџета	Приходи из осталих извора	Приходи из буџета	Приходи из осталих извора	Приходи из буџета	Приходи из осталих извора	Приходи из буџета	Приходи из осталих извора	Приходи из буџета	Приходи из осталих извора	Приходи из буџета	Приходи из осталих извора
1	2	3	4	5	6	7	8	9	10	11	12	13	14=(8+10+12)	15=(9+11+13)

Образац 2. Програмска активност

ПЛАНИРАНА СРЕДСТВА ЗА ПРОГРАМСКУ АКТИВНОСТ

Рбр.	Конто	ОПИС	Вредност у базној години (2020)		Очекивана вредност у 2021. години		Вредност у 2022. години		Вредност у 2023. години		Вредност у 2024. години		Укупно (2022-2024)	
			Приходи из буџета	Приходи из осталих извора	Приходи из буџета	Приходи из осталих извора	Приходи из буџета	Приходи из осталих извора	Приходи из буџета	Приходи из осталих извора	Приходи из буџета	Приходи из осталих извора	Приходи из буџета	Приходи из осталих извора
1	2	3	4	5	6	7	8	9	10	11	12	13	14=(8+10+12)	15=(9+11+13)
1	300000	КАПИТАЛ, УТВРЂИВАЊЕ РЕЗУЛТАТА ПОСЛОВАЊА И ВАНБИЛАНСНА ЕВИДЕНЦИЈА (2 + 5)						166.138						166.138
2	310000	КАПИТАЛ (3)						166.138						166.138
3	311000	КАПИТАЛ (4)						166.138						166.138
8	700000	ТЕКУЋИ ПРИХОДИ (9 + 32 + 44 + 69 + 74 +78)					59.950.000	1.853.862					59.950.000	1.853.862
32	730000	ДОНАЦИЈЕ, ПОМОЋИ И ТРАНСФЕРИ (33 + 36 + 41)						1.693.862						1.693.862
41	733000	ТРАНСФЕРИ ОД ДРУГИХ НИВОА ВЛАСТИ (42 + 43)						1.693.862						1.693.862
69	770000	МЕМОРАНДУМСКЕ СТАВКЕ ЗА РЕФУНДАЦИЈУ РАСХОДА (70 + 72)						160.000						160.000
70	771000	МЕМОРАНДУМСКЕ СТАВКЕ ЗА РЕФУНДАЦИЈУ РАСХОДА (71)						160.000						160.000
78	790000	ПРИХОДИ ИЗ БУЏЕТА (79)					59.950.000						59.950.000	
79	791000	ПРИХОДИ ИЗ БУЏЕТА (80)					59.950.000						59.950.000	
146		УКУПНИ ПРИХОДИ, ПРИМАЊА И ПРЕНЕТА СРЕДСТВА ИЗ ПРЕТХОДНЕ ГОДИНЕ (1 + 8 + 81 + 106)					59.950.000	2.020.000					59.950.000	2.020.000
147	400000	ТЕКУЋИ РАСХОДИ (148+166+211+226+250+263+279+294)					59.700.000	2.020.000					59.700.000	2.020.000
148	410000	РАСХОДИ ЗА ЗАПОСЛЕНЕ (149+151+155+157+162+164)					43.965.000	1.860.000					43.965.000	1.860.000
149	411000	ПЛАТЕ, ДОДАЦИ И НАКНАДЕ ЗАПОСЛЕНИХ (ЗАРАДЕ) (150)					35.315.000	1.580.000					35.315.000	1.580.000
151	412000	СОЦИЈАЛНИ ДОПРИНОСИ НА ТЕРЕТ ПОСЛОДАВЦА (од 152 до 154)					5.880.000	280.000					5.880.000	280.000
157	414000	СОЦИЈАЛНА ДАВАЊА ЗАПОСЛЕНИМА (од 158 до 161)					1.174.000						1.174.000	

Образац 2. Програмска активност

ПЛАНИРАНА СРЕДСТВА ЗА ПРОГРАМСКУ АКТИВНОСТ

Рбр.	Конто	ОПИС	Вредност у базној години (2020)		Очекивана вредност у 2021. години		Вредност у 2022. години		Вредност у 2023. години		Вредност у 2024. години		Укупно (2022-2024)	
			Приходи из буџета	Приходи из осталих извора	Приходи из буџета	Приходи из осталих извора	Приходи из буџета	Приходи из осталих извора	Приходи из буџета	Приходи из осталих извора	Приходи из буџета	Приходи из осталих извора	Приходи из буџета	Приходи из осталих извора
1	2	3	4	5	6	7	8	9	10	11	12	13	14=(8+10+12)	15=(9+11+13)
162	415000	НАКНАДА ТРОШКОВА ЗА ЗАПОСЛЕНЕ (163)					946.000						946.000	
164	416000	НАГРАДЕ ЗАПОСЛЕНИМА И ОСТАЛИ ПОСЕБНИ РАСХОДИ (165)					650.000						650.000	
166	420000	КОРИШЋЕЊЕ УСЛУГА И РОБА (167 + 175 + 181 + 190 + 198 + 201)					15.700.000	160.000					15.700.000	160.000
167	421000	СТАЛНИ ТРОШКОВИ (од 168 до 174)					4.500.000	100.000					4.500.000	100.000
175	422000	ТРОШКОВИ ПУТОВАЊА (од 176 до 180)					350.000						350.000	
181	423000	УСЛУГЕ ПО УГОВОРУ (од 182 до 189)					5.000.000						5.000.000	
190	424000	СПЕЦИЈАЛИЗОВАНЕ УСЛУГЕ (од 191 до197)					330.000						330.000	
198	425000	ТЕКУЋЕ ПОПРАВКЕ И ОДРЖАВАЊЕ (199 + 200)					420.000						420.000	
201	426000	МАТЕРИЈАЛ (од 202 до 210)					5.100.000	60.000					5.100.000	60.000
294	480000	ОСТАЛИ РАСХОДИ (295 + 298 + 302 + 304 + 307 + 309)					35.000						35.000	
298	482000	ПОРЕЗИ, ОБАВЕЗНЕ ТАКСЕ И КАЗНЕ (од 299 до 301)					35.000						35.000	
311	500000	ИЗДАЦИ ЗА НЕФИНАНСИЈСКУ ИМОВИНУ (312 + 334 + 343 + 346 + 354)					250.000						250.000	
312	510000	ОСНОВНА СРЕДСТВА (313 + 318 + 328 + 330 + 332)					250.000						250.000	
318	512000	МАШИНЕ И ОПРЕМА (од 319 до 327)					250.000						250.000	
405		УКУПНИ РАСХОДИ И ИЗДАЦИ (147 + 311 + 357)					59.950.000	2.020.000					59.950.000	2.020.000
		Разлика (146-405) *[Укупни приходи, примања и пренета средства - Укупни расходи и издаци]*												

Образац 2. Програмска активност

ПЛАНИРАНА СРЕДСТВА ЗА ПРОГРАМСКУ АКТИВНОСТ

Рбр.	Конто	ОПИС	Вредност у базној години (2020)		Очекивана вредност у 2021. години		Вредност у 2022. години		Вредност у 2023. години		Вредност у 2024. години		Укупно (2022-2024)	
			Приходи из буџета	Приходи из осталих извора	Приходи из буџета	Приходи из осталих извора	Приходи из буџета	Приходи из осталих извора	Приходи из буџета	Приходи из осталих извора	Приходи из буџета	Приходи из осталих извора	Приходи из буџета	Приходи из осталих извора
1	2	3	4	5	6	7	8	9	10	11	12	13	14=(8+10+12)	15=(9+11+13)

Шифра	Извори финансирања програмске активности	Вредност у базној години (2020)	Очекивана вредност у 2021. години	Вредност у 2022. години	Вредност у 2023. години	Вредност у 2024. години	Укупно (2022-2024)
1	2	3	4	5	6	7	8=(5+6+7)
01	Приходи из буџета			59.950.000			59.950.000
07	Трансфери од других нивоа власти			1.693.862			1.693.862
15	Неутрошена средства донација из ранијих година			166.138			166.138
16	Родитељски динар за ваннаставне активности			160.000			160.000
УКУПНО ЗА:	**2002-0001 Функционисање и остваривање предшколског васпитања и образовања**			**61.970.000**			**61.970.000**
	Разлика (укупни расходи и издаци - укупни извори)						

* 1-3 циља за сваку програмску активност

** 1-3 индикатора исхода/излазног резултата за сваки циљ

Одговорно лице

Датум: _____ _____

Обрасци за припрему програмског буџета

3. ПРОЈЕКАТ

Програм коме припада:	**Програм 8. Предшколско васпитање и образовање**
Шифра пројекта:	**2002** **5001**
Назив пројекта:	**Реконструкција и опремање кухиње и вешераја**
Функција:	911 - Предшколско образовање
Назив организационе јединице/Буџетски корисник:	**Општинска управа Кучево**
Сврха:	Омогућавање обухвата предшколске деце у вртићима
Основ:	Уговор са министарством Државне управе и локалне самоуправе
Опис:	Пружање финансијске помоћи јединицама локалне самоуправе ради обезбеђивања недостајућег дела средставва, у пуном или делимичном износу,за реализацију нових или завршетак започетих пројеката који се финансирају из буџета јединице локалне самоуправе
Трајање пројекта:	2022
Ознака за капитални пројекат:	(статус пројектно техничке документације, постоји или не постоји, статус имовинско правних односа, решени или нерешени)
Ознака да ли је ИПА пројекат:	(бира се ИПА година финансирања и ИПА програм/мере из предефинисане листе коју у базу уноси Министарство финансија
Мере и поглавље преговора о приступању ЕУ:	
Одговорно лице за спровођење пројекта:	**Начелник ОУ**

	Циљ*	Индикатори**						
		Назив индикатора	Вредност у базној години (2020)	Очекивана вредност у 2021. години	Циљана вредност у 2022. години	Циљана вредност у 2023. години	Циљана вредност у 2024. години	Извор верификације
1	Опремање кухиње и вешераја	кухиња и вешерај опремљени			1			Финансијски извештаји ОУ

ПЛАНИРАНА СРЕДСТВА ЗА ПРОЈЕКАТ

Рбр.	Конто	ОПИС	Вредност у базној години (2020)		Очекивана вредност у 2021. години		Вредност у 2022. години		Вредност у 2023. години		Вредност у 2024. години		Укупно (2022-2024)	
			Приходи из буџета	Приходи из осталих извора	Приходи из буџета	Приходи из осталих извора	Приходи из буџета	Приходи из осталих извора	Приходи из буџета	Приходи из осталих извора	Приходи из буџета	Приходи из осталих извора	Приходи из буџета	Приходи из осталих извора

Образац 3. Пројекат

ПЛАНИРАНА СРЕДСТВА ЗА ПРОЈЕКАТ

Рбр.	Конто	ОПИС	Вредност у базној години (2020)		Очекивана вредност у 2021. години		Вредност у 2022. години		Вредност у 2023. години		Вредност у 2024. години		Укупно (2022-2024)	
			Приходи из буџета	Приходи из осталих извора	Приходи из буџета	Приходи из осталих извора	Приходи из буџета	Приходи из осталих извора	Приходи из буџета	Приходи из осталих извора	Приходи из буџета	Приходи из осталих извора	Приходи из буџета	Приходи из осталих извора
1	2	3	4	5	6	7	8	9	10	11	12	13	14=(8+10+12)	15=(9+11+13)
1	300000	КАПИТАЛ, УТВРЂИВАЊЕ РЕЗУЛТАТА ПОСЛОВАЊА И ВАНБИЛАНСНА ЕВИДЕНЦИЈА (2 + 5)						10.300.000						10.300.000
2	310000	КАПИТАЛ (3)						10.300.000						10.300.000
3	311000	КАПИТАЛ (4)						10.300.000						10.300.000
146		УКУПНИ ПРИХОДИ, ПРИМАЊА И ПРЕНЕТА СРЕДСТВА ИЗ ПРЕТХОДНЕ ГОДИНЕ (1 + 8 + 81 + 106)						10.300.000						10.300.000
311	500000	ИЗДАЦИ ЗА НЕФИНАНСИЈСКУ ИМОВИНУ (312 + 334 + 343 + 346 + 354)						10.300.000						10.300.000
312	510000	ОСНОВНА СРЕДСТВА (313 + 318 + 328 + 330 + 332)						10.300.000						10.300.000
318	512000	МАШИНЕ И ОПРЕМА (од 319 до 327)						10.300.000						10.300.000
405		УКУПНИ РАСХОДИ И ИЗДАЦИ (147 + 311 + 357)						10.300.000						10.300.000
		Разлика (146-405) *[Укупни приходи, примања и пренета средства - Укупни расходи и издаци]*												

Шифра	Извори финансирања пројекта		Вредност у базној години (2020)	Очекивана вредност у 2021. години	Вредност у 2022. години	Вредност у 2023. години	Вредност у 2024. години	Укупно (2020-2021)
1	2		3	4	5	6	7	8=(5+6+7)
13	Нераспоређени вишак прихода из ранијих година				10.300.000			10.300.000
УКУПНО ЗА:		2002-5001 Реконструкција и опремање кухиње и вешераја			10.300.000			10.300.000
		Разлика (укупни расходи и издаци - укупни извори)						

* 1-3 циља за сваку програмску активност

Образац 3. Пројекат

ПЛАНИРАНА СРЕДСТВА ЗА ПРОЈЕКАТ

Рбр.	Конто	ОПИС	Вредност у базној години (2020)		Очекивана вредност у 2021. години		Вредност у 2022. години		Вредност у 2023. години		Вредност у 2024. години		Укупно (2022-2024)	
			Приходи из буџета	Приходи из осталих извора	Приходи из буџета	Приходи из осталих извора	Приходи из буџета	Приходи из осталих извора	Приходи из буџета	Приходи из осталих извора	Приходи из буџета	Приходи из осталих извора	Приходи из буџета	Приходи из осталих извора
1	2	3	4	5	6	7	8	9	10	11	12	13	14=(8+10+12)	15=(9+11+13)

** 1-3 индикатора исхода/излазног резултата за сваки циљ

Одговорно лице

Датум: _____ _____

Образац 1. Програм

Обрасци за припрему програмског буџета
1. ПРОГРАМ

Назив програма:	**Програм 9. Основно образовање и васпитање**
Шифра програма:	**2003**
Сектор:	**Образовање**
Сврха:	Очување, унапређење и представљање културно-историјског наслеђа, културне разноврсности, продукције и стваралаштва у локалној заједници; Остваривање права грађана информисање и унапређење јавног информисања
Основ:	Закон основама система образовања и васпитања
Опис:	Обезбеђивање услова за рад школе
Назив организационе јединице/Буџетски корисник:	**Општинска Управа**
Одговорно лице за спровођење програма:	**Основне школе на територији општине Кучево/директори ОШ**

	Циљ*	***Индикатори****						
		Назив индикатора	***Вредност у базној години (2020)***	***Очекивана вредност у 2021. години***	***Циљана вредност у 2022. години***	***Циљана вредност у 2023. години***	***Циљана вредност у 2024. години***	***Извор верификације***
1	Потпуни обухват основним образовањем и васпитањем	Обухват деце основним образовањем (разложено према полу)	470ж,450м	431ж,427м	379м,370ж	373м/369ж	386м,371ж	Годишњи програм рада школе

ПЛАНИРАНА СРЕДСТВА ЗА ПРОГРАМ

Рбр.	***Конто***	***ОПИС***	***Вредност у базној години (2020)***		***Очекивана вредност у 2021. години***		***Вредност у 2022. години***		***Вредност у 2023. години***		***Вредност у 2024. години***		***Укупно (2022-2024)***	
			Приходи из буџета	***Приходи из осталих извора***	***Приходи из буџета***	***Приходи из осталих извора***	***Приходи из буџета***	***Приходи из осталих извора***	***Приходи из буџета***	***Приходи из осталих извора***	***Приходи из буџета***	***Приходи из осталих извора***	***Приходи из буџета***	***Приходи из осталих извора***

Образац 1. Програм

ПЛАНИРАНА СРЕДСТВА ЗА ПРОГРАМ

Рбр.	***Конто***	***ОПИС***	***Вредност у базној години (2020)***		***Очекивана вредност у 2021. години***		***Вредност у 2022. години***		***Вредност у 2023. години***		***Вредност у 2024. години***		***Укупно (2022-2024)***	
			Приходи из буџета	***Приходи из осталих извора***	***Приходи из буџета***	***Приходи из осталих извора***	***Приходи из буџета***	***Приходи из осталих извора***	***Приходи из буџета***	***Приходи из осталих извора***	***Приходи из буџета***	***Приходи из осталих извора***	***Приходи из буџета***	***Приходи из осталих извора***
1	*2*	*3*	*4*	*5*	*6*	*7*	*8*	*9*	*10*	*11*	*12*	*13*	*14=(8+10+12)*	*15=(9+11+13)*
1	300000	КАПИТАЛ, УТВРЂИВАЊЕ РЕЗУЛТАТА ПОСЛОВАЊА И ВАНБИЛАНСНА ЕВИДЕНЦИЈА (2 + 5)						383.613						383.613
2	310000	КАПИТАЛ (3)						383.613						383.613
3	311000	КАПИТАЛ (4)						383.613						383.613
8	700000	ТЕКУЋИ ПРИХОДИ (9 + 32 + 44 + 69 + 74 +78)					72.372.777						72.372.777	
78	790000	ПРИХОДИ ИЗ БУЏЕТА (79)					72.372.777						72.372.777	
79	791000	ПРИХОДИ ИЗ БУЏЕТА (80)					72.372.777						72.372.777	
146		УКУПНИ ПРИХОДИ, ПРИМАЊА И ПРЕНЕТА СРЕДСТВА ИЗ ПРЕТХОДНЕ ГОДИНЕ (1 + 8 + 81 + 106)					72.372.777	383.613					72.372.777	383.613
147	400000	ТЕКУЋИ РАСХОДИ (148+166+211+226+250+263+279+294)					70.636.390						70.636.390	
263	460000	ДОНАЦИЈЕ, ДОТАЦИЈЕ И ТРАНСФЕРИ (264 + 267 + 270 + 273 + 276)					70.636.390						70.636.390	
270	463000	ТРАНСФЕРИ ОСТАЛИМ НИВОИМА ВЛАСТИ (271 + 272)					70.636.390						70.636.390	
311	500000	ИЗДАЦИ ЗА НЕФИНАНСИЈСКУ ИМОВИНУ (312 + 334 + 343 + 346 + 354)					1.736.387	383.613					1.736.387	383.613
312	510000	ОСНОВНА СРЕДСТВА (313 + 318 + 328 + 330 + 332)					1.736.387	383.613					1.736.387	383.613
313	511000	ЗГРАДЕ И ГРАЂЕВИНСКИ ОБЈЕКТИ (од 314 до 317)					1.736.387	383.613					1.736.387	383.613
405		УКУПНИ РАСХОДИ И ИЗДАЦИ (147 + 311 + 357)					72.372.777	383.613					72.372.777	383.613
		Разлика (146-405) *[Укупни приходи, примања и пренета средства - Укупни расходи и издаци]*												

Образац 1. Програм

ПЛАНИРАНА СРЕДСТВА ЗА ПРОГРАМ

Рбр.	Конто	ОПИС	Вредност у базној години (2020)		Очекивана вредност у 2021. години		Вредност у 2022. години		Вредност у 2023. години		Вредност у 2024. години		Укупно (2022-2024)	
			Приходи из буџета	Приходи из осталих извора	Приходи из буџета	Приходи из осталих извора	Приходи из буџета	Приходи из осталих извора	Приходи из буџета	Приходи из осталих извора	Приходи из буџета	Приходи из осталих извора	Приходи из буџета	Приходи из осталих извора
1	2	3	4	5	6	7	8	9	10	11	12	13	14=(8+10+12)	15=(9+11+13)
Шифра	Извори финансирања програмске активности		Вредност у базној години (2019)		Очекивана вредност у 2020. години		Вредност у 2022. години		Вредност у 2023 години		Вредност у 2024. години		Укупно (2022-2024)	
1	2		3		4		5		6		7		8=(5+6+7)	
01	Приходи из буџета						72.372.777						72.372.777	
13	Нераспоређени вишак прихода из ранијих година						383.613						383.613	
УКУПНО ЗА:	Програм 9. Основно образовање и васпитање						72.756.390						72.756.390	
	Разлика (укупни расходи и издаци - укупни извори)													

ЛИСТА ПРОГРАМСКИХ АКТИВНОСТИ/ПРОЈЕКАТА У ОКВИРУ ПРОГРАМА

Рбр.	Назив програмских активности и пројеката у оквиру програма по буџетским корисницима		Вредност у базној години (2020)		Очекивана вредност у 2021. години		Вредност у 2022. години		Вредност у 2023. години		Вредност у 2024. години		Укупно (2022-2024)	
			Буџетска средства	Средства из осталих извора	Буџетска средства	Средства из осталих извора	Буџетска средства	Средства из осталих извора	Буџетска средства	Средства из осталих извора	Буџетска средства	Средства из осталих извора	Буџетска средства	Средства из осталих извора
1	2		3	4	5	6	7	8	9	10	11	12	13	14
1	2003-0001 Функционисање основних школа (Општинска Управа)		0	0	0	0	70.636.390	0	0	0	0	0	70.636.390	
2	2003-0001 Пројектна документација за основне школе у Турији и Волуји (Општинска управа Кучево)		0	0	0	0	1.736.387	383.613	0	0	0	0	1.736.387	383.613
УКУПНО ЗА:	Програм 9. Основно образовање и васпитање						72.372.777	383.613					72.372.777	383.613

* 1-5 циља за сваки програм
** 1-3 индикатора за сваки циљ

Одговорно лице

Датум: _____ _____

Страна 3 од 3

Образац 2. Програмска активност

Обрасци за припрему програмског буџета

2. ПРОГРАМСКА АКТИВНОСТ

Програм коме припада:	Програм 9. Основно образовање и васпитање
Шифра и назив:	2003-0001 Функционисање основних школа
Функција:	912 - Основно образовање
Назив организационе јединице/Буџетски корисник:	Општинска Управа
Сврха:	Доступност основног образовања свој деци са територије града/општине у складу са прописаним стандардима.
Основ:	Закон основама система образовања и васпитања
Опис:	Обезбеђивање услова за рад школе
Мере и поглавље преговора о приступању ЕУ:	
Одговорно лице за спровођење прог. активности:	Основне школе на територији општине Кучево/директори ОШ

	Циљ*	Индикатори**					
		Назив индикатора	Вредност у базној години (2020)	Очекивана вредност у 2021. години	Циљана вредност у 2022. години	Циљана вредност у 2023. години	Циљана вредност у 2024. години	Извор верификације
1	Обезбеђени прописани услови за васпитно-образовни рад са децом у основним школама	Просечан број ученика по одељењу (разврстани по полу)	17,4м/16.58ж	17,4м/16.58ж	17,4м/16,58м	17,43м/16,61ж	18,46м/16,5ж	Годишњи програм рада школе

ПЛАНИРАНА СРЕДСТВА ЗА ПРОГРАМСКУ АКТИВНОСТ

Рбр.	Конто	ОПИС	Вредност у базној години (2020)		Очекивана вредност у 2021. години		Вредност у 2022. години		Вредност у 2023. години		Вредност у 2024. години		Укупно (2022-2024)	
			Приходи из буџета	Приходи из осталих извора	Приходи из буџета	Приходи из осталих извора	Приходи из буџета	Приходи из осталих извора	Приходи из буџета	Приходи из осталих извора	Приходи из буџета	Приходи из осталих извора	Приходи из буџета	Приходи из осталих извора
1	2	3	4	5	6	7	8	9	10	11	12	13	14=(8+10+12)	15=(9+11+13)

Страна 1 од 3

Образац 2. Програмска активност

ПЛАНИРАНА СРЕДСТВА ЗА ПРОГРАМСКУ АКТИВНОСТ

Рбр.	Конто	ОПИС	Вредност у базној години (2020)		Очекивана вредност у 2021. години		Вредност у 2022. години		Вредност у 2023. години		Вредност у 2024. години		Укупно (2022-2024)	
			Приходи из буџета	Приходи из осталих извора	Приходи из буџета	Приходи из осталих извора	Приходи из буџета	Приходи из осталих извора	Приходи из буџета	Приходи из осталих извора	Приходи из буџета	Приходи из осталих извора	Приходи из буџета	Приходи из осталих извора
1	2	3	4	5	6	7	8	9	10	11	12	13	14=(8+10+12)	15=(9+11+13)
8	700000	ТЕКУЋИ ПРИХОДИ (9 + 32 + 44 + 69 + 74 +78)					70.636.390						70.636.390	
78	790000	ПРИХОДИ ИЗ БУЏЕТА (79)					70.636.390						70.636.390	
79	791000	ПРИХОДИ ИЗ БУЏЕТА (80)					70.636.390						70.636.390	
146		УКУПНИ ПРИХОДИ, ПРИМАЊА И ПРЕНЕТА СРЕДСТВА ИЗ ПРЕТХОДНЕ ГОДИНЕ (1 + 8 + 81 + 106)					70.636.390						70.636.390	
147	400000	ТЕКУЋИ РАСХОДИ (148+166+211+226+250+263+279+294)					70.636.390						70.636.390	
263	460000	ДОНАЦИЈЕ, ДОТАЦИЈЕ И ТРАНСФЕРИ (264 + 267 + 270 + 273 + 276)					70.636.390						70.636.390	
270	463000	ТРАНСФЕРИ ОСТАЛИМ НИВОИМА ВЛАСТИ (271 + 272)					70.636.390						70.636.390	
405		УКУПНИ РАСХОДИ И ИЗДАЦИ (147 + 311 + 357)					70.636.390						70.636.390	
		Разлика (146-405) *[Укупни приходи, примања и пренета средства - Укупни расходи и издаци]*												

Шифра	Извори финансирања програмске активности	Вредност у базној години (2020)	Очекивана вредност у 2021. години	Вредност у 2022. години	Вредност у 2023. години	Вредност у 2024. години	Укупно (2022-2024)
1	2	3	4	5	6	7	8=(5+6+7)
01	Приходи из буџета			70.636.390			70.636.390
УКУПНО ЗА:	2003-0001 Функционисање основних школа			70.636.390			70.636.390
	Разлика (укупни расходи и издаци - укупни извори)						

* 1-3 циља за сваку програмску активност

** 1-3 индикатора исхода/излазног резултата за сваки циљ

Образац 2. Програмска активност

ПЛАНИРАНА СРЕДСТВА ЗА ПРОГРАМСКУ АКТИВНОСТ

Рбр.	Конто	ОПИС	Вредност у базној години (2020)		Очекивана вредност у 2021. години		Вредност у 2022. години		Вредност у 2023. години		Вредност у 2024. години		Укупно (2022-2024)	
			Приходи из буџета	Приходи из осталих извора	Приходи из буџета	Приходи из осталих извора	Приходи из буџета	Приходи из осталих извора	Приходи из буџета	Приходи из осталих извора	Приходи из буџета	Приходи из осталих извора	Приходи из буџета	Приходи из осталих извора
1	2	3	4	5	6	7	8	9	10	11	12	13	14=(8+10+12)	15=(9+11+13)

Одговорно лице

Датум: _____ _____

Образац 3. Пројекат

Обрасци за припрему програмског буџета

3. ПРОЈЕКАТ

Програм коме припада:	**Програм 9. Основно образовање и васпитање**		
Шифра пројекта:	**2003**	**5001**	
Назив пројекта:	**Пројектна документација за основне школе у Туријн и Волуји**		
Функција:	912 - Основно образовање		
Назив организационе јединице/Буџетски корисник:	**Општинска управа Кучево**		
Сврха:	Доступност основног образовања свој деци са територије града/општине у складу са прописаним стандардима		
Основ:	Закон оснавама система образовања и васпитања		
Опис:	Обезбеђивање услова за рад школе		
Трајање пројекта:	2022		
Ознака за капитални пројекат:			
Ознака да ли је ИПА пројекат:			
Мере и поглавље преговора о приступању ЕУ:			
Одговорно лице за спровођење пројекта:	**Руководилац ЛЕР-а**		

	*Циљ**	*Индикатори***						
		Назив индикатора	*Вредност у базној години (2020)*	*Очекивана вредност у 2021. години*	*Циљана вредност у 2022. години*	*Циљана вредност у 2023. години*	*Циљана вредност у 2024. години*	*Извор верификације*
1	Израда пројектно техничке документације	Пројктно техничка документација			2			Финансијски извештај ОУ

ПЛАНИРАНА СРЕДСТВА ЗА ПРОЈЕКАТ

Рбр.	*Конто*	*ОПИС*	*Вредност у базној години (2020)*		*Очекивана вредност у 2021. години*		*Вредност у 2022. години*		*Вредност у 2023. години*		*Вредност у 2024. години*		*Укупно (2022-2024)*	
			Приходи из буџета	*Приходи из осталих извора*	*Приходи из буџета*	*Приходи из осталих извора*	*Приходи из буџета*	*Приходи из осталих извора*	*Приходи из буџета*	*Приходи из осталих извора*	*Приходи из буџета*	*Приходи из осталих извора*	*Приходи из буџета*	*Приходи из осталих извора*
1	*2*	*3*	*4*	*5*	*6*	*7*	*8*	*9*	*10*	*11*	*12*	*13*	*14=(8+10+12)*	*15=(9+11+13)*

Образац 3. Пројекат

ПЛАНИРАНА СРЕДСТВА ЗА ПРОЈЕКАТ

Рбр.	*Конто*	*ОПИС*	*Вредност у базној години (2020)*		*Очекивана вредност у 2021. години*		*Вредност у 2022. години*		*Вредност у 2023. години*		*Вредност у 2024. години*		*Укупно (2022-2024)*	
			Приходи из буџета	*Приходи из осталих извора*	*Приходи из буџета*	*Приходи из осталих извора*	*Приходи из буџета*	*Приходи из осталих извора*	*Приходи из буџета*	*Приходи из осталих извора*	*Приходи из буџета*	*Приходи из осталих извора*	*Приходи из буџета*	*Приходи из осталих извора*
1	*2*	*3*	*4*	*5*	*6*	*7*	*8*	*9*	*10*	*11*	*12*	*13*	*14=(8+10+12)*	*15=(9+11+13)*
1	300000	КАПИТАЛ, УТВРЂИВАЊЕ РЕЗУЛТАТА ПОСЛОВАЊА И ВАНБИЛАНСНА ЕВИДЕНЦИЈА (2 + 5)						383.613						383.613
2	310000	КАПИТАЛ (3)						383.613						383.613
3	311000	КАПИТАЛ (4)						383.613						383.613
8	700000	ТЕКУЋИ ПРИХОДИ (9 + 32 + 44 + 69 + 74 +78)					1.736.387						1.736.387	
78	790000	ПРИХОДИ ИЗ БУЏЕТА (79)					1.736.387						1.736.387	
79	791000	ПРИХОДИ ИЗ БУЏЕТА (80)					1.736.387						1.736.387	
146		УКУПНИ ПРИХОДИ, ПРИМАЊА И ПРЕНЕТА СРЕДСТВА ИЗ ПРЕТХОДНЕ ГОДИНЕ (1 + 8 + 81 + 106)					1.736.387	383.613					1.736.387	383.613
311	500000	ИЗДАЦИ ЗА НЕФИНАНСИЈСКУ ИМОВИНУ (312 + 334 + 343 + 346 + 354)					1.736.387	383.613					1.736.387	383.613
312	510000	ОСНОВНА СРЕДСТВА (313 + 318 + 328 + 330 + 332)					1.736.387	383.613					1.736.387	383.613
313	511000	ЗГРАДЕ И ГРАЂЕВИНСКИ ОБЈЕКТИ (од 314 до 317)					1.736.387	383.613					1.736.387	383.613
405		УКУПНИ РАСХОДИ И ИЗДАЦИ (147 + 311 + 357)					1.736.387	383.613					1.736.387	383.613
		Разлика (146-405) *[Укупни приходи, примања и пренета средства - Укупни расходи и издаци]*												

Шифра	*Извори финансирања пројекта*	*Вредност у базној години (2020)*	*Очекивана вредност у 2021. години*	*Вредност у 2022. години*	*Вредност у 2023. години*	*Вредност у 2024. години*	*Укупно (2020-2022)*
1	*2*	*3*	*4*	*5*	*6*	*7*	*8=(5+6+7)*
01	Приходи из буџета			1.736.387			1.736.387

Образац 3. Пројекат

ПЛАНИРАНА СРЕДСТВА ЗА ПРОЈЕКАТ

Рбр.	Конто	ОПИС	Вредност у базној години (2020)		Очекивана вредност у 2021. години		Вредност у 2022. години		Вредност у 2023. години		Вредност у 2024. години		Укупно (2022-2024)	
			Приходи из буџета	Приходи из осталих извора	Приходи из буџета	Приходи из осталих извора	Приходи из буџета	Приходи из осталих извора	Приходи из буџета	Приходи из осталих извора	Приходи из буџета	Приходи из осталих извора	Приходи из буџета	Приходи из осталих извора
1	2	3	4	5	6	7	8	9	10	11	12	13	14=(8+10+12)	15=(9+11+13)
13	Нераспоређени вишак прихода из ранијих година							383.613						383.613
УКУПНО ЗА:		2003-5001 Пројектна документација за основне школе у Туријн и Волуји						2.120.000						2.120.000
		Разлика (укупни расходи и издаци - укупни извори)												

* 1-3 циља за сваку програмску активност

** 1-3 индикатора исхода/излазног резултата за сваки циљ

Одговорно лице

Датум: _____ _____

Образац 1. Програм

Обрасци за припрему програмског буџета

1. ПРОГРАМ

Назив програма:	Програм 10. Средње образовање и васпитање
Шифра програма:	2004
Сектор:	Образовање
Сврха:	Dostupnost srednjeg obrazovanja u skladu sa propisanim standardima i potrebama za obrazovnim profilima koji odgovaraju ciljevima razvoja grada/општине i privrede
Основ:	Закон о основама система образовања и васпитања и Закон о средњем образовању и васпитању
Опис:	Обезбеђивање услова за нормално функционисање и доступност средњег образовања , као и обезбеђивање ученика, запослених и имовине школе
Назив организационе јединице/Буџетски корисник:	ЕТМШ
Одговорно лице за спровођење програма:	Директор

	Циљ*	Индикатори**					
		Назив индикатора	Вредност у базној години (2020)	Очекивана вредност у 2021. години	Циљана вредност у 2022. години	Циљана вредност у 2023. години	Циљана вредност у 2024. години	Извор верификације
1	Повећање обухвата средњошколског образовања	Број деце која су обухваћена средњим образовањем (разложен по полу)		189(109ж,80м)	179(99ж,80м)	180(100ж,80м)	185(102ж,83м)	Годишњи план рада школе

ПЛАНИРАНА СРЕДСТВА ЗА ПРОГРАМ

Рбр.	Конто	ОПИС	Вредност у базној години (2020)		Очекивана вредност у 2021. години		Вредност у 2022. години		Вредност у 2023. години		Вредност у 2024. години		Укупно (2022-2024)	
			Приходи из буџета	Приходи из осталих извора	Приходи из буџета	Приходи из осталих извора	Приходи из буџета	Приходи из осталих извора	Приходи из буџета	Приходи из осталих извора	Приходи из буџета	Приходи из осталих извора	Приходи из буџета	Приходи из осталих извора

Образац 1. Програм

ПЛАНИРАНА СРЕДСТВА ЗА ПРОГРАМ

Рбр.	Конто	ОПИС	Вредност у базној години (2020)		Очекивана вредност у 2021. години		Вредност у 2022. години		Вредност у 2023. години		Вредност у 2024. години		Укупно (2022-2024)	
			Приходи из буџета	Приходи из осталих извора	Приходи из буџета	Приходи из осталих извора	Приходи из буџета	Приходи из осталих извора	Приходи из буџета	Приходи из осталих извора	Приходи из буџета	Приходи из осталих извора	Приходи из буџета	Приходи из осталих извора
1	2	3	4	5	6	7	8	9	10	11	12	13	14=(8+10+12)	15=(9+11+13)
8	700000	ТЕКУЋИ ПРИХОДИ (9 + 32 + 44 + 69 + 74 +78)					6.870.000						6.870.000	
78	790000	ПРИХОДИ ИЗ БУЏЕТА (79)					6.870.000						6.870.000	
79	791000	ПРИХОДИ ИЗ БУЏЕТА (80)					6.870.000						6.870.000	
146		УКУПНИ ПРИХОДИ, ПРИМАЊА И ПРЕНЕТА СРЕДСТВА ИЗ ПРЕТХОДНЕ ГОДИНЕ (1 + 8 + 81 + 106)					6.870.000						6.870.000	
147	400000	ТЕКУЋИ РАСХОДИ (148+166+211+226+250+263+279+294)					6.870.000						6.870.000	
263	460000	ДОНАЦИЈЕ, ДОТАЦИЈЕ И ТРАНСФЕРИ (264 + 267 + 270 + 273 + 276)					6.140.000						6.140.000	
270	463000	ТРАНСФЕРИ ОСТАЛИМ НИВОИМА ВЛАСТИ (271 + 272)					6.140.000						6.140.000	
405		УКУПНИ РАСХОДИ И ИЗДАЦИ (147 + 311 + 357)					6.870.000						6.870.000	
		Разлика (146-405) *[Укупни приходи, примања и пренета средства - Укупни расходи и издаци]*												

Шифра	Извори финансирања програмске активности	Вредност у базној години (2020)	Очекивана вредност у 2021. години	Вредност у 2022. години	Вредност у 2023. години	Вредност у 2024. години	Укупно (2022-2024)
1	2	3	4	5	6	7	8=(5+6+7)
01	Приходи из буџета			6.870.000			6.870.000
УКУПНО ЗА:	Програм 10. Средње образовање и васпитање			6.870.000			6.870.000
	Разлика (укупни расходи и издаци - укупни извори)						

ЛИСТА ПРОГРАМСКИХ АКТИВНОСТИ/ПРОЈЕКАТА У ОКВИРУ ПРОГРАМА

ПЛАНИРАНА СРЕДСТВА ЗА ПРОГРАМ

Рбр.	Конто	ОПИС	Вредност у базној години (2020)		Очекивана вредност у 2021. години		Вредност у 2022. години		Вредност у 2023. години		Вредност у 2024. години		Укупно (2022-2024)	
			Приходи из буџета	Приходи из осталих извора	Приходи из буџета	Приходи из осталих извора	Приходи из буџета	Приходи из осталих извора	Приходи из буџета	Приходи из осталих извора	Приходи из буџета	Приходи из осталих извора	Приходи из буџета	Приходи из осталих извора
1	2	3	4	5	6	7	8	9	10	11	12	13	14=(8+10+12)	15=(9+11+13)
Рбр.	Назив програмских активности и пројеката у оквиру програма по буџетским корисницима		Вредност у базној години (2020)		Очекивана вредност у 2021. години		Вредност у 2022. години		Вредност у 2023. години		Вредност у 2024. години		Укупно (2022-2024)	
			Буџетска средства	Средства из осталих извора	Буџетска средства	Средства из осталих извора	Буџетска средства	Средства из осталих извора	Буџетска средства	Средства из осталих извора	Буџетска средства	Средства из осталих извора	Буџетска средства	Средства из осталих извора
1	2		3	4	5	6	7	8	9	10	11	12	13	14
1	2004-0001 Функционисање средњих школа (ЕТМШ)		0	0	0	0	5.790.000	0	0	0	0	0	5.790.000	
2	2004-П-4001 Пројекат Ученичког парламента - Надстрешница у дворишту Средње школе (Општинска управа)		0	0	0	0	730.000	0	0	0	0	0	730.000	
3	2004-П-4002 Пројекат Ученичког парламента - кутак пријатељства и зелено двориште (ЕТМШ)		0	0	0	0	350.000	0	0	0	0	0	350.000	
УКУПНО ЗА:	Програм 10. Средње образовање и васпитање						6.870.000						6.870.000	

* 1-5 циља за сваки програм
** 1-3 индикатора за сваки циљ

Одговорно лице

Датум: _____ _____

Обрасци за припрему програмског буџета
2. ПРОГРАМСКА АКТИВНОСТ

Програм коме припада:	**Програм 10. Средње образовање и васпитање**
Шифра и назив:	**2004-0001 Функционисање средњих школа**
Функција:	**920 - Средње образовање**
Назив организационе јединице/Буџетски корисник:	**ЕТМШ**
Сврха:	Доступност средњег образовања у складу са прописаним стандардима и потребама за образовним профилима који одговарају циљевима развоја ЈЛС и привреде
Основ:	Закон о основама система образовања и васпитања и Закона о средњем образовању и васпитању
Опис:	Обезбеђивање услова за нормално функционосање и доступност средњег образовања
Одговорно лице за спровођење прог. активности:	**Директор средње школе**

	Циљ*	***Индикатори****					
		Назив индикатора	***Вредност у базној години (2020)***	***Очекивана вредност у 2021. години***	***Циљана вредност у 2022. години***	***Циљана вредност у 2023. години***	***Циљана вредност у 2024. години***	***Извор верификације***
1	Обезбеђени прописани услови за васпитно-образовни рад у средњим школама и безбедно одвијање наставе	Број запослених/број ученика		44/189	37/179	37/180	37/185	Годишњи план рада школе
		Број школских објеката/број школа		3/1	3/1	3/1	3/1	Годишњи план рада школе

ПЛАНИРАНА СРЕДСТВА ЗА ПРОГРАМСКУ АКТИВНОСТ

Рбр.	***Конто***	***ОПИС***	***Вредност у базној години (2020)***		***Очекивана вредност у 2021. години***		***Вредност у 2022. години***		***Вредност у 2023. години***		***Вредност у 2024. години***		***Укупно (2022-2024)***	
			Приходи из буџета	***Приходи из осталих извора***	***Приходи из буџета***	***Приходи из осталих извора***	***Приходи из буџета***	***Приходи из осталих извора***	***Приходи из буџета***	***Приходи из осталих извора***	***Приходи из буџета***	***Приходи из осталих извора***	***Приходи из буџета***	***Приходи из осталих извора***
1	*2*	*3*	*4*	*5*	*6*	*7*	*8*	*9*	*10*	*11*	*12*	*13*	*14=(8+10+12)*	*15=(9+11+13)*
8	700000	**ТЕКУЋИ ПРИХОДИ (9 + 32 + 44 + 69 + 74 +78)**					5.790.000						5.790.000	

ПЛАНИРАНА СРЕДСТВА ЗА ПРОГРАМСКУ АКТИВНОСТ

Рбр.	***Конто***	***ОПИС***	***Вредност у базној години (2020)***		***Очекивана вредност у 2021. години***		***Вредност у 2022. години***		***Вредност у 2023. години***		***Вредност у 2024. години***		***Укупно (2022-2024)***	
			Приходи из буџета	***Приходи из осталих извора***	***Приходи из буџета***	***Приходи из осталих извора***	***Приходи из буџета***	***Приходи из осталих извора***	***Приходи из буџета***	***Приходи из осталих извора***	***Приходи из буџета***	***Приходи из осталих извора***	***Приходи из буџета***	***Приходи из осталих извора***
1	*2*	*3*	*4*	*5*	*6*	*7*	*8*	*9*	*10*	*11*	*12*	*13*	*14=(8+10+12)*	*15=(9+11+13)*
78	790000	**ПРИХОДИ ИЗ БУЏЕТА (79)**					5.790.000						5.790.000	
79	791000	**ПРИХОДИ ИЗ БУЏЕТА (80)**					5.790.000						5.790.000	
146		**УКУПНИ ПРИХОДИ, ПРИМАЊА И ПРЕНЕТА СРЕДСТВА ИЗ ПРЕТХОДНЕ ГОДИНЕ (1 + 8 + 81 + 106)**					5.790.000						5.790.000	
147	400000	**ТЕКУЋИ РАСХОДИ (148+166+211+226+250+263+279+294)**					5.790.000						5.790.000	
263	460000	**ДОНАЦИЈЕ, ДОТАЦИЈЕ И ТРАНСФЕРИ (264 + 267 + 270 + 273 + 276)**					5.790.000						5.790.000	
270	463000	**ТРАНСФЕРИ ОСТАЛИМ НИВОИМА ВЛАСТИ (271 + 272)**					5.790.000						5.790.000	
405		**УКУПНИ РАСХОДИ И ИЗДАЦИ (147 + 311 + 357)**					5.790.000						5.790.000	
		Разлика (146-405) *[Укупни приходи, примања и пренета средства - Укупни расходи и издаци]*												

Шифра	***Извори финансирања програмске активности***	***Вредност у базној години (2020)***	***Очекивана вредност у 2021. години***	***Вредност у 2022. години***	***Вредност у 2023. години***	***Вредност у 2024. години***	***Укупно (2022-2024)***
1	*2*	*3*	*4*	*5*	*6*	*7*	*8=(5+6+7)*
01	Приходи из буџета			5.790.000			5.790.000
УКУПНО ЗА:	**2004-0001 Функционисање средњих школа**			**5.790.000**			**5.790.000**
	Разлика (укупни расходи и издаци - укупни извори)						

* 1-3 циља за сваку програмску активност

** 1-3 индикатора исхода/излазног резултата за сваки циљ

Одговорно лице

Образац 2. Програмска активност

ПЛАНИРАНА СРЕДСТВА ЗА ПРОГРАМСКУ АКТИВНОСТ

Рбр.	Конто	ОПИС	Вредност у базној години (2020)		Очекивана вредност у 2021. години		Вредност у 2022. години		Вредност у 2023. години		Вредност у 2024. години		Укупно (2022-2024)	
			Приходи из буџета	Приходи из осталих извора	Приходи из буџета	Приходи из осталих извора	Приходи из буџета	Приходи из осталих извора	Приходи из буџета	Приходи из осталих извора	Приходи из буџета	Приходи из осталих извора	Приходи из буџета	Приходи из осталих извора
1	2	3	4	5	6	7	8	9	10	11	12	13	14=(8+10+12)	15=(9+11+13)

Датум: _____ _____

Образац 3. Пројекат

Обрасци за припрему програмског буџета

3. ПРОЈЕКАТ

Програм коме припада:	**Програм 10. Средње образовање и васпитање**		
Шифра пројекта:	**2004**	**П-4001**	
Назив пројекта:	**Пројекат Ученичког парламента - Надстрешница у дворишту Средње школе**		
Функција:	920 - Средње образовање		
Назив организационе јединице/Буџетски корисник:	**Општинска управа**		
Сврха:	Ученички парламет гарантује основне слободе ученика, кроз остваривање права на слободу говора, изражвања,слободу удруживања, слободу изражавања сопственог мишљења, лични развој ученика ,колективно одлучивање , усвајање демократске културе итд.		
Основ:	Ученички парламент је законом загарантована формална институција		
Опис:	Уређење школског дворишта постављањем надстрешнице у дворишту Средње школе		
Трајање пројекта:	Једна година		
Ознака за капитални пројекат:	(статус пројектно техничке документације, постоји или не постоји, статус имовинско правних односа, решени или нерешени)		
Ознака да ли је ИПА пројекат:	(бира се ИПА година финансирања и ИПА програм/мере из предефинисане листе коју у базу уноси Министарство финансија		
Мере и поглавље преговора о приступању ЕУ:			
Одговорно лице за спровођење пројекта:	**Начелник ОУ**		

	Циљ*	Индикатори**						
		Назив индикатора	Вредност у базној години (2020)	Очекивана вредност у 2021. години	Циљана вредност у 2022. години	Циљана вредност у 2023. години	Циљана вредност у 2024. години	Извор верификације
1	Учешће ученика у доношењу одлука које се њих непосредно тичу и демоикратски начин удруживања ради заступања интереса свих ученика у школи	Број пројекта (идеја)			1			Финансијски извештаји ОУ

ПЛАНИРАНА СРЕДСТВА ЗА ПРОЈЕКАТ

Рбр.	Конто	ОПИС	Вредност у базној години (2020)		Очекивана вредност у 2021. години		Вредност у 2022. години		Вредност у 2023. години		Вредност у 2024. години		Укупно (2022-2024)	
			Приходи из буџета	Приходи из осталих извора	Приходи из буџета	Приходи из осталих извора	Приходи из буџета	Приходи из осталих извора	Приходи из буџета	Приходи из осталих извора	Приходи из буџета	Приходи из осталих извора	Приходи из буџета	Приходи из осталих извора

Образац 3. Пројекат

ПЛАНИРАНА СРЕДСТВА ЗА ПРОЈЕКАТ

Рбр.	Конто	ОПИС	Вредност у базној години (2020)		Очекивана вредност у 2021. години		Вредност у 2022. години		Вредност у 2023. години		Вредност у 2024. години		Укупно (2022-2024)	
			Приходи из буџета	Приходи из осталих извора	Приходи из буџета	Приходи из осталих извора	Приходи из буџета	Приходи из осталих извора	Приходи из буџета	Приходи из осталих извора	Приходи из буџета	Приходи из осталих извора	Приходи из буџета	Приходи из осталих извора
1	2	3	4	5	6	7	8	9	10	11	12	13	14=(8+10+12)	15=(9+11+13)
8	700000	ТЕКУЋИ ПРИХОДИ (9 + 32 + 44 + 69 + 74 +78)					730.000						730.000	
78	790000	ПРИХОДИ ИЗ БУЏЕТА (79)					730.000						730.000	
79	791000	ПРИХОДИ ИЗ БУЏЕТА (80)					730.000						730.000	
146		УКУПНИ ПРИХОДИ, ПРИМАЊА И ПРЕНЕТА СРЕДСТВА ИЗ ПРЕТХОДНЕ ГОДИНЕ (1 + 8 + 81 + 106)					730.000						730.000	
147	400000	ТЕКУЋИ РАСХОДИ (148+166+211+226+250+263+279+294)					730.000						730.000	
166	420000	КОРИШЋЕЊЕ УСЛУГА И РОБА (167 + 175 + 181 + 190 + 198 + 201)					730.000						730.000	
198	425000	ТЕКУЋЕ ПОПРАВКЕ И ОДРЖАВАЊЕ (199 + 200)					730.000						730.000	
405		УКУПНИ РАСХОДИ И ИЗДАЦИ (147 + 311 + 357)					730.000						730.000	
		Разлика (146-405) [*Укупни приходи, примања и пренета средства - Укупни расходи и издаци]*												

Шифра	Извори финансирања пројекта	Вредност у базној години (2020)	Очекивана вредност у 2021. години	Вредност у 2022. години	Вредност у 2023. години	Вредност у 2024. години	Укупно (2022-2024)
1	2	3	4	5	6	7	8=(5+6+7)
01	Приходи из буџета			730.000			730.000
УКУПНО ЗА:	2004-П-4001 Пројекат Ученичког парламента - Надстрешница у дворишту Средње школе			730.000			730.000
	Разлика (укупни расходи и издаци - укупни извори)						

* 1-3 циља за сваку програмску активност

** 1-3 индикатора исхода/излазног резултата за сваки циљ

Образац 3. Пројекат

ПЛАНИРАНА СРЕДСТВА ЗА ПРОЈЕКАТ

Рбр.	Конто	ОПИС	Вредност у базној години (2020)		Очекивана вредност у 2021. години		Вредност у 2022. години		Вредност у 2023. години		Вредност у 2024. години		Укупно (2022-2024)	
			Приходи из буџета	Приходи из осталих извора	Приходи из буџета	Приходи из осталих извора	Приходи из буџета	Приходи из осталих извора	Приходи из буџета	Приходи из осталих извора	Приходи из буџета	Приходи из осталих извора	Приходи из буџета	Приходи из осталих извора
1	2	3	4	5	6	7	8	9	10	11	12	13	14=(8+10+12)	15=(9+11+13)

Одговорно лице

Датум: _____ _____

Образац 3. Пројекат

Обрасци за припрему програмског буџета
3. ПРОЈЕКАТ

Програм коме припада:	**Програм 10. Средње образовање и васпитање**	
Шифра пројекта:	**2004**	**П-4002**
Назив пројекта:	**Пројекат Ученичког парламента - кутак пријатељства и зелено двориште**	
Функција:	920 - Средње образовање	
Назив организационе јединице/Буџетски корисник:	**ЕТМШ**	
Сврха:	Ученички парламет гарантује основне слободе ученика, кроз остваривање права на слободу говора, изражвања,слободу удруживања, слободу изражавања сопственог мишљења, лични развој ученика ,колективно одлучивање , усвајање демократске културе итд.	
Основ:	Ученички парламент је законом загарантована формална институција	
Опис:	Уређење школског дворишта постављањем надстрешнице у дворишту Средње школе	
Трајање пројекта:	Једна година	
Ознака за капитални пројекат:	(статус пројектно техничке документације, постоји или не постоји, статус имовинско правних односа, решени или нерешени)	
Ознака да ли је ИПА пројекат:	(бира се ИПА година финансирања и ИПА програм/мере из предефинисане листе коју у базу уноси Министарство финансија	
Мере и поглавље преговора о приступању ЕУ:		
Одговорно лице за спровођење пројекта:	**Директор ЕТМШ**	

	Циљ*	***Индикатори*** **					
		Назив индикатора	***Вредност у базној години (2020)***	***Очекивана вредност у 2021. години***	***Циљана вредност у 2022. години***	***Циљана вредност у 2023. години***	***Циљана вредност у 2024. години***	***Извор верификације***
1	Учешће ученика у доношењу одлука које се њих непосредно тичу и демоикратски начин удруживања ради заступања интереса свих ученика у школи	Број пројекта (идеја)			2			Извештај ЕТМШ Кучево

ПЛАНИРАНА СРЕДСТВА ЗА ПРОЈЕКАТ

Рбр.	***Конто***	***ОПИС***	***Вредност у базној години (2020)***		***Очекивана вредност у 2021. години***		***Вредност у 2022. години***		***Вредност у 2023. години***		***Вредност у 2024. години***		***Укупно (2022-2024)***	
			Приходи из буџета	***Приходи из осталих извора***	***Приходи из буџета***	***Приходи из осталих извора***	***Приходи из буџета***	***Приходи из осталих извора***	***Приходи из буџета***	***Приходи из осталих извора***	***Приходи из буџета***	***Приходи из осталих извора***	***Приходи из буџета***	***Приходи из осталих извора***

Образац 3. Пројекат

ПЛАНИРАНА СРЕДСТВА ЗА ПРОЈЕКАТ

Рбр.	***Конто***	***ОПИС***	***Вредност у базној години (2020)***		***Очекивана вредност у 2021. години***		***Вредност у 2022. години***		***Вредност у 2023. години***		***Вредност у 2024. години***		***Укупно (2022-2024)***	
			Приходи из буџета	***Приходи из осталих извора***	***Приходи из буџета***	***Приходи из осталих извора***	***Приходи из буџета***	***Приходи из осталих извора***	***Приходи из буџета***	***Приходи из осталих извора***	***Приходи из буџета***	***Приходи из осталих извора***	***Приходи из буџета***	***Приходи из осталих извора***
1	***2***	***3***	***4***	***5***	***6***	***7***	***8***	***9***	***10***	***11***	***12***	***13***	***14=(8+10+12)***	***15=(9+11+13)***
8	**700000**	**ТЕКУЋИ ПРИХОДИ (9 + 32 + 44 + 69 + 74 +78)**					**350.000**						**350.000**	
78	**790000**	**ПРИХОДИ ИЗ БУЏЕТА (79)**					**350.000**						**350.000**	
79	**791000**	**ПРИХОДИ ИЗ БУЏЕТА (80)**					**350.000**						**350.000**	
146		**УКУПНИ ПРИХОДИ, ПРИМАЊА И ПРЕНЕТА СРЕДСТВА ИЗ ПРЕТХОДНЕ ГОДИНЕ (1 + 8 + 81 + 106)**					**350.000**						**350.000**	
147	**400000**	**ТЕКУЋИ РАСХОДИ (148+166+211+226+250+263+279+294)**					**350.000**						**350.000**	
263	**460000**	**ДОНАЦИЈЕ, ДОТАЦИЈЕ И ТРАНСФЕРИ (264 + 267 + 270 + 273 + 276)**					**350.000**						**350.000**	
270	**463000**	**ТРАНСФЕРИ ОСТАЛИМ НИВОИМА ВЛАСТИ (271 + 272)**					**350.000**						**350.000**	
405		**УКУПНИ РАСХОДИ И ИЗДАЦИ (147 + 311 + 357)**					**350.000**						**350.000**	
		Разлика (146-405) *[Укупни приходи, примања и пренета средства - Укупни расходи и издаци]*												

Шифра	***Извори финансирања пројекта***	***Вредност у базној години (2020)***	***Очекивана вредност у 2021. години***	***Вредност у 2022. години***	***Вредност у 2023. години***	***Вредност у 2024. години***	***Укупно (2022-2024)***
1	***2***	***3***	***4***	***5***	***6***	***7***	***8=(5+6+7)***
01	Приходи из буџета			350.000			350.000
УКУПНО ЗА:	**2004-П-4002 Пројекат Ученичког парламента - кутак пријатељства и зелено двориште**			**350.000**			**350.000**
	Разлика (укупни расходи и издаци - укупни извори)						

* 1-3 циља за сваку програмску активност

** 1-3 индикатора исхода/излазног резултата за сваки циљ

Образац 3. Пројекат

ПЛАНИРАНА СРЕДСТВА ЗА ПРОЈЕКАТ

Рбр.	Конто	ОПИС	Вредност у базној години (2020)		Очекивана вредност у 2021. години		Вредност у 2022. години		Вредност у 2023. години		Вредност у 2024. години		Укупно (2022-2024)	
			Приходи из буџета	Приходи из осталих извора	Приходи из буџета	Приходи из осталих извора	Приходи из буџета	Приходи из осталих извора	Приходи из буџета	Приходи из осталих извора	Приходи из буџета	Приходи из осталих извора	Приходи из буџета	Приходи из осталих извора
1	2	3	4	5	6	7	8	9	10	11	12	13	14=(8+10+12)	15=(9+11+13)

Одговорно лице

Датум: _____ _____

Образац 1. Програм

Обрасци за припрему програмског буџета

1. ПРОГРАМ

Назив програма:	**Програм 11. Социјална и дечја заштита**
Шифра програма:	**902**
Сектор:	**Социјална заштита**
Сврха:	Obezbeđivanje sveobuhvatne socijalne zaštite i pomoći najugroženijem stanovništvu grada/opštin
Основ:	Закон о социјалној заштити, Закон о избеглицама и миграцијама, Закон о локалној самоуправи, Одлука о утврђивању проширених права у области социјалне заштите
Опис:	Програм се бави реализацијом утврђених надлежности Општине Кучево у оквирима Закона о локалној самоуправи.
Назив организационе јединице/Буџетски корисник:	Општинска управа Кучево
Одговорно лице за спровођење програма:	Начелник оштинске управе,

	Циљ*	Индикатори**					
		Назив индикатора	Вредност у базној години (2019)	Очекивана вредност у 2020. години	Циљана вредност у 2022. години	Циљана вредност у 2023. години	Циљана вредност у 2024. години	Извор верификације
1	Повећање доступности права и услуга социјалне заштите	Проценат корисника мера и услуга социјалне и дечје заштите који се финансирају из буџета града/општине у односу на број становника		4,19%	4.38%	4.32%	4.32%	Извештај референата општинске управе

	Циљ	Индикатори					
		Назив индикатора	Вредност у базној години (2020)	Очекивана вредност у 2021. години	Циљана вредност у 2022. години	Циљана вредност у 2023. години	Циљана вредност у 2024. години	Извор верификације
2	Повећање доступности права и механизама социјалне заштите за жене у локалној заједници	Удео жена корисница социјалних помоћи у укупном броју корисника социјалне помоћи		650(300ж)	655(330ж)	660(340ж)	660(340ж)	Евиденција ЦЗР

Образац 1. Програм

ПЛАНИРАНА СРЕДСТВА ЗА ПРОГРАМ

Рбр.	Конто	ОПИС	Вредност у базној години (2020)		Очекивана вредност у 2021. години		Вредност у 2022. години		Вредност у 2023. години		Вредност у 2024. години		Укупно (2022-2024)	
			Приходи из буџета	Приходи из осталих извора	Приходи из буџета	Приходи из осталих извора	Приходи из буџета	Приходи из осталих извора	Приходи из буџета	Приходи из осталих извора	Приходи из буџета	Приходи из осталих извора	Приходи из буџета	Приходи из осталих извора
1	2	3	4	5	6	7	8	9	10	11	12	13	14=(8+10+12)	15=(9+11+13)
8	700000	ТЕКУЋИ ПРИХОДИ (9 + 32 + 44 + 69 + 74 +78)					33.810.742	1.828.458					33.810.742	1.828.458
78	790000	ПРИХОДИ ИЗ БУЏЕТА (79)					33.810.742						33.810.742	
79	791000	ПРИХОДИ ИЗ БУЏЕТА (80)					33.810.742						33.810.742	
146		УКУПНИ ПРИХОДИ, ПРИМАЊА И ПРЕНЕТА СРЕДСТВА ИЗ ПРЕТХОДНЕ ГОДИНЕ (1 + 8 + 81 + 106)					33.810.742	1.828.458					33.810.742	1.828.458
147	400000	ТЕКУЋИ РАСХОДИ (148+166+211+226+250+263+279+294)					33.810.742	1.828.458					33.810.742	1.828.458
263	460000	ДОНАЦИЈЕ, ДОТАЦИЈЕ И ТРАНСФЕРИ (264 + 267 + 270 + 273 + 276)					21.139.200						21.139.200	
270	463000	ТРАНСФЕРИ ОСТАЛИМ НИВОИМА ВЛАСТИ (271 + 272)					21.139.200						21.139.200	
279	470000	СОЦИЈАЛНО ОСИГУРАЊЕ И СОЦИЈАЛНА ЗАШТИТА (280 + 284)					11.771.542	1.828.458					11.771.542	1.828.458
284	472000	НАКНАДЕ ЗА СОЦИЈАЛНУ ЗАШТИТУ ИЗ БУЏЕТА (од 285 до 293)					11.771.542	1.828.458					11.771.542	1.828.458
294	480000	ОСТАЛИ РАСХОДИ (295 + 298 + 302 + 304 + 307 + 309)					900.000						900.000	
295	481000	ДОТАЦИЈЕ НЕВЛАДИНИМ ОРГАНИЗАЦИЈАМА (296 + 297)					900.000						900.000	
405		УКУПНИ РАСХОДИ И ИЗДАЦИ (147 + 311 + 357)					33.810.742	1.828.458					33.810.742	1.828.458
		Разлика (146-405) *[Укупни приходи, примања и пренета средства - Укупни расходи и издаци]*												

ПЛАНИРАНА СРЕДСТВА ЗА ПРОГРАМ

Рбр.	Конто	ОПИС	Вредност у базној години (2020)		Очекивана вредност у 2021. години		Вредност у 2022. години		Вредност у 2023. години		Вредност у 2024. години		Укупно (2022-2024)	
			Приходи из буџета	Приходи из осталих извора	Приходи из буџета	Приходи из осталих извора	Приходи из буџета	Приходи из осталих извора	Приходи из буџета	Приходи из осталих извора	Приходи из буџета	Приходи из осталих извора	Приходи из буџета	Приходи из осталих извора
1	2	3	4	5	6	7	8	9	10	11	12	13	14=(8+10+12)	15=(9+11+13)

Шифра	Извори финансирања програмске активности	Вредност у базној години (2020)	Очекивана вредност у 2021. години	Вредност у 2022. години	Вредност у 2023. години	Вредност у 2024. години	Укупно (2022-2024)
1	2	3	4	5	6	7	8=(5+6+7)
01	Приходи из буџета			33.810.742			33.810.742
УКУПНО ЗА:	Програм 11. Социјална и дечја заштита	0	0	35.639.200	0	0	35.639.200
	Разлика (укупни расходи и издаци - укупни извори)	*0*	*0*	*0*	*0*	*0*	*0*

ЛИСТА ПРОГРАМСКИХ АКТИВНОСТИ/ПРОЈЕКАТА У ОКВИРУ ПРОГРАМА

Рбр.	Назив програмских активности и пројеката у оквиру програма по буџетским корисницима	Вредност у базној години (2020)		Очекивана вредност у 2021. години		Вредност у 2022. години		Вредност у 2023. години		Вредност у 2024. години		Укупно (2022-2024)	
		Буџетска средства	Средства из осталих извора	Буџетска средства	Средства из осталих извора	Буџетска средства	Средства из осталих извора	Буџетска средства	Средства из осталих извора	Буџетска средства	Средства из осталих извора	Буџетска средства	Средства из осталих извора
1	2	3	4	5	6	7	8	9	10	11	12	13	14
1	0902-0001 Једнократне помоћи и други облици помоћи (Општинкса управа Кучево)	0	0	0	0	100.000	0	0	0	0	0	100.000	
2	0902-0019 Подршка деци и породицама са децом (Општинкса управа Кучево)	0	0	0	0	4.100.000	0	0	0	0	0	4.100.000	
3	0902-0019 Подршка деци и породицама са децом (Општинкса управа Кучево)	0	0	0	0	3.400.000	0	0	0	0	0	3.400.000	
4	0902-0018 Подршка реализацији програма Црвеног крста (Општинска управа Кучево)	0	0	0	0	900.000	0	0	0	0	0	900.000	
5	0902-0005 Обављање делатности установе социјалне заштите (Центар за социјални рад)	0	0	0	0	21.139.200	0	0	0	0	0	21.139.200	
6	902-П-4001 Пројекат лични пратилац детета (Општинска управа Кучево)	0	0	0	0	2.000.000	0	0	0	0	0	2.000.000	
7	902-П-4002 Помоћ у кући за старија лица (Општинска управа Кучево)	0	0	0	0	2.171.542	1.828.458	0	0	0	0	2.171.542	1.828.458
УКУПНО ЗА:	Програм 11. Социјална и дечја заштита	0	0	0	0	33.810.742	1.828.458	0	0	0	0	33.810.742	1.828.458

* 1-5 циља за сваки програм

** 1-3 индикатора за сваки циљ

Образац 1. Програм

ПЛАНИРАНА СРЕДСТВА ЗА ПРОГРАМ

Рбр.	Конто	ОПИС	Вредност у базној години (2020)		Очекивана вредност у 2021. години		Вредност у 2022. години		Вредност у 2023. години		Вредност у 2024. години		Укупно (2022-2024)	
			Приходи из буџета	Приходи из осталих извора	Приходи из буџета	Приходи из осталих извора	Приходи из буџета	Приходи из осталих извора	Приходи из буџета	Приходи из осталих извора	Приходи из буџета	Приходи из осталих извора	Приходи из буџета	Приходи из осталих извора
1	2	3	4	5	6	7	8	9	10	11	12	13	14=(8+10+12)	15=(9+11+13)

Одговорно лице

Датум: _____ _____

Образац 2. Програмска активност

Обрасци за припрему програмског буџета

2. ПРОГРАМСКА АКТИВНОСТ

Програм коме припада:	**Програм 11. Социјална и дечја заштита**
Шифра и назив:	**0902-0001 Једнократне помоћи и други облици помоћи**
Функција:	**90 - Социјална заштита некласификована на другом месту**
Назив организационе јединице/Буџетски корисник:	**Општинкса управа Кучево**
Сврха:	Обезбеђивање услова за остварење права грађана на лакши и бржи начин у ЈЛС
Основ:	Закон о социјалној заштити, Закон о избеглицама и миграцијама, Закон о локалној самоуправи, Одлука о утврђивању проширених права у области социјалне заштите
Опис:	Активност се односи на реализацију утврђених надлежности Општине Кучево у оквирима Закона о локалној самоуправи
Одговорно лице за спровођење прог. активности:	Начелник оштинске управе

	Циљ*	Индикатори**					
		Назив индикатора	Вредност у базној години (2019)	Очекивана вредност у 2020. години	Циљана вредност у 2022. години	Циљана вредност у 2023. години	Циљана вредност у 2024. години	Извор верификације
1	Унапређење заштите сиромашних	Број корисника једнократне новчане помоћи у односу на укупан број грађана		5	5	5	5	Рачуни и уговори за доходовне активности

ПЛАНИРАНА СРЕДСТВА ЗА ПРОГРАМСКУ АКТИВНОСТ

Рбр.	Конто	ОПИС	Вредност у базној години (2020)		Очекивана вредност у 2021. години		Вредност у 2022. години		Вредност у 2023. години		Вредност у 2024. години		Укупно (2022-2024)	
			Приходи из буџета	Приходи из осталих извора	Приходи из буџета	Приходи из осталих извора	Приходи из буџета	Приходи из осталих извора	Приходи из буџета	Приходи из осталих извора	Приходи из буџета	Приходи из осталих извора	Приходи из буџета	Приходи из осталих извора
1	2	3	4	5	6	7	8	9	10	11	12	13	14=(8+10+12)	15=(9+11+13)
8	700000	ТЕКУЋИ ПРИХОДИ (9 + 32 + 44 + 69 + 74 +78)					100.000						100.000	

Образац 2. Програмска активност

ПЛАНИРАНА СРЕДСТВА ЗА ПРОГРАМСКУ АКТИВНОСТ

Рбр.	Конто	ОПИС	Вредност у базној години (2020)		Очекивана вредност у 2021. години		Вредност у 2022. години		Вредност у 2023. години		Вредност у 2024. години		Укупно (2022-2024)	
			Приходи из буџета	Приходи из осталих извора	Приходи из буџета	Приходи из осталих извора	Приходи из буџета	Приходи из осталих извора	Приходи из буџета	Приходи из осталих извора	Приходи из буџета	Приходи из осталих извора	Приходи из буџета	Приходи из осталих извора
1	2	3	4	5	6	7	8	9	10	11	12	13	14=(8+10+12)	15=(9+11+13)
78	790000	ПРИХОДИ ИЗ БУЏЕТА (79)					100.000						100.000	
79	791000	ПРИХОДИ ИЗ БУЏЕТА (80)					100.000						100.000	
146		УКУПНИ ПРИХОДИ, ПРИМАЊА И ПРЕНЕТА СРЕДСТВА ИЗ ПРЕТХОДНЕ ГОДИНЕ (1 + 8 + 81 + 106)					100.000						100.000	
147	400000	ТЕКУЋИ РАСХОДИ (148+166+211+226+250+263+279+294)					100.000						100.000	
279	470000	СОЦИЈАЛНО ОСИГУРАЊЕ И СОЦИЈАЛНА ЗАШТИТА (280 + 284)					100.000						100.000	
284	472000	НАКНАДЕ ЗА СОЦИЈАЛНУ ЗАШТИТУ ИЗ БУЏЕТА (од 285 до 293)					100.000						100.000	
405		УКУПНИ РАСХОДИ И ИЗДАЦИ (147 + 311 + 357)					100.000						100.000	
		Разлика (146-405) *[Укупни приходи, примања и пренета средства - Укупни расходи и издаци]*												

Шифра	Извори финансирања програмске активности		Вредност у базној години (2020)	Очекивана вредност у 2021. години	Вредност у 2022. години	Вредност у 2023. години	Вредност у 2024. години	Укупно (2022-2024)
1	2		3	4	5	6	7	8=(5+6+7)
01	Приходи из буџета				100.000			100.000
УКУПНО ЗА:		0902-0001 Једнократне помоћи и други облици помоћи	0	0	100.000	0	0	100.000
		Разлика (укупни расходи и издаци - укупни извори)	*0*	*0*	*0*	*0*	*0*	*0*

* 1-3 циља за сваку програмску активност

** 1-3 индикатора исхода/излазног резултата за сваки циљ

Одговорно лице

Образац 2. Програмска активност

ПЛАНИРАНА СРЕДСТВА ЗА ПРОГРАМСКУ АКТИВНОСТ

Рбр.	Конто	ОПИС	Вредност у базној години (2020)		Очекивана вредност у 2021. години		Вредност у 2022. години		Вредност у 2023. години		Вредност у 2024. години		Укупно (2022-2024)	
			Приходи из буџета	Приходи из осталих извора	Приходи из буџета	Приходи из осталих извора	Приходи из буџета	Приходи из осталих извора	Приходи из буџета	Приходи из осталих извора	Приходи из буџета	Приходи из осталих извора	Приходи из буџета	Приходи из осталих извора
1	2	3	4	5	6	7	8	9	10	11	12	13	14=(8+10+12)	15=(9+11+13)

Датум: _____ _____

Обрасци за припрему програмског буџета

2. ПРОГРАМСКА АКТИВНОСТ

Програм коме припада:	**Програм 11. Социјална и дечја заштита**
Шифра и назив:	**0902-0019 Подршка деци и породицама са децом**
Функција:	**90 - Социјална заштита некласификована на другом месту**
Назив организационе јединице/Буџетски корисник:	**Општинкса управа Кучево**
Сврха:	Обезбеђивање услова за остварење права грађана на лакши и бржи начин у ЈЛС
Основ:	Закон о социјалној заштити, Закон о локалној самоуправи, Одлука о утврђивању проширених права у области социјалне заштите
Опис:	Активност се односи на реализацију утврђених надлежности Општине Кучево у оквирима Закона о локалној самоуправи
Одговорно лице за спровођење прог. активности:	Начелник оштинске управе

	Циљ*	***Индикатори****					
		Назив индикатора	***Вредност у базној години (2020)***	***Очекивана вредност у 2021. години***	***Циљана вредност у 2022. години***	***Циљана вредност у 2023. години***	***Циљана вредност у 2024. години***	***Извор верификације***
1	Унапређење услуга социјалне заштите за децу и породицу	Број корисника услуга		80	90	100	100	Извештаји стручних радника одељења за опште послове - донета решења

ПЛАНИРАНА СРЕДСТВА ЗА ПРОГРАМСКУ АКТИВНОСТ

Рбр.	***Конто***	***ОПИС***	***Вредност у базној години (2020)***		***Очекивана вредност у 2021. години***		***Вредност у 2022. години***		***Вредност у 2023. години***		***Вредност у 2024. години***		***Укупно (2022-2024)***	
			Приходи из буџета	***Приходи из осталих извора***	***Приходи из буџета***	***Приходи из осталих извора***	***Приходи из буџета***	***Приходи из осталих извора***	***Приходи из буџета***	***Приходи из осталих извора***	***Приходи из буџета***	***Приходи из осталих извора***	***Приходи из буџета***	***Приходи из осталих извора***
1	***2***	***3***	***4***	***5***	***6***	***7***	***8***	***9***	***10***	***11***	***12***	***13***	***14=(8+10+12)***	***15=(9+11+13)***
8	700000	**ТЕКУЋИ ПРИХОДИ (9 + 32 + 44 + 69 + 74 +78)**					4.100.000						4.100.000	

ПЛАНИРАНА СРЕДСТВА ЗА ПРОГРАМСКУ АКТИВНОСТ

Рбр.	***Конто***	***ОПИС***	***Вредност у базној години (2020)***		***Очекивана вредност у 2021. години***		***Вредност у 2022. години***		***Вредност у 2023. години***		***Вредност у 2024. години***		***Укупно (2022-2024)***	
			Приходи из буџета	***Приходи из осталих извора***	***Приходи из буџета***	***Приходи из осталих извора***	***Приходи из буџета***	***Приходи из осталих извора***	***Приходи из буџета***	***Приходи из осталих извора***	***Приходи из буџета***	***Приходи из осталих извора***	***Приходи из буџета***	***Приходи из осталих извора***
1	***2***	***3***	***4***	***5***	***6***	***7***	***8***	***9***	***10***	***11***	***12***	***13***	***14=(8+10+12)***	***15=(9+11+13)***
78	790000	**ПРИХОДИ ИЗ БУЏЕТА (79)**					4.100.000						4.100.000	
79	791000	**ПРИХОДИ ИЗ БУЏЕТА (80)**					4.100.000						4.100.000	
146		**УКУПНИ ПРИХОДИ, ПРИМАЊА И ПРЕНЕТА СРЕДСТВА ИЗ ПРЕТХОДНЕ ГОДИНЕ (1 + 8 + 81 + 106)**				0	4.100.000						4.100.000	
147	400000	**ТЕКУЋИ РАСХОДИ (148+166+211+226+250+263+279+294)**					4.100.000						4.100.000	
279	470000	**СОЦИЈАЛНО ОСИГУРАЊЕ И СОЦИЈАЛНА ЗАШТИТА (280 + 284)**					4.100.000						4.100.000	
284	472000	**НАКНАДЕ ЗА СОЦИЈАЛНУ ЗАШТИТУ ИЗ БУЏЕТА (од 285 до 293)**					4.100.000						4.100.000	
405		**УКУПНИ РАСХОДИ И ИЗДАЦИ (147 + 311 + 357)**				0	4.100.000						4.100.000	
		Разлика (146-405) *[Укупни приходи, примања и пренета средства - Укупни расходи и издаци]*												

Шифра	***Извори финансирања програмске активности***	***Вредност у базној години (2020)***	***Очекивана вредност у 2021. години***	***Вредност у 2022. години***	***Вредност у 2023. години***	***Вредност у 2024. години***	***Укупно (2022-2024)***
1	***2***	***3***	***4***	***5***	***6***	***7***	***8=(5+6+7)***
01	Приходи из буџета			4.100.000			4.100.000
УКУПНО ЗА:	**0902-0019 Подршка деци и породицама са децом**	**0**	**0**	**4.100.000**	**0**	**0**	**4.100.000**
	Разлика (укупни расходи и издаци - укупни извори)	*0*	*0*	*0*	*0*	*0*	*0*

* 1-3 циља за сваку програмску активност

** 1-3 индикатора исхода/излазног резултата за сваки циљ

Одговорно лице

ПЛАНИРАНА СРЕДСТВА ЗА ПРОГРАМСКУ АКТИВНОСТ

Рбр.	Конто	ОПИС	Вредност у базној години (2020)		Очекивана вредност у 2021. години		Вредност у 2022. години		Вредност у 2023. години		Вредност у 2024. години		Укупно (2022-2024)	
			Приходи из буџета	Приходи из осталих извора	Приходи из буџета	Приходи из осталих извора	Приходи из буџета	Приходи из осталих извора	Приходи из буџета	Приходи из осталих извора	Приходи из буџета	Приходи из осталих извора	Приходи из буџета	Приходи из осталих извора
1	2	3	4	5	6	7	8	9	10	11	12	13	14=(8+10+12)	15=(9+11+13)

Датум: _____ _____

Обрасци за припрему програмског буџета

2. ПРОГРАМСКА АКТИВНОСТ

Програм коме припада:	**Програм 11. Социјална и дечја заштита**
Шифра и назив:	**0902-0019 Подршка деци и породицама са децом**
Функција:	**40 - Породица и деца**
Назив организационе јединице/Буџетски корисник:	**Општинкса управа Кучево**
Сврха:	Обезбеђивање услова за остварење права грађана на лакши и бржи начин у ЈЛС
Основ:	Закон о социјалној заштити, Закон о локалној самоуправи, Одлука о утврђивању проширених права у области социјалне заштите
Опис:	Активност се односи на реализацију утврђених надлежности Општине Кучево у оквирима Закона о локалној самоуправи
Одговорно лице за спровођење прог. активности:	Начелник оштинске управе

	Циљ*	Индикатори**					
		Назив индикатора	Вредност у базној години (2020)	Очекивана вредност у 2021. години	Циљана вредност у 2022. години	Циљана вредност у 2023. години	Циљана вредност у 2024. години	Извор верификације
1	Унапређење услуга социјалне заштите за децу и породицу	Број корисника услуга		500	500	500	500	Извештаји стручних радника одељења за опште послове - донета решења

ПЛАНИРАНА СРЕДСТВА ЗА ПРОГРАМСКУ АКТИВНОСТ

Рбр.	Конто	ОПИС	Вредност у базној години (2020)		Очекивана вредност у 2021. години		Вредност у 2022. години		Вредност у 2023. години		Вредност у 2024. години		Укупно (2022-2024)	
			Приходи из буџета	Приходи из осталих извора	Приходи из буџета	Приходи из осталих извора	Приходи из буџета	Приходи из осталих извора	Приходи из буџета	Приходи из осталих извора	Приходи из буџета	Приходи из осталих извора	Приходи из буџета	Приходи из осталих извора
1	2	3	4	5	6	7	8	9	10	11	12	13	14=(8+10+12)	15=(9+11+13)
8	700000	ТЕКУЋИ ПРИХОДИ (9 + 32 + 44 + 69 + 74 +78)					3.400.000						3.400.000	

Образац 2. Програмска активност

ПЛАНИРАНА СРЕДСТВА ЗА ПРОГРАМСКУ АКТИВНОСТ

Рбр.	Конто	ОПИС	Вредност у базној години (2020)		Очекивана вредност у 2021. години		Вредност у 2022. години		Вредност у 2023. години		Вредност у 2024. години		Укупно (2022-2024)	
			Приходи из буџета	Приходи из осталих извора	Приходи из буџета	Приходи из осталих извора	Приходи из буџета	Приходи из осталих извора	Приходи из буџета	Приходи из осталих извора	Приходи из буџета	Приходи из осталих извора	Приходи из буџета	Приходи из осталих извора
1	2	3	4	5	6	7	8	9	10	11	12	13	14=(8+10+12)	15=(9+11+13)
78	790000	ПРИХОДИ ИЗ БУЏЕТА (79)					3.400.000						3.400.000	
79	791000	ПРИХОДИ ИЗ БУЏЕТА (80)					3.400.000						3.400.000	
146		УКУПНИ ПРИХОДИ, ПРИМАЊА И ПРЕНЕТА СРЕДСТВА ИЗ ПРЕТХОДНЕ ГОДИНЕ (1 + 8 + 81 + 106)					3.400.000						3.400.000	
147	400000	ТЕКУЋИ РАСХОДИ (148+166+211+226+250+263+279+294)					3.400.000						3.400.000	
279	470000	СОЦИЈАЛНО ОСИГУРАЊЕ И СОЦИЈАЛНА ЗАШТИТА (280 + 284)					3.400.000						3.400.000	
284	472000	НАКНАДЕ ЗА СОЦИЈАЛНУ ЗАШТИТУ ИЗ БУЏЕТА (од 285 до 293)					3.400.000						3.400.000	
405		УКУПНИ РАСХОДИ И ИЗДАЦИ (147 + 311 + 357)					3.400.000						3.400.000	
		Разлика (146-405) *[Укупни приходи, примања и пренета средства - Укупни расходи и издаци]*												

Шифра	Извори финансирања програмске активности	Вредност у базној години (2020)	Очекивана вредност у 2021. години	Вредност у 2022. години	Вредност у 2023. години	Вредност у 2024. години	Укупно (2022-2024)
1	2	3	4	5	6	7	8=(5+6+7)
01	Приходи из буџета			3.400.000			3.400.000
УКУПНО ЗА:	0902-0019 Подршка деци и породицама са децом	0	0	3.400.000	0	0	3.400.000
	Разлика (укупни расходи и издаци - укупни извори)	*0*	*0*	*0*	*0*	*0*	*0*

* 1-3 циља за сваку програмску активност

** 1-3 индикатора исхода/излазног резултата за сваки циљ

Одговорно лице

Образац 2. Програмска активност

ПЛАНИРАНА СРЕДСТВА ЗА ПРОГРАМСКУ АКТИВНОСТ

Рбр.	Конто	ОПИС	Вредност у базној години (2020)		Очекивана вредност у 2021. години		Вредност у 2022. години		Вредност у 2023. години		Вредност у 2024. години		Укупно (2022-2024)	
			Приходи из буџета	Приходи из осталих извора	Приходи из буџета	Приходи из осталих извора	Приходи из буџета	Приходи из осталих извора	Приходи из буџета	Приходи из осталих извора	Приходи из буџета	Приходи из осталих извора	Приходи из буџета	Приходи из осталих извора
1	2	3	4	5	6	7	8	9	10	11	12	13	14=(8+10+12)	15=(9+11+13)

Датум: _____ _____

Обрасци за припрему програмског буџета
2. ПРОГРАМСКА АКТИВНОСТ

Програм коме припада:	**Програм 11. Социјална и дечја заштита**
Шифра и назив:	**0902-0018 Подршка реализацији програма Црвеног крста**
Функција:	**840 - Верске и остале услуге заједнице**
Назив организационе јединице/Буџетски корисник:	Општинска управа Кучево
Сврха:	Обезбеђивање услова за остварење права грађана на лакши и бржи начин у ЈЛС
Основ:	Закон о Црвеном крсту
Опис:	Активност се односи на реализацију утврђених надлежности Општине Кучево у оквирима Закона о локалној самоуправи
Одговорно лице за спровођење прог. активности:	Секретар Црвеног крста

	*Циљ**	*Индикатори***					
		Назив индикатора	*Вредност у базној години (2020)*	*Очекивана вредност у 2021. години*	*Циљана вредност у 2022. години*	*Циљана вредност у 2023. години*	*Циљана вредност у 2024. години*	*Извор верификације*
1	Социјално деловање - олакшавање људске патње пружањем неопходне ургентне помоћи лицима у невољи, развијањем солидарности међу људима, организовањем различитих облика помоћи	Број акција на прикупљању различитих врста помоћи	8	8	8	8	8	Извештај Црвеног крста
		Број дистрибуираних пакета за социјално угрожено становништво	423	423	423	423	423	Извештај Црвеног крста
		Број волонтера Црвеног крста	20	22	20	20	20	Извештај Црвеног крста

ПЛАНИРАНА СРЕДСТВА ЗА ПРОГРАМСКУ АКТИВНОСТ

Рбр.	*Конто*	*ОПИС*	*Вредност у базној години (2020)*		*Очекивана вредност у 2021. години*		*Вредност у 2022. години*		*Вредност у 2023. години*		*Вредност у 2024. години*		*Укупно (2022-2024)*	
			Приходи из буџета	*Приходи из осталих извора*	*Приходи из буџета*	*Приходи из осталих извора*	*Приходи из буџета*	*Приходи из осталих извора*	*Приходи из буџета*	*Приходи из осталих извора*	*Приходи из буџета*	*Приходи из осталих извора*	*Приходи из буџета*	*Приходи из осталих извора*
1	*2*	*3*	*4*	*5*	*6*	*7*	*8*	*9*	*10*	*11*	*12*	*13*	*14=(8+10+12)*	*15=(9+11+13)*
8	700000	**ТЕКУЋИ ПРИХОДИ (9 + 32 + 44 + 69 + 74 +78)**					900.000						900.000	

ПЛАНИРАНА СРЕДСТВА ЗА ПРОГРАМСКУ АКТИВНОСТ

Рбр.	*Конто*	*ОПИС*	*Вредност у базној години (2020)*		*Очекивана вредност у 2021. години*		*Вредност у 2022. години*		*Вредност у 2023. години*		*Вредност у 2024. години*		*Укупно (2022-2024)*	
			Приходи из буџета	*Приходи из осталих извора*	*Приходи из буџета*	*Приходи из осталих извора*	*Приходи из буџета*	*Приходи из осталих извора*	*Приходи из буџета*	*Приходи из осталих извора*	*Приходи из буџета*	*Приходи из осталих извора*	*Приходи из буџета*	*Приходи из осталих извора*
1	*2*	*3*	*4*	*5*	*6*	*7*	*8*	*9*	*10*	*11*	*12*	*13*	*14=(8+10+12)*	*15=(9+11+13)*
78	790000	**ПРИХОДИ ИЗ БУЏЕТА (79)**					900.000						900.000	
79	791000	**ПРИХОДИ ИЗ БУЏЕТА (80)**					900.000						900.000	
146		**УКУПНИ ПРИХОДИ, ПРИМАЊА И ПРЕНЕТА СРЕДСТВА ИЗ ПРЕТХОДНЕ ГОДИНЕ (1 + 8 + 81 + 106)**				0	900.000						900.000	
147	400000	**ТЕКУЋИ РАСХОДИ (148+166+211+226+250+263+279+294)**					900.000						900.000	
294	480000	**ОСТАЛИ РАСХОДИ (295 + 298 + 302 + 304 + 307 + 309)**					900.000						900.000	
295	481000	**ДОТАЦИЈЕ НЕВЛАДИНИМ ОРГАНИЗАЦИЈАМА (296 + 297)**					900.000						900.000	
405		**УКУПНИ РАСХОДИ И ИЗДАЦИ (147 + 311 + 357)**				0	900.000						900.000	
		Разлика (146-405) *[Укупни приходи, примања и пренета средства - Укупни расходи и издаци]*												

Шифра	*Извори финансирања програмске активности*	*Вредност у базној години (2020)*	*Очекивана вредност у 2021. години*	*Вредност у 2022. години*	*Вредност у 2023. години*	*Вредност у 2024. години*	*Укупно (2022-2024)*
1	*2*	*3*	*4*	*5*	*6*	*7*	*8=(5+6+7)*
01	Приходи из буџета			900.000			900.000
УКУПНО ЗА:	**0902-0018 Подршка реализацији програма Црвеног крста**	**0**	**0**	**900.000**	**0**	**0**	**900.000**
	Разлика (укупни расходи и издаци - укупни извори)	*0*	*0*	*0*	*0*	*0*	*0*

* 1-3 циља за сваку програмску активност

** 1-3 индикатора исхода/излазног резултата за сваки циљ

Одговорно лице

ПЛАНИРАНА СРЕДСТВА ЗА ПРОГРАМСКУ АКТИВНОСТ

Рбр.	Конто	ОПИС	Вредност у базној години (2020)		Очекивана вредност у 2021. години		Вредност у 2022. години		Вредност у 2023. години		Вредност у 2024. години		Укупно (2022-2024)	
			Приходи из буџета	Приходи из осталих извора	Приходи из буџета	Приходи из осталих извора	Приходи из буџета	Приходи из осталих извора	Приходи из буџета	Приходи из осталих извора	Приходи из буџета	Приходи из осталих извора	Приходи из буџета	Приходи из осталих извора
1	2	3	4	5	6	7	8	9	10	11	12	13	14=(8+10+12)	15=(9+11+13)

Датум: _____ _____

Обрасци за припрему програмског буџета

2. ПРОГРАМСКА АКТИВНОСТ

Програм коме припада:	**Програм 11. Социјална и дечја заштита**
Шифра и назив:	**0902-0005 Обављање делатности установе социјалне заштите**
Функција:	**70 - Социјална помоћ угроженом становништву, некласификована на другом месту**
Назив организационе јединице/Буџетски корисник:	**Центар за социјални рад**
Сврха:	Обезбеђивање свеобухватне социјалне заштите и помоћи најугроженијем становништву града/општине.
Основ:	Закон о социјалној заштити, Закон о локалној самоуправи, Одлука о правима грађана из области социјалне заштите на територији општине Кучево
Опис:	Социјална и дечја заштита обезбеђује финансијску и социјалну стабилност становништва односно смањење броја сиромашних како би се побољшала социјална карта
Одговорно лице за спровођење прог. активности:	**Директор Центра за социјални рад**

	Циљ*	Индикатори**					
		Назив индикатора	Вредност у базној години (2020)	Очекивана вредност у 2021. години	Циљана вредност у 2022. години	Циљана вредност у 2023. години	Циљана вредност у 2024. години	Извор верификације
1	Ефикасно функционисање установа социјалне заштите	Број корисника социјалних услуга	680	680	680	680	680	Извештај о раду Центра за социјални рад за општину Кучево

ПЛАНИРАНА СРЕДСТВА ЗА ПРОГРАМСКУ АКТИВНОСТ

Рбр.	Конто	ОПИС	Вредност у базној години (2020)		Очекивана вредност у 2021. години		Вредност у 2022. години		Вредност у 2023. години		Вредност у 2024. години		Укупно (2022-2024)	
			Приходи из буџета	Приходи из осталих извора	Приходи из буџета	Приходи из осталих извора	Приходи из буџета	Приходи из осталих извора	Приходи из буџета	Приходи из осталих извора	Приходи из буџета	Приходи из осталих извора	Приходи из буџета	Приходи из осталих извора
1	2	3	4	5	6	7	8	9	10	11	12	13	14=(8+10+12)	15=(9+11+13)

Образац 2. Програмска активност

ПЛАНИРАНА СРЕДСТВА ЗА ПРОГРАМСКУ АКТИВНОСТ

Рбр.	Конто	ОПИС	Вредност у базној години (2020)		Очекивана вредност у 2021. години		Вредност у 2022. години		Вредност у 2023. години		Вредност у 2024. години		Укупно (2022-2024)	
			Приходи из буџета	Приходи из осталих извора	Приходи из буџета	Приходи из осталих извора	Приходи из буџета	Приходи из осталих извора	Приходи из буџета	Приходи из осталих извора	Приходи из буџета	Приходи из осталих извора	Приходи из буџета	Приходи из осталих извора
1	2	3	4	5	6	7	8	9	10	11	12	13	14=(8+10+12)	15=(9+11+13)
8	700000	ТЕКУЋИ ПРИХОДИ (9 + 32 + 44 + 69 + 74 +78)					21.139.200						21.139.200	
78	790000	ПРИХОДИ ИЗ БУЏЕТА (79)					21.139.200						21.139.200	
79	791000	ПРИХОДИ ИЗ БУЏЕТА (80)					21.139.200						21.139.200	
146		УКУПНИ ПРИХОДИ, ПРИМАЊА И ПРЕНЕТА СРЕДСТВА ИЗ ПРЕТХОДНЕ ГОДИНЕ (1 + 8 + 81 + 106)					21.139.200						21.139.200	
147	400000	ТЕКУЋИ РАСХОДИ (148+166+211+226+250+263+279+294)					21.139.200						21.139.200	
263	460000	ДОНАЦИЈЕ, ДОТАЦИЈЕ И ТРАНСФЕРИ (264 + 267 + 270 + 273 + 276)					21.139.200						21.139.200	
270	463000	ТРАНСФЕРИ ОСТАЛИМ НИВОИМА ВЛАСТИ (271 + 272)					21.139.200						21.139.200	
405		УКУПНИ РАСХОДИ И ИЗДАЦИ (147 + 311 + 357)					21.139.200						21.139.200	

Шифра	Извори финансирања програмске активности	Вредност у базној години (2020)	Очекивана вредност у 2021. години	Вредност у 2022. години	Вредност у 2023. години	Вредност у 2024. години	Укупно (2022-2024)
1	2	3	4	5	6	7	8=(5+6+7)
01	Приходи из буџета			21.139.200			21.139.200
УКУПНО ЗА:	0902-0005 Обављање делатности установе социјалне заштите	0	0	21.139.200	0	0	21.139.200
	Разлика (укупни расходи и издаци - укупни извори)	*0*	*0*	*0*	*0*	*0*	*0*

* 1-3 циља за сваку програмску активност

** 1-3 индикатора исхода/излазног резултата за сваки циљ

Одговорно лице

Образац 2. Програмска активност

ПЛАНИРАНА СРЕДСТВА ЗА ПРОГРАМСКУ АКТИВНОСТ

Рбр.	Конто	ОПИС	Вредност у базној години (2020)		Очекивана вредност у 2021. години		Вредност у 2022. години		Вредност у 2023. години		Вредност у 2024. години		Укупно (2022-2024)	
			Приходи из буџета	Приходи из осталих извора	Приходи из буџета	Приходи из осталих извора	Приходи из буџета	Приходи из осталих извора	Приходи из буџета	Приходи из осталих извора	Приходи из буџета	Приходи из осталих извора	Приходи из буџета	Приходи из осталих извора
1	2	3	4	5	6	7	8	9	10	11	12	13	14=(8+10+12)	15=(9+11+13)

Датум: _____

_____

Образац 3. Пројекат

Обрасци за припрему програмског буџета
3. ПРОЈЕКАТ

Програм коме припада:	**Програм 11. Социјална и дечја заштита**	
Шифра пројекта:	**902**	**П-4001**
Назив пројекта:	**Пројекат лични пратилац детета**	
Функција:	90 - Социјална заштита некласификована на другом месту	
Назив организационе јединице/Буџетски корисник:	**Општинска управа Кучево**	
Сврха:	Обезбеђивање свеобухватне социјалне заштите и помоћи најугроженијем становништву града/општине.	
Основ:	Закон о социјалној заштити,Правилник о ближим условима и стандардима за пружање услуга социјалне заштите,Статут општине Кучево,Одлука о изменама и допунама одлуке о правима грађана из области социјалне заштите на територији општине Кучево .	
Опис:	Побољшање квалитета социјалне заштите најугроженијих груп	
Трајање пројекта:	2022	
Ознака за капитални пројекат:	(статус пројектно техничке документације, постоји или не постоји, статус имовинско правних односа, решени или нерешени)	
Ознака да ли је ИПА пројекат:	(бира се ИПА година финансирања и ИПА програм/мере из предефинисане листе коју у базу уноси Министарство финансија	
Мере и поглавље преговора о приступању ЕУ:		
Одговорно лице за спровођење пројекта:	**Начелник ОУ**	

	Циљ*	***Индикатори*** **					
		Назив индикатора	***Вредност у базној години (2020)***	***Очекивана вредност у 2021. години***	***Циљана вредност у 2022. години***	***Циљана вредност у 2023. години***	***Циљана вредност у 2024. години***	***Извор верификације***
1	Побољшање квалитета социјалне Заштите угроженим групама	Број корисника пројекта			5,00			Извештај пружаоца услуга

ПЛАНИРАНА СРЕДСТВА ЗА ПРОЈЕКАТ

Рбр.	***Конто***	***ОПИС***	***Вредност у базној години (2020)***		***Очекивана вредност у 2021. години***		***Вредност у 2022. години***		***Вредност у 2023. години***		***Вредност у 2024. години***		***Укупно (2022-2024)***	
			Приходи из буџета	***Приходи из осталих извора***	***Приходи из буџета***	***Приходи из осталих извора***	***Приходи из буџета***	***Приходи из осталих извора***	***Приходи из буџета***	***Приходи из осталих извора***	***Приходи из буџета***	***Приходи из осталих извора***	***Приходи из буџета***	***Приходи из осталих извора***

Образац 3. Пројекат

ПЛАНИРАНА СРЕДСТВА ЗА ПРОЈЕКАТ

Рбр.	***Конто***	***ОПИС***	***Вредност у базној години (2020)***		***Очекивана вредност у 2021. години***		***Вредност у 2022. години***		***Вредност у 2023. години***		***Вредност у 2024. години***		***Укупно (2022-2024)***	
			Приходи из буџета	***Приходи из осталих извора***	***Приходи из буџета***	***Приходи из осталих извора***	***Приходи из буџета***	***Приходи из осталих извора***	***Приходи из буџета***	***Приходи из осталих извора***	***Приходи из буџета***	***Приходи из осталих извора***	***Приходи из буџета***	***Приходи из осталих извора***
1	***2***	***3***	***4***	***5***	***6***	***7***	***8***	***9***	***10***	***11***	***12***	***13***	***14=(8+10+12)***	***15=(9+11+13)***
8	**700000**	**ТЕКУЋИ ПРИХОДИ (9 + 32 + 44 + 69 + 74 +78)**					**2.000.000**						**2.000.000**	
78	**790000**	**ПРИХОДИ ИЗ БУЏЕТА (79)**					**2.000.000**						**2.000.000**	
79	**791000**	**ПРИХОДИ ИЗ БУЏЕТА (80)**					**2.000.000**						**2.000.000**	
146		**УКУПНИ ПРИХОДИ, ПРИМАЊА И ПРЕНЕТА СРЕДСТВА ИЗ ПРЕТХОДНЕ ГОДИНЕ (1 + 8 + 81 + 106)**					**2.000.000**						**2.000.000**	
147	**400000**	**ТЕКУЋИ РАСХОДИ (148+166+211+226+250+263+279+294)**					**2.000.000**						**2.000.000**	
279	**470000**	**СОЦИЈАЛНО ОСИГУРАЊЕ И СОЦИЈАЛНА ЗАШТИТА (280 + 284)**					**2.000.000**						**2.000.000**	
284	**472000**	**НАКНАДЕ ЗА СОЦИЈАЛНУ ЗАШТИТУ ИЗ БУЏЕТА (од 285 до 293)**					**2.000.000**						**2.000.000**	
405		**УКУПНИ РАСХОДИ И ИЗДАЦИ (147 + 311 + 357)**					**2.000.000**						**2.000.000**	
		Разлика (146-405) *[Укупни приходи, примања и пренета средства - Укупни расходи и издаци]*												

Шифра	***Извори финансирања пројекта***	***Вредност у базној години (2020)***	***Очекивана вредност у 2021. години***	***Вредност у 2022. години***	***Вредност у 2023. години***	***Вредност у 2024. години***	***Укупно (2022-2024)***
1	***2***	***3***	***4***	***5***	***6***	***7***	***8=(5+6+7)***
01	Приходи из буџета			2.000.000			2.000.000
УКУПНО ЗА:	**902-П-4001 Пројекат лични пратилац детета**	**0**	**0**	**2.000.000**	**0**	**0**	**2.000.000**
	Разлика (укупни расходи и издаци - укупни извори)	*0*	*0*	*0*	*0*	*0*	*0*

* 1-3 циља за сваку програмску активност

** 1-3 индикатора исхода/излазног резултата за сваки циљ

Образац 3. Пројекат

ПЛАНИРАНА СРЕДСТВА ЗА ПРОЈЕКАТ

Рбр.	Конто	ОПИС	Вредност у базној години (2020)		Очекивана вредност у 2021. години		Вредност у 2022. години		Вредност у 2023. години		Вредност у 2024. години		Укупно (2022-2024)	
			Приходи из буџета	Приходи из осталих извора	Приходи из буџета	Приходи из осталих извора	Приходи из буџета	Приходи из осталих извора	Приходи из буџета	Приходи из осталих извора	Приходи из буџета	Приходи из осталих извора	Приходи из буџета	Приходи из осталих извора
1	2	3	4	5	6	7	8	9	10	11	12	13	14=(8+10+12)	15=(9+11+13)

Одговорно лице

Датум: _____ _____

Образац 3. Пројекат

Обрасци за припрему програмског буџета

3. ПРОЈЕКАТ

Програм коме припада:	**Програм 11. Социјална и дечја заштита**
Шифра пројекта:	**902** **П-4002**
Назив пројекта:	**Помоћ у кући за старија лица**
Функција:	90 - Социјална заштита некласификована на другом месту
Назив организационе јединице/Буџетски корисник:	**Општинска управа Кучево**
Сврха:	Обезбеђивање свеобухватне социјалне заштите и помоћи најугроженијем становништву града/општине.
Основ:	Закон о социјалној заштити, Закон о избеглицама и миграцијама, Закон о локалној самоуправи, Одлука о утврђивању проширених права у области социјалне заштите
Опис:	Побољшање квалитета социјалне заштите најугроженијих груп
Трајање пројекта:	2020
Ознака за капитални пројекат:	(статус пројектно техничке документације, постоји или не постоји, статус имовинско правних односа, решени или нерешени)
Ознака да ли је ИПА пројекат:	(бира се ИПА година финансирања и ИПА програм/мере из предефинисане листе коју у базу уноси Министарство финансија
Мере и поглавље преговора о приступању ЕУ:	
Одговорно лице за спровођење пројекта:	**Начелник ОУ**

	Циљ*	Индикатори**						
		Назив индикатора	Вредност у базној години (2020)	Очекивана вредност у 2021. години	Циљана вредност у 2022. години	Циљана вредност у 2023. години	Циљана вредност у 2024. години	Извор верификације
1	Побољшање квалитетета социјалне Заштите угроженим групама	Број корисника пројекта			20,00			Извештај пружаоца услуга

ПЛАНИРАНА СРЕДСТВА ЗА ПРОЈЕКАТ

Рбр.	Конто	ОПИС	Вредност у базној години (2020)		Очекивана вредност у 2021. години		Вредност у 2022. години		Вредност у 2023. години		Вредност у 2024. години		Укупно (2022-2024)	
			Приходи из буџета	Приходи из осталих извора	Приходи из буџета	Приходи из осталих извора	Приходи из буџета	Приходи из осталих извора	Приходи из буџета	Приходи из осталих извора	Приходи из буџета	Приходи из осталих извора	Приходи из буџета	Приходи из осталих извора
1	2	3	4	5	6	7	8	9	10	11	12	13	14=(8+10+12)	15=(9+11+13)

Образац 3. Пројекат

ПЛАНИРАНА СРЕДСТВА ЗА ПРОЈЕКАТ

Рбр.	Конто	ОПИС	Вредност у базној години (2020)		Очекивана вредност у 2021. години		Вредност у 2022. години		Вредност у 2023. години		Вредност у 2024. години		Укупно (2022-2024)	
			Приходи из буџета	Приходи из осталих извора	Приходи из буџета	Приходи из осталих извора	Приходи из буџета	Приходи из осталих извора	Приходи из буџета	Приходи из осталих извора	Приходи из буџета	Приходи из осталих извора	Приходи из буџета	Приходи из осталих извора
1	2	3	4	5	6	7	8	9	10	11	12	13	14=(8+10+12)	15=(9+11+13)
8	700000	ТЕКУЋИ ПРИХОДИ (9 + 32 + 44 + 69 + 74 +78)					2.171.542	1.828.458					2.171.542	1.828.458
32	730000	ДОНАЦИЈЕ, ПОМОЋИ И ТРАНСФЕРИ (33 + 36 + 41)						1.828.458						1.828.458
41	733000	ТРАНСФЕРИ ОД ДРУГИХ НИВОА ВЛАСТИ (42 + 43)						1.828.458						1.828.458
78	790000	ПРИХОДИ ИЗ БУЏЕТА (79)					2.171.542						2.171.542	
79	791000	ПРИХОДИ ИЗ БУЏЕТА (80)					2.171.542						2.171.542	
146		УКУПНИ ПРИХОДИ, ПРИМАЊА И ПРЕНЕТА СРЕДСТВА ИЗ ПРЕТХОДНЕ ГОДИНЕ (1 + 8 + 81 + 106)					2.171.542	1.828.458					2.171.542	1.828.458
147	400000	ТЕКУЋИ РАСХОДИ (148+166+211+226+250+263+279+294)					2.171.542	1.828.458					2.171.542	1.828.458
279	470000	СОЦИЈАЛНО ОСИГУРАЊЕ И СОЦИЈАЛНА ЗАШТИТА (280 + 284)					2.171.542	1.828.458					2.171.542	1.828.458
284	472000	НАКНАДЕ ЗА СОЦИЈАЛНУ ЗАШТИТУ ИЗ БУЏЕТА (од 285 до 293)					2.171.542	1.828.458					2.171.542	1.828.458
405		УКУПНИ РАСХОДИ И ИЗДАЦИ (147 + 311 + 357)					2.171.542	1.828.458					2.171.542	1.828.458
		Разлика (146-405) *[Укупни приходи, примања и пренета средства - Укупни расходи и издаци]*												

Шифра	Извори финансирања пројекта	Вредност у базној години (2020)	Очекивана вредност у 2021. години	Вредност у 2022. години	Вредност у 2023. години	Вредност у 2024. години	Укупно (2022-2024)
1	2	3	4	5	6	7	8=(5+6+7)
01	Приходи из буџета			2.171.542			2.171.542
07	Трансфери од других нивоа власти			1.828.458			1.828.458

Образац 3. Пројекат

ПЛАНИРАНА СРЕДСТВА ЗА ПРОЈЕКАТ

Рбр.	Конто	ОПИС	Вредност у базној години (2020)		Очекивана вредност у 2021. години		Вредност у 2022. години		Вредност у 2023. години		Вредност у 2024. години		Укупно (2022-2024)	
			Приходи из буџета	Приходи из осталих извора	Приходи из буџета	Приходи из осталих извора	Приходи из буџета	Приходи из осталих извора	Приходи из буџета	Приходи из осталих извора	Приходи из буџета	Приходи из осталих извора	Приходи из буџета	Приходи из осталих извора
1	2	3	4	5	6	7	8	9	10	11	12	13	14=(8+10+12)	15=(9+11+13)
УКУПНО ЗА:		902-П-4002 Помоћ у кући за старија лица	0		0		4.000.000		0		0		4.000.000	
		Разлика (укупни расходи и издаци - укупни извори)	*0*		*0*		*0*		*0*		*0*		*0*	

* 1-3 циља за сваку програмску активност

** 1-3 индикатора исхода/излазног резултата за сваки циљ

Одговорно лице

Датум: _____ _____

Образац 1. Програм

Обрасци за припрему програмског буџета
1. ПРОГРАМ

Назив програма:	**Програм 12. Здравствена заштита**
Шифра програма:	**1801**
Сектор:	**Здравствена заштита**
Сврха:	Доступност примарне здравствене заштите у складу са националним стандардима и обезбеђивање и спровођење активности у областима деловања јавног здравља.
Основ:	Закон о здравственој заштити чл.(13,13а), Закон о здравственом осигурању чл.(15,22), Уредба о плану мреже здравствених установа чл.5, Правилник о ближим условима за обављање делатности у здравственим установама
Опис:	Прогамска активност се односи на унапређење ефикасности примарне здравствене заштите побољшањем квалитета опреме и обезбеђивањем боље кадровске оспособљености.
Назив организационе јединице/Буџетски корисник:	Дом здравља Кучево
Одговорно лице за спровођење програма:	Директор дома здравља

	Циљ*	***Индикатори****					
		Назив индикатора	***Вредност у базној години (2020)***	***Очекивана вредност у 2021. години***	***Циљана вредност у 2022. години***	***Циљана вредност у 2023. години***	***Циљана вредност у 2024. години***	***Извор верификације***
1	Унапређење здравља становништва	Покривеност становништва примарном здравственом заштитом	15516	15516	15516	15516	15516	Евиденција броја становника општине Кучево

ПЛАНИРАНА СРЕДСТВА ЗА ПРОГРАМ

Рбр.	***Конто***	***ОПИС***	***Вредност у базној години (2020)***		***Очекивана вредност у 2021. години***		***Вредност у 2022. години***		***Вредност у 2023. години***		***Вредност у 2024. години***		***Укупно (2022-2023)***	
			Приходи из буџета	***Приходи из осталих извора***	***Приходи из буџета***	***Приходи из осталих извора***	***Приходи из буџета***	***Приходи из осталих извора***	***Приходи из буџета***	***Приходи из осталих извора***	***Приходи из буџета***	***Приходи из осталих извора***	***Приходи из буџета***	***Приходи из осталих извора***

Образац 1. Програм

ПЛАНИРАНА СРЕДСТВА ЗА ПРОГРАМ

Рбр.	***Конто***	***ОПИС***	***Вредност у базној години (2020)***		***Очекивана вредност у 2021. години***		***Вредност у 2022. години***		***Вредност у 2023. години***		***Вредност у 2024. години***		***Укупно (2022-2023)***	
			Приходи из буџета	***Приходи из осталих извора***	***Приходи из буџета***	***Приходи из осталих извора***	***Приходи из буџета***	***Приходи из осталих извора***	***Приходи из буџета***	***Приходи из осталих извора***	***Приходи из буџета***	***Приходи из осталих извора***	***Приходи из буџета***	***Приходи из осталих извора***
1	*2*	*3*	*4*	*5*	*6*	*7*	*8*	*9*	*10*	*11*	*12*	*13*	*14=(8+10+12)*	*15=(9+11+13)*
8	700000	ТЕКУЋИ ПРИХОДИ (9 + 32 + 44 + 69 + 74 +78)					19.653.000						19.653.000	
78	790000	ПРИХОДИ ИЗ БУЏЕТА (79)					19.653.000						19.653.000	
79	791000	ПРИХОДИ ИЗ БУЏЕТА (80)					19.653.000						19.653.000	
146		УКУПНИ ПРИХОДИ, ПРИМАЊА И ПРЕНЕТА СРЕДСТВА ИЗ ПРЕТХОДНЕ ГОДИНЕ (1 + 8 + 81 + 106)					19.653.000						19.653.000	
147	400000	ТЕКУЋИ РАСХОДИ (148+166+211+226+250+263+279+294)					17.153.000						17.153.000	
263	460000	ДОНАЦИЈЕ, ДОТАЦИЈЕ И ТРАНСФЕРИ (264 + 267 + 270 + 273 + 276)					17.153.000						17.153.000	
273	464000	ДОТАЦИЈЕ ОРГАНИЗАЦИЈАМА ОБАВЕЗНОГ СОЦИЈАЛНОГ ОСИГУРАЊА (274 + 275)					17.153.000						17.153.000	
311	500000	ИЗДАЦИ ЗА НЕФИНАНСИЈСКУ ИМОВИНУ (312 + 334 + 343 + 346 + 354)					2.500.000						2.500.000	
312	510000	ОСНОВНА СРЕДСТВА (313 + 318 + 328 + 330 + 332)					2.500.000						2.500.000	
313	511000	ЗГРАДЕ И ГРАЂЕВИНСКИ ОБЈЕКТИ (од 314 до 317)					2.500.000						2.500.000	
405		УКУПНИ РАСХОДИ И ИЗДАЦИ (147 + 311 + 357)					19.653.000						19.653.000	
		Разлика (146-405) *[Укупни приходи, примања и пренета средства - Укупни расходи и издаци]*												

Шифра	***Извори финансирања програмске активности***	***Вредност у базној години (2020)***	***Очекивана вредност у 2021. години***	***Вредност у 2022. години***	***Вредност у 2023. години***	***Вредност у 2024. години***	***Укупно (2022-2024)***
1	*2*	*3*	*4*	*5*	*6*	*7*	*8=(5+6+7)*
01	Приходи из буџета			19.653.000			19.653.000

Образац 1. Програм

ПЛАНИРАНА СРЕДСТВА ЗА ПРОГРАМ

Рбр.	Конто	ОПИС	Вредност у базној години (2020)		Очекивана вредност у 2021. години		Вредност у 2022. години		Вредност у 2023. години		Вредност у 2024. години		Укупно (2022-2023)	
			Приходи из буџета	Приходи из осталих извора	Приходи из буџета	Приходи из осталих извора	Приходи из буџета	Приходи из осталих извора	Приходи из буџета	Приходи из осталих извора	Приходи из буџета	Приходи из осталих извора	Приходи из буџета	Приходи из осталих извора
1	2	3	4	5	6	7	8	9	10	11	12	13	14=(8+10+12)	15=(9+11+13)
УКУПНО ЗА:		Програм 12. Здравствена заштита					19.653.000						19.653.000	
		Разлика (укупни расходи и издаци - укупни извори)												

ЛИСТА ПРОГРАМСКИХ АКТИВНОСТИ/ПРОЈЕКАТА У ОКВИРУ ПРОГРАМА

Рбр.	Назив програмских активности и пројеката у оквиру програма по буџетским корисницима		Вредност у базној години (2020)		Очекивана вредност у 2021. години		Вредност у 2022. години		Вредност у 2023. години		Вредност у 2024. години		Укупно (2022-2024)	
			Буџетска средства	Средства из осталих извора	Буџетска средства	Средства из осталих извора	Буџетска средства	Средства из осталих извора	Буџетска средства	Средства из осталих извора	Буџетска средства	Средства из осталих извора	Буџетска средства	Средства из осталих извора
1	2		3	4	5	6	7	8	9	10	11	12	13	14
1	1801-0001 Функционисање установа примарне здравствене заштите (Дом здравља Кучево)		0	0	0	0	19.653.000	0	0	0	0	0	19.653.000	
УКУПНО ЗА:		Програм 12. Здравствена заштита					19.653.000						19.653.000	

* 1-5 циља за сваки програм

** 1-3 индикатора за сваки циљ

Одговорно лице

Датум: _____ _____

Страна 3 од 3

Образац 2. Програмска активност

Обрасци за припрему програмског буџета

2. ПРОГРАМСКА АКТИВНОСТ

Програм коме припада:	**Програм 12. Здравствена заштита**
Шифра и назив:	**1801-0001 Функционисање установа примарне здравствене заштите**
Функција:	**760 - Здравство некласификовано на другом месту**
Назив организационе јединице/Буџетски корисник:	Дом здравља Кучево
Сврха:	Доступност примарне здравствене заштите у складу са националним стандардима
Основ:	Закон о здравственој заштити чл.(13,13а), Закон о здравственом осигурању чл.(15,22), Уредба о плану мреже здравствених установа чл.5, Правилник о ближим условима за обављање делатности у здравственим установама
Опис:	Дом здравља Кучево би извршио адаптацију установе, завршио процес адаптације и реконструкције започет претходне године, и уредно остале амбуланте које се налазе на територији општине Кучево и део су Дома здравља.
Мере и поглавље преговора о приступању ЕУ:	(Анекс 3 Упутства за израду програмског буџета) релевантно само за Републику Србију)
Одговорно лице за спровођење прог. активности:	Директор дома здравља

	Циљ*	Индикатори**					
		Назив индикатора	Вредност у базној години (2020)	Очекивана вредност у 2021. години	Циљана вредност у 2022. години	Циљана вредност у 2023. години	Циљана вредност у 2024. години	Извор верификације
1	Унапређење доступности, квалитета и ефикасности примарне здравствене заштите	Број здравствених радника/лекара финансираних из буџета града/општине	8,00	6,00	4,00	2,00	2,00	Средстава опредељена буџетом

ПЛАНИРАНА СРЕДСТВА ЗА ПРОГРАМСКУ АКТИВНОСТ

Рбр.	Конто	ОПИС	Вредност у базној години (2020)		Очекивана вредност у 2021. години		Вредност у 2022. години		Вредност у 2023. години		Вредност у 2024. години		Укупно (2022-2024)	
			Приходи из буџета	Приходи из осталих извора	Приходи из буџета	Приходи из осталих извора	Приходи из буџета	Приходи из осталих извора	Приходи из буџета	Приходи из осталих извора	Приходи из буџета	Приходи из осталих извора	Приходи из буџета	Приходи из осталих извора
1	2	3	4	5	6	7	8	9	10	11	12	13	14=(8+10+12)	15=(9+11+13)

Страна 1 од 3

Образац 2. Програмска активност

ПЛАНИРАНА СРЕДСТВА ЗА ПРОГРАМСКУ АКТИВНОСТ

Рбр.	Конто	ОПИС	Вредност у базној години (2020)		Очекивана вредност у 2021. години		Вредност у 2022. години		Вредност у 2023. години		Вредност у 2024. години		Укупно (2022-2024)	
			Приходи из буџета	Приходи из осталих извора	Приходи из буџета	Приходи из осталих извора	Приходи из буџета	Приходи из осталих извора	Приходи из буџета	Приходи из осталих извора	Приходи из буџета	Приходи из осталих извора	Приходи из буџета	Приходи из осталих извора
1	2	3	4	5	6	7	8	9	10	11	12	13	14=(8+10+12)	15=(9+11+13)
8	700000	ТЕКУЋИ ПРИХОДИ (9 + 32 + 44 + 69 + 74 +78)					19.653.000						19.653.000	
78	790000	ПРИХОДИ ИЗ БУЏЕТА (79)					19.653.000						19.653.000	
79	791000	ПРИХОДИ ИЗ БУЏЕТА (80)					19.653.000						19.653.000	
146		УКУПНИ ПРИХОДИ, ПРИМАЊА И ПРЕНЕТА СРЕДСТВА ИЗ ПРЕТХОДНЕ ГОДИНЕ (1 + 8 + 81 + 106)					19.653.000						19.653.000	
147	400000	ТЕКУЋИ РАСХОДИ (148+166+211+226+250+263+279+294)					17.153.000						17.153.000	
263	460000	ДОНАЦИЈЕ, ДОТАЦИЈЕ И ТРАНСФЕРИ (264 + 267 + 270 + 273 + 276)					17.153.000						17.153.000	
273	464000	ДОТАЦИЈЕ ОРГАНИЗАЦИЈАМА ОБАВЕЗНОГ СОЦИЈАЛНОГ ОСИГУРАЊА (274 + 275)					17.153.000						17.153.000	
311	500000	ИЗДАЦИ ЗА НЕФИНАНСИЈСКУ ИМОВИНУ (312 + 334 + 343 + 346 + 354)					2.500.000						2.500.000	
312	510000	ОСНОВНА СРЕДСТВА (313 + 318 + 328 + 330 + 332)					2.500.000						2.500.000	
313	511000	ЗГРАДЕ И ГРАЂЕВИНСКИ ОБЈЕКТИ (од 314 до 317)					2.500.000						2.500.000	
405		УКУПНИ РАСХОДИ И ИЗДАЦИ (147 + 311 + 357)					19.653.000						19.653.000	
		Разлика (146-405) *[Укупни приходи, примања и пренета средства - Укупни расходи и издаци]*												

Шифра	Извори финансирања програмске активности	Вредност у базној години (2020)	Очекивана вредност у 2021. години	Вредност у 2022. години	Вредност у 2023. години	Вредност у 2024. години	Укупно (2022-2024)
1	2	3	4	5	6	7	8=(5+6+7)
01	Приходи из буџета			19.653.000			19.653.000

Образац 2. Програмска активност

ПЛАНИРАНА СРЕДСТВА ЗА ПРОГРАМСКУ АКТИВНОСТ

Рбр.	Конто	ОПИС	Вредност у базној години (2020)		Очекивана вредност у 2021. години		Вредност у 2022. години		Вредност у 2023. години		Вредност у 2024. години		Укупно (2022-2024)	
			Приходи из буџета	Приходи из осталих извора	Приходи из буџета	Приходи из осталих извора	Приходи из буџета	Приходи из осталих извора	Приходи из буџета	Приходи из осталих извора	Приходи из буџета	Приходи из осталих извора	Приходи из буџета	Приходи из осталих извора
1	2	3	4	5	6	7	8	9	10	11	12	13	14=(8+10+12)	15=(9+11+13)
УКУПНО ЗА:		1801-0001 Функционисање установа примарне здравствене заштите						19.653.000						19.653.000
		Разлика (укупни расходи и издаци - укупни извори)												

* 1-3 циља за сваку програмску активност

** 1-3 индикатора исхода/излазног резултата за сваки циљ

Одговорно лице

Датум: _____ _____

Образац 3. Пројекат

Обрасци за припрему програмског буџета
3. ПРОЈЕКАТ

Програм коме припада:	**Програм 12. Здравствена заштита**		
Шифра пројекта:	**1801**		
Назив пројекта:			
Функција:			
Назив организационе јединице/Буџетски корисник:			
Сврха:			
Основ:			
Опис:			
Трајање пројекта:			
Ознака за капитални пројекат:	(статус пројектно техничке документације, постоји или не постоји, статус имовинско правних односа, решени или нерешени)		
Ознака да ли је ИПА пројекат:	(бира се ИПА година финансирања и ИПА програм/мере из предефинисане листе коју у базу уноси Министарство финансија		
Мере и поглавље преговора о приступању ЕУ:			
Одговорно лице за спровођење пројекта:			

	Циљ*	***Индикатори*****						
		Назив индикатора	***Вредност у базној години (2018)***	***Очекивана вредност у 2019. години***	***Циљана вредност у 2020. години***	***Циљана вредност у 2021. години***	***Циљана вредност у 2022. години***	***Извор верификације***
1								

ПЛАНИРАНА СРЕДСТВА ЗА ПРОЈЕКАТ

Рбр.	***Конто***	***ОПИС***	***Вредност у базној години (2019)***		***Очекивана вредност у 2020. години***		***Вредност у 2021. години***		***Вредност у 2022. години***		***Вредност у 2022. години***		***Укупно (2020-2022)***	
			Приходи из буџета	***Приходи из осталих извора***	***Приходи из буџета***	***Приходи из осталих извора***	***Приходи из буџета***	***Приходи из осталих извора***	***Приходи из буџета***	***Приходи из осталих извора***	***Приходи из буџета***	***Приходи из осталих извора***	***Приходи из буџета***	***Приходи из осталих извора***
1	***2***	***3***	***4***	***5***	***6***	***7***	***8***	***9***	***10***	***11***	***12***	***13***	***14=(8+10+12)***	***15=(9+11+13)***

Образац 3. Пројекат

ПЛАНИРАНА СРЕДСТВА ЗА ПРОЈЕКАТ

Рбр.	***Конто***	***ОПИС***	***Вредност у базној години (2019)***		***Очекивана вредност у 2020. години***		***Вредност у 2021. години***		***Вредност у 2022. години***		***Вредност у 2022. години***		***Укупно (2020-2022)***	
			Приходи из буџета	***Приходи из осталих извора***	***Приходи из буџета***	***Приходи из осталих извора***	***Приходи из буџета***	***Приходи из осталих извора***	***Приходи из буџета***	***Приходи из осталих извора***	***Приходи из буџета***	***Приходи из осталих извора***	***Приходи из буџета***	***Приходи из осталих извора***
1	***2***	***3***	***4***	***5***	***6***	***7***	***8***	***9***	***10***	***11***	***12***	***13***	***14=(8+10+12)***	***15=(9+11+13)***
146		**УКУПНИ ПРИХОДИ, ПРИМАЊА И ПРЕНЕТА СРЕДСТВА ИЗ ПРЕТХОДНЕ ГОДИНЕ (1 + 8 + 81 + 106)**												
405		**УКУПНИ РАСХОДИ И ИЗДАЦИ (147 + 311 + 357)**												
		Разлика (146-405) *[Укупни приходи, примања и пренета средства - Укупни расходи и издаци]*												

Шифра	***Извори финансирања пројекта***	***Вредност у базној години (2016)***	***Очекивана вредност у 2017. години***	***Вредност у 2018. години***	***Вредност у 2019. години***	***Вредност у 2020. години***	***Укупно (2018-2020)***
1	***2***	***3***	***4***	***5***	***6***	***7***	***8=(5+6+7)***
УКУПНО ЗА:	**1801-**						
	Разлика (укупни расходи и издаци - укупни извори)						

* 1-3 циља за сваку програмску активност

** 1-3 индикатора исхода/излазног резултата за сваки циљ

Одговорно лице

Датум: _____ _____

Образац 1. Програм

Обрасци за припрему програмског буџета
1. ПРОГРАМ

Назив програма:	**Програм 13. Развој културе и информисања**
Шифра програма:	**1201**
Сектор:	**Култура, комуникације и медији**
Сврха:	Очување, унапређење и представљање културног-историјског наслеђа, културне разноврсности, продукције и стваралаштва у локалној заједници; Остваривање права грађана информисање и унапређење јавног информисања.
Основ:	План и програм Центра за културу "Вељко Дугошевић", Закон о библиотечкој делатности, Закон о удружењима
Опис:	Функционисање културе
Назив организационе јединице/Буџетски корисник:	Центар за културу "Вељко Дугошевић" Кучево, Библиотека "Никола Сикимић Маским" Кучево, Историјски архив Пожаревац, Општинска управа Кучево
Одговорно лице за спровођење програма:	Директор центра за културу, Директор библиотеке, Начелник ОУ

	Циљ*	***Индикатори****						
		Назив индикатора	***Вредност у базној години (2020)***	***Очекивана вредност у 2021. години***	***Циљана вредност у 2022. години***	***Циљана вредност у 2023. години***	***Циљана вредност у 2024. години***	***Извор верификације***
1	Подстицање развоја културе	Број грађана у граду/општини у односу на укупан број установа културе		15516/2	15516/2	15516/2	15516/2	РЗС

ПЛАНИРАНА СРЕДСТВА ЗА ПРОГРАМ

Рбр.	***Конто***	***ОПИС***	***Вредност у базној години (2020)***		***Очекивана вредност у 2021. години***		***Вредност у 2022. години***		***Вредност у 2023. години***		***Вредност у 2024. години***		***Укупно (2022-2024)***	
			Приходи из буџета	***Приходи из осталих извора***	***Приходи из буџета***	***Приходи из осталих извора***	***Приходи из буџета***	***Приходи из осталих извора***	***Приходи из буџета***	***Приходи из осталих извора***	***Приходи из буџета***	***Приходи из осталих извора***	***Приходи из буџета***	***Приходи из осталих извора***

Образац 1. Програм

ПЛАНИРАНА СРЕДСТВА ЗА ПРОГРАМ

Рбр.	***Конто***	***ОПИС***	***Вредност у базној години (2020)***		***Очекивана вредност у 2021. години***		***Вредност у 2022. години***		***Вредност у 2023. години***		***Вредност у 2024. години***		***Укупно (2022-2024)***	
			Приходи из буџета	***Приходи из осталих извора***	***Приходи из буџета***	***Приходи из осталих извора***	***Приходи из буџета***	***Приходи из осталих извора***	***Приходи из буџета***	***Приходи из осталих извора***	***Приходи из буџета***	***Приходи из осталих извора***	***Приходи из буџета***	***Приходи из осталих извора***
1	*2*	*3*	*4*	*5*	*6*	*7*	*8*	*9*	*10*	*11*	*12*	*13*	*14=(8+10+12)*	*15=(9+11+13)*
1	300000	КАПИТАЛ, УТВРЂИВАЊЕ РЕЗУЛТАТА ПОСЛОВАЊА И ВАНБИЛАНСНА ЕВИДЕНЦИЈА (2 + 5)						46.502						46.502
2	310000	КАПИТАЛ (3)						46.502						46.502
3	311000	КАПИТАЛ (4)						46.502						46.502
8	700000	ТЕКУЋИ ПРИХОДИ (9 + 32 + 44 + 69 + 74 +78)					50.350.000	3.145.000					50.350.000	3.145.000
32	730000	ДОНАЦИЈЕ, ПОМОЋИ И ТРАНСФЕРИ (33 + 36 + 41)						700.000						700.000
41	733000	ТРАНСФЕРИ ОД ДРУГИХ НИВОА ВЛАСТИ (42 + 43)						700.000						700.000
44	740000	ДРУГИ ПРИХОДИ (45 + 52 + 57 + 64 + 67)						2.445.000						2.445.000
64	744000	ДОБРОВОЉНИ ТРАНСФЕРИ ОД ФИЗИЧКИХ И ПРАВНИХ ЛИЦА (65 + 66)						2.400.000						2.400.000
67	745000	МЕШОВИТИ И НЕОДРЕЂЕНИ ПРИХОДИ (68)						45.000						45.000
78	790000	ПРИХОДИ ИЗ БУЏЕТА (79)					50.350.000						50.350.000	
79	791000	ПРИХОДИ ИЗ БУЏЕТА (80)					50.350.000						50.350.000	
146		УКУПНИ ПРИХОДИ, ПРИМАЊА И ПРЕНЕТА СРЕДСТВА ИЗ ПРЕТХОДНЕ ГОДИНЕ (1 + 8 + 81 + 106)					50.350.000	3.191.502					50.350.000	3.191.502
147	400000	ТЕКУЋИ РАСХОДИ (148+166+211+226+250+263+279+294)					49.585.000	2.691.502					49.585.000	2.691.502
148	410000	РАСХОДИ ЗА ЗАПОСЛЕНЕ (149+151+155+157+162+164)					14.515.000						14.515.000	
149	411000	ПЛАТЕ, ДОДАЦИ И НАКНАДЕ ЗАПОСЛЕНИХ (ЗАРАДЕ) (150)					11.200.000						11.200.000	
151	412000	СОЦИЈАЛНИ ДОПРИНОСИ НА ТЕРЕТ ПОСЛОДАВЦА (од 152 до 154)					1.885.000						1.885.000	

Образац 1. Програм

ПЛАНИРАНА СРЕДСТВА ЗА ПРОГРАМ

Рбр.	Конто	ОПИС	Вредност у базној години (2020)		Очекивана вредност у 2021. години		Вредност у 2022. години		Вредност у 2023. години		Вредност у 2024. години		Укупно (2022-2024)	
			Приходи из буџета	Приходи из осталих извора	Приходи из буџета	Приходи из осталих извора	Приходи из буџета	Приходи из осталих извора	Приходи из буџета	Приходи из осталих извора	Приходи из буџета	Приходи из осталих извора	Приходи из буџета	Приходи из осталих извора
1	2	3	4	5	6	7	8	9	10	11	12	13	14=(8+10+12)	15=(9+11+13)
155	413000	НАКНАДЕ У НАТУРИ (156)					20.000						20.000	
157	414000	СОЦИЈАЛНА ДАВАЊА ЗАПОСЛЕНИМА (од 158 до 161)					510.000						510.000	
162	415000	НАКНАДА ТРОШКОВА ЗА ЗАПОСЛЕНЕ (163)					390.000						390.000	
164	416000	НАГРАДЕ ЗАПОСЛЕНИМА И ОСТАЛИ ПОСЕБНИ РАСХОДИ (165)					510.000						510.000	
166	420000	КОРИШЋЕЊЕ УСЛУГА И РОБА (167 + 175 + 181 + 190 + 198 + 201)					31.770.000	2.671.502					31.770.000	2.671.502
167	421000	СТАЛНИ ТРОШКОВИ (од 168 до 174)					2.030.000	18.000					2.030.000	18.000
175	422000	ТРОШКОВИ ПУТОВАЊА (од 176 до 180)					91.000	25.000					91.000	25.000
181	423000	УСЛУГЕ ПО УГОВОРУ (од 182 до 189)					24.667.000	1.100.000					24.667.000	1.100.000
190	424000	СПЕЦИЈАЛИЗОВАНЕ УСЛУГЕ (од 191 до197)					3.082.000	1.501.000					3.082.000	1.501.000
198	425000	ТЕКУЋЕ ПОПРАВКЕ И ОДРЖАВАЊЕ (199 + 200)					220.000						220.000	
201	426000	МАТЕРИЈАЛ (од 202 до 210)					1.680.000	27.502					1.680.000	27.502
263	460000	ДОНАЦИЈЕ, ДОТАЦИЈЕ И ТРАНСФЕРИ (264 + 267 + 270 + 273 + 276)					250.000	20.000					250.000	20.000
270	463000	ТРАНСФЕРИ ОСТАЛИМ НИВОИМА ВЛАСТИ (271 + 272)					250.000	20.000					250.000	20.000
294	480000	ОСТАЛИ РАСХОДИ (295 + 298 + 302 + 304 + 307 + 309)					3.050.000						3.050.000	
295	481000	ДОТАЦИЈЕ НЕВЛАДИНИМ ОРГАНИЗАЦИЈАМА (296 + 297)					3.000.000						3.000.000	
298	482000	ПОРЕЗИ, ОБАВЕЗНЕ ТАКСЕ И КАЗНЕ (од 299 до 301)					50.000						50.000	
311	500000	ИЗДАЦИ ЗА НЕФИНАНСИЈСКУ ИМОВИНУ (312 + 334 + 343 + 346 + 354)					765.000	500.000					765.000	500.000

ПЛАНИРАНА СРЕДСТВА ЗА ПРОГРАМ

Рбр.	Конто	ОПИС	Вредност у базној години (2020)		Очекивана вредност у 2021. години		Вредност у 2022. години		Вредност у 2023. години		Вредност у 2024. години		Укупно (2022-2024)	
			Приходи из буџета	Приходи из осталих извора	Приходи из буџета	Приходи из осталих извора	Приходи из буџета	Приходи из осталих извора	Приходи из буџета	Приходи из осталих извора	Приходи из буџета	Приходи из осталих извора	Приходи из буџета	Приходи из осталих извора
1	2	3	4	5	6	7	8	9	10	11	12	13	14=(8+10+12)	15=(9+11+13)
312	510000	ОСНОВНА СРЕДСТВА (313 + 318 + 328 + 330 + 332)					765.000	500.000					765.000	500.000
318	512000	МАШИНЕ И ОПРЕМА (од 319 до 327)					565.000	500.000					565.000	500.000
332	515000	НЕМАТЕРИЈАЛНА ИМОВИНА (333)					200.000						200.000	
405		УКУПНИ РАСХОДИ И ИЗДАЦИ (147 + 311 + 357)					50.350.000	3.191.502					50.350.000	3.191.502
		Разлика (146-405) *[Укупни приходи, примања и пренета средства - Укупни расходи и издаци]*												

Шифра	Извори финансирања програмске активности	Вредност у базној години (2020)	Очекивана вредност у 2021. години	Вредност у 2022. години	Вредност у 2023. години	Вредност у 2024. години	Укупно (2022-2024)
1	2	3	4	5	6	7	8=(5+6+7)
01	Приходи из буџета			50.350.000			50.350.000
04	Сопствени приходи буџетских корисника			45.000			45.000
07	Трансфери од других нивоа власти			700.000			700.000
08	Добровољни трансфери од физичких и правних лица			2.400.000			2.400.000
13	Нераспоређени вишак прихода из ранијих година			46.502			46.502
УКУПНО ЗА:	**Програм 13. Развој културе и информисања**	0	0	53.541.502	0	0	53.541.502
	Разлика (укупни расходи и издаци - укупни извори)	0	0	0	0	0	0

ЛИСТА ПРОГРАМСКИХ АКТИВНОСТИ/ПРОЈЕКАТА У ОКВИРУ ПРОГРАМА

	Назив програмских активности и пројеката у	Вредност у базној години (2020)	Очекивана вредност у 2021. години	Вредност у 2022. години	Вредност у 2023. години	Вредност у 2024. години	Укупно (2022-2024)

Образац 1. Програм

ПЛАНИРАНА СРЕДСТВА ЗА ПРОГРАМ

Рбр.	Конто	ОПИС	Вредност у базној години (2020)		Очекивана вредност у 2021. години		Вредност у 2022. години		Вредност у 2023. години		Вредност у 2024. години		Укупно (2022-2024)	
			Приходи из буџета	Приходи из осталих извора	Приходи из буџета	Приходи из осталих извора	Приходи из буџета	Приходи из осталих извора	Приходи из буџета	Приходи из осталих извора	Приходи из буџета	Приходи из осталих извора	Приходи из буџета	Приходи из осталих извора
1	2	3	4	5	6	7	8	9	10	11	12	13	14=(8+10+12)	15=(9+11+13)
Рбр.	Назив програмске активности и пројеката у оквиру програма по буџетским корисницима		Буџетска средства	Средства из осталих извора	Буџетска средства	Средства из осталих извора	Буџетска средства	Средства из осталих извора	Буџетска средства	Средства из осталих извора	Буџетска средства	Средства из осталих извора	Буџетска средства	Средства из осталих извора
1	2		3	4	5	6	7	8	9	10	11	12	13	14
1	1201-0001 Функционисање локалних установа културе (Библиотека "Никола Сикимић Максим" Кучево)		0	0	0	0	12.500.000	18.476	0	0	0	0	12.500.000	18.476
2	1201-0002 Зачаване културне продукције и уметничког стваралаштва (Библиотека "Никола Сикимић Максим" Кучево)		0	0	0	0	450.000	0	0	0	0	0	450.000	
3	1201-0001 Функционисање локалних установа културе (Центар за културу "Вељко Дугошевић" Кучево)		0	0	0	0	25.900.000	73.026	0	0	0	0	25.900.000	73.026
4	1201-0002 Зачаване културне продукције и уметничког стваралаштва (Центар за културу "Вељко Дугошевић" Кучево)		0	0	0	0	1.750.000	0	0	0	0	0	1.750.000	
5	1201-0003 Унапређење система очувања и представљања културно-историјског наслеђа (Општинска управа Кучево)		0	0	0	0	3.000.000	0	0	0	0	0	3.000.000	
6	1201-0002 Зачаване културне продукције и уметничког стваралаштва (Историјски архив Пожаревац)		0	0	0	0	150.000	0	0	0	0	0	150.000	
7	1201-П-4002 Фестивал етнолошког филма ФЕСТЕФ 2022 (Центар за културу "Вељко Дугошевић" Кучево)		0	0	0	0	800.000	200.000	0	0	0	0	800.000	200.000
8	1201-П-4001 Пројекат 34. смотра народног стваралаштва Хомољски мотиви 2022 (Центар за културу "Вељко Дугошевић" Кучево)		0	0	0	0	4.800.000	2.900.000	0	0	0	0	4.800.000	2.900.000
9	1201-П-4003 Пројекат Фестивал труба Мирослава Матушића 2022 (Општинска управа Кучево)		0	0	0	0	1.000.000	0	0	0	0	0	1.000.000	
УКУПНО ЗА:	Програм 13. Развој културе и информисања		0	0	0	0	50.350.000	3.191.502	0	0	0	0	50.350.000	3.191.502

* 1-5 циља за сваки програм

** 1-3 индикатора за сваки циљ

Одговорно лице

Датум: _____ _____

Страна 5 од 5

Образац 2. Програмска активност

Обрасци за припрему програмског буџета

2. ПРОГРАМСКА АКТИВНОСТ

Програм коме припада:	**Програм 13. Развој културе и информисања**
Шифра и назив:	**1201-0001 Функционисање локалних установа културе**
Функција:	**820 - Услуге културе**
Назив организационе јединице/Буџетски корисник:	Библиотека "Никола Сикимић Максим" Кучево
Сврха:	Очување, унапређење и представљање културног-историјског наслеђа, културне разноврсности, продукције и стваралаштва у локалној заједници; Остваривање права грађана информисање и унапређење јавног информисања.
Основ:	Закон о библиотечкој делатности, одговарајући стандарди и правилници
Опис:	Функционисање библиотеке
Одговорно лице за спровођење прог. активности:	Директор библиотеке

	Циљ*	Индикатори**						
		Назив индикатора	Вредност у базној години (2020)	Очекивана вредност у 2021. години	Циљана вредност у 2022. години	Циљана вредност у 2023. години	Циљана вредност у 2024. години	Извор верификације
1	Обезбеђење редовног функционисања установа културе	Број запослених у установама културе у односу на укупан број запослених у ЈЛС	4/129.5	4/129.5	4/129.5	4/129.5	4/129.5	Евиденција ЈЛС

ПЛАНИРАНА СРЕДСТВА ЗА ПРОГРАМСКУ АКТИВНОСТ

Рбр.	Конто	ОПИС	Вредност у базној години (2020)		Очекивана вредност у 2021. години		Вредност у 2022. години		Вредност у 2023. години		Вредност у 2024. години		Укупно (2022-2024)	
			Приходи из буџета	Приходи из осталих извора	Приходи из буџета	Приходи из осталих извора	Приходи из буџета	Приходи из осталих извора	Приходи из буџета	Приходи из осталих извора	Приходи из буџета	Приходи из осталих извора	Приходи из буџета	Приходи из осталих извора
1	2	3	4	5	6	7	8	9	10	11	12	13	14=(8+10+12)	15=(9+11+13)

Страна 1 од 4

Образац 2. Програмска активност

ПЛАНИРАНА СРЕДСТВА ЗА ПРОГРАМСКУ АКТИВНОСТ

Рбр.	Конто	ОПИС	Вредност у базној години (2020)		Очекивана вредност у 2021. години		Вредност у 2022. години		Вредност у 2023. години		Вредност у 2024. години		Укупно (2022-2024)	
			Приходи из буџета	Приходи из осталих извора	Приходи из буџета	Приходи из осталих извора	Приходи из буџета	Приходи из осталих извора	Приходи из буџета	Приходи из осталих извора	Приходи из буџета	Приходи из осталих извора	Приходи из буџета	Приходи из осталих извора
1	2	3	4	5	6	7	8	9	10	11	12	13	14=(8+10+12)	15=(9+11+13)
1	300000	КАПИТАЛ, УТВРЂИВАЊЕ РЕЗУЛТАТА ПОСЛОВАЊА И ВАНБИЛАНСНА ЕВИДЕНЦИЈА (2 + 5)						18.476						18.476
2	310000	КАПИТАЛ (3)						18.476						18.476
3	311000	КАПИТАЛ (4)						18.476						18.476
8	700000	ТЕКУЋИ ПРИХОДИ (9 + 32 + 44 + 69 + 74 +78)					12.500.000						12.500.000	
44	740000	ДРУГИ ПРИХОДИ (45 + 52 + 57 + 64 + 67)												
67	745000	МЕШОВИТИ И НЕОДРЕЂЕНИ ПРИХОДИ (68)												
78	790000	ПРИХОДИ ИЗ БУЏЕТА (79)					12.500.000						12.500.000	
79	791000	ПРИХОДИ ИЗ БУЏЕТА (80)					12.500.000						12.500.000	
146		УКУПНИ ПРИХОДИ, ПРИМАЊА И ПРЕНЕТА СРЕДСТВА ИЗ ПРЕТХОДНЕ ГОДИНЕ (1 + 8 + 81 + 106)					12.500.000	18.476					12.500.000	18.476
147	400000	ТЕКУЋИ РАСХОДИ (148+166+211+226+250+263+279+294)					12.450.000	18.476					12.450.000	18.476
148	410000	РАСХОДИ ЗА ЗАПОСЛЕНЕ (149+151+155+157+162+164)					6.830.000						6.830.000	
149	411000	ПЛАТЕ, ДОДАЦИ И НАКНАДЕ ЗАПОСЛЕНИХ (ЗАРАДЕ) (150)					5.300.000						5.300.000	
151	412000	СОЦИЈАЛНИ ДОПРИНОСИ НА ТЕРЕТ ПОСЛОДАВЦА (од 152 до 154)					900.000						900.000	
157	414000	СОЦИЈАЛНА ДАВАЊА ЗАПОСЛЕНИМА (од 158 до 161)					60.000						60.000	
162	415000	НАКНАДА ТРОШКОВА ЗА ЗАПОСЛЕНЕ (163)					160.000						160.000	
164	416000	НАГРАДЕ ЗАПОСЛЕНИМА И ОСТАЛИ ПОСЕБНИ РАСХОДИ (165)					410.000						410.000	

ПЛАНИРАНА СРЕДСТВА ЗА ПРОГРАМСКУ АКТИВНОСТ

Рбр.	Конто	ОПИС	Вредност у базној години (2020)		Очекивана вредност у 2021. години		Вредност у 2022. години		Вредност у 2023. години		Вредност у 2024. години		Укупно (2022-2024)	
			Приходи из буџета	Приходи из осталих извора	Приходи из буџета	Приходи из осталих извора	Приходи из буџета	Приходи из осталих извора	Приходи из буџета	Приходи из осталих извора	Приходи из буџета	Приходи из осталих извора	Приходи из буџета	Приходи из осталих извора
1	2	3	4	5	6	7	8	9	10	11	12	13	14=(8+10+12)	15=(9+11+13)
166	420000	КОРИШЋЕЊЕ УСЛУГА И РОБА (167 + 175 + 181 + 190 + 198 + 201)					5.600.000	18.476					5.600.000	18.476
167	421000	СТАЛНИ ТРОШКОВИ (од 168 до 174)					100.000	10.000					100.000	10.000
181	423000	УСЛУГЕ ПО УГОВОРУ (од 182 до 189)					5.100.000						5.100.000	
198	425000	ТЕКУЋЕ ПОПРАВКЕ И ОДРЖАВАЊЕ (199 + 200)					90.000						90.000	
201	426000	МАТЕРИЈАЛ (од 202 до 210)					310.000	8.476					310.000	8.476
294	480000	ОСТАЛИ РАСХОДИ (295 + 298 + 302 + 304 + 307 + 309)					20.000						20.000	
298	482000	ПОРЕЗИ, ОБАВЕЗНЕ ТАКСЕ И КАЗНЕ (од 299 до 301)					20.000						20.000	
311	500000	ИЗДАЦИ ЗА НЕФИНАНСИЈСКУ ИМОВИНУ (312 + 334 + 343 + 346 + 354)					50.000						50.000	
312	510000	ОСНОВНА СРЕДСТВА (313 + 318 + 328 + 330 + 332)					50.000						50.000	
318	512000	МАШИНЕ И ОПРЕМА (од 319 до 327)					50.000						50.000	
405		УКУПНИ РАСХОДИ И ИЗДАЦИ (147 + 311 + 357)					12.500.000	18.476					12.500.000	18.476
		Разлика (146-405) *[Укупни приходи, примања и пренета средства - Укупни расходи и издаци]*												

Шифра	Извори финансирања програмске активности	Вредност у базној години (2020)	Очекивана вредност у 2021. години	Вредност у 2022. години	Вредност у 2023. години	Вредност у 2024. години	Укупно (2022-2024)
1	2	3	4	5	6	7	8=(5+6+7)
01	Приходи из буџета			12.500.000			12.500.000
13	Нераспоређени вишак прихода из ранијих година			18.476			18.476

Образац 2. Програмска активност

ПЛАНИРАНА СРЕДСТВА ЗА ПРОГРАМСКУ АКТИВНОСТ

Рбр.	Конто	ОПИС	Вредност у базној години (2020)		Очекивана вредност у 2021. години		Вредност у 2022. години		Вредност у 2023. години		Вредност у 2024. години		Укупно (2022-2024)	
			Приходи из буџета	Приходи из осталих извора	Приходи из буџета	Приходи из осталих извора	Приходи из буџета	Приходи из осталих извора	Приходи из буџета	Приходи из осталих извора	Приходи из буџета	Приходи из осталих извора	Приходи из буџета	Приходи из осталих извора
1	2	3	4	5	6	7	8	9	10	11	12	13	14=(8+10+12)	15=(9+11+13)
УКУПНО ЗА:		1201-0001 Функционисање локалних установа културе	0		0		12.518.476		0		0		12.518.476	
		Разлика (укупни расходи и издаци - укупни извори)	0		0		0		0		0		0	

* 1-3 циља за сваку програмску активност

** 1-3 индикатора исхода/излазног резултата за сваки циљ

Одговорно лице

Датум: _____ _____

Обрасци за припрему програмског буџета

2. ПРОГРАМСКА АКТИВНОСТ

Програм коме припада:	**Програм 13. Развој културе и информисања**
Шифра и назив:	**1201-0002 Јачање културне продукције и уметничког стваралаштва**
Функција:	**820 - Услуге културе**
Назив организационе јединице/Буџетски корисник:	Библиотека "Никола Сикимић Максим" Кучево
Сврха:	Очување, унапређење и представљање културног-историјског наслеђа, културне разноврсности, продукције и стваралаштва у локалној заједници; Остваривање права грађана информисање и унапређење јавног информисања.
Основ:	Закон о библиотечкој делатности, одговарајући стандарди и правилници
Опис:	Функционисање библиотеке
Мере и поглавље преговора о приступању ЕУ:	
Одговорно лице за спровођење прог. активности:	Директор библиотеке

	Циљ*	Индикатори**					
		Назив индикатора	Вредност у базној години (2019)	Очекивана вредност у 2021. години	Циљана вредност у 2022. години	Циљана вредност у 2023. години	Циљана вредност у 2024. години	Извор верификације
1	Повећање учешћа грађана и грађанки у програмима и пројектима библиотеке	Број културних манифестација подржаних од стране града/општине		3	3	3	3	Извештај библиотеке о броју чланова
		Број грађана из осетљивих група (м/ж) који су учествовали у програмима културне продукције уметничког стваралаштва		1376/546/830	1376/546/8305	1396/681/715	1400/690/710	Извештај библиотеке о броју чланова
		Број програма и пројеката за девојчице и дечаке који промовишу родну равноправност		13	13	15	17	Извештај библиотеке

ПЛАНИРАНА СРЕДСТВА ЗА ПРОГРАМСКУ АКТИВНОСТ

Рбр.	Конто	ОПИС	Вредност у базној години (2020)		Очекивана вредност у 2021. години		Вредност у 2022. години		Вредност у 2023. години		Вредност у 2024. години		Укупно (2022-2024)	
			Приходи из буџета	Приходи из осталих извора	Приходи из буџета	Приходи из осталих извора	Приходи из буџета	Приходи из осталих извора	Приходи из буџета	Приходи из осталих извора	Приходи из буџета	Приходи из осталих извора	Приходи из буџета	Приходи из осталих извора

Образац 2. Програмска активност

ПЛАНИРАНА СРЕДСТВА ЗА ПРОГРАМСКУ АКТИВНОСТ

Рбр.	Конто	ОПИС	Вредност у базној години (2020)		Очекивана вредност у 2021. години		Вредност у 2022. години		Вредност у 2023. години		Вредност у 2024. години		Укупно (2022-2024)	
			Приходи из буџета	Приходи из осталих извора	Приходи из буџета	Приходи из осталих извора	Приходи из буџета	Приходи из осталих извора	Приходи из буџета	Приходи из осталих извора	Приходи из буџета	Приходи из осталих извора	Приходи из буџета	Приходи из осталих извора
1	2	3	4	5	6	7	8	9	10	11	12	13	14=(8+10+12)	15=(9+11+13)
8	700000	ТЕКУЋИ ПРИХОДИ (9 + 32 + 44 + 69 + 74 +78)					450.000						450.000	
78	790000	ПРИХОДИ ИЗ БУЏЕТА (79)					450.000						450.000	
79	791000	ПРИХОДИ ИЗ БУЏЕТА (80)					450.000						450.000	
146		УКУПНИ ПРИХОДИ, ПРИМАЊА И ПРЕНЕТА СРЕДСТВА ИЗ ПРЕТХОДНЕ ГОДИНЕ (1 + 8 + 81 + 106)					450.000						450.000	
147	400000	ТЕКУЋИ РАСХОДИ (148+166+211+226+250+263+279+294)					250.000						250.000	
166	420000	КОРИШЋЕЊЕ УСЛУГА И РОБА (167 + 175 + 181 + 190 + 198 + 201)					250.000						250.000	
175	422000	ТРОШКОВИ ПУТОВАЊА (од 176 до 180)					30.000						30.000	
181	423000	УСЛУГЕ ПО УГОВОРУ (од 182 до 189)					220.000						220.000	
311	500000	ИЗДАЦИ ЗА НЕФИНАНСИЈСКУ ИМОВИНУ (312 + 334 + 343 + 346 + 354)					200.000						200.000	
312	510000	ОСНОВНА СРЕДСТВА (313 + 318 + 328 + 330 + 332)					200.000						200.000	
332	515000	НЕМАТЕРИЈАЛНА ИМОВИНА (333)					200.000						200.000	
405		УКУПНИ РАСХОДИ И ИЗДАЦИ (147 + 311 + 357)					450.000						450.000	
		Разлика (146-405) [Укупни приходи, примања и пренета средства - Укупни расходи и издаци]												

Шифра	Извори финансирања програмске активности	Вредност у базној години (2020)	Очекивана вредност у 2021. години	Вредност у 2022. години	Вредност у 2023. години	Вредност у 2024. години	Укупно (2022-2024)
1	2	3	4	5	6	7	8=(5+6+7)

Образац 2. Програмска активност

ПЛАНИРАНА СРЕДСТВА ЗА ПРОГРАМСКУ АКТИВНОСТ

Рбр.	Конто	ОПИС	Вредност у базној години (2020)		Очекивана вредност у 2021. години		Вредност у 2022. години		Вредност у 2023. години		Вредност у 2024. години		Укупно (2022-2024)	
			Приходи из буџета	Приходи из осталих извора	Приходи из буџета	Приходи из осталих извора	Приходи из буџета	Приходи из осталих извора	Приходи из буџета	Приходи из осталих извора	Приходи из буџета	Приходи из осталих извора	Приходи из буџета	Приходи из осталих извора
1	2	3	4	5	6	7	8	9	10	11	12	13	14=(8+10+12)	15=(9+11+13)
01	Приходи из буџета							450.000						450.000
УКУПНО ЗА:	1201-0002 Јачање културне продукције и уметничког стваралаштва		0		0		450.000		0		0		450.000	
	Разлика (укупни расходи и издаци - укупни извори)		*0*		*0*		*0*		*0*		*0*		*0*	

* 1-3 циља за сваку програмску активност

** 1-3 индикатора исхода/излазног резултата за сваки циљ

Одговорно лице

Датум: _____ _____

Обрасци за припрему програмског буџета
2. ПРОГРАМСКА АКТИВНОСТ

Програм коме припада:	**Програм 13. Развој културе и информисања**
Шифра и назив:	**1201-0001 Функционисање локалних установа културе**
Функција:	**820 - Услуге културе**
Назив организационе јединице/Буџетски корисник:	Центар за културу "Вељко Дугошевић" Кучево
Сврха:	Очување, унапређење и представљање културног-историјског наслеђа, културне разноврсности, продукције и стваралаштва у локалној заједници; Остваривање права грађана информисање и унапређење јавног информисања.
Основ:	План и програм Центра за културу "Вељко Дугошевић" Кучево
Опис:	Унапређење квалитета рада Центра за културу "Вељко Дугошевић" Кучево
Мере и поглавље преговора о приступању ЕУ:	
Одговорно лице за спровођење прог. активности:	Директор Центра за културу

	Циљ*	***Индикатори****					
		Назив индикатора	***Вредност у базној години (2020)***	***Очекивана вредност у 2021. години***	***Циљана вредност у 2022. години***	***Циљана вредност у 2023. години***	***Циљана вредност у 2024. години***	***Извор верификације***
1	Обезбеђење редовног функционисања установа културе	Број запослених у установама културе у односу на укупан број запослених у ЈЛС		7/175	7/175	7/175	7/175	Евиденција ЈЛС

ПЛАНИРАНА СРЕДСТВА ЗА ПРОГРАМСКУ АКТИВНОСТ

Рбр.	***Конто***	***ОПИС***	***Вредност у базној години (2020)***		***Очекивана вредност у 2021. години***		***Вредност у 2022. години***		***Вредност у 2023. години***		***Вредност у 2024. години***		***Укупно (2022-2024)***	
			Приходи из буџета	***Приходи из осталих извора***	***Приходи из буџета***	***Приходи из осталих извора***	***Приходи из буџета***	***Приходи из осталих извора***	***Приходи из буџета***	***Приходи из осталих извора***	***Приходи из буџета***	***Приходи из осталих извора***	***Приходи из буџета***	***Приходи из осталих извора***
1	*2*	*3*	*4*	*5*	*6*	*7*	*8*	*9*	*10*	*11*	*12*	*13*	*14=(8+10+12)*	*15=(9+11+13)*

ПЛАНИРАНА СРЕДСТВА ЗА ПРОГРАМСКУ АКТИВНОСТ

Рбр.	***Конто***	***ОПИС***	***Вредност у базној години (2020)***		***Очекивана вредност у 2021. години***		***Вредност у 2022. години***		***Вредност у 2023. години***		***Вредност у 2024. години***		***Укупно (2022-2024)***	
			Приходи из буџета	***Приходи из осталих извора***	***Приходи из буџета***	***Приходи из осталих извора***	***Приходи из буџета***	***Приходи из осталих извора***	***Приходи из буџета***	***Приходи из осталих извора***	***Приходи из буџета***	***Приходи из осталих извора***	***Приходи из буџета***	***Приходи из осталих извора***
1	*2*	*3*	*4*	*5*	*6*	*7*	*8*	*9*	*10*	*11*	*12*	*13*	*14=(8+10+12)*	*15=(9+11+13)*
1	300000	КАПИТАЛ, УТВРЂИВАЊЕ РЕЗУЛТАТА ПОСЛОВАЊА И ВАНБИЛАНСНА ЕВИДЕНЦИЈА (2 + 5)						28.026						28.026
2	310000	КАПИТАЛ (3)						28.026						28.026
3	311000	КАПИТАЛ (4)						28.026						28.026
8	700000	ТЕКУЋИ ПРИХОДИ (9 + 32 + 44 + 69 + 74 +78)					25.900.000	45.000					25.900.000	45.000
44	740000	ДРУГИ ПРИХОДИ (45 + 52 + 57 + 64 + 67)						45.000						45.000
67	745000	МЕШОВИТИ И НЕОДРЕЂЕНИ ПРИХОДИ (68)						45.000						45.000
69	770000	МЕМОРАНДУМСКЕ СТАВКЕ ЗА РЕФУНДАЦИЈУ РАСХОДА (70 + 72)												
70	771000	МЕМОРАНДУМСКЕ СТАВКЕ ЗА РЕФУНДАЦИЈУ РАСХОДА (71)												
78	790000	ПРИХОДИ ИЗ БУЏЕТА (79)					25.900.000						25.900.000	
79	791000	ПРИХОДИ ИЗ БУЏЕТА (80)					25.900.000						25.900.000	
146		УКУПНИ ПРИХОДИ, ПРИМАЊА И ПРЕНЕТА СРЕДСТВА ИЗ ПРЕТХОДНЕ ГОДИНЕ (1 + 8 + 81 + 106)					25.900.000	73.026					25.900.000	73.026
147	400000	ТЕКУЋИ РАСХОДИ (148+166+211+226+250+263+279+294)					25.385.000	73.026					25.385.000	73.026
148	410000	РАСХОДИ ЗА ЗАПОСЛЕНЕ (149+151+155+157+162+164)					7.685.000						7.685.000	
149	411000	ПЛАТЕ, ДОДАЦИ И НАКНАДЕ ЗАПОСЛЕНИХ (ЗАРАДЕ) (150)					5.900.000						5.900.000	
151	412000	СОЦИЈАЛНИ ДОПРИНОСИ НА ТЕРЕТ ПОСЛОДАВЦА (од 152 до 154)					985.000						985.000	
155	413000	НАКНАДЕ У НАТУРИ (156)					20.000						20.000	

Образац 2. Програмска активност

ПЛАНИРАНА СРЕДСТВА ЗА ПРОГРАМСКУ АКТИВНОСТ

Рбр.	Конто	ОПИС	Вредност у базној години (2020)		Очекивана вредност у 2021. години		Вредност у 2022. години		Вредност у 2023. години		Вредност у 2024. години		Укупно (2022-2024)	
			Приходи из буџета	Приходи из осталих извора	Приходи из буџета	Приходи из осталих извора	Приходи из буџета	Приходи из осталих извора	Приходи из буџета	Приходи из осталих извора	Приходи из буџета	Приходи из осталих извора	Приходи из буџета	Приходи из осталих извора
1	2	3	4	5	6	7	8	9	10	11	12	13	14=(8+10+12)	15=(9+11+13)
157	414000	СОЦИЈАЛНА ДАВАЊА ЗАПОСЛЕНИМА (од 158 до 161)					450.000						450.000	
162	415000	НАКНАДА ТРОШКОВА ЗА ЗАПОСЛЕНЕ (163)					230.000						230.000	
164	416000	НАГРАДЕ ЗАПОСЛЕНИМА И ОСТАЛИ ПОСЕБНИ РАСХОДИ (165)					100.000						100.000	
166	420000	КОРИШЋЕЊЕ УСЛУГА И РОБА (167 + 175 + 181 + 190 + 198 + 201)					17.670.000	73.026					17.670.000	73.026
167	421000	СТАЛНИ ТРОШКОВИ (од 168 до 174)					1.900.000	3.000					1.900.000	3.000
175	422000	ТРОШКОВИ ПУТОВАЊА (од 176 до 180)					20.000	10.000					20.000	10.000
181	423000	УСЛУГЕ ПО УГОВОРУ (од 182 до 189)					14.800.000						14.800.000	
190	424000	СПЕЦИЈАЛИЗОВАНЕ УСЛУГЕ (од 191 до197)					140.000	41.000					140.000	41.000
198	425000	ТЕКУЋЕ ПОПРАВКЕ И ОДРЖАВАЊЕ (199 + 200)					130.000						130.000	
201	426000	МАТЕРИЈАЛ (од 202 до 210)					680.000	19.026					680.000	19.026
294	480000	ОСТАЛИ РАСХОДИ (295 + 298 + 302 + 304 + 307 + 309)					30.000						30.000	
298	482000	ПОРЕЗИ, ОБАВЕЗНЕ ТАКСЕ И КАЗНЕ (од 299 до 301)					30.000						30.000	
311	500000	ИЗДАЦИ ЗА НЕФИНАНСИЈСКУ ИМОВИНУ (312 + 334 + 343 + 346 + 354)					515.000						515.000	
312	510000	ОСНОВНА СРЕДСТВА (313 + 318 + 328 + 330 + 332)					515.000						515.000	
318	512000	МАШИНЕ И ОПРЕМА (од 319 до 327)					515.000						515.000	
405		УКУПНИ РАСХОДИ И ИЗДАЦИ (147 + 311 + 357)					25.900.000	73.026					25.900.000	73.026
		Разлика (146-405) *[Укупни приходи, примања и пренета средства - Укупни расходи и издаци]*												

ПЛАНИРАНА СРЕДСТВА ЗА ПРОГРАМСКУ АКТИВНОСТ

Рбр.	Конто	ОПИС	Вредност у базној години (2020)		Очекивана вредност у 2021. години		Вредност у 2022. години		Вредност у 2023. години		Вредност у 2024. години		Укупно (2022-2024)	
			Приходи из буџета	Приходи из осталих извора	Приходи из буџета	Приходи из осталих извора	Приходи из буџета	Приходи из осталих извора	Приходи из буџета	Приходи из осталих извора	Приходи из буџета	Приходи из осталих извора	Приходи из буџета	Приходи из осталих извора
1	2	3	4	5	6	7	8	9	10	11	12	13	14=(8+10+12)	15=(9+11+13)

Шифра	Извори финансирања програмске активности	Вредност у базној години (2020)	Очекивана вредност у 2021. години	Вредност у 2022. години	Вредност у 2023. години	Вредност у 2024. години	Укупно (2022-2024)
1	2	3	4	5	6	7	8=(5+6+7)
01	Приходи из буџета			25.900.000			25.900.000
04	Сопствени приходи буџетских корисника			45.000			45.000
13	Нераспоређени вишак прихода из ранијих година			28.026			28.026
УКУПНО ЗА:	1201-0001 Функционисање локалних установа културе	0	0	25.973.026	0	0	25.973.026
	Разлика (укупни расходи и издаци - укупни извори)	0	0	0	0	0	0

* 1-3 циља за сваку програмску активност

** 1-3 индикатора исхода/излазног резултата за сваки циљ

Одговорно лице

Датум: _____ _____

Обрасци за припрему програмског буџета

2. ПРОГРАМСКА АКТИВНОСТ

Програм коме припада:	**Програм 13. Развој културе и информисања**
Шифра и назив:	**1201-0002 Јачање културне продукције и уметничког стваралаштва**
Функција:	**820 - Услуге културе**
Назив организационе јединице/Буџетски корисник:	Центар за културу "Вељко Дугошевић" Кучево
Сврха:	Очување,унапређење и представљање локалног културног наслеђа, добара и баштина
Основ:	План и програм Центра за културу "Вељко Дугошевић" Кучево
Опис:	Остваривање права грађана и информисања и унапређење јавног информисања
Мере и поглавље преговора о приступању ЕУ:	
Одговорно лице за спровођење прог. активности:	Директор Центра за културу

	Циљ*	***Индикатори****					
		Назив индикатора	***Вредност у базној години (2020)***	***Очекивана вредност у 2021. години***	***Циљана вредност у 2022. години***	***Циљана вредност у 2023. години***	***Циљана вредност у 2024. години***	***Извор верификације***
1	Унапређење разноврсности културне понуде	Број програма и пројеката који доприносе унапређењу родне равноправности			9	10	11	Извештај центра за културу
		Број програма и пројеката који доприносе већој укључености девојчица и дечака			9	10	11	Извештај центра за културу
		Број програма и пројеката за девојчице и дечаке који промовишу родну равноправност			9	10	11	Извештај центра за културу

ПЛАНИРАНА СРЕДСТВА ЗА ПРОГРАМСКУ АКТИВНОСТ

Рбр.	***Конто***	***ОПИС***	***Вредност у базној години (2020)***		***Очекивана вредност у (2021). години***		***Вредност у 2022. години***		***Вредност у 2023. години***		***Вредност у 2024. години***		***Укупно (2022-2024)***	
			Приходи из буџета	***Приходи из осталих извора***	***Приходи из буџета***	***Приходи из осталих извора***	***Приходи из буџета***	***Приходи из осталих извора***	***Приходи из буџета***	***Приходи из осталих извора***	***Приходи из буџета***	***Приходи из осталих извора***	***Приходи из буџета***	***Приходи из осталих извора***
1	*2*	*3*	*4*	*5*	*6*	*7*	*8*	*9*	*10*	*11*	*12*	*13*	*14=(8+10+12)*	*15=(9+11+13)*

ПЛАНИРАНА СРЕДСТВА ЗА ПРОГРАМСКУ АКТИВНОСТ

Рбр.	***Конто***	***ОПИС***	***Вредност у базној години (2020)***		***Очекивана вредност у (2021). години***		***Вредност у 2022. години***		***Вредност у 2023. години***		***Вредност у 2024. години***		***Укупно (2022-2024)***	
			Приходи из буџета	***Приходи из осталих извора***	***Приходи из буџета***	***Приходи из осталих извора***	***Приходи из буџета***	***Приходи из осталих извора***	***Приходи из буџета***	***Приходи из осталих извора***	***Приходи из буџета***	***Приходи из осталих извора***	***Приходи из буџета***	***Приходи из осталих извора***
1	*2*	*3*	*4*	*5*	*6*	*7*	*8*	*9*	*10*	*11*	*12*	*13*	*14=(8+10+12)*	*15=(9+11+13)*
8	700000	**ТЕКУЋИ ПРИХОДИ (9 + 32 + 44 + 69 + 74 +78)**					1.750.000						1.750.000	
78	790000	**ПРИХОДИ ИЗ БУЏЕТА (79)**					1.750.000						1.750.000	
79	791000	**ПРИХОДИ ИЗ БУЏЕТА (80)**					1.750.000						1.750.000	
146		**УКУПНИ ПРИХОДИ, ПРИМАЊА И ПРЕНЕТА СРЕДСТВА ИЗ ПРЕТХОДНЕ ГОДИНЕ (1 + 8 + 81 + 106)**					1.750.000						1.750.000	
147	400000	**ТЕКУЋИ РАСХОДИ (148+166+211+226+250+263+279+294)**					1.750.000						1.750.000	
166	420000	**КОРИШЋЕЊЕ УСЛУГА И РОБА (167 + 175 + 181 + 190 + 198 + 201)**					1.750.000						1.750.000	
167	421000	**СТАЛНИ ТРОШКОВИ (од 168 до 174)**					5.000						5.000	
175	422000	**ТРОШКОВИ ПУТОВАЊА (од 176 до 180)**					20.000						20.000	
181	423000	**УСЛУГЕ ПО УГОВОРУ (од 182 до 189)**					620.000						620.000	
190	424000	**СПЕЦИЈАЛИЗОВАНЕ УСЛУГЕ (од 191 до197)**					825.000						825.000	
201	426000	**МАТЕРИЈАЛ (од 202 до 210)**					280.000						280.000	
405		**УКУПНИ РАСХОДИ И ИЗДАЦИ (147 + 311 + 357)**					1.750.000						1.750.000	
		Разлика (146-405) *[Укупни приходи, примања и пренета средства - Укупни расходи и издаци]*												

Шифра	***Извори финансирања програмске активности***	***Вредност у базној години (2020)***	***Очекивана вредност у 2021. години***	***Вредност у 2022. години***	***Вредност у 2023. години***	***Вредност у 2024. години***	***Укупно (2022-2024)***
1	*2*	*3*	*4*	*5*	*6*	*7*	*8=(5+6+7)*
01	Приходи из буџета			1.750.000			1.750.000

Образац 2. Програмска активност

ПЛАНИРАНА СРЕДСТВА ЗА ПРОГРАМСКУ АКТИВНОСТ

Рбр.	Конто	ОПИС	Вредност у базној години (2020)		Очекивана вредност у (2021). години		Вредност у 2022. години		Вредност у 2023. години		Вредност у 2024. години		Укупно (2022-2024)	
			Приходи из буџета	Приходи из осталих извора	Приходи из буџета	Приходи из осталих извора	Приходи из буџета	Приходи из осталих извора	Приходи из буџета	Приходи из осталих извора	Приходи из буџета	Приходи из осталих извора	Приходи из буџета	Приходи из осталих извора
1	2	3	4	5	6	7	8	9	10	11	12	13	14=(8+10+12)	15=(9+11+13)
УКУПНО ЗА:		1201-0002 Јачање културне продукције и уметничког стваралаштва	0		0		1.750.000		0		0		1.750.000	
		Разлика (укупни расходи и издаци - укупни извори)	0		0		0		0		0		0	

* 1-3 циља за сваку програмску активност

** 1-3 индикатора исхода/излазног резултата за сваки циљ

Одговорно лице

Датум: _____ _____

Образац 2. Програмска активност

Обрасци за припрему програмског буџета

2. ПРОГРАМСКА АКТИВНОСТ

Програм коме припада:	**Програм 13. Развој културе и информисања**
Шифра и назив:	**1201-0003 Унапређење система очувања и представљања културно-историјског наслеђа**
Функција:	**840 - Верске и остале услуге заједнице**
Назив организационе јединице/Буџетски корисник:	Општинска управа Кучево
Сврха:	Očuvanje, unapređenje i predstavljanje kulturno-istorijskog nasleđa, kulturne raznovrsnosti, produkcije i stvaralaštva u lokalnoj zajednici; Ostvarivanje prava građana informisanje i unapređenje javnog informisanja
Основ:	Правилник о верским организацијама
Опис:	Функционисање верских организација
Одговорно лице за спровођење прог. активности:	Председник комисије за доделу средстава верским заједницама

	Циљ*	Индикатори**						
		Назив индикатора	Вредност у базној години (2020)	Очекивана вредност у 2021. години	Циљана вредност у 2022. години	Циљана вредност у 2023. години	Циљана вредност у 2024. години	Извор верификације
1	Суфинансирање материјалних трошкова верских организација	Висина издојених средстава из буџета		3000000	3000000	3000000	3000000	Финансијски извештај

ПЛАНИРАНА СРЕДСТВА ЗА ПРОГРАМСКУ АКТИВНОСТ

Рбр.	Конто	ОПИС	Вредност у базној години (2020)		Очекивана вредност у 2021. години		Вредност у 2022. години		Вредност у 2023. години		Вредност у 2024. години		Укупно (2022-2024)	
			Приходи из буџета	Приходи из осталих извора	Приходи из буџета	Приходи из осталих извора	Приходи из буџета	Приходи из осталих извора	Приходи из буџета	Приходи из осталих извора	Приходи из буџета	Приходи из осталих извора	Приходи из буџета	Приходи из осталих извора
1	2	3	4	5	6	7	8	9	10	11	12	13	14=(8+10+12)	15=(9+11+13)
8	700000	ТЕКУЋИ ПРИХОДИ (9 + 32 + 44 + 69 + 74 +78)					3.000.000						3.000.000	

Образац 2. Програмска активност

ПЛАНИРАНА СРЕДСТВА ЗА ПРОГРАМСКУ АКТИВНОСТ

Рбр.	Конто	ОПИС	Вредност у базној години (2020)		Очекивана вредност у 2021. години		Вредност у 2022. години		Вредност у 2023. години		Вредност у 2024. години		Укупно (2022-2024)	
			Приходи из буџета	Приходи из осталих извора	Приходи из буџета	Приходи из осталих извора	Приходи из буџета	Приходи из осталих извора	Приходи из буџета	Приходи из осталих извора	Приходи из буџета	Приходи из осталих извора	Приходи из буџета	Приходи из осталих извора
1	2	3	4	5	6	7	8	9	10	11	12	13	14=(8+10+12)	15=(9+11+13)
78	790000	ПРИХОДИ ИЗ БУЏЕТА (79)					3.000.000						3.000.000	
79	791000	ПРИХОДИ ИЗ БУЏЕТА (80)					3.000.000						3.000.000	
146		УКУПНИ ПРИХОДИ, ПРИМАЊА И ПРЕНЕТА СРЕДСТВА ИЗ ПРЕТХОДНЕ ГОДИНЕ (1 + 8 + 81 + 106)					3.000.000						3.000.000	
147	400000	ТЕКУЋИ РАСХОДИ (148+166+211+226+250+263+279+294)					3.000.000						3.000.000	
294	480000	ОСТАЛИ РАСХОДИ (295 + 298 + 302 + 304 + 307 + 309)					3.000.000						3.000.000	
295	481000	ДОТАЦИЈЕ НЕВЛАДИНИМ ОРГАНИЗАЦИЈАМА (296 + 297)					3.000.000						3.000.000	
405		УКУПНИ РАСХОДИ И ИЗДАЦИ (147 + 311 + 357)					3.000.000						3.000.000	
		Разлика (146-405) *[Укупни приходи, примања и пренета средства - Укупни расходи и издаци]*												

Шифра	Извори финансирања програмске активности	Вредност у базној години (2020)	Очекивана вредност у 2021. години	Вредност у 2022. години	Вредност у 2023. години	Вредност у 2024. години	Укупно (2022-2024)
1	2	3	4	5	6	7	8=(5+6+7)
01	Приходи из буџета			3.000.000			3.000.000
УКУПНО ЗА:	1201-0003 Унапређење система очувања и представљања културно-историјског наслеђа	0	0	3.000.000	0	0	3.000.000
	Разлика (укупни расходи и издаци - укупни извори)	*0*	*0*	*0*	*0*	*0*	*0*

* 1-3 циља за сваку програмску активност

** 1-3 индикатора исхода/излазног резултата за сваки циљ

Одговорно лице

Образац 2. Програмска активност

ПЛАНИРАНА СРЕДСТВА ЗА ПРОГРАМСКУ АКТИВНОСТ

Рбр.	Конто	ОПИС	Вредност у базној години (2020)		Очекивана вредност у 2021. години		Вредност у 2022. години		Вредност у 2023. години		Вредност у 2024. години		Укупно (2022-2024)	
			Приходи из буџета	Приходи из осталих извора	Приходи из буџета	Приходи из осталих извора	Приходи из буџета	Приходи из осталих извора	Приходи из буџета	Приходи из осталих извора	Приходи из буџета	Приходи из осталих извора	Приходи из буџета	Приходи из осталих извора
1	2	3	4	5	6	7	8	9	10	11	12	13	14=(8+10+12)	15=(9+11+13)

Датум: _____ _____

Обрасци за припрему програмског буџета

2. ПРОГРАМСКА АКТИВНОСТ

Програм коме припада:	**Програм 13. Развој културе и информисања**
Шифра и назив:	**1201-0002 Јачање културне продукције и уметничког стваралаштва**
Функција:	**820 - Услуге културе**
Назив организационе јединице/Буџетски корисник:	Историјски архив Пожаревац
Сврха:	Очување, унапређење и представљање локалног културног наслеђа, добара и баштине
Основ:	Годишњи уговор
Опис:	Функционисање архива
Одговорно лице за спровођење прог. активности:	Начелник општинске управе

	*Циљ**	*Индикатори***					
		Назив индикатора	*Вредност у базној години (2020)*	*Очекивана вредност у 2021. години*	*Циљана вредност у 2022. години*	*Циљана вредност у 2023. години*	*Циљана вредност у 2024. години*	*Извор верификације*
1	Суфинансирање материјалних трошкова рада Архива	Висина издојених средстава из буџета		160000	150000	160000	160000	Финансијски извештај

ПЛАНИРАНА СРЕДСТВА ЗА ПРОГРАМСКУ АКТИВНОСТ

Рбр.	*Конто*	*ОПИС*	*Вредност у базној години (2020)*		*Очекивана вредност у 2021. години*		*Вредност у 2022. години*		*Вредност у 2023. години*		*Вредност у 2024. години*		*Укупно (2022-2024)*	
			Приходи из буџета	*Приходи из осталих извора*	*Приходи из буџета*	*Приходи из осталих извора*	*Приходи из буџета*	*Приходи из осталих извора*	*Приходи из буџета*	*Приходи из осталих извора*	*Приходи из буџета*	*Приходи из осталих извора*	*Приходи из буџета*	*Приходи из осталих извора*
1	*2*	*3*	*4*	*5*	*6*	*7*	*8*	*9*	*10*	*11*	*12*	*13*	*14=(8+10+12)*	*15=(9+11+13)*
8	700000	**ТЕКУЋИ ПРИХОДИ (9 + 32 + 44 + 69 + 74 +78)**					150.000						150.000	

ПЛАНИРАНА СРЕДСТВА ЗА ПРОГРАМСКУ АКТИВНОСТ

Рбр.	*Конто*	*ОПИС*	*Вредност у базној години (2020)*		*Очекивана вредност у 2021. години*		*Вредност у 2022. години*		*Вредност у 2023. години*		*Вредност у 2024. години*		*Укупно (2022-2024)*	
			Приходи из буџета	*Приходи из осталих извора*	*Приходи из буџета*	*Приходи из осталих извора*	*Приходи из буџета*	*Приходи из осталих извора*	*Приходи из буџета*	*Приходи из осталих извора*	*Приходи из буџета*	*Приходи из осталих извора*	*Приходи из буџета*	*Приходи из осталих извора*
1	*2*	*3*	*4*	*5*	*6*	*7*	*8*	*9*	*10*	*11*	*12*	*13*	*14=(8+10+12)*	*15=(9+11+13)*
78	790000	**ПРИХОДИ ИЗ БУЏЕТА (79)**					150.000						150.000	
79	791000	**ПРИХОДИ ИЗ БУЏЕТА (80)**					150.000						150.000	
146		**УКУПНИ ПРИХОДИ, ПРИМАЊА И ПРЕНЕТА СРЕДСТВА ИЗ ПРЕТХОДНЕ ГОДИНЕ (1 + 8 + 81 + 106)**				0	150.000						150.000	
147	400000	**ТЕКУЋИ РАСХОДИ (148+166+211+226+250+263+279+294)**					150.000						150.000	
263	460000	**ДОНАЦИЈЕ, ДОТАЦИЈЕ И ТРАНСФЕРИ (264 + 267 + 270 + 273 + 276)**					150.000						150.000	
270	463000	**ТРАНСФЕРИ ОСТАЛИМ НИВОИМА ВЛАСТИ (271 + 272)**					150.000						150.000	
405		**УКУПНИ РАСХОДИ И ИЗДАЦИ (147 + 311 + 357)**				0	150.000						150.000	
		Разлика (146-405) *[Укупни приходи, примања и пренета средства - Укупни расходи и издаци]*												

Шифра	*Извори финансирања програмске активности*	*Вредност у базној години (2020)*	*Очекивана вредност у 2021. години*	*Вредност у 2022. години*	*Вредност у 2023. години*	*Вредност у 2024. години*	*Укупно (2022-2024)*
1	*2*	*3*	*4*	*5*	*6*	*7*	*8=(5+6+7)*
01	Приходи из буџета			150.000			150.000
УКУПНО ЗА:	**1201-0002 Јачање културне продукције и уметничког стваралаштва**	**0**	**0**	**150.000**	**0**	**0**	**150.000**
	Разлика (укупни расходи и издаци - укупни извори)	*0*	*0*	*0*	*0*	*0*	*0*

* 1-3 циља за сваку програмску активност

** 1-3 индикатора исхода/излазног резултата за сваки циљ

Одговорно лице

Образац 2. Програмска активност

ПЛАНИРАНА СРЕДСТВА ЗА ПРОГРАМСКУ АКТИВНОСТ

Рбр.	Конто	ОПИС	Вредност у базној години (2020)		Очекивана вредност у 2021. години		Вредност у 2022. години		Вредност у 2023. години		Вредност у 2024. години		Укупно (2022-2024)	
			Приходи из буџета	Приходи из осталих извора	Приходи из буџета	Приходи из осталих извора	Приходи из буџета	Приходи из осталих извора	Приходи из буџета	Приходи из осталих извора	Приходи из буџета	Приходи из осталих извора	Приходи из буџета	Приходи из осталих извора
1	2	3	4	5	6	7	8	9	10	11	12	13	14=(8+10+12)	15=(9+11+13)

Датум: _____ _____

Образац 3. Пројекат

Обрасци за припрему програмског буџета

3. ПРОЈЕКАТ

Програм коме припада:	**Програм 13. Развој културе и информисања**
Шифра пројекта:	**1201** **П-4002**
Назив пројекта:	**Фестивал етнолошког филма ФЕСТЕФ 2022**
Функција:	820 - Услуге културе
Назив организационе јединице/Буџетски корисник:	Центар за културу "Вељко Дугошевић" Кучево
Сврха:	Очување, унапређење и представљање локалног културног наслеђа , добара и баштине
Основ:	План и програм Центра за културу ,,Вељко Дугошевић,, Кучево
Опис:	Фестивал етнолошког филма ФЕСТЕФ
Трајање пројекта:	2022
Одговорно лице за спровођење пројекта:	Директор Центра за културу

	Циљ*	Индикатори**					
		Назив индикатора	Вредност у базној години (2020)	Очекивана вредност у 2021. години	Циљана вредност у 2022. години	Циљана вредност у 2023. години	Циљана вредност у 2024. години	Извор верификације
1	Повећање интересовања грађана за развој културе(ФЕСТЕФ)	број приказаних филмова			55	60	65,00	Извештај Центра за културу

ПЛАНИРАНА СРЕДСТВА ЗА ПРОЈЕКАТ

Рбр.	Конто	ОПИС	Вредност у базној години (2020)		Очекивана вредност у 2021. години		Вредност у 2022. години		Вредност у 2023. години		Вредност у 2024. години		Укупно (2022-2024)	
			Приходи из буџета	Приходи из осталих извора	Приходи из буџета	Приходи из осталих извора	Приходи из буџета	Приходи из осталих извора	Приходи из буџета	Приходи из осталих извора	Приходи из буџета	Приходи из осталих извора	Приходи из буџета	Приходи из осталих извора
1	2	3	4	5	6	7	8	9	10	11	12	13	14=(8+10+12)	15=(9+11+13)
8	700000	ТЕКУЋИ ПРИХОДИ (9 + 32 + 44 + 69 + 74 +78)					800.000	200.000					800.000	200.000

Образац 3. Пројекат

ПЛАНИРАНА СРЕДСТВА ЗА ПРОЈЕКАТ

Рбр.	Конто	ОПИС	Вредност у базној години (2020)		Очекивана вредност у 2021. години		Вредност у 2022. години		Вредност у 2023. години		Вредност у 2024. години		Укупно (2022-2024)	
			Приходи из буџета	Приходи из осталих извора	Приходи из буџета	Приходи из осталих извора	Приходи из буџета	Приходи из осталих извора	Приходи из буџета	Приходи из осталих извора	Приходи из буџета	Приходи из осталих извора	Приходи из буџета	Приходи из осталих извора
1	2	3	4	5	6	7	8	9	10	11	12	13	14=(8+10+12)	15=(9+11+13)
32	730000	ДОНАЦИЈЕ, ПОМОЋИ И ТРАНСФЕРИ (33 + 36 + 41)						200.000						200.000
41	733000	ТРАНСФЕРИ ОД ДРУГИХ НИВОА ВЛАСТИ (42 + 43)						200.000						200.000
78	790000	ПРИХОДИ ИЗ БУЏЕТА (79)					800.000						800.000	
79	791000	ПРИХОДИ ИЗ БУЏЕТА (80)					800.000						800.000	
146		УКУПНИ ПРИХОДИ, ПРИМАЊА И ПРЕНЕТА СРЕДСТВА ИЗ ПРЕТХОДНЕ ГОДИНЕ (1 + 8 + 81 + 106)					800.000	200.000					800.000	200.000
147	400000	ТЕКУЋИ РАСХОДИ (148+166+211+226+250+263+279+294)					800.000	200.000					800.000	200.000
166	420000	КОРИШЋЕЊЕ УСЛУГА И РОБА (167 + 175 + 181 + 190 + 198 + 201)					800.000	200.000					800.000	200.000
167	421000	СТАЛНИ ТРОШКОВИ (од 168 до 174)					5.000						5.000	
175	422000	ТРОШКОВИ ПУТОВАЊА (од 176 до 180)					8.000						8.000	
181	423000	УСЛУГЕ ПО УГОВОРУ (од 182 до 189)					757.000	200.000					757.000	200.000
201	426000	МАТЕРИЈАЛ (од 202 до 210)					30.000						30.000	
405		УКУПНИ РАСХОДИ И ИЗДАЦИ (147 + 311 + 357)					800.000	200.000					800.000	200.000
		Разлика (146-405) *[Укупни приходи, примања и пренета средства - Укупни расходи и издаци]*												

Шифра	Извори финансирања пројекта	Вредност у базној години (2020)	Очекивана вредност у 2021. години	Вредност у 2022. години	Вредност у 2023. години	Вредност у 2024. години	Укупно (2022-2024)
1	2	3	4	5	6	7	8=(5+6+7)

Образац 3. Пројекат

ПЛАНИРАНА СРЕДСТВА ЗА ПРОЈЕКАТ

Рбр.	Конто	ОПИС	Вредност у базној години (2020)		Очекивана вредност у 2021. години		Вредност у 2022. години		Вредност у 2023. години		Вредност у 2024. години		Укупно (2022-2024)	
			Приходи из буџета	Приходи из осталих извора	Приходи из буџета	Приходи из осталих извора	Приходи из буџета	Приходи из осталих извора	Приходи из буџета	Приходи из осталих извора	Приходи из буџета	Приходи из осталих извора	Приходи из буџета	Приходи из осталих извора
1	2	3	4	5	6	7	8	9	10	11	12	13	14=(8+10+12)	15=(9+11+13)
01	Приходи из буџета							800.000						800.000
07	Трансфери од других нивоа власти							200.000						200.000
УКУПНО ЗА:		1201-П-4002 Фестивал етнолошког филма ФЕСТЕФ 2022	0		0		1.000.000		0		0		1.000.000	
		Разлика (укупни расходи и издаци - укупни извори)	*0*		*0*		*0*		*0*		*0*		*0*	

* 1-3 циља за сваку програмску активност

** 1-3 индикатора исхода/излазног резултата за сваки циљ

Одговорно лице

Датум: _____ _____

Образац 3. Пројекат

Обрасци за припрему програмског буџета

3. ПРОЈЕКАТ

Програм коме припада:	**Програм 13. Развој културе и информисања**
Шифра пројекта:	**1201** **П-4001**
Назив пројекта:	**Пројекат 54. смотра народног стваралаштва Хомољски мотиви 2022**
Функција:	820 - Услуге културе
Назив организационе јединице/Буџетски корисник:	Центар за културу "Вељко Дугошевић" Кучево
Сврха:	Рационално коришћење средстава и ефикасно остварење програма Смотре
Основ:	План и програм Центра за културу
Опис:	Прослава Смотре ,,Хомољски мотиви,,
Трајање пројекта:	2022
Одговорно лице за спровођење пројекта:	Директор Центра за Културу

	Циљ*	***Индикатори****						
		Назив индикатора	***Вредност у базној години (2020)***	***Очекивана вредност у 2021. години***	***Циљана вредност у 2022. години***	***Циљана вредност у 2023. години***	***Циљана вредност у 2024. години***	***Извор верификације***
1	Смотра изворног народног стваралаштва ,,Хомољски мотиви,, 2022 године	Број посетилаца	0	10000	10000	11000	12000,00	Извештај центра за културу

ПЛАНИРАНА СРЕДСТВА ЗА ПРОЈЕКАТ

Рбр.	***Конто***	***ОПИС***	***Вредност у базној години (2020)***		***Очекивана вредност у 2021. години***		***Вредност у 2022. години***		***Вредност у 2023. години***		***Вредност у 2024. години***		***Укупно (2022-2024)***	
			Приходи из буџета	***Приходи из осталих извора***	***Приходи из буџета***	***Приходи из осталих извора***	***Приходи из буџета***	***Приходи из осталих извора***	***Приходи из буџета***	***Приходи из осталих извора***	***Приходи из буџета***	***Приходи из осталих извора***	***Приходи из буџета***	***Приходи из осталих извора***
1	*2*	*3*	*4*	*5*	*6*	*7*	*8*	*9*	*10*	*11*	*12*	*13*	*14=(8+10+12)*	*15=(9+11+13)*
8	700000	ТЕКУЋИ ПРИХОДИ (9 + 32 + 44 + 69 + 74 +78)					4.800.000	2.900.000					4.800.000	2.900.000

Образац 3. Пројекат

ПЛАНИРАНА СРЕДСТВА ЗА ПРОЈЕКАТ

Рбр.	***Конто***	***ОПИС***	***Вредност у базној години (2020)***		***Очекивана вредност у 2021. години***		***Вредност у 2022. години***		***Вредност у 2023. години***		***Вредност у 2024. години***		***Укупно (2022-2024)***	
			Приходи из буџета	***Приходи из осталих извора***	***Приходи из буџета***	***Приходи из осталих извора***	***Приходи из буџета***	***Приходи из осталих извора***	***Приходи из буџета***	***Приходи из осталих извора***	***Приходи из буџета***	***Приходи из осталих извора***	***Приходи из буџета***	***Приходи из осталих извора***
1	*2*	*3*	*4*	*5*	*6*	*7*	*8*	*9*	*10*	*11*	*12*	*13*	*14=(8+10+12)*	*15=(9+11+13)*
32	730000	ДОНАЦИЈЕ, ПОМОЋИ И ТРАНСФЕРИ (33 + 36 + 41)						500.000						500.000
41	733000	ТРАНСФЕРИ ОД ДРУГИХ НИВОА ВЛАСТИ (42 + 43)						500.000						500.000
44	740000	ДРУГИ ПРИХОДИ (45 + 52 + 57 + 64 + 67)						2.400.000						2.400.000
64	744000	ДОБРОВОЉНИ ТРАНСФЕРИ ОД ФИЗИЧКИХ И ПРАВНИХ ЛИЦА (65 + 66)						2.400.000						2.400.000
78	790000	ПРИХОДИ ИЗ БУЏЕТА (79)					4.800.000						4.800.000	
79	791000	ПРИХОДИ ИЗ БУЏЕТА (80)					4.800.000						4.800.000	
146		УКУПНИ ПРИХОДИ, ПРИМАЊА И ПРЕНЕТА СРЕДСТВА ИЗ ПРЕТХОДНЕ ГОДИНЕ (1 + 8 + 81 + 106)					4.800.000	2.900.000					4.800.000	2.900.000
147	400000	ТЕКУЋИ РАСХОДИ (148+166+211+226+250+263+279+294)					4.800.000	2.400.000					4.800.000	2.400.000
166	420000	КОРИШЋЕЊЕ УСЛУГА И РОБА (167 + 175 + 181 + 190 + 198 + 201)					4.700.000	2.380.000					4.700.000	2.380.000
167	421000	СТАЛНИ ТРОШКОВИ (од 168 до 174)					15.000	5.000					15.000	5.000
175	422000	ТРОШКОВИ ПУТОВАЊА (од 176 до 180)					8.000	15.000					8.000	15.000
181	423000	УСЛУГЕ ПО УГОВОРУ (од 182 до 189)					2.660.000	900.000					2.660.000	900.000
190	424000	СПЕЦИЈАЛИЗОВАНЕ УСЛУГЕ (од 191 до197)					1.717.000	1.460.000					1.717.000	1.460.000
201	426000	МАТЕРИЈАЛ (од 202 до 210)					300.000						300.000	
263	460000	ДОНАЦИЈЕ, ДОТАЦИЈЕ И ТРАНСФЕРИ (264 + 267 + 270 + 273 + 276)					100.000	20.000					100.000	20.000
270	463000	ТРАНСФЕРИ ОСТАЛИМ НИВОИМА ВЛАСТИ (271 + 272)					100.000	20.000					100.000	20.000

Образац 3. Пројекат

ПЛАНИРАНА СРЕДСТВА ЗА ПРОЈЕКАТ

Рбр.	Конто	ОПИС	Вредност у базној години (2020)		Очекивана вредност у 2021. години		Вредност у 2022. години		Вредност у 2023. години		Вредност у 2024. години		Укупно (2022-2024)	
			Приходи из буџета	Приходи из осталих извора	Приходи из буџета	Приходи из осталих извора	Приходи из буџета	Приходи из осталих извора	Приходи из буџета	Приходи из осталих извора	Приходи из буџета	Приходи из осталих извора	Приходи из буџета	Приходи из осталих извора
1	2	3	4	5	6	7	8	9	10	11	12	13	14=(8+10+12)	15=(9+11+13)
311	500000	ИЗДАЦИ ЗА НЕФИНАНСИЈСКУ ИМОВИНУ (312 + 334 + 343 + 346 + 354)						500.000						500.000
312	510000	ОСНОВНА СРЕДСТВА (313 + 318 + 328 + 330 + 332)						500.000						500.000
318	512000	МАШИНЕ И ОПРЕМА (од 319 до 327)						500.000						500.000
405		УКУПНИ РАСХОДИ И ИЗДАЦИ (147 + 311 + 357)					4.800.000	2.900.000					4.800.000	2.900.000
		Разлика (146-405) *[Укупни приходи, примања и пренета средства - Укупни расходи и издаци]*												

Шифра	Извори финансирања пројекта	Вредност у базној години (2020)	Очекивана вредност у 2021. години	Вредност у 2022. години	Вредност у 2023. години	Вредност у 2024. години	Укупно (2022-2024)
1	2	3	4	5	6	7	8=(5+6+7)
01	Приходи из буџета			4.800.000			4.800.000
07	Трансфери од других нивоа власти			500.000			500.000
08	Добровољни трансфери од физичких и правних лица			2.400.000			2.400.000
УКУПНО ЗА:	1201-П-4001 Пројекат 54. смотра народног стваралаштва Хомољски мотиви 2022	0	0	7.700.000	0	0	7.700.000
	Разлика (укупни расходи и издаци - укупни извори)	*0*	*0*	*0*	*0*	*0*	*0*

* 1-3 циља за сваку програмску активност

** 1-3 индикатора исхода/излазног резултата за сваки циљ

Одговорно лице

Датум: _____ _____

Страна 3 од 3

Образац 3. Пројекат

Обрасци за припрему програмског буџета

3. ПРОЈЕКАТ

Програм коме припада:	**Програм 13. Развој културе и информисања**
Шифра пројекта:	**1201** **П-4003**
Назив пројекта:	**Пројекат Фестивал труба Мирослава Матушића 2022**
Функција:	820 - Услуге културе
Назив организационе јединице/Буџетски корисник:	Општинска управа Кучево
Сврха:	Очување, унапређење и представљање културно-историјског наслеђа, културне разноврсности, продукције и стваралаштва у локалној заједници; Остваривање права грађана информисање и унапређење јавног информисања
Основ:	План и програм Центра за културу ,,Вељко Дугошевић,, Кучево
Опис:	Фестивал труба Мирослава Милета Матушића
Трајање пројекта:	2022
Одговорно лице за спровођење пројекта:	Општина Кучево/ председник

	Циљ*	Индикатори**						
		Назив индикатора	Вредност у базној години (2020)	Очекивана вредност у 2021. години	Циљана вредност у 2022. години	Циљана вредност у 2023. години	Циљана вредност у 2024. години	Извор верификације
1	Повећање интересовања грађана за развој културе(фестивал труба Милета Матушића)	Број посетилаца		3000	3000	3000	3000	Извештај корисника

ПЛАНИРАНА СРЕДСТВА ЗА ПРОЈЕКАТ

Рбр.	Конто	ОПИС	Вредност у базној години (2020)		Очекивана вредност у 2021. години		Вредност у 2022. години		Вредност у 2023. години		Вредност у 2024. години		Укупно (2022-2024)	
			Приходи из буџета	Приходи из осталих извора	Приходи из буџета	Приходи из осталих извора	Приходи из буџета	Приходи из осталих извора	Приходи из буџета	Приходи из осталих извора	Приходи из буџета	Приходи из осталих извора	Приходи из буџета	Приходи из осталих извора
1	2	3	4	5	6	7	8	9	10	11	12	13	14=(8+10+12)	15=(9+11+13)

Страна 1 од 3

Образац 3. Пројекат

ПЛАНИРАНА СРЕДСТВА ЗА ПРОЈЕКАТ

Рбр.	Конто	ОПИС	Вредност у базној години (2020)		Очекивана вредност у 2021. години		Вредност у 2022. години		Вредност у 2023. години		Вредност у 2024. години		Укупно (2022-2024)	
			Приходи из буџета	Приходи из осталих извора	Приходи из буџета	Приходи из осталих извора	Приходи из буџета	Приходи из осталих извора	Приходи из буџета	Приходи из осталих извора	Приходи из буџета	Приходи из осталих извора	Приходи из буџета	Приходи из осталих извора
1	2	3	4	5	6	7	8	9	10	11	12	13	14=(8+10+12)	15=(9+11+13)
8	700000	ТЕКУЋИ ПРИХОДИ (9 + 32 + 44 + 69 + 74 +78)					1.000.000						1.000.000	
78	790000	ПРИХОДИ ИЗ БУЏЕТА (79)					1.000.000						1.000.000	
79	791000	ПРИХОДИ ИЗ БУЏЕТА (80)					1.000.000						1.000.000	
146		УКУПНИ ПРИХОДИ, ПРИМАЊА И ПРЕНЕТА СРЕДСТВА ИЗ ПРЕТХОДНЕ ГОДИНЕ (1 + 8 + 81 + 106)					1.000.000						1.000.000	
147	400000	ТЕКУЋИ РАСХОДИ (148+166+211+226+250+263+279+294)					1.000.000						1.000.000	
166	420000	КОРИШЋЕЊЕ УСЛУГА И РОБА (167 + 175 + 181 + 190 + 198 + 201)					1.000.000						1.000.000	
167	421000	СТАЛНИ ТРОШКОВИ (од 168 до 174)					5.000						5.000	
175	422000	ТРОШКОВИ ПУТОВАЊА (од 176 до 180)					5.000						5.000	
181	423000	УСЛУГЕ ПО УГОВОРУ (од 182 до 189)					510.000						510.000	
190	424000	СПЕЦИЈАЛИЗОВАНЕ УСЛУГЕ (од 191 до197)					400.000						400.000	
201	426000	МАТЕРИЈАЛ (од 202 до 210)					80.000						80.000	
405		УКУПНИ РАСХОДИ И ИЗДАЦИ (147 + 311 + 357)					1.000.000						1.000.000	
		Разлика (146-405) *[Укупни приходи, примања и пренета средства - Укупни расходи и издаци]*												

Шифра	Извори финансирања пројекта	Вредност у базној години (2020)	Очекивана вредност у 2021. години	Вредност у 2022. години	Вредност у 2023. години	Вредност у 2024. години	Укупно (2022-2024)
1	2	3	4	5	6	7	8=(5+6+7)

Образац 3. Пројекат

ПЛАНИРАНА СРЕДСТВА ЗА ПРОЈЕКАТ

Рбр.	Конто	ОПИС	Вредност у базној години (2020)		Очекивана вредност у 2021. години		Вредност у 2022. години		Вредност у 2023. години		Вредност у 2024. години		Укупно (2022-2024)	
			Приходи из буџета	Приходи из осталих извора	Приходи из буџета	Приходи из осталих извора	Приходи из буџета	Приходи из осталих извора	Приходи из буџета	Приходи из осталих извора	Приходи из буџета	Приходи из осталих извора	Приходи из буџета	Приходи из осталих извора
1	2	3	4	5	6	7	8	9	10	11	12	13	14=(8+10+12)	15=(9+11+13)
01	Приходи из буџета							1.000.000						1.000.000
УКУПНО ЗА:		1201-П-4003 Пројекат Фестивал труба Мирослава Матушића 2022	0		0		1.000.000		0		0		1.000.000	
		Разлика (укупни расходи и издаци - укупни извори)	*0*		*0*		*0*		*0*		*0*		*0*	

* 1-3 циља за сваку програмску активност

** 1-3 индикатора исхода/излазног резултата за сваки циљ

Одговорно лице

Датум: _____ _____

Образац 1. Програм

Обрасци за припрему програмског буџета
1. ПРОГРАМ

Назив програма:	**Програм 14. Развој спорта и омладине**
Шифра програма:	**1301**
Сектор:	**Спорт и омладина**
Сврха:	Обезбеђивање приступа спорту и подршка пројектима везаним за развој спорта; Обезбеђивање услова за развој и спровођење омладинске политике.
Основ:	Закон о спорту, Закон о локалној самоуправи, Закон о удружењима, Правилник о критеријумима и поступку доделе буџетских средстава за финансирање потреба спорта
Опис:	Задовољавање потреба и интереса грађана у области спорта
Назив организационе јединице/Буџетски корисник:	Општинска управа Кучево
Одговорно лице за спровођење програма:	Председник општине Кучево

	Циљ*	***Индикатори****					
		Назив индикатора	***Вредност у базној години (2020)***	***Очекивана вредност у 2021. години***	***Циљана вредност у 2022. години***	***Циљана вредност у 2023. години***	***Циљана вредност у 2024. години***	***Извор верификације***
1	Обезбеђење услова за бављење спортом свих грађана и грађанки града/општине	Број спортских организација преко којих се остварује јавни интерес у области спорта		30	41	41	41	Извештај спортских клубова

	Циљ	***Индикатори***						
		Назив индикатора	***Вредност у базној години (2020)***	***Очекивана вредност у 2021. години***	***Циљана вредност у 2022. години***	***Циљана вредност у 2023. години***	***Циљана вредност у 2024. години***	***Извор верификације***
2	Повећање учешћа жена у спорту	Број запослених жена	4м/3ж	4м/3ж	2 м/5ж	2м/5ж	2м/5ж	Евиденција СС

ПЛАНИРАНА СРЕДСТВА ЗА ПРОГРАМ

Рбр.	***Конто***	***ОПИС***	***Вредност у базној години (2020)***		***Очекивана вредност у 2021. години***		***Вредност у 2022. години***		***Вредност у 2023. години***		***Вредност у 2024. години***		***Укупно (2022-2024)***	
			Приходи из буџета	***Приходи из осталих извора***	***Приходи из буџета***	***Приходи из осталих извора***	***Приходи из буџета***	***Приходи из осталих извора***	***Приходи из буџета***	***Приходи из осталих извора***	***Приходи из буџета***	***Приходи из осталих извора***	***Приходи из буџета***	***Приходи из осталих извора***
1	*2*	*3*	*4*	*5*	*6*	*7*	*8*	*9*	*10*	*11*	*12*	*13*	*14=(8+10+12)*	*15=(9+11+13)*
147	400000	**ТЕКУЋИ РАСХОДИ (148+166+211+226+250+263+279+294)**					22.894.000						22.894.000	
294	480000	**ОСТАЛИ РАСХОДИ (295 + 298 + 302 + 304 + 307 + 309)**					22.000.000						22.000.000	
295	481000	**ДОТАЦИЈЕ НЕВЛАДИНИМ ОРГАНИЗАЦИЈАМА (296 + 297)**					22.000.000						22.000.000	
405		**УКУПНИ РАСХОДИ И ИЗДАЦИ (147 + 311 + 357)**					25.344.000						25.344.000	

Шифра	***Извори финансирања програмске активности***	***Вредност у базној години (2019)***	***Очекивана вредност у 2020. години***	***Вредност у 2021. години***	***Вредност у 2022. години***	***Вредност у 2023. години***	***Укупно (2021-2023)***
1	*2*	*3*	*4*	*5*	*6*	*7*	*8=(5+6+7)*
01	Приходи из буџета			25.344.000			25.344.000
УКУПНО ЗА:	**Програм 14. Развој спорта и омладине**			**25.344.000**			**25.344.000**

ЛИСТА ПРОГРАМСКИХ АКТИВНОСТИ/ПРОЈЕКАТА У ОКВИРУ ПРОГРАМА

Рбр.	***Назив програмских активности и пројеката у оквиру програма по буџетским корисницима***	***Вредност у базној години (2020)***		***Очекивана вредност у 2021. години***		***Вредност у 2022. години***		***Вредност у 2023. години***		***Вредност у 2024. години***		***Укупно (2022-2024)***	
		Буџетска средства	***Средства из осталих извора***	***Буџетска средства***	***Средства из осталих извора***	***Буџетска средства***	***Средства из осталих извора***	***Буџетска средства***	***Средства из осталих извора***	***Буџетска средства***	***Средства из осталих извора***	***Буџетска средства***	***Средства из осталих извора***
1	*2*	*3*	*4*	*5*	*6*	*7*	*8*	*9*	*10*	*11*	*12*	*13*	*14*
1	1301-0001 Подршка локалним спортским организацијама, удружењима и савезима (Општинска управа Кучево)	0	0	0	0	22.844.000	0	0	0	0	0	22.844.000	
2	1301-П-5001 Уређење игралишта за децу (Општинска управа Кучево)	0	0	0	0	2.500.000	0	0	0	0	0	2.500.000	

Образац 1. Програм

ПЛАНИРАНА СРЕДСТВА ЗА ПРОГРАМ

Рбр.	Конто	ОПИС	Вредност у базној години (2020)		Очекивана вредност у 2021. години		Вредност у 2022. години		Вредност у 2023. години		Вредност у 2024. години		Укупно (2022-2024)	
			Приходи из буџета	Приходи из осталих извора	Приходи из буџета	Приходи из осталих извора	Приходи из буџета	Приходи из осталих извора	Приходи из буџета	Приходи из осталих извора	Приходи из буџета	Приходи из осталих извора	Приходи из буџета	Приходи из осталих извора
1	2	3	4	5	6	7	8	9	10	11	12	13	14=(8+10+12)	15=(9+11+13)
УКУПНО ЗА:		Програм 14. Развој спорта и омладине					25.344.000						25.344.000	

* 1-5 циља за сваки програм

** 1-3 индикатора за сваки циљ

Одговорно лице

Датум: _____ _____

Обрасци за припрему програмског буџета

2. ПРОГРАМСКА АКТИВНОСТ

Програм коме припада:	**Програм 14. Развој спорта и омладине**
Шифра и назив:	**1301-0001 Подршка локалним спортским организацијама, удружењима и савезима**
Функција:	**810 - Услуге рекреације и спорта**
Назив организационе јединице/Буџетски корисник:	Општинска управа Кучево
Сврха:	Обезбеђивање приступа спорту и подршка пројектима везаним за развој спорта
Основ:	Закон о спорту, Закон о локалној самоуправи, Закон о удружењима, Правилник о критеријумима и поступку доделе буџетских средстава за финансирање потреба спорта
Опис:	Задовољавање потреба и интереса грађана у области спорта
Одговорно лице за спровођење прог. активности:	Председник комисије за задовољење потреба у области спорта

	Циљ*	Индикатори**						
		Назив индикатора	Вредност у базној години (2020)	Очекивана вредност у 2021. години	Циљана вредност у 2022. години	Циљана вредност у 2023. години	Циљана вредност у 2024. години	Извор верификације
1	Унапређење подршке локалним спортским организацијама преко којих се остварује јавни интерес у области спорта	Број годишњих програма спортских организација финансираних од стране града/општине		44	40	46	46	Извештај спортског савеза

ПЛАНИРАНА СРЕДСТВА ЗА ПРОГРАМСКУ АКТИВНОСТ

Рбр.	Конто	ОПИС	Вредност у базној години (2020)		Очекивана вредност у 2021. години		Вредност у 2022. години		Вредност у 2023. години		Вредност у 2024. години		Укупно (2022-2024)	
			Приходи из буџета	Приходи из осталих извора	Приходи из буџета	Приходи из осталих извора	Приходи из буџета	Приходи из осталих извора	Приходи из буџета	Приходи из осталих извора	Приходи из буџета	Приходи из осталих извора	Приходи из буџета	Приходи из осталих извора
1	2	3	4	5	6	7	8	9	10	11	12	13	14=(8+10+12)	15=(9+11+13)
8	700000	ТЕКУЋИ ПРИХОДИ (9 + 32 + 44 + 69 + 74 +78)					22.844.000						22.844.000	

Образац 2. Програмска активност

ПЛАНИРАНА СРЕДСТВА ЗА ПРОГРАМСКУ АКТИВНОСТ

Рбр.	Конто	ОПИС	Вредност у базној години (2020)		Очекивана вредност у 2021. години		Вредност у 2022. години		Вредност у 2023. години		Вредност у 2024. години		Укупно (2022-2024)	
			Приходи из буџета	Приходи из осталих извора	Приходи из буџета	Приходи из осталих извора	Приходи из буџета	Приходи из осталих извора	Приходи из буџета	Приходи из осталих извора	Приходи из буџета	Приходи из осталих извора	Приходи из буџета	Приходи из осталих извора
1	2	3	4	5	6	7	8	9	10	11	12	13	14=(8+10+12)	15=(9+11+13)
78	790000	ПРИХОДИ ИЗ БУЏЕТА (79)					22.844.000						22.844.000	
79	791000	ПРИХОДИ ИЗ БУЏЕТА (80)					22.844.000						22.844.000	
146		УКУПНИ ПРИХОДИ, ПРИМАЊА И ПРЕНЕТА СРЕДСТВА ИЗ ПРЕТХОДНЕ ГОДИНЕ (1 + 8 + 81 + 106)					22.844.000						22.844.000	
147	400000	ТЕКУЋИ РАСХОДИ (148+166+211+226+250+263+279+294)					22.844.000						22.844.000	
166	420000	КОРИШЋЕЊЕ УСЛУГА И РОБА (167 + 175 + 181 + 190 + 198 + 201)					450.000						450.000	
190	424000	СПЕЦИЈАЛИЗОВАНЕ УСЛУГЕ (од 191 до197)					450.000						450.000	
279	470000	СОЦИЈАЛНО ОСИГУРАЊЕ И СОЦИЈАЛНА ЗАШТИТА (280 + 284)					394.000						394.000	
284	472000	НАКНАДЕ ЗА СОЦИЈАЛНУ ЗАШТИТУ ИЗ БУЏЕТА (од 285 до 293)					394.000						394.000	
294	480000	ОСТАЛИ РАСХОДИ (295 + 298 + 302 + 304 + 307 + 309)					22.000.000						22.000.000	
295	481000	ДОТАЦИЈЕ НЕВЛАДИНИМ ОРГАНИЗАЦИЈАМА (296 + 297)					22.000.000						22.000.000	
405		УКУПНИ РАСХОДИ И ИЗДАЦИ (147 + 311 + 357)					22.844.000						22.844.000	
		Разлика (146-405) *[Укупни приходи, примања и пренета средства - Укупни расходи и издаци]*												

Шифра	Извори финансирања програмске активности	Вредност у базној години (2020)	Очекивана вредност у 2021. години	Вредност у 2022. години	Вредност у 2023. години	Вредност у 2024. години	Укупно (2022-2024)
1	2	3	4	5	6	7	8=(5+6+7)
01	Приходи из буџета			22.844.000			22.844.000

Образац 2. Програмска активност

ПЛАНИРАНА СРЕДСТВА ЗА ПРОГРАМСКУ АКТИВНОСТ

Рбр.	Конто	ОПИС	Вредност у базној години (2020)		Очекивана вредност у 2021. години		Вредност у 2022. години		Вредност у 2023. години		Вредност у 2024. години		Укупно (2022-2024)	
			Приходи из буџета	Приходи из осталих извора	Приходи из буџета	Приходи из осталих извора	Приходи из буџета	Приходи из осталих извора	Приходи из буџета	Приходи из осталих извора	Приходи из буџета	Приходи из осталих извора	Приходи из буџета	Приходи из осталих извора
1	2	3	4	5	6	7	8	9	10	11	12	13	14=(8+10+12)	15=(9+11+13)
УКУПНО ЗА:		1301-0001 Подршка локалним спортским организацијама, удружењима и савезима						22.844.000						22.844.000
		Разлика (укупни расходи и издаци - укупни извори)												

* 1-3 циља за сваку програмску активност

** 1-3 индикатора исхода/излазног резултата за сваки циљ

Одговорно лице

Датум: _____ _____

Образац 3. Пројекат

Обрасци за припрему програмског буџета
3. ПРОЈЕКАТ

Програм коме припада:	**Програм 14. Развој спорта и омладине**		
Шифра пројекта:	**1301**	**П-5001**	
Назив пројекта:	**Уређење игралишта за децу**		
Функција:	810 - Услуге рекреације и спорта		
Назив организационе јединице/Буџетски корисник:	**Општинска управа Кучево**		
Сврха:	Обезбеђивање услова за развој и спровођење омладинске политике		
Основ:	Закон о локалној самоуправи		
Опис:	Унапређење квалитета живота и обогаћивање друштвених односа кроз бављење спортом као елемента који је од суштинског значаја за развој њихове личности и здравог развоја живота		
Трајање пројекта:	једна година		
Ознака за капитални пројекат:	(статус пројектно техничке документације, постоји или не постоји, статус имовинско правних односа, решени или нерешени)		
Ознака да ли је ИПА пројекат:	(бира се ИПА година финансирања и ИПА програм/мере из предефинисане листе коју у базу уноси Министарство финансија		
Мере и поглавље преговора о приступању ЕУ:			
Одговорно лице за спровођење пројекта:	**Председник општине**		

	Циљ*	***Индикатори*****						
		Назив индикатора	***Вредност у базној години (2020)***	***Очекивана вредност у 2021. години***	***Циљана вредност у 2022. години***	***Циљана вредност у 2023. години***	***Циљана вредност у 2024. години***	***Извор верификације***
1	Уређење игралишта у 2022	Привођење намени једног игралишта			1			Извештај ОУ

ПЛАНИРАНА СРЕДСТВА ЗА ПРОЈЕКАТ

Рбр.	***Конто***	***ОПИС***	***Вредност у базној години (2020)***		***Очекивана вредност у 2021. години***		***Вредност у 2022. години***		***Вредност у 2023. години***		***Вредност у 2024. години***		***Укупно (2022-2024)***	
			Приходи из буџета	***Приходи из осталих извора***	***Приходи из буџета***	***Приходи из осталих извора***	***Приходи из буџета***	***Приходи из осталих извора***	***Приходи из буџета***	***Приходи из осталих извора***	***Приходи из буџета***	***Приходи из осталих извора***	***Приходи из буџета***	***Приходи из осталих извора***

Образац 3. Пројекат

ПЛАНИРАНА СРЕДСТВА ЗА ПРОЈЕКАТ

Рбр.	***Конто***	***ОПИС***	***Вредност у базној години (2020)***		***Очекивана вредност у 2021. години***		***Вредност у 2022. години***		***Вредност у 2023. години***		***Вредност у 2024. години***		***Укупно (2022-2024)***	
			Приходи из буџета	***Приходи из осталих извора***	***Приходи из буџета***	***Приходи из осталих извора***	***Приходи из буџета***	***Приходи из осталих извора***	***Приходи из буџета***	***Приходи из осталих извора***	***Приходи из буџета***	***Приходи из осталих извора***	***Приходи из буџета***	***Приходи из осталих извора***
1	***2***	***3***	***4***	***5***	***6***	***7***	***8***	***9***	***10***	***11***	***12***	***13***	***14=(8+10+12)***	***15=(9+11+13)***
8	700000	ТЕКУЋИ ПРИХОДИ (9 + 32 + 44 + 69 + 74 +78)					2.500.000						2.500.000	
78	790000	ПРИХОДИ ИЗ БУЏЕТА (79)					2.500.000						2.500.000	
79	791000	ПРИХОДИ ИЗ БУЏЕТА (80)					2.500.000						2.500.000	
146		УКУПНИ ПРИХОДИ, ПРИМАЊА И ПРЕНЕТА СРЕДСТВА ИЗ ПРЕТХОДНЕ ГОДИНЕ (1 + 8 + 81 + 106)					2.500.000						2.500.000	
147	400000	ТЕКУЋИ РАСХОДИ (148+166+211+226+250+263+279+294)					50.000						50.000	
166	420000	КОРИШЋЕЊЕ УСЛУГА И РОБА (167 + 175 + 181 + 190 + 198 + 201)					50.000						50.000	
190	424000	СПЕЦИЈАЛИЗОВАНЕ УСЛУГЕ (од 191 до197)					50.000						50.000	
311	500000	ИЗДАЦИ ЗА НЕФИНАНСИЈСКУ ИМОВИНУ (312 + 334 + 343 + 346 + 354)					2.450.000						2.450.000	
312	510000	ОСНОВНА СРЕДСТВА (313 + 318 + 328 + 330 + 332)					2.450.000						2.450.000	
328	513000	ОСТАЛЕ НЕКРЕТНИНЕ И ОПРЕМА (329)					2.450.000						2.450.000	
405		УКУПНИ РАСХОДИ И ИЗДАЦИ (147 + 311 + 357)					2.500.000						2.500.000	
		Разлика (146-405) *[Укупни приходи, примања и пренета средства - Укупни расходи и издаци]*												

Шифра	***Извори финансирања пројекта***	***Вредност у базној години (2020)***	***Очекивана вредност у 2021. години***	***Вредност у 2022. години***	***Вредност у 2023. години***	***Вредност у 2024. години***	***Укупно (2022-2024)***
1	***2***	***3***	***4***	***5***	***6***	***7***	***8=(5+6+7)***
01	Приходи из буџета			2.500.000			2.500.000

Образац 3. Пројекат

ПЛАНИРАНА СРЕДСТВА ЗА ПРОЈЕКАТ

Рбр.	Конто	ОПИС	Вредност у базној години (2020)		Очекивана вредност у 2021. години		Вредност у 2022. години		Вредност у 2023. години		Вредност у 2024. години		Укупно (2022-2024)	
			Приходи из буџета	Приходи из осталих извора	Приходи из буџета	Приходи из осталих извора	Приходи из буџета	Приходи из осталих извора	Приходи из буџета	Приходи из осталих извора	Приходи из буџета	Приходи из осталих извора	Приходи из буџета	Приходи из осталих извора
1	2	3	4	5	6	7	8	9	10	11	12	13	14=(8+10+12)	15=(9+11+13)
УКУПНО ЗА:		1301-П-5001 Уређење игралишта за децу						2.500.000						2.500.000
		Разлика (укупни расходи и издаци - укупни извори)												

* 1-3 циља за сваку програмску активност

** 1-3 индикатора исхода/излазног резултата за сваки циљ

Одговорно лице

Датум: _____ _____

Образац 1. Програм

Обрасци за припрему програмског буџета

1. ПРОГРАМ

Назив програма:	**Програм 15. Опште услуге локалне самоуправе**
Шифра програма:	**0602**
Сектор:	**Опште услуге јавне управе**
Сврха:	Обезбеђивање услуга јавне управе и остваривање и заштита права грађана и јавног интереса; Одрживо управљање финансијама и администрирање изворних прихода локалне самоуправе; Сервисирање обавеза које проистичу из задуживања за финансирање буџета и управљање јавним дугом; Пружање ефикасне интервенције, ублажавање последица и обезбеђење снабдевености и стабилности на тржишту у случају ванредних ситуација.
Основ:	Закон о локалној самоуправи
Опис:	Програм се односи на реализацију утврђених надлежности Општине Кучево у оквирима Закона о локалној самоуправи.
Назив организационе јединице/Буџетски корисник:	ОПШТИНСКА УПРАВА КУЧЕВО
Одговорно лице за спровођење програма:	Начелник општинске управе Кучево

_____

ПЛАНИРАНА СРЕДСТВА ЗА ПРОГРАМ

Рбр.	Конто	ОПИС	Вредност у базној години (2020)		Очекивана вредност у 2021. години		Вредност у 2022. години		Вредност у 2023. години		Вредност у 2024. години		Укупно (2022-2024)	
			Приходи из буџета	Приходи из осталих извора	Приходи из буџета	Приходи из осталих извора	Приходи из буџета	Приходи из осталих извора	Приходи из буџета	Приходи из осталих извора	Приходи из буџета	Приходи из осталих извора	Приходи из буџета	Приходи из осталих извора
1	2	3	4	5	6	7	8	9	10	11	12	13	14=(8+10+12)	15=(9+11+13)
1	300000	КАПИТАЛ, УТВРЂИВАЊЕ РЕЗУЛТАТА ПОСЛОВАЊА И ВАНБИЛАНСНА ЕВИДЕНЦИЈА (2 + 5)						969.760						969.760
2	310000	КАПИТАЛ (3)						969.760						969.760
3	311000	КАПИТАЛ (4)						969.760						969.760
8	700000	ТЕКУЋИ ПРИХОДИ (9 + 32 + 44 + 69 + 74 +78)					134.791.981						134.791.981	
78	790000	ПРИХОДИ ИЗ БУЏЕТА (79)					134.791.981						134.791.981	

Образац 1. Програм

ПЛАНИРАНА СРЕДСТВА ЗА ПРОГРАМ

Рбр.	Конто	ОПИС	Вредност у базној години (2020)		Очекивана вредност у 2021. години		Вредност у 2022. години		Вредност у 2023. години		Вредност у 2024. години		Укупно (2022-2024)	
			Приходи из буџета	Приходи из осталих извора	Приходи из буџета	Приходи из осталих извора	Приходи из буџета	Приходи из осталих извора	Приходи из буџета	Приходи из осталих извора	Приходи из буџета	Приходи из осталих извора	Приходи из буџета	Приходи из осталих извора
1	2	3	4	5	6	7	8	9	10	11	12	13	14=(8+10+12)	15=(9+11+13)
79	791000	ПРИХОДИ ИЗ БУЏЕТА (80)					134.791.981						134.791.981	
146		УКУПНИ ПРИХОДИ, ПРИМАЊА И ПРЕНЕТА СРЕДСТВА ИЗ ПРЕТХОДНЕ ГОДИНЕ (1 + 8 + 81 + 106)					134.791.981	969.760					134.791.981	969.760
147	400000	ТЕКУЋИ РАСХОДИ (148+166+211+226+250+263+279+294)					125.102.705	434.000					125.102.705	434.000
148	410000	РАСХОДИ ЗА ЗАПОСЛЕНЕ (149+151+155+157+162+164)					71.463.605	63.000					71.463.605	63.000
149	411000	ПЛАТЕ, ДОДАЦИ И НАКНАДЕ ЗАПОСЛЕНИХ (ЗАРАДЕ) (150)					59.390.000						59.390.000	
151	412000	СОЦИЈАЛНИ ДОПРИНОСИ НА ТЕРЕТ ПОСЛОДАВЦА (од 152 до 154)					9.786.000						9.786.000	
155	413000	НАКНАДЕ У НАТУРИ (156)					82.000						82.000	
157	414000	СОЦИЈАЛНА ДАВАЊА ЗАПОСЛЕНИМА (од 158 до 161)					605.605	63.000					605.605	63.000
162	415000	НАКНАДА ТРОШКОВА ЗА ЗАПОСЛЕНЕ (163)					1.000.000						1.000.000	
164	416000	НАГРАДЕ ЗАПОСЛЕНИМА И ОСТАЛИ ПОСЕБНИ РАСХОДИ (165)					600.000						600.000	
166	420000	КОРИШЋЕЊЕ УСЛУГА И РОБА (167 + 175 + 181 + 190 + 198 + 201)					42.979.000	271.000					42.979.000	271.000
167	421000	СТАЛНИ ТРОШКОВИ (од 168 до 174)					9.476.000	122.000					9.476.000	122.000
175	422000	ТРОШКОВИ ПУТОВАЊА (од 176 до 180)					160.000						160.000	
181	423000	УСЛУГЕ ПО УГОВОРУ (од 182 до 189)					20.050.000						20.050.000	
190	424000	СПЕЦИЈАЛИЗОВАНЕ УСЛУГЕ (од 191 до197)					3.730.000	23.000					3.730.000	23.000
198	425000	ТЕКУЋЕ ПОПРАВКЕ И ОДРЖАВАЊЕ (199 + 200)					5.670.000	126.000					5.670.000	126.000
201	426000	МАТЕРИЈАЛ (од 202 до 210)					3.893.000						3.893.000	

ПЛАНИРАНА СРЕДСТВА ЗА ПРОГРАМ

Рбр.	Конто	ОПИС	Вредност у базној години (2020)		Очекивана вредност у 2021. години		Вредност у 2022. години		Вредност у 2023. години		Вредност у 2024. години		Укупно (2022-2024)	
			Приходи из буџета	Приходи из осталих извора	Приходи из буџета	Приходи из осталих извора	Приходи из буџета	Приходи из осталих извора	Приходи из буџета	Приходи из осталих извора	Приходи из буџета	Приходи из осталих извора	Приходи из буџета	Приходи из осталих извора
1	2	3	4	5	6	7	8	9	10	11	12	13	14=(8+10+12)	15=(9+11+13)
226	440000	ОТПЛАТА КАМАТА И ПРАТЕЋИ ТРОШКОВИ ЗАДУЖИВАЊА (227 + 237 + 244 + 246)					600.000						600.000	
227	441000	ОТПЛАТЕ ДОМАЋИХ КАМАТА (од 228 до 236)					450.000						450.000	
246	444000	ПРАТЕЋИ ТРОШКОВИ ЗАДУЖИВАЊА (од 247 до 249)					150.000						150.000	
263	460000	ДОНАЦИЈЕ, ДОТАЦИЈЕ И ТРАНСФЕРИ (264 + 267 + 270 + 273 + 276)					940.000						940.000	
276	465000	ОСТАЛЕ ДОТАЦИЈЕ И ТРАНСФЕРИ (277 + 278)					940.000						940.000	
294	480000	ОСТАЛИ РАСХОДИ (295 + 298 + 302 + 304 + 307 + 309)					9.120.100	100.000					9.120.100	100.000
295	481000	ДОТАЦИЈЕ НЕВЛАДИНИМ ОРГАНИЗАЦИЈАМА (296 + 297)					3.200.000						3.200.000	
298	482000	ПОРЕЗИ, ОБАВЕЗНЕ ТАКСЕ И КАЗНЕ (од 299 до 301)					1.233.000	100.000					1.233.000	100.000
302	483000	НОВЧАНЕ КАЗНЕ И ПЕНАЛИ ПО РЕШЕЊУ СУДОВА (303)					2.510.395						2.510.395	
309	489000	РАСХОДИ КОЈИ СЕ ФИНАНСИРАЈУ ИЗ СРЕДСТАВА ЗА РЕАЛИЗАЦИЈУ НАЦИОНАЛНОГ ИНВЕСТИЦИОНОГ ПЛАНА (310)					2.176.705						2.176.705	
311	500000	ИЗДАЦИ ЗА НЕФИНАНСИЈСКУ ИМОВИНУ (312 + 334 + 343 + 346 + 354)					9.689.276	535.760					9.689.276	535.760
312	510000	ОСНОВНА СРЕДСТВА (313 + 318 + 328 + 330 + 332)					4.689.276	535.760					4.689.276	535.760
313	511000	ЗГРАДЕ И ГРАЂЕВИНСКИ ОБЈЕКТИ (од 314 до 317)					2.232.000						2.232.000	
318	512000	МАШИНЕ И ОПРЕМА (од 319 до 327)					2.457.276	535.760					2.457.276	535.760
346	540000	ПРИРОДНА ИМОВИНА (347 + 349 + 351)					5.000.000						5.000.000	
347	541000	ЗЕМЉИШТЕ (348)					5.000.000						5.000.000	

Образац 1. Програм

ПЛАНИРАНА СРЕДСТВА ЗА ПРОГРАМ

Рбр.	Конто	ОПИС	Вредност у базној години (2020)		Очекивана вредност у 2021. години		Вредност у 2022. години		Вредност у 2023. години		Вредност у 2024. години		Укупно (2022-2024)	
			Приходи из буџета	Приходи из осталих извора	Приходи из буџета	Приходи из осталих извора	Приходи из буџета	Приходи из осталих извора	Приходи из буџета	Приходи из осталих извора	Приходи из буџета	Приходи из осталих извора	Приходи из буџета	Приходи из осталих извора
1	2	3	4	5	6	7	8	9	10	11	12	13	14=(8+10+12)	15=(9+11+13)
405		**УКУПНИ РАСХОДИ И ИЗДАЦИ (147 + 311 + 357)**					134.791.981	969.760					134.791.981	969.760
		Разлика (146-405) *[Укупни приходи, примања и пренета средства - Укупни расходи и издаци]*												

Шифра	Извори финансирања програмске активности	Вредност у базној години (2020)	Очекивана вредност у 2021. години	Вредност у 2022. години	Вредност у 2023. години	Вредност у 2024. години	Укупно (2022-2024)
1	2	3	4	5	6	7	8=(5+6+7)
01	Приходи из буџета			134.791.981			134.791.981
13	Нераспоређени вишак прихода из ранијих година			969.760			969.760
УКУПНО ЗА:	**Програм 15. Опште услуге локалне самоуправе**			**135.761.741**			**135.761.741**
	Разлика (укупни расходи и издаци - укупни извори)						

ЛИСТА ПРОГРАМСКИХ АКТИВНОСТИ/ПРОЈЕКАТА У ОКВИРУ ПРОГРАМА

Рбр.	Назив програмских активности и пројеката у оквиру програма по буџетским корисницима	Вредност у базној години (2020)		Очекивана вредност у 2021. години		Вредност у 2022. години		Вредност у 2023. години		Вредност у 2024. години		Укупно (2022-2024)	
		Буџетска средства	Средства из осталих извора	Буџетска средства	Средства из осталих извора	Буџетска средства	Средства из осталих извора	Буџетска средства	Средства из осталих извора	Буџетска средства	Средства из осталих извора	Буџетска средства	Средства из осталих извора
1	2	3	4	5	6	7	8	9	10	11	12	13	14
1	0602-0001 Функционисање локалне самоуправе и градских општина (ОПШТИНСКА УПРАВА КУЧЕВО)	0	0	0	0	105.196.476	63.000	0	0	0	0	105.196.476	63.000
2	0602-0003 Сервисирање јавног дуга (Општинска управа Кучево)	0	0	0	0	600.000	0	0	0	0	0	600.000	
3	0602-0009 Текућа буџетска резерва (ОПШТИНСКА УПРАВА КУЧЕВО)	0	0	0	0	1.976.705	0	0	0	0	0	1.976.705	
4	0602-0010 Стална буџетска резерва (Општинска управа)	0	0	0	0	200.000	0	0	0	0	0	200.000	
5	0602-0007 Функционисање националних савета националних мањина (Општинска управа)	0	0	0	0	400.000	0	0	0	0	0	400.000	

Образац 1. Програм

ПЛАНИРАНА СРЕДСТВА ЗА ПРОГРАМ

Рбр.	Конто	ОПИС	Вредност у базној години (2020)		Очекивана вредност у 2021. години		Вредност у 2022. години		Вредност у 2023. години		Вредност у 2024. години		Укупно (2022-2024)	
			Приходи из буџета	Приходи из осталих извора	Приходи из буџета	Приходи из осталих извора	Приходи из буџета	Приходи из осталих извора	Приходи из буџета	Приходи из осталих извора	Приходи из буџета	Приходи из осталих извора	Приходи из буџета	Приходи из осталих извора
1	2	3	4	5	6	7	8	9	10	11	12	13	14=(8+10+12)	15=(9+11+13)
6	0602-0001 Функционисање локалне самоуправе и градских општина (Општинска управа)	0	0	0	0	2.800.000	0	0	0	0	0	2.800.000	
7	0602-0004 Општинско правобранилаштво (Општинско правобранилаштво)	0	0	0	0	4.240.000	0	0	0	0	0	4.240.000	
8	0602-0002 Функционисање месних заједница (Месне заједнице)	0	0	0	0	14.381.000	906.760	0	0	0	0	14.381.000	906.760
9	0602-0014 Управљање у ванредним ситуацијама (Општинска управа Кучево)	0	0	0	0	4.320.000	0	0	0	0	0	4.320.000	
10	0602-0001 Унапређење и модернизација рада ЈЛС и осавремењавање информационих технологија у општини Кучево (Општинска управа	0	0	0	0	677.800	0	0	0	0	0	677.800	
УКУПНО ЗА:	**Програм 15. Опште услуге локалне самоуправе**					**134.791.981**	**969.760**					**134.791.981**	**969.760**

* 1-5 циља за сваки програм

** 1-3 индикатора за сваки циљ

Одговорно лице

Датум: _____ _____

Обрасци за припрему програмског буџета

2. ПРОГРАМСКА АКТИВНОСТ

Програм коме припада:	**Програм 15. Опште услуге локалне самоуправе**
Шифра и назив:	**0602-0001 Функционисање локалне самоуправе и градских општина**
Функција:	**130 - Опште услуге**
Назив организационе јединице/Буџетски корисник:	**ОПШТИНСКА УПРАВА КУЧЕВО**
Сврха:	Обезбеђивање услова за остварење права грађана на лакши и бржи начин у ЈЛС
Основ:	Закон о локалној самоуправи
Опис:	Активност се односи на реализацију утврђених надлежности Општине Кучево у оквирима Закона о локалној самоуправи.
Мере и поглавље преговора о приступању ЕУ:	
Одговорно лице за спровођење прог. активности:	Начелник општинске управе Кучево

ПЛАНИРАНА СРЕДСТВА ЗА ПРОГРАМСКУ АКТИВНОСТ

Рбр.	Конто	ОПИС	Вредност у базној години (2020)		Очекивана вредност у 2021. години		Вредност у 2022. години		Вредност у 2023. години		Вредност у 2024. години		Укупно (2022-2024)	
			Приходи из буџета	Приходи из осталих извора	Приходи из буџета	Приходи из осталих извора	Приходи из буџета	Приходи из осталих извора	Приходи из буџета	Приходи из осталих извора	Приходи из буџета	Приходи из осталих извора	Приходи из буџета	Приходи из осталих извора
1	2	3	4	5	6	7	8	9	10	11	12	13	14=(8+10+12)	15=(9+11+13)
1	300000	КАПИТАЛ, УТВРЂИВАЊЕ РЕЗУЛТАТА ПОСЛОВАЊА И ВАНБИЛАНСНА ЕВИДЕНЦИЈА (2 + 5)						63.000						63.000
2	310000	КАПИТАЛ (3)						63.000						63.000
3	311000	КАПИТАЛ (4)						63.000						63.000
8	700000	ТЕКУЋИ ПРИХОДИ (9 + 32 + 44 + 69 + 74 +78)					105.196.476						105.196.476	
78	790000	ПРИХОДИ ИЗ БУЏЕТА (79)					105.196.476						105.196.476	

ПЛАНИРАНА СРЕДСТВА ЗА ПРОГРАМСКУ АКТИВНОСТ

Рбр.	Конто	ОПИС	Вредност у базној години (2020)		Очекивана вредност у 2021. години		Вредност у 2022. години		Вредност у 2023. години		Вредност у 2024. години		Укупно (2022-2024)	
			Приходи из буџета	Приходи из осталих извора	Приходи из буџета	Приходи из осталих извора	Приходи из буџета	Приходи из осталих извора	Приходи из буџета	Приходи из осталих извора	Приходи из буџета	Приходи из осталих извора	Приходи из буџета	Приходи из осталих извора
1	2	3	4	5	6	7	8	9	10	11	12	13	14=(8+10+12)	15=(9+11+13)
79	791000	ПРИХОДИ ИЗ БУЏЕТА (80)					105.196.476						105.196.476	
146		УКУПНИ ПРИХОДИ, ПРИМАЊА И ПРЕНЕТА СРЕДСТВА ИЗ ПРЕТХОДНЕ ГОДИНЕ (1 + 8 + 81 + 106)					105.196.476	63.000					105.196.476	63.000
147	400000	ТЕКУЋИ РАСХОДИ (148+166+211+226+250+263+279+294)					97.317.000	63.000					97.317.000	63.000
148	410000	РАСХОДИ ЗА ЗАПОСЛЕНЕ (149+151+155+157+162+164)					68.387.000	63.000					68.387.000	63.000
149	411000	ПЛАТЕ, ДОДАЦИ И НАКНАДЕ ЗАПОСЛЕНИХ (ЗАРАДЕ) (150)					56.800.000						56.800.000	
151	412000	СОЦИЈАЛНИ ДОПРИНОСИ НА ТЕРЕТ ПОСЛОДАВЦА (од 152 до 154)					9.370.000						9.370.000	
155	413000	НАКНАДЕ У НАТУРИ (156)					82.000						82.000	
157	414000	СОЦИЈАЛНА ДАВАЊА ЗАПОСЛЕНИМА (од 158 до 161)					535.000	63.000					535.000	63.000
162	415000	НАКНАДА ТРОШКОВА ЗА ЗАПОСЛЕНЕ (163)					1.000.000						1.000.000	
164	416000	НАГРАДЕ ЗАПОСЛЕНИМА И ОСТАЛИ ПОСЕБНИ РАСХОДИ (165)					600.000						600.000	
166	420000	КОРИШЋЕЊЕ УСЛУГА И РОБА (167 + 175 + 181 + 190 + 198 + 201)					26.890.000						26.890.000	
167	421000	СТАЛНИ ТРОШКОВИ (од 168 до 174)					7.600.000						7.600.000	
175	422000	ТРОШКОВИ ПУТОВАЊА (од 176 до 180)					160.000						160.000	
181	423000	УСЛУГЕ ПО УГОВОРУ (од 182 до 189)					15.000.000						15.000.000	
190	424000	СПЕЦИЈАЛИЗОВАНЕ УСЛУГЕ (од 191 до197)					880.000						880.000	
198	425000	ТЕКУЋЕ ПОПРАВКЕ И ОДРЖАВАЊЕ (199 + 200)					1.000.000						1.000.000	
201	426000	МАТЕРИЈАЛ (од 202 до 210)					2.250.000						2.250.000	

Образац 2. Програмска активност

ПЛАНИРАНА СРЕДСТВА ЗА ПРОГРАМСКУ АКТИВНОСТ

Рбр.	Конто	ОПИС	Вредност у базној години (2020)		Очекивана вредност у 2021. години		Вредност у 2022. години		Вредност у 2023. години		Вредност у 2024. години		Укупно (2022-2024)	
			Приходи из буџета	Приходи из осталих извора	Приходи из буџета	Приходи из осталих извора	Приходи из буџета	Приходи из осталих извора	Приходи из буџета	Приходи из осталих извора	Приходи из буџета	Приходи из осталих извора	Приходи из буџета	Приходи из осталих извора
1	2	3	4	5	6	7	8	9	10	11	12	13	14=(8+10+12)	15=(9+11+13)
263	460000	ДОНАЦИЈЕ, ДОТАЦИЈЕ И ТРАНСФЕРИ (264 + 267 + 270 + 273 + 276)					940.000						940.000	
276	465000	ОСТАЛЕ ДОТАЦИЈЕ И ТРАНСФЕРИ (277 + 278)					940.000						940.000	
294	480000	ОСТАЛИ РАСХОДИ (295 + 298 + 302 + 304 + 307 + 309)					1.100.000						1.100.000	
298	482000	ПОРЕЗИ, ОБАВЕЗНЕ ТАКСЕ И КАЗНЕ (од 299 до 301)					1.100.000						1.100.000	
311	500000	ИЗДАЦИ ЗА НЕФИНАНСИЈСКУ ИМОВИНУ (312 + 334 + 343 + 346 + 354)					7.879.476						7.879.476	
312	510000	ОСНОВНА СРЕДСТВА (313 + 318 + 328 + 330 + 332)					2.879.476						2.879.476	
313	511000	ЗГРАДЕ И ГРАЂЕВИНСКИ ОБЈЕКТИ (од 314 до 317)					1.432.000						1.432.000	
318	512000	МАШИНЕ И ОПРЕМА (од 319 до 327)					1.447.476						1.447.476	
346	540000	ПРИРОДНА ИМОВИНА (347 + 349 + 351)					5.000.000						5.000.000	
347	541000	ЗЕМЉИШТЕ (348)					5.000.000						5.000.000	
405		УКУПНИ РАСХОДИ И ИЗДАЦИ (147 + 311 + 357)					105.196.476	63.000					105.196.476	63.000
		Разлика (146-405) *[Укупни приходи, примања и пренета средства - Укупни расходи и издаци]*												

Шифра	Извори финансирања програмске активности	Вредност у базној години (2020)	Очекивана вредност у 2021. години	Вредност у 2022. години	Вредност у 2023. години	Вредност у 2024. години	Укупно (2022-2024)
1	2	3	4	5	6	7	8=(5+6+7)
01	Приходи из буџета			105.196.476			105.196.476
13	Нераспоређени вишак прихода из ранијих година			63.000			63.000

Образац 2. Програмска активност

ПЛАНИРАНА СРЕДСТВА ЗА ПРОГРАМСКУ АКТИВНОСТ

Рбр.	Конто	ОПИС	Вредност у базној години (2020)		Очекивана вредност у 2021. години		Вредност у 2022. години		Вредност у 2023. години		Вредност у 2024. години		Укупно (2022-2024)	
			Приходи из буџета	Приходи из осталих извора	Приходи из буџета	Приходи из осталих извора	Приходи из буџета	Приходи из осталих извора	Приходи из буџета	Приходи из осталих извора	Приходи из буџета	Приходи из осталих извора	Приходи из буџета	Приходи из осталих извора
1	2	3	4	5	6	7	8	9	10	11	12	13	14=(8+10+12)	15=(9+11+13)
УКУПНО ЗА:		0602-0001 Функционисање локалне самоуправе и градских општина						105.259.476						105.259.476
		Разлика (укупни расходи и издаци - укупни извори)												

* 1-3 циља за сваку програмску активност

** 1-3 индикатора исхода/излазног резултата за сваки циљ

Одговорно лице

Датум: _____ _____

Обрасци за припрему програмског буџета
2. ПРОГРАМСКА АКТИВНОСТ

Програм коме припада:	**Програм 15. Опште услуге локалне самоуправе**
Шифра и назив:	**0602-0003 Сервисирање јавног дуга**
Функција:	**170 - Трансакције јавног дуга**
Назив организационе јединице/Буџетски корисник:	Општинска управа Кучево
Сврха:	Обезбеђивање услуга јавне управе и остваривање и заштита права грађана и јавног интереса Одрживо управљање финансијама и администрирање изворних прихода локалне самоуправе Сервисирање обавеза које проистичу из задуживања за финансирање буџета и управљање јавним дугом Пружање ефикасне интервенције, ублажавање последица и обезбеђење снабдевености и стабилности на тржишту у случају ванредних ситуација
Основ:	Закон о јавном дугу
Опис:	Активности се односе на реализацију утврђених надлежности општине Кучево у оквирима Закона о локалној самоуправи
Мере и поглавље преговора о приступању ЕУ:	
Одговорно лице за спровођење прог. активности:	Начелник ОУ

ПЛАНИРАНА СРЕДСТВА ЗА ПРОГРАМСКУ АКТИВНОСТ

Рбр.	*Конто*	*ОПИС*	*Вредност у базној години (2020)*		*Очекивана вредност у 2021. години*		*Вредност у 2022. години*		*Вредност у 2023. години*		*Вредност у 2024. години*		*Укупно (2022-2024)*	
			Приходи из буџета	*Приходи из осталих извора*	*Приходи из буџета*	*Приходи из осталих извора*	*Приходи из буџета*	*Приходи из осталих извора*	*Приходи из буџета*	*Приходи из осталих извора*	*Приходи из буџета*	*Приходи из осталих извора*	*Приходи из буџета*	*Приходи из осталих извора*
1	*2*	*3*	*4*	*5*	*6*	*7*	*8*	*9*	*10*	*11*	*12*	*13*	*14=(8+10+12)*	*15=(9+11+13)*
8	700000	ТЕКУЋИ ПРИХОДИ (9 + 32 + 44 + 69 + 74 +78)					600.000						600.000	
78	790000	ПРИХОДИ ИЗ БУЏЕТА (79)					600.000						600.000	
79	791000	ПРИХОДИ ИЗ БУЏЕТА (80)					600.000						600.000	
146		УКУПНИ ПРИХОДИ, ПРИМАЊА И ПРЕНЕТА СРЕДСТВА ИЗ ПРЕТХОДНЕ ГОДИНЕ (1 + 8 + 81 + 106)					600.000						600.000	

ПЛАНИРАНА СРЕДСТВА ЗА ПРОГРАМСКУ АКТИВНОСТ

Рбр.	*Конто*	*ОПИС*	*Вредност у базној години (2020)*		*Очекивана вредност у 2021. години*		*Вредност у 2022. години*		*Вредност у 2023. години*		*Вредност у 2024. години*		*Укупно (2022-2024)*	
			Приходи из буџета	*Приходи из осталих извора*	*Приходи из буџета*	*Приходи из осталих извора*	*Приходи из буџета*	*Приходи из осталих извора*	*Приходи из буџета*	*Приходи из осталих извора*	*Приходи из буџета*	*Приходи из осталих извора*	*Приходи из буџета*	*Приходи из осталих извора*
1	*2*	*3*	*4*	*5*	*6*	*7*	*8*	*9*	*10*	*11*	*12*	*13*	*14=(8+10+12)*	*15=(9+11+13)*
147	400000	ТЕКУЋИ РАСХОДИ (148+166+211+226+250+263+279+294)					600.000						600.000	
226	440000	ОТПЛАТА КАМАТА И ПРАТЕЋИ ТРОШКОВИ ЗАДУЖИВАЊА (227 + 237 + 244 + 246)					600.000						600.000	
227	441000	ОТПЛАТЕ ДОМАЋИХ КАМАТА (од 228 до 236)					450.000						450.000	
246	444000	ПРАТЕЋИ ТРОШКОВИ ЗАДУЖИВАЊА (од 247 до 249)					150.000						150.000	
405		УКУПНИ РАСХОДИ И ИЗДАЦИ (147 + 311 + 357)					600.000						600.000	
		Разлика (146-405) *[Укупни приходи, примања и пренета средства - Укупни расходи и издаци]*												

Шифра	*Извори финансирања програмске активности*	*Вредност у базној години (2020)*	*Очекивана вредност у 2021. години*	*Вредност у 2022. години*	*Вредност у 2023. години*	*Вредност у 2024. години*	*Укупно (2022-2024)*
1	*2*	*3*	*4*	*5*	*6*	*7*	*8=(5+6+7)*
01	Приходи из буџета			600.000			600.000
УКУПНО ЗА:	**0602-0003 Сервисирање јавног дуга**			**600.000**			**600.000**
	Разлика (укупни расходи и издаци - укупни извори)						

* 1-3 циља за сваку програмску активност

** 1-3 индикатора исхода/излазног резултата за сваки циљ

Одговорно лице

Датум: _____ _____

Обрасци за припрему програмског буџета

2. ПРОГРАМСКА АКТИВНОСТ

Програм коме припада:	**Програм 15. Опште услуге локалне самоуправе**
Шифра и назив:	**0602-0009 Текућа буџетска резерва**
Функција:	**130 - Опште услуге**
Назив организационе јединице/Буџетски корисник:	**ОПШТИНСКА УПРАВА КУЧЕВО**
Сврха:	Обезбеђивање услуга јавне управе и остваривање и заштита права грађана и јавног интереса Одрживо управљање финансијама и администрирање изворних прихода локалне самоуправе Сервисирање обавеза које проистичу из задуживања за финансирање буџета и управљање јавним дугом Пружање ефикасне интервенције, ублажавање последица и обезбеђење снабдевености и стабилности на тржишту у случају ванредних ситуација
Основ:	Закон о локалној самоуправи
Опис:	Активност се односи на реализацију утврђених надлежности Општине Кучево у оквирима Закона о локалној самоуправи.
Мере и поглавље преговора о приступању ЕУ:	
Одговорно лице за спровођење прог. активности:	Начелник општинске управе Кучево

ПЛАНИРАНА СРЕДСТВА ЗА ПРОГРАМСКУ АКТИВНОСТ

Рбр.	*Конто*	*ОПИС*	*Вредност у базној години (2020)*		*Очекивана вредност у 2021. години*		*Вредност у 2022. години*		*Вредност у 2023. години*		*Вредност у 2024. години*		*Укупно (2022-2024)*	
			Приходи из буџета	*Приходи из осталих извора*	*Приходи из буџета*	*Приходи из осталих извора*	*Приходи из буџета*	*Приходи из осталих извора*	*Приходи из буџета*	*Приходи из осталих извора*	*Приходи из буџета*	*Приходи из осталих извора*	*Приходи из буџета*	*Приходи из осталих извора*
1	*2*	*3*	*4*	*5*	*6*	*7*	*8*	*9*	*10*	*11*	*12*	*13*	*14=(8+10+12)*	*15=(9+11+13)*
8	700000	ТЕКУЋИ ПРИХОДИ (9 + 32 + 44 + 69 + 74 +78)					1.976.705,00						1.976.705	
78	790000	ПРИХОДИ ИЗ БУЏЕТА (79)					1.976.705,00						1.976.705	
79	791000	ПРИХОДИ ИЗ БУЏЕТА (80)					1.976.705,00						1.976.705	
146		УКУПНИ ПРИХОДИ, ПРИМАЊА И ПРЕНЕТА СРЕДСТВА ИЗ ПРЕТХОДНЕ ГОДИНЕ (1 + 8 + 81 + 106)					1.976.705,00						1.976.705	

ПЛАНИРАНА СРЕДСТВА ЗА ПРОГРАМСКУ АКТИВНОСТ

Рбр.	*Конто*	*ОПИС*	*Вредност у базној години (2020)*		*Очекивана вредност у 2021. години*		*Вредност у 2022. години*		*Вредност у 2023. години*		*Вредност у 2024. години*		*Укупно (2022-2024)*	
			Приходи из буџета	*Приходи из осталих извора*	*Приходи из буџета*	*Приходи из осталих извора*	*Приходи из буџета*	*Приходи из осталих извора*	*Приходи из буџета*	*Приходи из осталих извора*	*Приходи из буџета*	*Приходи из осталих извора*	*Приходи из буџета*	*Приходи из осталих извора*
1	*2*	*3*	*4*	*5*	*6*	*7*	*8*	*9*	*10*	*11*	*12*	*13*	*14=(8+10+12)*	*15=(9+11+13)*
147	400000	ТЕКУЋИ РАСХОДИ (148+166+211+226+250+263+279+294)					1.976.705,00						1.976.705	
294	480000	ОСТАЛИ РАСХОДИ (295 + 298 + 302 + 304 + 307 + 309)					1.976.705,00						1.976.705	
309	499000	Средства резерве					1.976.705,00						1.976.705	
405		УКУПНИ РАСХОДИ И ИЗДАЦИ (147 + 311 + 357)					1.976.705						1.976.705	
		Разлика (146-405) *[Укупни приходи, примања и пренета средства - Укупни расходи и издаци]*												

Шифра	*Извори финансирања програмске активности*	*Вредност у базној години (2020)*	*Очекивана вредност у 2021. години*	*Вредност у 2022. години*	*Вредност у 2023. години*	*Вредност у 2024. години*	*Укупно (2022-2024)*
1	*2*	*3*	*4*	*5*	*6*	*7*	*8=(5+6+7)*
01	Приходи из буџета			1.976.705,00			1.976.705
УКУПНО ЗА:	**0602-0009 Текућа буџетска резерва**			**1.976.705,00**			**1.976.705**
	Разлика (укупни расходи и издаци - укупни извори)						

* 1-3 циља за сваку програмску активност

** 1-3 индикатора исхода/излазног резултата за сваки циљ

Одговорно лице

Датум: _____ _____

Образац 2. Програмска активност

Обрасци за припрему програмског буџета
2. ПРОГРАМСКА АКТИВНОСТ

Програм коме припада:	**Програм 15. Опште услуге локалне самоуправе**
Шифра и назив:	**0602-0010 Стална буџетска резерва**
Функција:	**130 - Опште услуге**
Назив организационе јединице/Буџетски корисник:	Општинска управа
Сврха:	Обезбеђивање услуга јавне управе и остваривање и заштита права грађана и јавног интереса Одрживо управљање финансијама и администрирање изворних прихода локалне самоуправе Сервисирање обавеза које проистичу из задуживања за финансирање буџета и управљање јавним дугом Пружање ефикасне интервенције, ублажавање последица и обезбеђење снабдевености и стабилности на тржишту у случају ванредних ситуација
Основ:	Закон о локалној самоуправи,
Опис:	Активност се односи на реализацију утврђених надлежности Општине Кучево у оквирима Закона о локалној самоуправи.
Мере и поглавље преговора о приступању ЕУ:	
Одговорно лице за спровођење прог. активности:	Начелник општинске управе Кучево

ПЛАНИРАНА СРЕДСТВА ЗА ПРОГРАМСКУ АКТИВНОСТ

Рбр.	*Конто*	*ОПИС*	*Вредност у базној години (2020)*		*Очекивана вредност у 2021. години*		*Вредност у 2022. години*		*Вредност у 2023. години*		*Вредност у 2024. години*		*Укупно (2022-2024)*	
			Приходи из буџета	*Приходи из осталих извора*	*Приходи из буџета*	*Приходи из осталих извора*	*Приходи из буџета*	*Приходи из осталих извора*	*Приходи из буџета*	*Приходи из осталих извора*	*Приходи из буџета*	*Приходи из осталих извора*	*Приходи из буџета*	*Приходи из осталих извора*
1	*2*	*3*	*4*	*5*	*6*	*7*	*8*	*9*	*10*	*11*	*12*	*13*	*14=(8+10+12)*	*15=(9+11+13)*
8	700000	ТЕКУЋИ ПРИХОДИ (9 + 32 + 44 + 69 + 74 +78)					200.000						200.000	
78	790000	ПРИХОДИ ИЗ БУЏЕТА (79)					200.000						200.000	
79	791000	ПРИХОДИ ИЗ БУЏЕТА (80)					200.000						200.000	
146		УКУПНИ ПРИХОДИ, ПРИМАЊА И ПРЕНЕТА СРЕДСТВА ИЗ ПРЕТХОДНЕ ГОДИНЕ (1 + 8 + 81 + 106)					200.000						200.000	

ПЛАНИРАНА СРЕДСТВА ЗА ПРОГРАМСКУ АКТИВНОСТ

Рбр.	*Конто*	*ОПИС*	*Вредност у базној години (2020)*		*Очекивана вредност у 2021. години*		*Вредност у 2022. години*		*Вредност у 2023. години*		*Вредност у 2024. години*		*Укупно (2022-2024)*	
			Приходи из буџета	*Приходи из осталих извора*	*Приходи из буџета*	*Приходи из осталих извора*	*Приходи из буџета*	*Приходи из осталих извора*	*Приходи из буџета*	*Приходи из осталих извора*	*Приходи из буџета*	*Приходи из осталих извора*	*Приходи из буџета*	*Приходи из осталих извора*
1	*2*	*3*	*4*	*5*	*6*	*7*	*8*	*9*	*10*	*11*	*12*	*13*	*14=(8+10+12)*	*15=(9+11+13)*
147	400000	ТЕКУЋИ РАСХОДИ (148+166+211+226+250+263+279+294)					200.000						200.000	
294	490000	ОСТАЛИ РАСХОДИ (295 + 298 + 302 + 304 + 307 + 309)					200.000						200.000	
309	499000	СРЕДСТВА РЕЗЕРВЕ					200.000						200.000	
405		УКУПНИ РАСХОДИ И ИЗДАЦИ (147 + 311 + 357)					200.000						200.000	
		Разлика (146-405) *[Укупни приходи, примања и пренета средства - Укупни расходи и издаци]*												

Шифра	*Извори финансирања програмске активности*	*Вредност у базној години (2020)*	*Очекивана вредност у 2021. години*	*Вредност у 2022. години*	*Вредност у 2023. години*	*Вредност у 2024. години*	*Укупно (2022-2024)*
1	*2*	*3*	*4*	*5*	*6*	*7*	*8=(5+6+7)*
01	Приходи из буџета			200.000			200.000
УКУПНО ЗА:	**0602-0010 Стална буџетска резерва**			**200.000**			**200.000**
	Разлика (укупни расходи и издаци - укупни извори)						

* 1-3 циља за сваку програмску активност

** 1-3 индикатора исхода/излазног резултата за сваки циљ

Одговорно лице

Датум: _____ _____

Обрасци за припрему програмског буџета
2. ПРОГРАМСКА АКТИВНОСТ

Програм коме припада:	**Програм 15. Опште услуге локалне самоуправе**
Шифра и назив:	**0602-0007 Функционисање националних савета националних мањина**
Функција:	**133 - Остале опште услуге**
Назив организационе јединице/Буџетски корисник:	Општинска управа
Сврха:	Обезбеђивање услова за остварење права грађана на лакши и бржи начин у ЈЛС
Основ:	Закон о локалној самоуправи, Закон о заштити права и слобода националних мањина, Закон о националним саветима националних мањина
Опис:	Активност се односи на реализацију утврђених надлежности Општине Кучево у оквирима Закона о локалној самоуправи.
Мере и поглавље преговора о приступању ЕУ:	
Одговорно лице за спровођење прог. активности:	Начелник општинске управе Кучево

ПЛАНИРАНА СРЕДСТВА ЗА ПРОГРАМСКУ АКТИВНОСТ

Рбр.	*Конто*	*ОПИС*	*Вредност у базној години (2020)*		*Очекивана вредност у 2021. години*		*Вредност у 2022. години*		*Вредност у 2023. години*		*Вредност у 2024. години*		*Укупно (2022-2024)*	
			Приходи из буџета	*Приходи из осталих извора*	*Приходи из буџета*	*Приходи из осталих извора*	*Приходи из буџета*	*Приходи из осталих извора*	*Приходи из буџета*	*Приходи из осталих извора*	*Приходи из буџета*	*Приходи из осталих извора*	*Приходи из буџета*	*Приходи из осталих извора*
1	*2*	*3*	*4*	*5*	*6*	*7*	*8*	*9*	*10*	*11*	*12*	*13*	*14=(8+10+12)*	*15=(9+11+13)*
8	700000	ТЕКУЋИ ПРИХОДИ (9 + 32 + 44 + 69 + 74 +78)					400.000						400.000	
78	790000	ПРИХОДИ ИЗ БУЏЕТА (79)					400.000						400.000	
79	791000	ПРИХОДИ ИЗ БУЏЕТА (80)					400.000						400.000	
146		УКУПНИ ПРИХОДИ, ПРИМАЊА И ПРЕНЕТА СРЕДСТВА ИЗ ПРЕТХОДНЕ ГОДИНЕ (1 + 8 + 81 + 106)					400.000						400.000	
147	400000	ТЕКУЋИ РАСХОДИ (148+166+211+226+250+263+279+294)					400.000						400.000	

ПЛАНИРАНА СРЕДСТВА ЗА ПРОГРАМСКУ АКТИВНОСТ

Рбр.	*Конто*	*ОПИС*	*Вредност у базној години (2020)*		*Очекивана вредност у 2021. години*		*Вредност у 2022. години*		*Вредност у 2023. години*		*Вредност у 2024. години*		*Укупно (2022-2024)*	
			Приходи из буџета	*Приходи из осталих извора*	*Приходи из буџета*	*Приходи из осталих извора*	*Приходи из буџета*	*Приходи из осталих извора*	*Приходи из буџета*	*Приходи из осталих извора*	*Приходи из буџета*	*Приходи из осталих извора*	*Приходи из буџета*	*Приходи из осталих извора*
1	*2*	*3*	*4*	*5*	*6*	*7*	*8*	*9*	*10*	*11*	*12*	*13*	*14=(8+10+12)*	*15=(9+11+13)*
294	480000	ОСТАЛИ РАСХОДИ (295 + 298 + 302 + 304 + 307 + 309)					400.000						400.000	
295	481000	ДОТАЦИЈЕ НЕВЛАДИНИМ ОРГАНИЗАЦИЈАМА (296 + 297)					400.000						400.000	
405		УКУПНИ РАСХОДИ И ИЗДАЦИ (147 + 311 + 357)					400.000						400.000	
		Разлика (146-405) *[Укупни приходи, примања и пренета средства - Укупни расходи и издаци]*												

Шифра	*Извори финансирања програмске активности*	*Вредност у базној години (2020)*	*Очекивана вредност у 2021. години*	*Вредност у 2022. години*	*Вредност у 2023. години*	*Вредност у 2024. години*	*Укупно (2022-2024)*
1	*2*	*3*	*4*	*5*	*6*	*7*	*8=(5+6+7)*
01	Приходи из буџета			400.000			400.000
УКУПНО ЗА:	**0602-0007 Функционисање националних савета националних мањина**			**400.000**			**400.000**
	Разлика (укупни расходи и издаци - укупни извори)						

* 1-3 циља за сваку програмску активност

** 1-3 индикатора исхода/излазног резултата за сваки циљ

Одговорно лице

Датум: _____ _____

Обрасци за припрему програмског буџета

2. ПРОГРАМСКА АКТИВНОСТ

Програм коме припада:	**Програм 15. Опште услуге локалне самоуправе**
Шифра и назив:	**0602-0001 Функционисање локалне самоуправе и градских општина**
Функција:	**840 - Верске и остале услуге заједнице**
Назив организационе јединице/Буџетски корисник:	Општинска управа
Сврха:	Обезбеђивање услова за остварење права грађана на лакши и бржи начин у ЈЛС
Основ:	Закон о локалној самоуправи
Опис:	Активност се односи финансирање програма удружења грађана на основу конкурса
Мере и поглавље преговора о приступању ЕУ:	
Одговорно лице за спровођење прог. активности:	Начелник општинске управе Кучево

ПЛАНИРАНА СРЕДСТВА ЗА ПРОГРАМСКУ АКТИВНОСТ

Рбр.	*Конто*	*ОПИС*	*Вредност у базној години (2020)*		*Очекивана вредност у 2021. години*		*Вредност у 2022. години*		*Вредност у 2023. години*		*Вредност у 2024. години*		*Укупно (2022-2024)*	
			Приходи из буџета	*Приходи из осталих извора*	*Приходи из буџета*	*Приходи из осталих извора*	*Приходи из буџета*	*Приходи из осталих извора*	*Приходи из буџета*	*Приходи из осталих извора*	*Приходи из буџета*	*Приходи из осталих извора*	*Приходи из буџета*	*Приходи из осталих извора*
1	*2*	*3*	*4*	*5*	*6*	*7*	*8*	*9*	*10*	*11*	*12*	*13*	*14=(8+10+12)*	*15=(9+11+13)*
8	700000	ТЕКУЋИ ПРИХОДИ (9 + 32 + 44 + 69 + 74 +78)					2.800.000						2.800.000	
78	790000	ПРИХОДИ ИЗ БУЏЕТА (79)					2.800.000						2.800.000	
79	791000	ПРИХОДИ ИЗ БУЏЕТА (80)					2.800.000						2.800.000	
146		УКУПНИ ПРИХОДИ, ПРИМАЊА И ПРЕНЕТА СРЕДСТВА ИЗ ПРЕТХОДНЕ ГОДИНЕ (1 + 8 + 81 + 106)					2.800.000						2.800.000	
147	400000	ТЕКУЋИ РАСХОДИ (148+166+211+226+250+263+279+294)					2.800.000						2.800.000	
294	480000	ОСТАЛИ РАСХОДИ (295 + 298 + 302 + 304 + 307 + 309)					2.800.000						2.800.000	

ПЛАНИРАНА СРЕДСТВА ЗА ПРОГРАМСКУ АКТИВНОСТ

Рбр.	*Конто*	*ОПИС*	*Вредност у базној години (2020)*		*Очекивана вредност у 2021. години*		*Вредност у 2022. години*		*Вредност у 2023. години*		*Вредност у 2024. години*		*Укупно (2022-2024)*	
			Приходи из буџета	*Приходи из осталих извора*	*Приходи из буџета*	*Приходи из осталих извора*	*Приходи из буџета*	*Приходи из осталих извора*	*Приходи из буџета*	*Приходи из осталих извора*	*Приходи из буџета*	*Приходи из осталих извора*	*Приходи из буџета*	*Приходи из осталих извора*
1	*2*	*3*	*4*	*5*	*6*	*7*	*8*	*9*	*10*	*11*	*12*	*13*	*14=(8+10+12)*	*15=(9+11+13)*
295	481000	ДОТАЦИЈЕ НЕВЛАДИНИМ ОРГАНИЗАЦИЈАМА (296 + 297)					2.800.000						2.800.000	
405		УКУПНИ РАСХОДИ И ИЗДАЦИ (147 + 311 + 357)					2.800.000						2.800.000	
		Разлика (146-405) *[Укупни приходи, примања и пренета средства - Укупни расходи и издаци]*												

Шифра	*Извори финансирања програмске активности*	*Вредност у базној години (2020)*	*Очекивана вредност у 2021. години*	*Вредност у 2022. години*	*Вредност у 2023. години*	*Вредност у 2024. години*	*Укупно (2022-2024)*
1	*2*	*3*	*4*	*5*	*6*	*7*	*8=(5+6+7)*
01	Приходи из буџета			2.800.000			2.800.000
УКУПНО ЗА:	**0602-0001 Функционисање локалне самоуправе и градских општина**			**2.800.000**			**2.800.000**
	Разлика (укупни расходи и издаци - укупни извори)						

* 1-3 циља за сваку програмску активност

** 1-3 индикатора исхода/излазног резултата за сваки циљ

Одговорно лице

Датум: _____ _____

Обрасци за припрему програмског буџета

2. ПРОГРАМСКА АКТИВНОСТ

Програм коме припада:	**Програм 15. Опште услуге локалне самоуправе**
Шифра и назив:	**0602-0004 Општинско/градско правобранилаштво**
Функција:	**330 - Судови**
Назив организационе јединице/Буџетски корисник:	Општинско правобранилаштво
Сврха:	Обезбеђивање услуга јавне управе и остваривање и заштита права грађана и јавног интереса
Основ:	Закон о локалној самоуправи, Закон о правобранилаштву
Опис:	Активност се односи на реализацију утврђених надлежности општине Кучево у оквирима Закона
Мере и поглавље преговора о приступању ЕУ:	(Анекс 3 Упутства за израду програмског буџета) релевантно само за Републику Србију)
Одговорно лице за спровођење прог. активности:	Општински јавни правобранилац

ПЛАНИРАНА СРЕДСТВА ЗА ПРОГРАМСКУ АКТИВНОСТ

Рбр.	*Конто*	*ОПИС*	*Вредност у базној години (2020)*		*Очекивана вредност у 2021. години*		*Вредност у 2022. години*		*Вредност у 2023. години*		*Вредност у 2024. години*		*Укупно (2022-2024)*	
			Приходи из буџета	*Приходи из осталих извора*	*Приходи из буџета*	*Приходи из осталих извора*	*Приходи из буџета*	*Приходи из осталих извора*	*Приходи из буџета*	*Приходи из осталих извора*	*Приходи из буџета*	*Приходи из осталих извора*	*Приходи из буџета*	*Приходи из осталих извора*
1	*2*	*3*	*4*	*5*	*6*	*7*	*8*	*9*	*10*	*11*	*12*	*13*	*14=(8+10+12)*	*15=(9+11+13)*
8	700000	ТЕКУЋИ ПРИХОДИ (9 + 32 + 44 + 69 + 74 +78)					4.240.000						4.240.000	
78	790000	ПРИХОДИ ИЗ БУЏЕТА (79)					4.240.000						4.240.000	
79	791000	ПРИХОДИ ИЗ БУЏЕТА (80)					4.240.000						4.240.000	
146		УКУПНИ ПРИХОДИ, ПРИМАЊА И ПРЕНЕТА СРЕДСТВА ИЗ ПРЕТХОДНЕ ГОДИНЕ (1 + 8 + 81 + 106)					4.240.000						4.240.000	
147	400000	ТЕКУЋИ РАСХОДИ (148+166+211+226+250+263+279+294)					4.240.000						4.240.000	

ПЛАНИРАНА СРЕДСТВА ЗА ПРОГРАМСКУ АКТИВНОСТ

Рбр.	*Конто*	*ОПИС*	*Вредност у базној години (2020)*		*Очекивана вредност у 2021. години*		*Вредност у 2022. години*		*Вредност у 2023. години*		*Вредност у 2024. години*		*Укупно (2022-2024)*	
			Приходи из буџета	*Приходи из осталих извора*	*Приходи из буџета*	*Приходи из осталих извора*	*Приходи из буџета*	*Приходи из осталих извора*	*Приходи из буџета*	*Приходи из осталих извора*	*Приходи из буџета*	*Приходи из осталих извора*	*Приходи из буџета*	*Приходи из осталих извора*
1	*2*	*3*	*4*	*5*	*6*	*7*	*8*	*9*	*10*	*11*	*12*	*13*	*14=(8+10+12)*	*15=(9+11+13)*
148	410000	РАСХОДИ ЗА ЗАПОСЛЕНЕ (149+151+155+157+162+164)					1.586.605						1.586.605	
149	411000	ПЛАТЕ, ДОДАЦИ И НАКНАДЕ ЗАПОСЛЕНИХ (ЗАРАДЕ) (150)					1.300.000						1.300.000	
151	412000	СОЦИЈАЛНИ ДОПРИНОСИ НА ТЕРЕТ ПОСЛОДАВЦА (од 152 до 154)					216.000						216.000	
157	414000	СОЦИЈАЛНА ДАВАЊА ЗАПОСЛЕНИМА (од 158 до 161)					70.605						70.605	
166	420000	КОРИШЋЕЊЕ УСЛУГА И РОБА (167 + 175 + 181 + 190 + 198 + 201)					43.000						43.000	
201	426000	МАТЕРИЈАЛ (од 202 до 210)					43.000						43.000	
294	480000	ОСТАЛИ РАСХОДИ (295 + 298 + 302 + 304 + 307 + 309)					2.610.395						2.610.395	
298	482000	ПОРЕЗИ, ОБАВЕЗНЕ ТАКСЕ И КАЗНЕ (од 299 до 301)					100.000						100.000	
302	483000	НОВЧАНЕ КАЗНЕ И ПЕНАЛИ ПО РЕШЕЊУ СУДОВА (303)					2.510.395						2.510.395	
405		УКУПНИ РАСХОДИ И ИЗДАЦИ (147 + 311 + 357)					4.240.000						4.240.000	
		Разлика (146-405) *[Укупни приходи, примања и пренета средства - Укупни расходи и издаци]*												

Шифра	*Извори финансирања програмске активности*	*Вредност у базној години (2020)*	*Очекивана вредност у 2021. години*	*Вредност у 2022. години*	*Вредност у 2023. години*	*Вредност у 2024. години*	*Укупно (2022-2024)*
1	*2*	*3*	*4*	*5*	*6*	*7*	*8=(5+6+7)*
01	Приходи из буџета			4.240.000			4.240.000
УКУПНО ЗА:	**0602-0004 Општинско/градско правобранилаштво**			**4.240.000**			**4.240.000**
	Разлика (укупни расходи и издаци - укупни извори)						

* 1-3 циља за сваку програмску активност

Образац 2. Програмска активност

ПЛАНИРАНА СРЕДСТВА ЗА ПРОГРАМСКУ АКТИВНОСТ

Рбр.	Конто	ОПИС	Вредност у базној години (2020)		Очекивана вредност у 2021. години		Вредност у 2022. години		Вредност у 2023. години		Вредност у 2024. години		Укупно (2022-2024)	
			Приходи из буџета	Приходи из осталих извора	Приходи из буџета	Приходи из осталих извора	Приходи из буџета	Приходи из осталих извора	Приходи из буџета	Приходи из осталих извора	Приходи из буџета	Приходи из осталих извора	Приходи из буџета	Приходи из осталих извора
1	2	3	4	5	6	7	8	9	10	11	12	13	14=(8+10+12)	15=(9+11+13)

** 1-3 индикатора исхода/излазног резултата за сваки циљ

Одговорно лице

Датум: _____ _____

Страна 3 од 3

Образац 2. Програмска активност

Обрасци за припрему програмског буџета

2. ПРОГРАМСКА АКТИВНОСТ

Програм коме припада:	**Програм 15. Опште услуге локалне самоуправе**
Шифра и назив:	**0602-0002 Функционисање месних заједница**
Функција:	**160 - Опште јавне услуге некласификоване на другом месту**
Назив организационе јединице/Буџетски корисник:	Месне заједнице
Сврха:	Програм се односи на реализацију утврђених надлежности Општине Кучево у оквирима Закона о локалној самоуправи.
Основ:	Обезбеђивање услуга јавне управе и остваривање и заштита права грађана и јавног интереса
Опис:	Активности се односе на реализацију утврђених надлежности општине Кучево у оквирима Закона о локалној самоуправи
Мере и поглавље преговора о приступању ЕУ:	
Одговорно лице за спровођење прог. активности:	Председници савета месних заједница

ПЛАНИРАНА СРЕДСТВА ЗА ПРОГРАМСКУ АКТИВНОСТ

Рбр.	Конто	ОПИС	Вредност у базној години (2020)		Очекивана вредност у 2021. години		Вредност у 2022. години		Вредност у 2023. години		Вредност у 2024. години		Укупно (2022-2024)	
			Приходи из буџета	Приходи из осталих извора	Приходи из буџета	Приходи из осталих извора	Приходи из буџета	Приходи из осталих извора	Приходи из буџета	Приходи из осталих извора	Приходи из буџета	Приходи из осталих извора	Приходи из буџета	Приходи из осталих извора
1	2	3	4	5	6	7	8	9	10	11	12	13	14=(8+10+12)	15=(9+11+13)
1	300000	КАПИТАЛ, УТВРЂИВАЊЕ РЕЗУЛТАТА ПОСЛОВАЊА И ВАНБИЛАНСНА ЕВИДЕНЦИЈА (2 + 5)						906.760						906.760
2	310000	КАПИТАЛ (3)						906.760						906.760
3	311000	КАПИТАЛ (4)						906.760						906.760
8	700000	ТЕКУЋИ ПРИХОДИ (9 + 32 + 44 + 69 + 74 +78)					14.381.000						14.381.000	
78	790000	ПРИХОДИ ИЗ БУЏЕТА (79)					14.381.000						14.381.000	

Страна 1 од 3

Образац 2. Програмска активност

ПЛАНИРАНА СРЕДСТВА ЗА ПРОГРАМСКУ АКТИВНОСТ

Рбр.	Конто	ОПИС	Вредност у базној години (2020)		Очекивана вредност у 2021. години		Вредност у 2022. години		Вредност у 2023. години		Вредност у 2024. години		Укупно (2022-2024)	
			Приходи из буџета	Приходи из осталих извора	Приходи из буџета	Приходи из осталих извора	Приходи из буџета	Приходи из осталих извора	Приходи из буџета	Приходи из осталих извора	Приходи из буџета	Приходи из осталих извора	Приходи из буџета	Приходи из осталих извора
1	2	3	4	5	6	7	8	9	10	11	12	13	14=(8+10+12)	15=(9+11+13)
79	791000	ПРИХОДИ ИЗ БУЏЕТА (80)					14.381.000						14.381.000	
146		УКУПНИ ПРИХОДИ, ПРИМАЊА И ПРЕНЕТА СРЕДСТВА ИЗ ПРЕТХОДНЕ ГОДИНЕ (1 + 8 + 81 + 106)					14.381.000	906.760					14.381.000	906.760
147	400000	ТЕКУЋИ РАСХОДИ (148+166+211+226+250+263+279+294)					14.049.000	371.000					14.049.000	371.000
148	410000	РАСХОДИ ЗА ЗАПОСЛЕНЕ (149+151+155+157+162+164)					1.490.000						1.490.000	
149	411000	ПЛАТЕ, ДОДАЦИ И НАКНАДЕ ЗАПОСЛЕНИХ (ЗАРАДЕ) (150)					1.290.000						1.290.000	
151	412000	СОЦИЈАЛНИ ДОПРИНОСИ НА ТЕРЕТ ПОСЛОДАВЦА (од 152 до 154)					200.000						200.000	
166	420000	КОРИШЋЕЊЕ УСЛУГА И РОБА (167 + 175 + 181 + 190 + 198 + 201)					12.526.000	271.000					12.526.000	271.000
167	421000	СТАЛНИ ТРОШКОВИ (од 168 до 174)					1.876.000	122.000					1.876.000	122.000
181	423000	УСЛУГЕ ПО УГОВОРУ (од 182 до 189)					4.500.000						4.500.000	
190	424000	СПЕЦИЈАЛИЗОВАНЕ УСЛУГЕ (од 191 до197)					50.000	23.000					50.000	23.000
198	425000	ТЕКУЋЕ ПОПРАВКЕ И ОДРЖАВАЊЕ (199 + 200)					4.600.000	126.000					4.600.000	126.000
201	426000	МАТЕРИЈАЛ (од 202 до 210)					1.500.000						1.500.000	
294	480000	ОСТАЛИ РАСХОДИ (295 + 298 + 302 + 304 + 307 + 309)					33.000	100.000					33.000	100.000
298	482000	ПОРЕЗИ, ОБАВЕЗНЕ ТАКСЕ И КАЗНЕ (од 299 до 301)					33.000	100.000					33.000	100.000
311	500000	ИЗДАЦИ ЗА НЕФИНАНСИЈСКУ ИМОВИНУ (312 + 334 + 343 + 346 + 354)					332.000	535.760					332.000	535.760
312	510000	ОСНОВНА СРЕДСТВА (313 + 318 + 328 + 330 + 332)					332.000	535.760					332.000	535.760
318	512000	МАШИНЕ И ОПРЕМА (од 319 до 327)					332.000	535.760					332.000	535.760

Образац 2. Програмска активност

ПЛАНИРАНА СРЕДСТВА ЗА ПРОГРАМСКУ АКТИВНОСТ

Рбр.	Конто	ОПИС	Вредност у базној години (2020)		Очекивана вредност у 2021. години		Вредност у 2022. години		Вредност у 2023. години		Вредност у 2024. години		Укупно (2022-2024)	
			Приходи из буџета	Приходи из осталих извора	Приходи из буџета	Приходи из осталих извора	Приходи из буџета	Приходи из осталих извора	Приходи из буџета	Приходи из осталих извора	Приходи из буџета	Приходи из осталих извора	Приходи из буџета	Приходи из осталих извора
1	2	3	4	5	6	7	8	9	10	11	12	13	14=(8+10+12)	15=(9+11+13)
405		УКУПНИ РАСХОДИ И ИЗДАЦИ (147 + 311 + 357)					14.381.000	906.760					14.381.000	906.760
		Разлика (146-405) *[Укупни приходи, примања и пренета средства - Укупни расходи и издаци]*												

Шифра	Извори финансирања програмске активности	Вредност у базној години (2020)	Очекивана вредност у 2021. години	Вредност у 2022. години	Вредност у 2023. години	Вредност у 2024. години	Укупно (2022-2024)
1	2	3	4	5	6	7	8=(5+6+7)
01	Приходи из буџета			14.381.000			14.381.000
13	Нераспоређени вишак прихода из ранијих година			906.760			906.760
УКУПНО ЗА:	0602-0002 Функционисање месних заједница			15.287.760			15.287.760
	Разлика (укупни расходи и издаци - укупни извори)						

* 1-3 циља за сваку програмску активност

** 1-3 индикатора исхода/излазног резултата за сваки циљ

Одговорно лице

Датум: _____ _____

Обрасци за припрему програмског буџета

2. ПРОГРАМСКА АКТИВНОСТ

Програм коме припада:	**Програм 15. Опште услуге локалне самоуправе**
Шифра и назив:	**0602-0014 Управљање у ванредним ситуацијама**
Функција:	**220 - Цивилна одбрана**
Назив организационе јединице/Буџетски корисник:	Општинска управа Кучево
Сврха:	Обезбеђивање услуга јавне управе и остваривање и заштита права грађана и јавног интереса
Основ:	Закон о ванредним ситуацијама
Опис:	Закон о локалној самоуправи
Мере и поглавље преговора о приступању ЕУ:	Активности се односе на реализацију утврђених надлежности општине Кучево у оквирима Закона о локалној самоуправи
Одговорно лице за спровођење прог. активности:	Председници савета месних заједница

ПЛАНИРАНА СРЕДСТВА ЗА ПРОГРАМСКУ АКТИВНОСТ

Рбр.	*Конто*	*ОПИС*	*Вредност у базној години (2020)*		*Очекивана вредност у 2021. години*		*Вредност у 2022. години*		*Вредност у 2023. години*		*Вредност у 2024. години*		*Укупно (2022-2024)*	
			Приходи из буџета	*Приходи из осталих извора*	*Приходи из буџета*	*Приходи из осталих извора*	*Приходи из буџета*	*Приходи из осталих извора*	*Приходи из буџета*	*Приходи из осталих извора*	*Приходи из буџета*	*Приходи из осталих извора*	*Приходи из буџета*	*Приходи из осталих извора*
1	*2*	*3*	*4*	*5*	*6*	*7*	*8*	*9*	*10*	*11*	*12*	*13*	*14=(8+10+12)*	*15=(9+11+13)*
8	700000	ТЕКУЋИ ПРИХОДИ (9 + 32 + 44 + 69 + 74 +78)					4.320.000						4.320.000	
78	790000	ПРИХОДИ ИЗ БУЏЕТА (79)					4.320.000						4.320.000	
79	791000	ПРИХОДИ ИЗ БУЏЕТА (80)					4.320.000						4.320.000	
146		УКУПНИ ПРИХОДИ, ПРИМАЊА И ПРЕНЕТА СРЕДСТВА ИЗ ПРЕТХОДНЕ ГОДИНЕ (1 + 8 + 81 + 106)					4.320.000						4.320.000	
147	400000	ТЕКУЋИ РАСХОДИ (148+166+211+226+250+263+279+294)					3.520.000						3.520.000	

ПЛАНИРАНА СРЕДСТВА ЗА ПРОГРАМСКУ АКТИВНОСТ

Рбр.	*Конто*	*ОПИС*	*Вредност у базној години (2020)*		*Очекивана вредност у 2021. години*		*Вредност у 2022. години*		*Вредност у 2023. години*		*Вредност у 2024. години*		*Укупно (2022-2024)*	
			Приходи из буџета	*Приходи из осталих извора*	*Приходи из буџета*	*Приходи из осталих извора*	*Приходи из буџета*	*Приходи из осталих извора*	*Приходи из буџета*	*Приходи из осталих извора*	*Приходи из буџета*	*Приходи из осталих извора*	*Приходи из буџета*	*Приходи из осталих извора*
1	*2*	*3*	*4*	*5*	*6*	*7*	*8*	*9*	*10*	*11*	*12*	*13*	*14=(8+10+12)*	*15=(9+11+13)*
166	420000	КОРИШЋЕЊЕ УСЛУГА И РОБА (167 + 175 + 181 + 190 + 198 + 201)					3.520.000						3.520.000	
181	423000	УСЛУГЕ ПО УГОВОРУ (од 182 до 189)					550.000						550.000	
190	424000	СПЕЦИЈАЛИЗОВАНЕ УСЛУГЕ (од 191 до197)					2.800.000						2.800.000	
198	425000	ТЕКУЋЕ ПОПРАВКЕ И ОДРЖАВАЊЕ (199 + 200)					70.000						70.000	
201	426000	МАТЕРИЈАЛ (од 202 до 210)					100.000						100.000	
311	500000	ИЗДАЦИ ЗА НЕФИНАНСИЈСКУ ИМОВИНУ (312 + 334 + 343 + 346 + 354)					800.000						800.000	
312	510000	ОСНОВНА СРЕДСТВА (313 + 318 + 328 + 330 + 332)					800.000						800.000	
313	511000	ЗГРАДЕ И ГРАЂЕВИНСКИ ОБЈЕКТИ (од 314 до 317)					800.000						800.000	
405		УКУПНИ РАСХОДИ И ИЗДАЦИ (147 + 311 + 357)					4.320.000						4.320.000	
		Разлика (146-405) *[Укупни приходи, примања и пренета средства - Укупни расходи и издаци]*												

Шифра	*Извори финансирања програмске активности*	*Вредност у базној години (2020)*	*Очекивана вредност у 2021. години*	*Вредност у 2022. години*	*Вредност у 2023. години*	*Вредност у 2024. години*	*Укупно (2022-2024)*
1	*2*	*3*	*4*	*5*	*6*	*7*	*8=(5+6+7)*
01	Приходи из буџета			4.320.000			4.320.000
УКУПНО ЗА:	**0602-0014 Управљање у ванредним ситуацијама**			**4.320.000**			**4.320.000**
	Разлика (укупни расходи и издаци - укупни извори)						

* 1-3 циља за сваку програмску активност

** 1-3 индикатора исхода/излазног резултата за сваки циљ

Образац 2. Програмска активност

ПЛАНИРАНА СРЕДСТВА ЗА ПРОГРАМСКУ АКТИВНОСТ

Рбр.	Конто	ОПИС	Вредност у базној години (2020)		Очекивана вредност у 2021. години		Вредност у 2022. години		Вредност у 2023. години		Вредност у 2024. години		Укупно (2022-2024)	
			Приходи из буџета	Приходи из осталих извора	Приходи из буџета	Приходи из осталих извора	Приходи из буџета	Приходи из осталих извора	Приходи из буџета	Приходи из осталих извора	Приходи из буџета	Приходи из осталих извора	Приходи из буџета	Приходи из осталих извора
1	2	3	4	5	6	7	8	9	10	11	12	13	14=(8+10+12)	15=(9+11+13)

Одговорно лице

Датум: _____ _____

Образац 3. Пројекат

Обрасци за припрему програмског буџета

3. ПРОЈЕКАТ

Програм коме припада:	**Програм 15. Опште услуге локалне самоуправе**
Шифра пројекта:	**0602** **5001**
Назив пројекта:	**Унапређење и модернизација рада ЈЛС и осавремењавање информационих технологија у општини Кучево**
Функција:	130 - Опште услуге
Назив организационе јединице/Буџетски корисник:	**Општинска управа Кучево**
Сврха:	Obezbeđivanje usluga javne uprave i ostvarivanje i zaštita prava građana i javnog interesa Održivo upravljanje finansijama i administriranje izvornih prihoda lokalne samouprave Servisiranje obaveza koje proističu iz zaduživanja za finansiranje budžeta i upravljanje javnim dugom Pružanje efikasne intervencije, ublažavanje posledica i obezbeđenje snabdevenosti i stabilnosti na tržištu u slučaju vanrednih situacija
Основ:	Zaključen ugovor sa ministarstvom državne uprave i lokalne samourave
Опис:	Unapređenje i modernizacija rada organa jedinice lokalne samouprave i osavremenjavanje informacionih tehnologija u opštini Kučevo
Трајање пројекта:	2022
Ознака за капитални пројекат:	(статус пројектно техничке документације, постоји или не постоји, статус имовинско правних односа, решени или нерешени)
Ознака да ли је ИПА пројекат:	(бира се ИПА година финансирања и ИПА програм/мере из предефинисане листе коју у базу уноси Министарство финансија
Мере и поглавље преговора о приступању ЕУ:	
Одговорно лице за спровођење пројекта:	

	Циљ*	Индикатори**						
		Назив индикатора	Вредност у базној години (2020)	Очекивана вредност у 2021. години	Циљана вредност у 2022. години	Циљана вредност у 2023. години	Циљана вредност у 2024. години	Извор верификације
1	Uvođenje e-skupštinskog sistema obuhvata nabavku opreme kojom će se poboljšati rad Skupštine opštine kučevo,ali i rad cele Opštinske uprave Kučevo.	nabavljena oprema,opremljena skupštinska sala			677.800			Финансијски извештај ОУ

ПЛАНИРАНА СРЕДСТВА ЗА ПРОЈЕКАТ

			Вредност у базној години (2020)	Очекивана вредност у 2021. години	Вредност у 2022. години	Вредност у 2023. години	Вредност у 2024. години	Укупно (2021-2024)

Образац 3. Пројекат

ПЛАНИРАНА СРЕДСТВА ЗА ПРОЈЕКАТ

Рбр.	Конто	ОПИС	Вредност у базној години (2020)		Очекивана вредност у 2021. години		Вредност у 2022. години		Вредност у 2023. години		Вредност у 2024. години		Укупно (2021-2024)	
			Приходи из буџета	Приходи из осталих извора	Приходи из буџета	Приходи из осталих извора	Приходи из буџета	Приходи из осталих извора	Приходи из буџета	Приходи из осталих извора	Приходи из буџета	Приходи из осталих извора	Приходи из буџета	Приходи из осталих извора
1	2	3	4	5	6	7	8	9	10	11	12	13	14=(8+10+12)	15=(9+11+13)
8	700000	ТЕКУЋИ ПРИХОДИ (9 + 32 + 44 + 69 + 74 +78)					677.800						677.800	
78	790000	ПРИХОДИ ИЗ БУЏЕТА (79)					677.800						677.800	
79	791000	ПРИХОДИ ИЗ БУЏЕТА (80)					677.800						677.800	
146		УКУПНИ ПРИХОДИ, ПРИМАЊА И ПРЕНЕТА СРЕДСТВА ИЗ ПРЕТХОДНЕ ГОДИНЕ (1 + 8 + 81 + 106)					677.800						677.800	
311	500000	ИЗДАЦИ ЗА НЕФИНАНСИЈСКУ ИМОВИНУ (312 + 334 + 343 + 346 + 354)					677.800						677.800	
312	510000	ОСНОВНА СРЕДСТВА (313 + 318 + 328 + 330 + 332)					677.800						677.800	
318	512000	МАШИНЕ И ОПРЕМА (од 319 до 327)					677.800						677.800	
405		УКУПНИ РАСХОДИ И ИЗДАЦИ (147 + 311 + 357)					677.800						677.800	
		Разлика (146-405) [*Укупни приходи, примања и пренета средства - Укупни расходи и издаци]*												

Шифра	Извори финансирања пројекта	Вредност у базној години (2017)	Очекивана вредност у 2018. години	Вредност у 2019. години	Вредност у 2020. години	Вредност у 2021. години	Укупно (2019-2021)
1	2	3	4	5	6	7	8=(5+6+7)
01	Приходи из буџета			677.800			677.800
УКУПНО ЗА:	0602-5001 Унапређење и модернизација рада ЈЛС и осавремењавање информационих			677.800			677.800
	Разлика (укупни расходи и издаци - укупни извори)						

* 1-3 циља за сваку програмску активност

** 1-3 индикатора исхода/излазног резултата за сваки циљ

Образац 3. Пројекат

ПЛАНИРАНА СРЕДСТВА ЗА ПРОЈЕКАТ

Рбр.	Конто	ОПИС	Вредност у базној години (2020)		Очекивана вредност у 2021. години		Вредност у 2022. години		Вредност у 2023. години		Вредност у 2024. години		Укупно (2021-2024)	
			Приходи из буџета	Приходи из осталих извора	Приходи из буџета	Приходи из осталих извора	Приходи из буџета	Приходи из осталих извора	Приходи из буџета	Приходи из осталих извора	Приходи из буџета	Приходи из осталих извора	Приходи из буџета	Приходи из осталих извора
1	2	3	4	5	6	7	8	9	10	11	12	13	14=(8+10+12)	15=(9+11+13)

Одговорно лице

Датум: _____ _____

Образац 1. Програм

Обрасци за припрему програмског буџета
1. ПРОГРАМ

Назив програма:	**Програм 16. Политички систем локалне самоуправе**
Шифра програма:	**2101**
Сектор:	**Политички систем**
Сврха:	Обављање основних функција изборних органа локалне самоуправе.
Основ:	Закон о локалној самоуправи
Опис:	Програм се односи на реализацију утврђених надлежности општине Кучево у оквирима Закона о локалној самоуправи
Назив организационе јединице/Буџетски корисник:	**ОПШТИНА КУЧЕВО**
Одговорно лице за спровођење програма:	**Председник општине Кучево**

ПЛАНИРАНА СРЕДСТВА ЗА ПРОГРАМ

Рбр.	*Конто*	*ОПИС*	*Вредност у базној години (2020)*		*Очекивана вредност у 2021. години*		*Вредност у 2022. години*		*Вредност у 2023. години*		*Вредност у 2024. години*		*Укупно (2022-2024)*	
			Приходи из буџета	*Приходи из осталих извора*	*Приходи из буџета*	*Приходи из осталих извора*	*Приходи из буџета*	*Приходи из осталих извора*	*Приходи из буџета*	*Приходи из осталих извора*	*Приходи из буџета*	*Приходи из осталих извора*	*Приходи из буџета*	*Приходи из осталих извора*
1	*2*	*3*	*4*	*5*	*6*	*7*	*8*	*9*	*10*	*11*	*12*	*13*	*14=(8+10+12)*	*15=(9+11+13)*
8	700000	ТЕКУЋИ ПРИХОДИ (9 + 32 + 44 + 69 + 74 +78)					30.545.000	5.980.000					30.545.000	5.980.000
78	790000	ПРИХОДИ ИЗ БУЏЕТА (79)					30.545.000						30.545.000	
79	791000	ПРИХОДИ ИЗ БУЏЕТА (80)					30.545.000						30.545.000	
146		УКУПНИ ПРИХОДИ, ПРИМАЊА И ПРЕНЕТА СРЕДСТВА ИЗ ПРЕТХОДНЕ ГОДИНЕ (1 + 8 + 81 + 106)					30.545.000	5.980.000					30.545.000	5.980.000
147	400000	ТЕКУЋИ РАСХОДИ (148+166+211+226+250+263+279+294)					30.545.000	5.980.000					30.545.000	5.980.000

Образац 1. Програм

ПЛАНИРАНА СРЕДСТВА ЗА ПРОГРАМ

Рбр.	*Конто*	*ОПИС*	*Вредност у базној години (2020)*		*Очекивана вредност у 2021. години*		*Вредност у 2022. години*		*Вредност у 2023. години*		*Вредност у 2024. години*		*Укупно (2022-2024)*	
			Приходи из буџета	*Приходи из осталих извора*	*Приходи из буџета*	*Приходи из осталих извора*	*Приходи из буџета*	*Приходи из осталих извора*	*Приходи из буџета*	*Приходи из осталих извора*	*Приходи из буџета*	*Приходи из осталих извора*	*Приходи из буџета*	*Приходи из осталих извора*
1	*2*	*3*	*4*	*5*	*6*	*7*	*8*	*9*	*10*	*11*	*12*	*13*	*14=(8+10+12)*	*15=(9+11+13)*
148	410000	РАСХОДИ ЗА ЗАПОСЛЕНЕ (149+151+155+157+162+164)					11.530.000	5.350.000					11.530.000	5.350.000
149	411000	ПЛАТЕ, ДОДАЦИ И НАКНАДЕ ЗАПОСЛЕНИХ (ЗАРАДЕ) (150)					9.820.000						9.820.000	
151	412000	СОЦИЈАЛНИ ДОПРИНОСИ НА ТЕРЕТ ПОСЛОДАВЦА (од 152 до 154)					1.560.000						1.560.000	
162	415000	НАКНАДА ТРОШКОВА ЗА ЗАПОСЛЕНЕ (163)					70.000						70.000	
164	416000	НАГРАДЕ ЗАПОСЛЕНИМА И ОСТАЛИ ПОСЕБНИ РАСХОДИ (165)					80.000	5.350.000					80.000	5.350.000
166	420000	КОРИШЋЕЊЕ УСЛУГА И РОБА (167 + 175 + 181 + 190 + 198 + 201)					18.663.000	630.000					18.663.000	630.000
167	421000	СТАЛНИ ТРОШКОВИ (од 168 до 174)					780.000	150.000					780.000	150.000
175	422000	ТРОШКОВИ ПУТОВАЊА (од 176 до 180)					20.000						20.000	
181	423000	УСЛУГЕ ПО УГОВОРУ (од 182 до 189)					16.585.000						16.585.000	
198	425000	ТЕКУЋЕ ПОПРАВКЕ И ОДРЖАВАЊЕ (199 + 200)					120.000						120.000	
201	426000	МАТЕРИЈАЛ (од 202 до 210)					1.158.000	480.000					1.158.000	480.000
294	480000	ОСТАЛИ РАСХОДИ (295 + 298 + 302 + 304 + 307 + 309)					352.000						352.000	
295	481000	ДОТАЦИЈЕ НЕВЛАДИНИМ ОРГАНИЗАЦИЈАМА (296 + 297)					257.000						257.000	
298	482000	ПОРЕЗИ, ОБАВЕЗНЕ ТАКСЕ И КАЗНЕ (од 299 до 301)					95.000						95.000	
405		УКУПНИ РАСХОДИ И ИЗДАЦИ (147 + 311 + 357)					30.545.000	5.980.000					30.545.000	5.980.000
		Разлика (146-405) *[Укупни приходи, примања и пренета средства - Укупни расходи и издаци]*												

Образац 1. Програм

ПЛАНИРАНА СРЕДСТВА ЗА ПРОГРАМ

Рбр.	Конто	ОПИС	Вредност у базној години (2020)		Очекивана вредност у 2021. години		Вредност у 2022. години		Вредност у 2023. години		Вредност у 2024. години		Укупно (2022-2024)	
			Приходи из буџета	Приходи из осталих извора	Приходи из буџета	Приходи из осталих извора	Приходи из буџета	Приходи из осталих извора	Приходи из буџета	Приходи из осталих извора	Приходи из буџета	Приходи из осталих извора	Приходи из буџета	Приходи из осталих извора
1	2	3	4	5	6	7	8	9	10	11	12	13	14=(8+10+12)	15=(9+11+13)
Шифра	Извори финансирања програмске активности		Вредност у базној години (2019)		Очекивана вредност у 2020. години		Вредност у 2021. години		Вредност у 2022. години		Вредност у 2023. години		Укупно (2021-2023)	
1	2		3		4		5		6		7		8=(5+6+7)	
01	Приходи из буџета						30.545.000						30.545.000	
УКУПНО ЗА:	Програм 16. Политички систем локалне самоуправе						36.525.000						36.525.000	
	Разлика (укупни расходи и издаци - укупни извори)													

ЛИСТА ПРОГРАМСКИХ АКТИВНОСТИ/ПРОЈЕКАТА У ОКВИРУ ПРОГРАМА

Рбр.	Назив програмских активности и пројеката у оквиру програма по буџетским корисницима	Вредност у базној години (2020)		Очекивана вредност у 2021. години		Вредност у 2022. години		Вредност у 2023. години		Вредност у 2024. години		Укупно (2022-2024)	
		Буџетска средства	Средства из осталих извора	Буџетска средства	Средства из осталих извора	Буџетска средства	Средства из осталих извора	Буџетска средства	Средства из осталих извора	Буџетска средства	Средства из осталих извора	Буџетска средства	Средства из осталих извора
1	2	3	4	5	6	7	8	9	10	11	12	13	14
1	2101-0001 Функционисање Скупштине (СКУПШТИНА ОПШТИНЕ КУЧЕВО)	0	0	0	0	6.900.000	0	0	0	0	0	6.900.000	
2	2101-0001 Функционисање Скупштине (СКУПШТИНА ОПШТИНЕ КУЧЕВО)	0	0	0	0	0	5.980.000	0	0	0	0		5.980.000
3	2101-0002 Функционисање извршних органа (Председник општине Кучево)	0	0	0	0	17.575.000	0	0	0	0	0	17.575.000	
4	2101-0002 Функционисање извршних органа (Општинско веће општине Кучево)	0	0	0	0	6.070.000	0	0	0	0	0	6.070.000	
УКУПНО ЗА:	Програм 16. Политички систем локалне самоуправе					30.545.000	5.980.000					30.545.000	5.980.000

* 1-5 циља за сваки програм

** 1-3 индикатора за сваки циљ

Одговорно лице

Датум: _____ _____

Страна 3 од 3

Образац 2. Програмска активност

Обрасци за припрему програмског буџета

2. ПРОГРАМСКА АКТИВНОСТ

Програм коме припада:	Програм 16. Политички систем локалне самоуправе
Шифра и назив:	2101-0001 Функционисање Скупштине
Функција:	110 - Извршни и законодавни органи, финансијски и фискални послови и спољни послови
Назив организационе јединице/Буџетски корисник:	СКУПШТИНА ОПШТИНЕ КУЧЕВО
Сврха:	Обављање основних функција изборних органа локалне самоуправе
Основ:	Закон о локалној самоуправи
Опис:	Активност се односи на реализацију утврђених надлежности општине Кучево у оквирима Закона о локалној самоуправи
Одговорно лице за спровођење прог. активности:	Председник скупштине општине Кучево

ПЛАНИРАНА СРЕДСТВА ЗА ПРОГРАМСКУ АКТИВНОСТ

Рбр.	Конто	ОПИС	Вредност у базној години (2020)		Очекивана вредност у 2021. години		Вредност у 2022. години		Вредност у 2023. години		Вредност у 2024. години		Укупно (2022-2024)	
			Приходи из буџета	Приходи из осталих извора	Приходи из буџета	Приходи из осталих извора	Приходи из буџета	Приходи из осталих извора	Приходи из буџета	Приходи из осталих извора	Приходи из буџета	Приходи из осталих извора	Приходи из буџета	Приходи из осталих извора
1	2	3	4	5	6	7	8	9	10	11	12	13	14=(8+10+12)	15=(9+11+13)
8	700000	ТЕКУЋИ ПРИХОДИ (9 + 32 + 44 + 69 + 74 +78)					6.900.000						6.900.000	
78	790000	ПРИХОДИ ИЗ БУЏЕТА (79)					6.900.000						6.900.000	
79	791000	ПРИХОДИ ИЗ БУЏЕТА (80)					6.900.000						6.900.000	
146		УКУПНИ ПРИХОДИ, ПРИМАЊА И ПРЕНЕТА СРЕДСТВА ИЗ ПРЕТХОДНЕ ГОДИНЕ (1 + 8 + 81 + 106)					6.900.000						6.900.000	
147	400000	ТЕКУЋИ РАСХОДИ (148+166+211+226+250+263+279+294)					6.900.000						6.900.000	
148	410000	РАСХОДИ ЗА ЗАПОСЛЕНЕ (149+151+155+157+162+164)					2.030.000						2.030.000	

Страна 1 од 3

Образац 2. Програмска активност

ПЛАНИРАНА СРЕДСТВА ЗА ПРОГРАМСКУ АКТИВНОСТ

Рбр.	Конто	ОПИС	Вредност у базној години (2020)		Очекивана вредност у 2021. години		Вредност у 2022. години		Вредност у 2023. години		Вредност у 2024. години		Укупно (2022-2024)	
			Приходи из буџета	Приходи из осталих извора	Приходи из буџета	Приходи из осталих извора	Приходи из буџета	Приходи из осталих извора	Приходи из буџета	Приходи из осталих извора	Приходи из буџета	Приходи из осталих извора	Приходи из буџета	Приходи из осталих извора
1	2	3	4	5	6	7	8	9	10	11	12	13	14=(8+10+12)	15=(9+11+13)
149	411000	ПЛАТЕ, ДОДАЦИ И НАКНАДЕ ЗАПОСЛЕНИХ (ЗАРАДЕ) (150)					1.670.000						1.670.000	
151	412000	СОЦИЈАЛНИ ДОПРИНОСИ НА ТЕРЕТ ПОСЛОДАВЦА (од 152 до 154)					280.000						280.000	
164	416000	НАГРАДЕ ЗАПОСЛЕНИМА И ОСТАЛИ ПОСЕБНИ РАСХОДИ (165)					80.000						80.000	
166	420000	КОРИШЋЕЊЕ УСЛУГА И РОБА (167 + 175 + 181 + 190 + 198 + 201)					4.643.000						4.643.000	
175	422000	ТРОШКОВИ ПУТОВАЊА (од 176 до 180)					5.000						5.000	
181	423000	УСЛУГЕ ПО УГОВОРУ (од 182 до 189)					4.420.000						4.420.000	
201	426000	МАТЕРИЈАЛ (од 202 до 210)					218.000						218.000	
294	480000	ОСТАЛИ РАСХОДИ (295 + 298 + 302 + 304 + 307 + 309)					227.000						227.000	
295	481000	ДОТАЦИЈЕ НЕВЛАДИНИМ ОРГАНИЗАЦИЈАМА (296 + 297)					227.000						227.000	
405		УКУПНИ РАСХОДИ И ИЗДАЦИ (147 + 311 + 357)					6.900.000						6.900.000	
		Разлика (146-405) *[Укупни приходи, примања и пренета средства - Укупни расходи и издаци]*												

Шифра	Извори финансирања програмске активности	Вредност у базној години (2020)	Очекивана вредност у 2021. години	Вредност у 2022. години	Вредност у 2023. години	Вредност у 2024. години	Укупно (2022-2024)
1	2	3	4	5	6	7	8=(5+6+7)
01	Приходи из буџета			6.900.000			6.900.000
УКУПНО ЗА:	2101-0001 Функционисање Скупштине			6.900.000			6.900.000
	Разлика (укупни расходи и издаци - укупни извори)						

* 1-3 циља за сваку програмску активност

Образац 2. Програмска активност

ПЛАНИРАНА СРЕДСТВА ЗА ПРОГРАМСКУ АКТИВНОСТ

Рбр.	Конто	ОПИС	Вредност у базној години (2020)		Очекивана вредност у 2021. години		Вредност у 2022. години		Вредност у 2023. години		Вредност у 2024. години		Укупно (2022-2024)	
			Приходи из буџета	Приходи из осталих извора	Приходи из буџета	Приходи из осталих извора	Приходи из буџета	Приходи из осталих извора	Приходи из буџета	Приходи из осталих извора	Приходи из буџета	Приходи из осталих извора	Приходи из буџета	Приходи из осталих извора
1	2	3	4	5	6	7	8	9	10	11	12	13	14=(8+10+12)	15=(9+11+13)

** 1-3 индикатора исхода/излазног резултата за сваки циљ

Одговорно лице

Датум: _____ _____

Обрасци за припрему програмског буџета
2. ПРОГРАМСКА АКТИВНОСТ

Програм коме припада:	**Програм 16. Политички систем локалне самоуправе**
Шифра и назив:	**2101-0001 Функционисање Скупштине**
Функција:	**160 - Опште јавне услуге некласификоване на другом месту**
Назив организационе јединице/Буџетски корисник:	**СКУПШТИНА ОПШТИНЕ КУЧЕВО**
Сврха:	Обављање основних функција изборних органа локалне самоуправе
Основ:	Закон о локалној самоуправи
Опис:	Активност се односи на реализацију утврђених надлежности општине Кучево у оквирима Закона о локалној самоуправи
Одговорно лице за спровођење прог. активности:	Председник општине Кучево

ПЛАНИРАНА СРЕДСТВА ЗА ПРОГРАМСКУ АКТИВНОСТ

Рбр.	*Конто*	*ОПИС*	*Вредност у базној години (2020)*		*Очекивана вредност у 2021. години*		*Вредност у 2022. години*		*Вредност у 2023. години*		*Вредност у 2024. години*		*Укупно (2022-2024)*	
			Приходи из буџета	*Приходи из осталих извора*	*Приходи из буџета*	*Приходи из осталих извора*	*Приходи из буџета*	*Приходи из осталих извора*	*Приходи из буџета*	*Приходи из осталих извора*	*Приходи из буџета*	*Приходи из осталих извора*	*Приходи из буџета*	*Приходи из осталих извора*
1	*2*	*3*	*4*	*5*	*6*	*7*	*8*	*9*	*10*	*11*	*12*	*13*	*14=(8+10+12)*	*15=(9+11+13)*
8	700000	ТЕКУЋИ ПРИХОДИ (9 + 32 + 44 + 69 + 74 +78)						5.980.000						5.980.000
32	730000	ДОНАЦИЈЕ, ПОМОЋИ И ТРАНСФЕРИ (33 + 36 + 41)						5.980.000						5.980.000
41	733000	ТРАНСФЕРИ ОД ДРУГИХ НИВОА ВЛАСТИ (42 + 43)						5.980.000						5.980.000
146		УКУПНИ ПРИХОДИ, ПРИМАЊА И ПРЕНЕТА СРЕДСТВА ИЗ ПРЕТХОДНЕ ГОДИНЕ (1 + 8 + 81 + 106)						5.980.000						5.980.000
147	400000	ТЕКУЋИ РАСХОДИ (148+166+211+226+250+263+279+294)						5.980.000						5.980.000
148	410000	РАСХОДИ ЗА ЗАПОСЛЕНЕ (149+151+155+157+162+164)						5.350.000						5.350.000

ПЛАНИРАНА СРЕДСТВА ЗА ПРОГРАМСКУ АКТИВНОСТ

Рбр.	*Конто*	*ОПИС*	*Вредност у базној години (2020)*		*Очекивана вредност у 2021. години*		*Вредност у 2022. години*		*Вредност у 2023. години*		*Вредност у 2024. години*		*Укупно (2022-2024)*	
			Приходи из буџета	*Приходи из осталих извора*	*Приходи из буџета*	*Приходи из осталих извора*	*Приходи из буџета*	*Приходи из осталих извора*	*Приходи из буџета*	*Приходи из осталих извора*	*Приходи из буџета*	*Приходи из осталих извора*	*Приходи из буџета*	*Приходи из осталих извора*
1	*2*	*3*	*4*	*5*	*6*	*7*	*8*	*9*	*10*	*11*	*12*	*13*	*14=(8+10+12)*	*15=(9+11+13)*
164	416000	НАГРАДЕ ЗАПОСЛЕНИМА И ОСТАЛИ ПОСЕБНИ РАСХОДИ (165)						5.350.000						5.350.000
166	420000	КОРИШЋЕЊЕ УСЛУГА И РОБА (167 + 175 + 181 + 190 + 198 + 201)						630.000						630.000
167	421000	СТАЛНИ ТРОШКОВИ (од 168 до 174)						150.000						150.000
201	426000	МАТЕРИЈАЛ (од 202 до 210)						480.000						480.000
405		УКУПНИ РАСХОДИ И ИЗДАЦИ (147 + 311 + 357)						5.980.000						5.980.000
		Разлика (146-405) *[Укупни приходи, примања и пренета средства - Укупни расходи и издаци]*												

Шифра	*Извори финансирања програмске активности*	*Вредност у базној години (2020)*	*Очекивана вредност у 2021. години*	*Вредност у 2022. години*	*Вредност у 2023. години*	*Вредност у 2024. години*	*Укупно (2022-2024)*
1	*2*	*3*	*4*	*5*	*6*	*7*	*8=(5+6+7)*
07	Трансфери од других нивоа власти			5.980.000			5.980.000
УКУПНО ЗА:	**2101-0001 Функционисање Скупштине**			**5.980.000**			**5.980.000**
	Разлика (укупни расходи и издаци - укупни извори)						

* 1-3 циља за сваку програмску активност

** 1-3 индикатора исхода/излазног резултата за сваки циљ

Одговорно лице

Датум: _____ _____

Обрасци за припрему програмског буџета

2. ПРОГРАМСКА АКТИВНОСТ

Програм коме припада:	**Програм 16. Политички систем локалне самоуправе**
Шифра и назив:	**2101-0002 Функционисање извршних органа**
Функција:	**110 - Извршни и законодавни органи, финансијски и фискални послови и спољни послови**
Назив организационе јединице/Буџетски корисник:	**Председник општине Кучево**
Сврха:	Обављање основних функција изборних органа локалне самоуправе
Основ:	Закон о локалној самоуправи
Опис:	Активност се односи на реализацију утврђених надлежности општине Кучево у оквирима Закона о локалној самоуправи
Одговорно лице за спровођење прог. активности:	**Председник општине Кучево**

ПЛАНИРАНА СРЕДСТВА ЗА ПРОГРАМСКУ АКТИВНОСТ

Рбр.	*Конто*	*ОПИС*	*Вредност у базној години (2020)*		*Очекивана вредност у 2021. години*		*Вредност у 2022. години*		*Вредност у 2023. години*		*Вредност у 2024. години*		*Укупно (2022-2024)*	
			Приходи из буџета	*Приходи из осталих извора*	*Приходи из буџета*	*Приходи из осталих извора*	*Приходи из буџета*	*Приходи из осталих извора*	*Приходи из буџета*	*Приходи из осталих извора*	*Приходи из буџета*	*Приходи из осталих извора*	*Приходи из буџета*	*Приходи из осталих извора*
1	*2*	*3*	*4*	*5*	*6*	*7*	*8*	*9*	*10*	*11*	*12*	*13*	*14=(8+10+12)*	*15=(9+11+13)*
8	700000	ТЕКУЋИ ПРИХОДИ (9 + 32 + 44 + 69 + 74 +78)					17.575.000						17.575.000	
78	790000	ПРИХОДИ ИЗ БУЏЕТА (79)					17.575.000						17.575.000	
79	791000	ПРИХОДИ ИЗ БУЏЕТА (80)					17.575.000						17.575.000	
146		УКУПНИ ПРИХОДИ, ПРИМАЊА И ПРЕНЕТА СРЕДСТВА ИЗ ПРЕТХОДНЕ ГОДИНЕ (1 + 8 + 81 + 106)					17.575.000						17.575.000	
147	400000	ТЕКУЋИ РАСХОДИ (148+166+211+226+250+263+279+294)					17.575.000						17.575.000	
148	410000	РАСХОДИ ЗА ЗАПОСЛЕНЕ (149+151+155+157+162+164)					5.680.000						5.680.000	

ПЛАНИРАНА СРЕДСТВА ЗА ПРОГРАМСКУ АКТИВНОСТ

Рбр.	*Конто*	*ОПИС*	*Вредност у базној години (2020)*		*Очекивана вредност у 2021. години*		*Вредност у 2022. години*		*Вредност у 2023. години*		*Вредност у 2024. години*		*Укупно (2022-2024)*	
			Приходи из буџета	*Приходи из осталих извора*	*Приходи из буџета*	*Приходи из осталих извора*	*Приходи из буџета*	*Приходи из осталих извора*	*Приходи из буџета*	*Приходи из осталих извора*	*Приходи из буџета*	*Приходи из осталих извора*	*Приходи из буџета*	*Приходи из осталих извора*
1	*2*	*3*	*4*	*5*	*6*	*7*	*8*	*9*	*10*	*11*	*12*	*13*	*14=(8+10+12)*	*15=(9+11+13)*
149	411000	ПЛАТЕ, ДОДАЦИ И НАКНАДЕ ЗАПОСЛЕНИХ (ЗАРАДЕ) (150)					4.800.000						4.800.000	
151	412000	СОЦИЈАЛНИ ДОПРИНОСИ НА ТЕРЕТ ПОСЛОДАВЦА (од 152 до 154)					820.000						820.000	
162	415000	НАКНАДА ТРОШКОВА ЗА ЗАПОСЛЕНЕ (163)					60.000						60.000	
166	420000	КОРИШЋЕЊЕ УСЛУГА И РОБА (167 + 175 + 181 + 190 + 198 + 201)					11.770.000						11.770.000	
167	421000	СТАЛНИ ТРОШКОВИ (од 168 до 174)					780.000						780.000	
175	422000	ТРОШКОВИ ПУТОВАЊА (од 176 до 180)					10.000						10.000	
181	423000	УСЛУГЕ ПО УГОВОРУ (од 182 до 189)					9.920.000						9.920.000	
198	425000	ТЕКУЋЕ ПОПРАВКЕ И ОДРЖАВАЊЕ (199 + 200)					120.000						120.000	
201	426000	МАТЕРИЈАЛ (од 202 до 210)					940.000						940.000	
294	480000	ОСТАЛИ РАСХОДИ (295 + 298 + 302 + 304 + 307 + 309)					125.000						125.000	
295	481000	ДОТАЦИЈЕ НЕВЛАДИНИМ ОРГАНИЗАЦИЈАМА (296 + 297)					30.000						30.000	
298	482000	ПОРЕЗИ, ОБАВЕЗНЕ ТАКСЕ И КАЗНЕ (од 299 до 301)					95.000						95.000	
405		УКУПНИ РАСХОДИ И ИЗДАЦИ (147 + 311 + 357)					17.575.000						17.575.000	
		Разлика (146-405) *[Укупни приходи, примања и пренета средства - Укупни расходи и издаци]*												

Шифра	*Извори финансирања програмске активности*	*Вредност у базној години (2020)*	*Очекивана вредност у 2021. години*	*Вредност у 2022. години*	*Вредност у 2023. години*	*Вредност у 2024. години*	*Укупно (2022-2024)*
1	*2*	*3*	*4*	*5*	*6*	*7*	*8=(5+6+7)*

Образац 2. Програмска активност

ПЛАНИРАНА СРЕДСТВА ЗА ПРОГРАМСКУ АКТИВНОСТ

Рбр.	Конто	ОПИС	Вредност у базној години (2020)		Очекивана вредност у 2021. години		Вредност у 2022. години		Вредност у 2023. години		Вредност у 2024. години		Укупно (2022-2024)	
			Приходи из буџета	Приходи из осталих извора	Приходи из буџета	Приходи из осталих извора	Приходи из буџета	Приходи из осталих извора	Приходи из буџета	Приходи из осталих извора	Приходи из буџета	Приходи из осталих извора	Приходи из буџета	Приходи из осталих извора
1	2	3	4	5	6	7	8	9	10	11	12	13	14=(8+10+12)	15=(9+11+13)
01	Приходи из буџета							17.575.000						17.575.000
УКУПНО ЗА:		2101-0002 Функционисање извршних органа						17.575.000						17.575.000
		Разлика (укупни расходи и издаци - укупни извори)												

* 1-3 циља за сваку програмску активност

** 1-3 индикатора исхода/излазног резултата за сваки циљ

Одговорно лице

Датум: _____ _____

Обрасци за припрему програмског буџета

2. ПРОГРАМСКА АКТИВНОСТ

Програм коме припада:	**Програм 16. Политички систем локалне самоуправе**
Шифра и назив:	**2101-0002 Функционисање извршних органа**
Функција:	**110 - Извршни и законодавни органи, финансијски и фискални послови и спољни послови**
Назив организационе јединице/Буџетски корисник:	Општинско веће општине Кучево
Сврха:	Обављање основних функција изборних органа локалне самоуправе
Основ:	Закон о локалној самоуправи
Опис:	Активност се односи на реализацију утврђених надлежности општине Кучево у оквирима Закона о локалној самоуправи
Одговорно лице за спровођење прог. активности:	Председник општине Кучево

ПЛАНИРАНА СРЕДСТВА ЗА ПРОГРАМСКУ АКТИВНОСТ

Рбр.	Конто	ОПИС	Вредност у базној години (2020)		Очекивана вредност у 2021. години		Вредност у 2022. години		Вредност у 2023. години		Вредност у 2024. години		Укупно (2022-2024)	
			Приходи из буџета	Приходи из осталих извора	Приходи из буџета	Приходи из осталих извора	Приходи из буџета	Приходи из осталих извора	Приходи из буџета	Приходи из осталих извора	Приходи из буџета	Приходи из осталих извора	Приходи из буџета	Приходи из осталих извора
1	2	3	4	5	6	7	8	9	10	11	12	13	14=(8+10+12)	15=(9+11+13)
8	700000	ТЕКУЋИ ПРИХОДИ (9 + 32 + 44 + 69 + 74 +78)					6.070.000						6.070.000	
78	790000	ПРИХОДИ ИЗ БУЏЕТА (79)					6.070.000						6.070.000	
79	791000	ПРИХОДИ ИЗ БУЏЕТА (80)					6.070.000						6.070.000	
146		УКУПНИ ПРИХОДИ, ПРИМАЊА И ПРЕНЕТА СРЕДСТВА ИЗ ПРЕТХОДНЕ ГОДИНЕ (1 + 8 + 81 + 106)					6.070.000						6.070.000	
147	400000	ТЕКУЋИ РАСХОДИ (148+166+211+226+250+263+279+294)					6.070.000						6.070.000	
148	410000	РАСХОДИ ЗА ЗАПОСЛЕНЕ (149+151+155+157+162+164)					3.820.000						3.820.000	

Образац 2. Програмска активност

ПЛАНИРАНА СРЕДСТВА ЗА ПРОГРАМСКУ АКТИВНОСТ

Рбр.	Конто	ОПИС	Вредност у базној години (2020)		Очекивана вредност у 2021. години		Вредност у 2022. години		Вредност у 2023. години		Вредност у 2024. години		Укупно (2022-2024)	
			Приходи из буџета	Приходи из осталих извора	Приходи из буџета	Приходи из осталих извора	Приходи из буџета	Приходи из осталих извора	Приходи из буџета	Приходи из осталих извора	Приходи из буџета	Приходи из осталих извора	Приходи из буџета	Приходи из осталих извора
1	2	3	4	5	6	7	8	9	10	11	12	13	14=(8+10+12)	15=(9+11+13)
149	411000	ПЛАТЕ, ДОДАЦИ И НАКНАДЕ ЗАПОСЛЕНИХ (ЗАРАДЕ) (150)					3.350.000						3.350.000	
151	412000	СОЦИЈАЛНИ ДОПРИНОСИ НА ТЕРЕТ ПОСЛОДАВЦА (од 152 до 154)					460.000						460.000	
162	415000	НАКНАДА ТРОШКОВА ЗА ЗАПОСЛЕНЕ (163)					10.000						10.000	
166	420000	КОРИШЋЕЊЕ УСЛУГА И РОБА (167 + 175 + 181 + 190 + 198 + 201)					2.250.000						2.250.000	
175	422000	ТРОШКОВИ ПУТОВАЊА (од 176 до 180)					5.000						5.000	
181	423000	УСЛУГЕ ПО УГОВОРУ (од 182 до 189)					2.245.000						2.245.000	
405		УКУПНИ РАСХОДИ И ИЗДАЦИ (147 + 311 + 357)					6.070.000						6.070.000	
		Разлика (146-405) [Укупни приходи, примања и пренета средства - Укупни расходи и издаци]												

Шифра	Извори финансирања програмске активности	Вредност у базној години (2020)	Очекивана вредност у 2021. години	Вредност у 2022. години	Вредност у 2023. години	Вредност у 2024. години	Укупно (2022-2024)
1	2	3	4	5	6	7	8=(5+6+7)
01	Приходи из буџета			6.070.000			6.070.000
УКУПНО ЗА:	2101-0002 Функционисање извршних органа			6.070.000			6.070.000
	Разлика (укупни расходи и издаци - укупни извори)						

* 1-3 циља за сваку програмску активност

** 1-3 индикатора исхода/излазног резултата за сваки циљ

Одговорно лице

Датум: _____ _____

Обрасци за припрему програмског буџета

3. ПРОЈЕКАТ

Програм коме припада:	**Програм 16. Политички систем локалне самоуправе**
Шифра пројекта:	2101
Назив пројекта:	
Функција:	
Назив организационе јединице/Буџетски корисник:	
Сврха:	
Основ:	
Опис:	
Трајање пројекта:	
Ознака за капитални пројекат:	(статус пројектно техничке документације, постоји или не постоји, статус имовинско правних односа, решени или нерешени)
Ознака да ли је ИПА пројекат:	(бира се ИПА година финансирања и ИПА програм/мере из предефинисане листе коју у базу уноси Министарство финансија
Мере и поглавље преговора о приступању ЕУ:	
Одговорно лице за спровођење пројекта:	

	Циљ*	Индикатори**						
		Назив индикатора	Вредност у базној години (2017)	Очекивана вредност у 2018. години	Циљана вредност у 2019. години	Циљана вредност у 2020. години	Циљана вредност у 2021. години	Извор верификације
1								

ПЛАНИРАНА СРЕДСТВА ЗА ПРОЈЕКАТ

Рбр.	Конто	ОПИС	Вредност у базној години (2018)		Очекивана вредност у 2019. години		Вредност у 2020. години		Вредност у 2021. години		Вредност у 2022. години		Укупно (2020-2022)	
			Приходи из буџета	Приходи из осталих извора	Приходи из буџета	Приходи из осталих извора	Приходи из буџета	Приходи из осталих извора	Приходи из буџета	Приходи из осталих извора	Приходи из буџета	Приходи из осталих извора	Приходи из буџета	Приходи из осталих извора
1	2	3	4	5	6	7	8	9	10	11	12	13	14=(8+10+12)	15=(9+11+13)

Образац 3. Пројекат

ПЛАНИРАНА СРЕДСТВА ЗА ПРОЈЕКАТ

Рбр.	Конто	ОПИС	Вредност у базној години (2018)		Очекивана вредност у 2019. години		Вредност у 2020. години		Вредност у 2021. години		Вредност у 2022. години		Укупно (2020-2022)	
			Приходи из буџета	Приходи из осталих извора	Приходи из буџета	Приходи из осталих извора	Приходи из буџета	Приходи из осталих извора	Приходи из буџета	Приходи из осталих извора	Приходи из буџета	Приходи из осталих извора	Приходи из буџета	Приходи из осталих извора
1	2	3	4	5	6	7	8	9	10	11	12	13	14=(8+10+12)	15=(9+11+13)
146		УКУПНИ ПРИХОДИ, ПРИМАЊА И ПРЕНЕТА СРЕДСТВА ИЗ ПРЕТХОДНЕ ГОДИНЕ (1 + 8 + 81 + 106)												
405		УКУПНИ РАСХОДИ И ИЗДАЦИ (147 + 311 + 357)												
		Разлика (146-405) [Укупни приходи, примања и пренета средства - Укупни расходи и издаци]												

Шифра	Извори финансирања пројекта	Вредност у базној години (2017)	Очекивана вредност у 2018. години	Вредност у 2019. години	Вредност у 2020. години	Вредност у 2021. години	Укупно (2019-2021)
1	2	3	4	5	6	7	8=(5+6+7)
УКУПНО ЗА:	2101-						
	Разлика (укупни расходи и издаци - укупни извори)						

* 1-3 циља за сваку програмску активност

** 1-3 индикатора исхода/излазног резултата за сваки циљ

Одговорно лице

Датум: _____ _____

Образац 1. Програм

Обрасци за припрему програмског буџета

1. ПРОГРАМ

Назив програма:	**Програм 17. Енергетска ефикасност и обновљиви извори енергије**
Шифра програма:	**0501**
Сектор:	**Енергетика**
Сврха:	Одрживи енергетски развој локалне самоуправе кроз постицање унапређења енергетске ефикасности, побољшање енергетске инфраструктуре и ширу употребу обновљивих извора енергије.
Основ:	Програм енергетске санације стамбених зграда,породичних кућа и станова који спроводе јединице локалне самоуправе
Опис:	Програм енергетске санације може обухватити енергетску санацију свих објеката, односно стамбене зграде, породичне куће и станове, али и само породичне куће појединачно.
Назив организационе јединице/Буџетски корисник:	Општинска управа Кучево
Одговорно лице за спровођење програма:	Начелник општинске управе

	Циљ*	Индикатори**						
		Назив индикатора	Вредност у базној години (2020)	Очекивана вредност у 2021 години	Циљана вредност у 2022. години	Циљана вредност у 2023. години	Циљана вредност у 2024. години	Извор верификације
1	Смањење потрошње енергије	Укупна потрошња примарне енергије у јавним зградама по м2 површине јавних зграда			135/178 kwh			Укупна потрошња примарне енергије по м2 површине у стамбеним зградама обухваћеним програмом Енергетске ефикасности.

ПЛАНИРАНА СРЕДСТВА ЗА ПРОГРАМ

Рбр.	Конто	ОПИС	Вредност у базној години (2020)		Очекивана вредност у 2021. години		Вредност у 2022. години		Вредност у 2023. години		Вредност у 2024. години		Укупно (2022-2024)	
			Приходи из буџета	Приходи из осталих извора	Приходи из буџета	Приходи из осталих извора	Приходи из буџета	Приходи из осталих извора	Приходи из буџета	Приходи из осталих извора	Приходи из буџета	Приходи из осталих извора	Приходи из буџета	Приходи из осталих извора

Образац 1. Програм

ПЛАНИРАНА СРЕДСТВА ЗА ПРОГРАМ

Рбр.	Конто	ОПИС	Вредност у базној години (2020)		Очекивана вредност у 2021. години		Вредност у 2022. години		Вредност у 2023. години		Вредност у 2024. години		Укупно (2022-2024)	
			Приходи из буџета	Приходи из осталих извора	Приходи из буџета	Приходи из осталих извора	Приходи из буџета	Приходи из осталих извора	Приходи из буџета	Приходи из осталих извора	Приходи из буџета	Приходи из осталих извора	Приходи из буџета	Приходи из осталих извора
1	2	3	4	5	6	7	8	9	10	11	12	13	14=(8+10+12)	15=(9+11+13)
8	700000	ТЕКУЋИ ПРИХОДИ (9 + 32 + 44 + 69 + 74 +78)					2.200.000	2.000.000					2.200.000	2.000.000
78	790000	ПРИХОДИ ИЗ БУЏЕТА (79)					2.200.000						2.200.000	
79	791000	ПРИХОДИ ИЗ БУЏЕТА (80)					2.200.000						2.200.000	
146		УКУПНИ ПРИХОДИ, ПРИМАЊА И ПРЕНЕТА СРЕДСТВА ИЗ ПРЕТХОДНЕ ГОДИНЕ (1 + 8 + 81 + 106)					2.200.000	2.000.000					2.200.000	2.000.000
147	400000	ТЕКУЋИ РАСХОДИ (148+166+211+226+250+263+279+294)					2.200.000	2.000.000					2.200.000	2.000.000
279	470000	СОЦИЈАЛНО ОСИГУРАЊЕ И СОЦИЈАЛНА ЗАШТИТА (280 + 284)					2.000.000	2.000.000					2.000.000	2.000.000
284	472000	НАКНАДЕ ЗА СОЦИЈАЛНУ ЗАШТИТУ ИЗ БУЏЕТА (од 285 до 293)					2.000.000	2.000.000					2.000.000	2.000.000
405		УКУПНИ РАСХОДИ И ИЗДАЦИ (147 + 311 + 357)					2.200.000	2.000.000					2.200.000	2.000.000
		Разлика (146-405) *[Укупни приходи, примања и пренета средства - Укупни расходи и издаци]*												

Шифра	Извори финансирања програмске активности	Вредност у базној години (2020)	Очекивана вредност у 2021. години	Вредност у 2022. години	Вредност у 2023. години	Вредност у 2024. години	Укупно (2022-2024)
1	2	3	4	5	6	7	8=(5+6+7)
01	Приходи из буџета			2.200.000			2.200.000
УКУПНО ЗА:	Програм 17. Енергетска ефикасност и обновљиви извори енергије			4.200.000			4.200.000
	Разлика (укупни расходи и издаци - укупни извори)						

ЛИСТА ПРОГРАМСКИХ АКТИВНОСТИ/ПРОЈЕКАТА У ОКВИРУ ПРОГРАМА

Образац 1. Програм

ПЛАНИРАНА СРЕДСТВА ЗА ПРОГРАМ

Рбр.	Конто	ОПИС	Вредност у базној години (2020)		Очекивана вредност у 2021. години		Вредност у 2022. години		Вредност у 2023. години		Вредност у 2024. години		Укупно (2022-2024)	
			Приходи из буџета	Приходи из осталих извора	Приходи из буџета	Приходи из осталих извора	Приходи из буџета	Приходи из осталих извора	Приходи из буџета	Приходи из осталих извора	Приходи из буџета	Приходи из осталих извора	Приходи из буџета	Приходи из осталих извора
1	2	3	4	5	6	7	8	9	10	11	12	13	14=(8+10+12)	15=(9+11+13)

Рбр.	Назив програмских активности и пројеката у оквиру програма по буџетским корисницима	Вредност у базној години (2020)		Очекивана вредност у 2021. години		Вредност у 2022. години		Вредност у 2023. години		Вредност у 2024. години		Укупно (2022-2024)	
		Буџетска средства	Средства из осталих извора	Буџетска средства	Средства из осталих извора	Буџетска средства	Средства из осталих извора	Буџетска средства	Средства из осталих извора	Буџетска средства	Средства из осталих извора	Буџетска средства	Средства из осталих извора
1	2	3	4	5	6	7	8	9	10	11	12	13	14
1	0501-0001 Енергетски менаџмент (Општинска управа Кучево)	0	0	0	0	2.200.000	2.000.000	0	0	0	0	2.200.000	2.000.000
УКУПНО ЗА:	Програм 17. Енергетска ефикасност и обновљиви извори енергије					2.200.000	2.000.000					2.200.000	2.000.000

* 1-5 циља за сваки програм

** 1-3 индикатора за сваки циљ

Одговорно лице

Датум: _____ _____

Обрасци за припрему програмског буџета

2. ПРОГРАМСКА АКТИВНОСТ

Програм коме припада:	**Програм 17. Енергетска ефикасност и обновљиви извори енергије**
Шифра и назив:	**0501-0001 Енергетски менаџмент**
Функција:	**610 - Стамбени развој**
Назив организационе јединице/Буџетски корисник:	Општинска управа Кучево
Сврха:	Одрживи енергетски развој локалне самоуправе кроз постицање унапређења енергетске ефикасности, побољшање енергетске инфраструктуре и ширу употребу обновљивих извора енергије.
Основ:	Програм енергетске санације стамбених зграда,породичних кућа и станова који спроводе јединице локалне самоуправе
Опис:	Програм енергетске санације може обухватити енергетску санацију свих објеката, односно стамбене зграде, породичне куће и станове, али и само породичне куће појединачно.
Одговорно лице за спровођење прог. активности:	Начелник општинске управе Кучево

	Циљ*	***Индикатори***					
		Назив индикатора	***Вредност у базној години (2020)***	***Очекивана вредност у 2021. години***	***Циљана вредност у 2022. години***	***Циљана вредност у 2023. години***	***Циљана вредност у 2024. години***	***Извор верификације***
1	Успостављање система енергетског менаџмента	Постојање енергетског менаџера			1			

ПЛАНИРАНА СРЕДСТВА ЗА ПРОГРАМСКУ АКТИВНОСТ

Рбр.	***Конто***	***ОПИС***	***Вредност у базној години (2020)***		***Очекивана вредност у 2021. години***		***Вредност у 2022. години***		***Вредност у 2023. години***		***Вредност у 2024. години***		***Укупно (2022-2024)***	
			Приходи из буџета	***Приходи из осталих извора***	***Приходи из буџета***	***Приходи из осталих извора***	***Приходи из буџета***	***Приходи из осталих извора***	***Приходи из буџета***	***Приходи из осталих извора***	***Приходи из буџета***	***Приходи из осталих извора***	***Приходи из буџета***	***Приходи из осталих извора***
1	*2*	*3*	*4*	*5*	*6*	*7*	*8*	*9*	*10*	*11*	*12*	*13*	*14=(8+10+12)*	*15=(9+11+13)*
8	700000	ТЕКУЋИ ПРИХОДИ (9 + 32 + 44 + 69 + 74 +78)					2.200.000	2.000.000					2.200.000	2.000.000

ПЛАНИРАНА СРЕДСТВА ЗА ПРОГРАМСКУ АКТИВНОСТ

Рбр.	***Конто***	***ОПИС***	***Вредност у базној години (2020)***		***Очекивана вредност у 2021. години***		***Вредност у 2022. години***		***Вредност у 2023. години***		***Вредност у 2024. години***		***Укупно (2022-2024)***	
			Приходи из буџета	***Приходи из осталих извора***	***Приходи из буџета***	***Приходи из осталих извора***	***Приходи из буџета***	***Приходи из осталих извора***	***Приходи из буџета***	***Приходи из осталих извора***	***Приходи из буџета***	***Приходи из осталих извора***	***Приходи из буџета***	***Приходи из осталих извора***
1	*2*	*3*	*4*	*5*	*6*	*7*	*8*	*9*	*10*	*11*	*12*	*13*	*14=(8+10+12)*	*15=(9+11+13)*
32	730000	ДОНАЦИЈЕ, ПОМОЋИ И ТРАНСФЕРИ (33 + 36 + 41)						2.000.000						2.000.000
41	733000	ТРАНСФЕРИ ОД ДРУГИХ НИВОА ВЛАСТИ (42 + 43)						2.000.000						2.000.000
78	790000	ПРИХОДИ ИЗ БУЏЕТА (79)					2.200.000						2.200.000	
79	791000	ПРИХОДИ ИЗ БУЏЕТА (80)					2.200.000						2.200.000	
146		УКУПНИ ПРИХОДИ, ПРИМАЊА И ПРЕНЕТА СРЕДСТВА ИЗ ПРЕТХОДНЕ ГОДИНЕ (1 + 8 + 81 + 106)				0	2.200.000	2.000.000					2.200.000	2.000.000
147	400000	ТЕКУЋИ РАСХОДИ (148+166+211+226+250+263+279+294)					2.200.000	2.000.000					2.200.000	2.000.000
166	420000	КОРИШЋЕЊЕ УСЛУГА И РОБА (167 + 175 + 181 + 190 + 198 + 201)					200.000						200.000	
190	424000	СПЕЦИЈАЛИЗОВАНЕ УСЛУГЕ (од 191 до197)					200.000						200.000	
279	470000	СОЦИЈАЛНО ОСИГУРАЊЕ И СОЦИЈАЛНА ЗАШТИТА (280 + 284)					2.000.000	2.000.000					2.000.000	2.000.000
284	472000	НАКНАДЕ ЗА СОЦИЈАЛНУ ЗАШТИТУ ИЗ БУЏЕТА (од 285 до 293)					2.000.000	2.000.000					2.000.000	2.000.000
405		УКУПНИ РАСХОДИ И ИЗДАЦИ (147 + 311 + 357)				0	2.200.000	2.000.000					2.200.000	2.000.000
		Разлика (146-405) *[Укупни приходи, примања и пренета средства - Укупни расходи и издаци]*												

Шифра	***Извори финансирања програмске активности***	***Вредност у базној години (2020)***	***Очекивана вредност у 2021. години***	***Вредност у 2022. години***	***Вредност у 2023. години***	***Вредност у 2024. години***	***Укупно (2022-2024)***
1	*2*	*3*	*4*	*5*	*6*	*7*	*8=(5+6+7)*
01	Приходи из буџета			2.200.000			2.200.000
07	Трансфери од других нивоа власти			2.000.000			2.000.000

Образац 2. Програмска активност

ПЛАНИРАНА СРЕДСТВА ЗА ПРОГРАМСКУ АКТИВНОСТ

Рбр.	Конто	ОПИС	Вредност у базној години (2020)		Очекивана вредност у 2021. години		Вредност у 2022. години		Вредност у 2023. години		Вредност у 2024. години		Укупно (2022-2024)	
			Приходи из буџета	Приходи из осталих извора	Приходи из буџета	Приходи из осталих извора	Приходи из буџета	Приходи из осталих извора	Приходи из буџета	Приходи из осталих извора	Приходи из буџета	Приходи из осталих извора	Приходи из буџета	Приходи из осталих извора
1	2	3	4	5	6	7	8	9	10	11	12	13	14=(8+10+12)	15=(9+11+13)
УКУПНО ЗА:		0501-0001 Енергетски менаџмент						4.200.000						4.200.000
		Разлика (укупни расходи и издаци - укупни извори)												

* 1-3 циља за сваку програмску активност

** 1-3 индикатора исхода/излазног резултата за сваки циљ

Одговорно лице

Датум: _____ _____

Образац 3. Пројекат

Обрасци за припрему програмског буџета

3. ПРОЈЕКАТ

Програм коме припада:	Програм 17. Енергетска ефикасност и обновљиви извори енергије
Шифра пројекта:	0501
Назив пројекта:	
Функција:	
Назив организационе јединице/Буџетски корисник:	
Сврха:	
Основ:	
Опис:	
Трајање пројекта:	
Одговорно лице за спровођење пројекта:	

	Циљ*	Индикатори**						
		Назив индикатора	Вредност у базној години (2019)	Очекивана вредност у 2020. години	Циљана вредност у 2021. години	Циљана вредност у 2022. години	Циљана вредност у 2023. години	Извор верификације
1								

ПЛАНИРАНА СРЕДСТВА ЗА ПРОЈЕКАТ

Рбр.	Конто	ОПИС	Вредност у базној години (2019)		Очекивана вредност у 2020. години		Вредност у 2021. години		Вредност у 2022. години		Вредност у 2023. години		Укупно (2021-2023)	
			Приходи из буџета	Приходи из осталих извора	Приходи из буџета	Приходи из осталих извора	Приходи из буџета	Приходи из осталих извора	Приходи из буџета	Приходи из осталих извора	Приходи из буџета	Приходи из осталих извора	Приходи из буџета	Приходи из осталих извора
1	2	3	4	5	6	7	8	9	10	11	12	13	14=(8+10+12)	15=(9+11+13)

Образац 3. Пројекат

ПЛАНИРАНА СРЕДСТВА ЗА ПРОЈЕКАТ

Рбр.	Конто	ОПИС	Вредност у базној години (2019)		Очекивана вредност у 2020. години		Вредност у 2021. години		Вредност у 2022. години		Вредност у 2023. години		Укупно (2021-2023)	
			Приходи из буџета	Приходи из осталих извора	Приходи из буџета	Приходи из осталих извора	Приходи из буџета	Приходи из осталих извора	Приходи из буџета	Приходи из осталих извора	Приходи из буџета	Приходи из осталих извора	Приходи из буџета	Приходи из осталих извора
1	2	3	4	5	6	7	8	9	10	11	12	13	14=(8+10+12)	15=(9+11+13)
1	300000	КАПИТАЛ, УТВРЂИВАЊЕ РЕЗУЛТАТА ПОСЛОВАЊА И ВАНБИЛАНСНА ЕВИДЕНЦИЈА (2 + 5)												
2	310000	КАПИТАЛ (3)												
3	311000	КАПИТАЛ (4)												
4	311700	Пренета неутрошена средства из ранијих година												
5	320000	УТВРЂИВАЊЕ РЕЗУЛТАТА ПОСЛОВАЊА (6)												
6	321000	УТВРЂИВАЊЕ РЕЗУЛТАТА ПОСЛОВАЊА (7)												
7	321300	Нераспоређени вишак прихода и примања или дефицит из ранијих година												
8	700000	ТЕКУЋИ ПРИХОДИ (9 + 32 + 44 + 69 + 74 +78)												
9	710000	ПОРЕЗИ (10 + 14 + 16 + 23 + 29)												
10	711000	ПОРЕЗ НА ДОХОДАК, ДОБИТ И КАПИТАЛНЕ ДОБИТКЕ (од 11 до 13)												
11	711100	Порези на доходак и капиталне добитке које плаћају физичка лица												
12	711200	Порези на добит и капиталне добитке које плаћају предузећа и друга правна лица												
13	711300	Порези на доходак, добит и капиталне добитке који се не могу разврстати између физичких и правних лица												
14	712000	ПОРЕЗ НА ФОНД ЗАРАДА (15)												
15	712100	Порез на фонд зарада												

Образац 3. Пројекат

ПЛАНИРАНА СРЕДСТВА ЗА ПРОЈЕКАТ

Рбр.	Конто	ОПИС	Вредност у базној години (2019)		Очекивана вредност у 2020. години		Вредност у 2021. години		Вредност у 2022. години		Вредност у 2023. години		Укупно (2021-2023)	
			Приходи из буџета	Приходи из осталих извора	Приходи из буџета	Приходи из осталих извора	Приходи из буџета	Приходи из осталих извора	Приходи из буџета	Приходи из осталих извора	Приходи из буџета	Приходи из осталих извора	Приходи из буџета	Приходи из осталих извора
1	2	3	4	5	6	7	8	9	10	11	12	13	14=(8+10+12)	15=(9+11+13)
16	713000	ПОРЕЗ НА ИМОВИНУ (од 17 до 22)												
17	713100	Периодични порези на непокретности												
18	713200	Периодични порези на нето имовину												
19	713300	Порези на заоставштину, наслеђе и поклон												
20	713400	Порези на финансијске и капиталне трансакције												
21	713500	Други једнократни порези на имовину												
22	713600	Други периодични порези на имовину												
23	714000	ПОРЕЗ НА ДОБРА И УСЛУГЕ (од 24 до 28)												
24	714100	Општи порези на добра и услуге												
25	714300	Добит фискалних монопола												
26	714400	Порези на појединачне услуге												
27	714500	Порези, таксе и накнаде на употребу добара, на дозволу да се добра употребљавају или делатности обављају												
28	714600	Други порези на добра и услуге												
29	716000	ДРУГИ ПОРЕЗИ (30 + 31)												
30	716100	Други порези које искључиво плаћају предузећа, односно предузетници												
31	716200	Други порези које плаћају остала лица или који се не могу идентификовати												

Образац 3. Пројекат

ПЛАНИРАНА СРЕДСТВА ЗА ПРОЈЕКАТ

Рбр.	Конто	ОПИС	Вредност у базној години (2019)		Очекивана вредност у 2020. години		Вредност у 2021. години		Вредност у 2022. години		Вредност у 2023. години		Укупно (2021-2023)	
			Приходи из буџета	Приходи из осталих извора	Приходи из буџета	Приходи из осталих извора	Приходи из буџета	Приходи из осталих извора	Приходи из буџета	Приходи из осталих извора	Приходи из буџета	Приходи из осталих извора	Приходи из буџета	Приходи из осталих извора
1	2	3	4	5	6	7	8	9	10	11	12	13	14=(8+10+12)	15=(9+11+13)
32	730000	ДОНАЦИЈЕ, ПОМОЋИ И ТРАНСФЕРИ (33 + 36 + 41)												
33	731000	ДОНАЦИЈЕ ОД ИНОСТРАНИХ ДРЖАВА (34 + 35)												
34	731100	Текуће донације од иностраних држава												
35	731200	Капиталне донације од иностраних држава												
36	732000	ДОНАЦИЈЕ И ПОМОЋИ ОД МЕЂУНАРОДНИХ ОРГАНИЗАЦИЈА (од 37 до 40)												
37	732100	Текуће донације од међународних организација												
38	732200	Капиталне донације од међународних организација												
39	732300	Текуће помоћи од ЕУ												
40	732400	Капиталне помоћи од ЕУ												
41	733000	ТРАНСФЕРИ ОД ДРУГИХ НИВОА ВЛАСТИ (42 + 43)												
42	733100	Текући трансфери од других нивоа власти												
43	733200	Капитални трансфери од других нивоа власти												
44	740000	ДРУГИ ПРИХОДИ (45 + 52 + 57 + 64 + 67)												
45	741000	ПРИХОДИ ОД ИМОВИНЕ (од 46 до 51)												
46	741100	Камате												
47	741200	Дивиденде												
48	741300	Повлачење прихода од квази корпорација												

Образац 3. Пројекат

ПЛАНИРАНА СРЕДСТВА ЗА ПРОЈЕКАТ

Рбр.	Конто	ОПИС	Вредност у базној години (2019)		Очекивана вредност у 2020. години		Вредност у 2021. години		Вредност у 2022. години		Вредност у 2023. години		Укупно (2021-2023)	
			Приходи из буџета	Приходи из осталих извора	Приходи из буџета	Приходи из осталих извора	Приходи из буџета	Приходи из осталих извора	Приходи из буџета	Приходи из осталих извора	Приходи из буџета	Приходи из осталих извора	Приходи из буџета	Приходи из осталих извора
1	2	3	4	5	6	7	8	9	10	11	12	13	14=(8+10+12)	15=(9+11+13)
49	741400	Приход од имовине који припада имаоцима полиса осигурања												
50	741500	Закуп непроизведене имовине												
51	741600	Финансијске промене на финансијским лизинзима												
52	742000	ПРИХОДИ ОД ПРОДАЈЕ ДОБАРА И УСЛУГА (од 53 до 56)												
53	742100	Приходи од продаје добара и услуга или закупа од стране тржишних организација												
54	742200	Таксе и накнаде												
55	742300	Споредне продаје добара и услуга које врше државне нетржишне јединице												
56	742400	Импутиране продаје добара и услуга												
57	743000	НОВЧАНЕ КАЗНЕ И ОДУЗЕТА ИМОВИНСКА КОРИСТ (од 58 до 63)												
58	743100	Приходи од новчаних казни за кривична дела												
59	743200	Приходи од новчаних казни за привредне преступе												
60	743300	Приходи од новчаних казни за прекршаје												
61	743400	Приходи од пенала												
62	743500	Приходи од одузете имовинске користи												
63	743900	Остале новчане казне, пенали и приходи од одузете имовинске користи												
64	744000	ДОБРОВОЉНИ ТРАНСФЕРИ ОД ФИЗИЧКИХ И ПРАВНИХ ЛИЦА (65 + 66)												

Образац 3. Пројекат

ПЛАНИРАНА СРЕДСТВА ЗА ПРОЈЕКАТ

Рбр.	Конто	ОПИС	Вредност у базној години (2019)		Очекивана вредност у 2020. години		Вредност у 2021. години		Вредност у 2022. години		Вредност у 2023. години		Укупно (2021-2023)	
			Приходи из буџета	Приходи из осталих извора	Приходи из буџета	Приходи из осталих извора	Приходи из буџета	Приходи из осталих извора	Приходи из буџета	Приходи из осталих извора	Приходи из буџета	Приходи из осталих извора	Приходи из буџета	Приходи из осталих извора
1	2	3	4	5	6	7	8	9	10	11	12	13	14=(8+10+12)	15=(9+11+13)
65	744100	Текући добровољни трансфери од физичких и правних лица												
66	744200	Капитални добровољни трансфери од физичких и правних лица												
67	745000	**МЕШОВИТИ И НЕОДРЕЂЕНИ ПРИХОДИ (68)**												
68	745100	Мешовити и неодређени приходи												
69	770000	**МЕМОРАНДУМСКЕ СТАВКЕ ЗА РЕФУНДАЦИЈУ РАСХОДА (70 + 72)**												
70	771000	**МЕМОРАНДУМСКЕ СТАВКЕ ЗА РЕФУНДАЦИЈУ РАСХОДА (71)**												
71	771100	Меморандумске ставке за рефундацију расхода												
72	772000	**МЕМОРАНДУМСКЕ СТАВКЕ ЗА РЕФУНДАЦИЈУ РАСХОДА ИЗ ПРЕТХОДНЕ ГОДИНЕ (73)**												
73	772100	Меморандумске ставке за рефундацију расхода из претходне године												
74	780000	**ТРАНСФЕРИ ИЗМЕЂУ БУЏЕТСКИХ КОРИСНИКА НА ИСТОМ НИВОУ (75)**												
75	781000	**ТРАНСФЕРИ ИЗМЕЂУ БУЏЕТСКИХ КОРИСНИКА НА ИСТОМ НИВОУ (76 + 77)**												
76	781100	Трансфери између буџетских корисника на истом нивоу												
77	781300	Трансфери између организација обавезног социјалног осигурања												
78	790000	**ПРИХОДИ ИЗ БУЏЕТА (79)**												
79	791000	**ПРИХОДИ ИЗ БУЏЕТА (80)**												
80	791100	Приходи из буџета												

Образац 3. Пројекат

ПЛАНИРАНА СРЕДСТВА ЗА ПРОЈЕКАТ

Рбр.	Конто	ОПИС	Вредност у базној години (2019)		Очекивана вредност у 2020. години		Вредност у 2021. години		Вредност у 2022. години		Вредност у 2023. години		Укупно (2021-2023)	
			Приходи из буџета	Приходи из осталих извора	Приходи из буџета	Приходи из осталих извора	Приходи из буџета	Приходи из осталих извора	Приходи из буџета	Приходи из осталих извора	Приходи из буџета	Приходи из осталих извора	Приходи из буџета	Приходи из осталих извора
1	2	3	4	5	6	7	8	9	10	11	12	13	14=(8+10+12)	15=(9+11+13)
81	800000	**ПРИМАЊА ОД ПРОДАЈЕ НЕФИНАНСИЈСКЕ ИМОВИНЕ (82 + 89 + 96 + 99)**												
82	810000	**ПРИМАЊА ОД ПРОДАЈЕ ОСНОВНИХ СРЕДСТАВА (83 + 85 + 87)**												
83	811000	**ПРИМАЊА ОД ПРОДАЈЕ НЕПОКРЕТНОСТИ (84)**												
84	811100	Примања од продаје непокретности												
85	812000	**ПРИМАЊА ОД ПРОДАЈЕ ПОКРЕТНЕ ИМОВИНЕ (86)**												
86	812100	Примања од продаје покретне имовине												
87	813000	**ПРИМАЊА ОД ПРОДАЈЕ ОСТАЛИХ ОСНОВНИХ СРЕДСТАВА (88)**												
88	813100	Примања од продаје осталих основних средстава												
89	820000	**ПРИМАЊА ОД ПРОДАЈЕ ЗАЛИХА (90 + 92 + 94)**												
90	821000	**ПРИМАЊА ОД ПРОДАЈЕ РОБНИХ РЕЗЕРВИ (91)**												
91	821100	Примања од продаје робних резерви												
92	822000	**ПРИМАЊА ОД ПРОДАЈЕ ЗАЛИХА ПРОИЗВОДЊЕ (93)**												
93	822100	Примања од продаје залиха производње												
94	823000	**ПРИМАЊА ОД ПРОДАЈЕ РОБЕ ЗА ДАЉУ ПРОДАЈУ (95)**												
95	823100	Примања од продаје робе за даљу продају												
96	830000	**ПРИМАЊА ОД ПРОДАЈЕ ДРАГОЦЕНОСТИ (97)**												
97	831000	**ПРИМАЊА ОД ПРОДАЈЕ ДРАГОЦЕНОСТИ (98)**												

Образац 3. Пројекат

ПЛАНИРАНА СРЕДСТВА ЗА ПРОЈЕКАТ

Рбр.	Конто	ОПИС	Вредност у базној години (2019)		Очекивана вредност у 2020. години		Вредност у 2021. години		Вредност у 2022. години		Вредност у 2023. години		Укупно (2021-2023)	
			Приходи из буџета	Приходи из осталих извора	Приходи из буџета	Приходи из осталих извора	Приходи из буџета	Приходи из осталих извора	Приходи из буџета	Приходи из осталих извора	Приходи из буџета	Приходи из осталих извора	Приходи из буџета	Приходи из осталих извора
1	2	3	4	5	6	7	8	9	10	11	12	13	14=(8+10+12)	15=(9+11+13)
98	831100	Примања од продаје драгоцености												
99	840000	**ПРИМАЊА ОД ПРОДАЈЕ ПРИРОДНЕ ИМОВИНЕ (100 + 102 + 104)**												
100	841000	**ПРИМАЊА ОД ПРОДАЈЕ ЗЕМЉИШТА (101)**												
101	841100	Примања од продаје земљишта												
102	842000	**ПРИМАЊА ОД ПРОДАЈЕ ПОДЗЕМНИХ БЛАГА (103)**												
103	842100	Примања од продаје подземних блага												
104	843000	**ПРИМАЊА ОД ПРОДАЈЕ ШУМА И ВОДА (105)**												
105	843100	Примања од продаје шума и вода												
106	900000	**ПРИМАЊА ОД ЗАДУЖИВАЊА И ПРОДАЈЕ ФИНАНСИЈСКЕ ИМОВИНЕ (107 + 126)**												
107	910000	**ПРИМАЊА ОД ЗАДУЖИВАЊА (108+118)**												
108	911000	**ПРИМАЊА ОД ДОМАЋИХ ЗАДУЖИВАЊА (од 109 до 117)**												
109	911100	Примања од емитовања домаћих хартија од вредности, изузев акција												
110	911200	Примања од задуживања од осталих нивоа власти												
111	911300	Примања од задуживања од јавних финансијских институција у земљи												
112	911400	Примања од задуживања од пословних банака у земљи												
113	911500	Примања од задуживања код осталих поверилаца у земљи												
114	911600	Примања од задуживања од домаћинстава у земљи												

Образац 3. Пројекат

ПЛАНИРАНА СРЕДСТВА ЗА ПРОЈЕКАТ

Рбр.	Конто	ОПИС	Вредност у базној години (2019)		Очекивана вредност у 2020. години		Вредност у 2021. години		Вредност у 2022. години		Вредност у 2023. години		Укупно (2021-2023)	
			Приходи из буџета	Приходи из осталих извора	Приходи из буџета	Приходи из осталих извора	Приходи из буџета	Приходи из осталих извора	Приходи из буџета	Приходи из осталих извора	Приходи из буџета	Приходи из осталих извора	Приходи из буџета	Приходи из осталих извора
1	2	3	4	5	6	7	8	9	10	11	12	13	14=(8+10+12)	15=(9+11+13)
115	911700	Примања од домаћих финансијских деривата												
116	911800	Примања од домаћих меница												
117	911900	Исправка унутрашњег дуга												
118	912000	**ПРИМАЊА ОД ИНОСТРАНОГ ЗАДУЖИВАЊА (од 119 + 125)**												
119	912100	Примања од емитовања хартија од вредности, изузев акција, на иностраном финансијском тржишту												
120	912200	Примања од задуживања од иностраних држава												
121	912300	Примања од задуживања од мултилатералних институција												
122	912400	Примања од задуживања од иностраних пословних банака												
123	912500	Примања од задуживања од осталих иностраних поверилаца												
124	912600	Примања од иностраних финансијских деривата												
125	912900	Исправка спољног дуга												
126	920000	**ПРИМАЊА ОД ПРОДАЈЕ ФИНАНСИЈСКЕ ИМОВИНЕ (127 + 137)**												
127	921000	**ПРИМАЊА ОД ПРОДАЈЕ ДОМАЋЕ ФИНАНСИЈСКЕ ИМОВИНЕ (од 128 до 136)**												
128	921100	Примања од продаје домаћих хартија од вредности, изузев акција												
129	921200	Примања од отплате кредита датих осталим нивоима власти												
130	921300	Примања од отплате кредита датих домаћим јавним финансијским институцијама												

Образац 3. Пројекат

ПЛАНИРАНА СРЕДСТВА ЗА ПРОЈЕКАТ

Рбр.	Конто	ОПИС	Вредност у базној години (2019)		Очекивана вредност у 2020. години		Вредност у 2021. години		Вредност у 2022. години		Вредност у 2023. години		Укупно (2021-2023)	
			Приходи из буџета	Приходи из осталих извора	Приходи из буџета	Приходи из осталих извора	Приходи из буџета	Приходи из осталих извора	Приходи из буџета	Приходи из осталих извора	Приходи из буџета	Приходи из осталих извора	Приходи из буџета	Приходи из осталих извора
1	2	3	4	5	6	7	8	9	10	11	12	13	14=(8+10+12)	15=(9+11+13)
131	921400	Примања од отплате кредита домаћим пословним банкама												
132	921500	Примања од отплате кредита датих домаћим јавним нефинансијским институцијама												
133	921600	Примања од отплате кредита датих физичким лицима и домаћинствима у земљи												
134	921700	Примања од отплате кредита датих удружењима грађана у земљи												
135	921800	Примања од отплате кредита датих нефинансијским приватним предузећима у земљи												
136	921900	Примања од продаје домаћих акција и осталог капитала												
137	**922000**	**ПРИМАЊА ОД ПРОДАЈЕ СТРАНЕ ФИНАНСИЈСКЕ ИМОВИНЕ (од 138 до 145)**												
138	922100	Примања од продаје страних хартија од вредности, изузев акција												
139	922200	Примања од отплате кредита датих страним владама												
140	922300	Примања од отплате кредита датих међународним организацијама												
141	922400	Примања од отплате кредита датих страним пословним банкама												
142	922500	Примања од отплате кредита датих страним нефинансијским институцијама												
143	922600	Примања од отплате кредита датих страним невладиним организацијама												
144	922700	Примања од продаје страних акција и осталог капитала												
145	922800	Примања од продаје стране валуте												

Образац 3. Пројекат

ПЛАНИРАНА СРЕДСТВА ЗА ПРОЈЕКАТ

Рбр.	Конто	ОПИС	Вредност у базној години (2019)		Очекивана вредност у 2020. години		Вредност у 2021. години		Вредност у 2022. години		Вредност у 2023. години		Укупно (2021-2023)	
			Приходи из буџета	Приходи из осталих извора	Приходи из буџета	Приходи из осталих извора	Приходи из буџета	Приходи из осталих извора	Приходи из буџета	Приходи из осталих извора	Приходи из буџета	Приходи из осталих извора	Приходи из буџета	Приходи из осталих извора
1	2	3	4	5	6	7	8	9	10	11	12	13	14=(8+10+12)	15=(9+11+13)
146		**УКУПНИ ПРИХОДИ, ПРИМАЊА И ПРЕНЕТА СРЕДСТВА ИЗ ПРЕТХОДНЕ ГОДИНЕ (1 + 8 + 81 + 106)**												
147	**400000**	**ТЕКУЋИ РАСХОДИ (148+166+211+226+250+263+279+294)**												
148	**410000**	**РАСХОДИ ЗА ЗАПОСЛЕНЕ (149+151+155+157+162+164)**												
149	**411000**	**ПЛАТЕ, ДОДАЦИ И НАКНАДЕ ЗАПОСЛЕНИХ (ЗАРАДЕ) (150)**												
150	411100	Плате, додаци и накнаде запослених												
151	**412000**	**СОЦИЈАЛНИ ДОПРИНОСИ НА ТЕРЕТ ПОСЛОДАВЦА (од 152 до 154)**												
152	412100	Допринос за пензијско и инвалидско осигурање												
153	412200	Допринос за здравствено осигурање												
154	412300	Допринос за незапосленост												
155	**413000**	**НАКНАДЕ У НАТУРИ (156)**												
156	413100	Накнаде у натури												
157	**414000**	**СОЦИЈАЛНА ДАВАЊА ЗАПОСЛЕНИМА (од 158 до 161)**												
158	414100	Исплата накнада за време одсуствовања с посла на терет фондова												
159	414200	Расходи за образовање деце запослених												
160	414300	Отпремнине и помоћи												

Образац 3. Пројекат

ПЛАНИРАНА СРЕДСТВА ЗА ПРОЈЕКАТ

Рбр.	Конто	ОПИС	Вредност у базној години (2019)		Очекивана вредност у 2020. години		Вредност у 2021. години		Вредност у 2022. години		Вредност у 2023. години		Укупно (2021-2023)	
			Приходи из буџета	Приходи из осталих извора	Приходи из буџета	Приходи из осталих извора	Приходи из буџета	Приходи из осталих извора	Приходи из буџета	Приходи из осталих извора	Приходи из буџета	Приходи из осталих извора	Приходи из буџета	Приходи из осталих извора
1	2	3	4	5	6	7	8	9	10	11	12	13	14=(8+10+12)	15=(9+11+13)
161	414400	Помоћ у медицинском лечењу запосленог или чланова уже породице и друге помоћи запосленом												
162	415000	**НАКНАДА ТРОШКОВА ЗА ЗАПОСЛЕНЕ (163)**												
163	415100	Накнаде трошкова за запослене												
164	416000	**НАГРАДЕ ЗАПОСЛЕНИМА И ОСТАЛИ ПОСЕБНИ РАСХОДИ (165)**												
165	416100	Награде запосленима и остали посебни расходи												
166	420000	**КОРИШЋЕЊЕ УСЛУГА И РОБА (167 + 175 + 181 + 190 + 198 + 201)**												
167	421000	**СТАЛНИ ТРОШКОВИ (од 168 до 174)**												
168	421100	Трошкови платног промета и банкарских услуга												
169	421200	Енергетске услуге												
170	421300	Комуналне услуге												
171	421400	Услуге комуникација												
172	421500	Трошкови осигурања												
173	421600	Закуп имовине и опреме												
174	421900	Остали трошкови												
175	422000	**ТРОШКОВИ ПУТОВАЊА (од 176 до 180)**												
176	422100	Трошкови службених путовања у земљи												
177	422200	Трошкови службених путовања у иностранство												

Образац 3. Пројекат

ПЛАНИРАНА СРЕДСТВА ЗА ПРОЈЕКАТ

Рбр.	Конто	ОПИС	Вредност у базној години (2019)		Очекивана вредност у 2020. години		Вредност у 2021. години		Вредност у 2022. години		Вредност у 2023. години		Укупно (2021-2023)	
			Приходи из буџета	Приходи из осталих извора	Приходи из буџета	Приходи из осталих извора	Приходи из буџета	Приходи из осталих извора	Приходи из буџета	Приходи из осталих извора	Приходи из буџета	Приходи из осталих извора	Приходи из буџета	Приходи из осталих извора
1	2	3	4	5	6	7	8	9	10	11	12	13	14=(8+10+12)	15=(9+11+13)
178	422300	Трошкови путовања у оквиру редовног рада												
179	422400	Трошкови путовања ученика												
180	422900	Остали трошкови транспорта												
181	423000	**УСЛУГЕ ПО УГОВОРУ (од 182 до 189)**												
182	423100	Административне услуге												
183	423200	Компјутерске услуге												
184	423300	Услуге образовања и усавршавања запослених												
185	423400	Услуге информисања												
186	423500	Стручне услуге												
187	423600	Услуге за домаћинство и угоститељство												
188	423700	Репрезентација												
189	423900	Остале опште услуге												
190	424000	**СПЕЦИЈАЛИЗОВАНЕ УСЛУГЕ (од 191 до197)**												
191	424100	Пољопривредне услуге												
192	424200	Услуге образовања, културе и спорта												
193	424300	Медицинске услуге												
194	424400	Услуге одржавања аутопутева												
195	424500	Услуге одржавања националних паркова и природних површина												

Образац 3. Пројекат

ПЛАНИРАНА СРЕДСТВА ЗА ПРОЈЕКАТ

Рбр.	Конто	ОПИС	Вредност у базној години (2019)		Очекивана вредност у 2020. години		Вредност у 2021. години		Вредност у 2022. години		Вредност у 2023. години		Укупно (2021-2023)	
			Приходи из буџета	Приходи из осталих извора	Приходи из буџета	Приходи из осталих извора	Приходи из буџета	Приходи из осталих извора	Приходи из буџета	Приходи из осталих извора	Приходи из буџета	Приходи из осталих извора	Приходи из буџета	Приходи из осталих извора
1	2	3	4	5	6	7	8	9	10	11	12	13	14=(8+10+12)	15=(9+11+13)
196	424600	Услуге очувања животне средине, науке и геодетске услуге												
197	424900	Остале специјализоване услуге												
198	**425000**	**ТЕКУЋЕ ПОПРАВКЕ И ОДРЖАВАЊЕ (199 + 200)**												
199	425100	Текуће поправке и одржавање зграда и објеката												
200	425200	Текуће поправке и одржавање опреме												
201	**426000**	**МАТЕРИЈАЛ (од 202 до 210)**												
202	426100	Административни материјал												
203	426200	Материјали за пољопривреду												
204	426300	Материјали за образовање и усавршавање запослених												
205	426400	Материјали за саобраћај												
206	426500	Материјали за очување животне средине и науку												
207	426600	Материјали за образовање, културу и спорт												
208	426700	Медицински и лабораторијски материјали												
209	426800	Материјали за одржавање хигијене и угоститељство												
210	426900	Материјали за посебне намене												
211	**430000**	**АМОРТИЗАЦИЈА И УПОТРЕБА СРЕДСТАВА ЗА РАД (212 + 216 + 218 + 220 + 224)**												
212	**431000**	**АМОРТИЗАЦИЈА НЕКРЕТНИНА И ОПРЕМЕ (од 213 до 215)**												

Образац 3. Пројекат

ПЛАНИРАНА СРЕДСТВА ЗА ПРОЈЕКАТ

Рбр.	Конто	ОПИС	Вредност у базној години (2019)		Очекивана вредност у 2020. години		Вредност у 2021. години		Вредност у 2022. години		Вредност у 2023. години		Укупно (2021-2023)	
			Приходи из буџета	Приходи из осталих извора	Приходи из буџета	Приходи из осталих извора	Приходи из буџета	Приходи из осталих извора	Приходи из буџета	Приходи из осталих извора	Приходи из буџета	Приходи из осталих извора	Приходи из буџета	Приходи из осталих извора
1	2	3	4	5	6	7	8	9	10	11	12	13	14=(8+10+12)	15=(9+11+13)
213	431100	Амортизација зграда и грађевинских објеката												
214	431200	Амортизација опреме												
215	431300	Амортизација осталих некретнина и опреме												
216	**432000**	**АМОРТИЗАЦИЈА КУЛТИВИСАНЕ ИМОВИНЕ (217)**												
217	432100	Амортизација култивисане опреме												
218	**433000**	**УПОТРЕБА ДРАГОЦЕНОСТИ (219)**												
219	433100	Употреба драгоцености												
220	**434000**	**УПОТРЕБА ПРИРОДНЕ ИМОВИНЕ (од 221 до 223)**												
221	434100	Употреба земљишта												
222	434200	Употреба подземног блага												
223	434300	Употреба шума и вода												
224	**435000**	**АМОРТИЗАЦИЈА НЕМАТЕРИЈАЛНЕ ИМОВИНЕ (225)**												
225	435100	Амортизација нематеријалне имовине												
226	**440000**	**ОТПЛАТА КАМАТА И ПРАТЕЋИ ТРОШКОВИ ЗАДУЖИВАЊА (227 + 237 + 244 + 246)**												
227	**441000**	**ОТПЛАТЕ ДОМАЋИХ КАМАТА (од 228 до 236)**												
228	441100	Отплата камата на домаће хартије од вредности												
229	441200	Отплата камата осталим нивоима власти												

Образац 3. Пројекат

ПЛАНИРАНА СРЕДСТВА ЗА ПРОЈЕКАТ

Рбр.	Конто	ОПИС	Вредност у базној години (2019)		Очекивана вредност у 2020. години		Вредност у 2021. години		Вредност у 2022. години		Вредност у 2023. години		Укупно (2021-2023)	
			Приходи из буџета	Приходи из осталих извора	Приходи из буџета	Приходи из осталих извора	Приходи из буџета	Приходи из осталих извора	Приходи из буџета	Приходи из осталих извора	Приходи из буџета	Приходи из осталих извора	Приходи из буџета	Приходи из осталих извора
1	2	3	4	5	6	7	8	9	10	11	12	13	14=(8+10+12)	15=(9+11+13)
230	441300	Отплата камата домаћим јавним финансијским институцијама												
231	441400	Отплата камата домаћим пословним банкама												
232	441500	Отплата камата осталим домаћим кредиторима												
233	441600	Отплата камата домаћинствима у земљи												
234	441700	Отплата камата на домаће финансијске деривате												
235	441800	Отплата камата на домаће менице												
236	441900	Финансијске промене на финансијским лизинзима												
237	**442000**	**ОТПЛАТА СТРАНИХ КАМАТА (од 238 до 243)**												
238	442100	Отплата камата на хартије од вредности емитоване на иностраном финансијском тржишту												
239	442200	Отплата камата страним владама												
240	442300	Отплата камата мултилатералним институцијама												
241	442400	Отплата камата страним пословним банкама												
242	442500	Отплата камата осталим страним кредиторима												
243	442600	Отплата камата на стране финансијске деривате												
244	**443000**	**ОТПЛАТА КАМАТА ПО ГАРАНЦИЈАМА 245)**												
245	443100	Отплата камата по гаранцијама												
246	**444000**	**ПРАТЕЋИ ТРОШКОВИ ЗАДУЖИВАЊА (од 247 до 249)**												

Образац 3. Пројекат

ПЛАНИРАНА СРЕДСТВА ЗА ПРОЈЕКАТ

Рбр.	Конто	ОПИС	Вредност у базној години (2019)		Очекивана вредност у 2020. години		Вредност у 2021. години		Вредност у 2022. години		Вредност у 2023. години		Укупно (2021-2023)	
			Приходи из буџета	Приходи из осталих извора	Приходи из буџета	Приходи из осталих извора	Приходи из буџета	Приходи из осталих извора	Приходи из буџета	Приходи из осталих извора	Приходи из буџета	Приходи из осталих извора	Приходи из буџета	Приходи из осталих извора
1	2	3	4	5	6	7	8	9	10	11	12	13	14=(8+10+12)	15=(9+11+13)
247	444100	Негативне курсне разлике												
248	444200	Казне за кашњење												
249	444300	Остали пратећи трошкови задуживања												
250	**450000**	**СУБВЕНЦИЈЕ (251 + 254 + 257 + 260)**												
251	**451000**	**СУБВЕНЦИЈЕ ЈАВНИМ НЕФИНАНСИЈСКИМ ПРЕДУЗЕЋИМА И ОРГАНИЗАЦИЈАМА (252 + 253)**												
252	451100	Текуће субвенције јавним нефинансијским предузећима и организацијама												
253	451200	Капиталне субвенције јавним нефинансијским предузећима и организацијама												
254	**452000**	**СУБВЕНЦИЈЕ ПРИВАТНИМ ФИНАНСИЈСКИМ ИНСТИТУЦИЈАМА (255 + 256)**												
255	452100	Текуће субвенције приватним финансијским институцијама												
256	452200	Капиталне субвенције приватним финансијским институцијама												
257	**453000**	**СУБВЕНЦИЈЕ ЈАВНИМ ФИНАНСИЈСКИМ ИНСТИТУЦИЈАМА (258 + 259)**												
258	453100	Текуће субвенције јавним финансијским институцијама												
259	453200	Капиталне субвенције јавним финансијским институцијама												
260	**454000**	**СУБВЕНЦИЈЕ ПРИВАТНИМ ПРЕДУЗЕЋИМА (261 + 262)**												
261	454100	Текуће субвенције приватним предузећима												
262	454200	Капиталне субвенције приватним предузећима												

Образац 3. Пројекат

ПЛАНИРАНА СРЕДСТВА ЗА ПРОЈЕКАТ

Рбр.	Конто	ОПИС	Вредност у базној години (2019)		Очекивана вредност у 2020. години		Вредност у 2021. години		Вредност у 2022. години		Вредност у 2023. години		Укупно (2021-2023)	
			Приходи из буџета	Приходи из осталих извора	Приходи из буџета	Приходи из осталих извора	Приходи из буџета	Приходи из осталих извора	Приходи из буџета	Приходи из осталих извора	Приходи из буџета	Приходи из осталих извора	Приходи из буџета	Приходи из осталих извора
1	2	3	4	5	6	7	8	9	10	11	12	13	14=(8+10+12)	15=(9+11+13)
263	460000	ДОНАЦИЈЕ, ДОТАЦИЈЕ И ТРАНСФЕРИ (264 + 267 + 270 + 273 + 276)												
264	461000	ДОНАЦИЈЕ СТРАНИМ ВЛАДАМА (265 + 266)												
265	461100	Текуће донације страним владама												
266	461200	Капиталне донације страним владама												
267	462000	ДОТАЦИЈЕ МЕЂУНАРОДНИМ ОРГАНИЗАЦИЈАМА (268 + 269)												
268	462100	Текуће дотације међународним организацијама												
269	462200	Капиталне дотације међународним организацијама												
270	463000	ТРАНСФЕРИ ОСТАЛИМ НИВОИМА ВЛАСТИ (271 + 272)												
271	463100	Текући трансфери осталим нивоима власти												
272	463200	Капитални трансфери осталим нивоима власти												
273	464000	ДОТАЦИЈЕ ОРГАНИЗАЦИЈАМА ОБАВЕЗНОГ СОЦИЈАЛНОГ ОСИГУРАЊА (274 + 275)												
274	464100	Текуће дотације организацијама обавезног социјалног осигурања												
275	464200	Капиталне дотације организацијама обавезног социјалног осигурања												
276	465000	ОСТАЛЕ ДОТАЦИЈЕ И ТРАНСФЕРИ (277 + 278)												
277	465100	Остале текуће дотације и трансфери												
278	465200	Остале капиталне дотације и трансфери												
279	470000	СОЦИЈАЛНО ОСИГУРАЊЕ И СОЦИЈАЛНА ЗАШТИТА (280 + 284)												

Образац 3. Пројекат

ПЛАНИРАНА СРЕДСТВА ЗА ПРОЈЕКАТ

Рбр.	Конто	ОПИС	Вредност у базној години (2019)		Очекивана вредност у 2020. години		Вредност у 2021. години		Вредност у 2022. години		Вредност у 2023. години		Укупно (2021-2023)	
			Приходи из буџета	Приходи из осталих извора	Приходи из буџета	Приходи из осталих извора	Приходи из буџета	Приходи из осталих извора	Приходи из буџета	Приходи из осталих извора	Приходи из буџета	Приходи из осталих извора	Приходи из буџета	Приходи из осталих извора
1	2	3	4	5	6	7	8	9	10	11	12	13	14=(8+10+12)	15=(9+11+13)
280	471000	ПРАВА ИЗ СОЦИЈАЛНОГ ОСИГУРАЊА (ОРГАНИЗАЦИЈЕ ОБАВЕЗНОГ СОЦИЈАЛНОГ ОСИГУРАЊА) (од 281 до 283)												
281	471100	Права из социјалног осигурања која се исплаћују непосредно домаћинствима												
282	471200	Права из социјалног осигурања која се исплаћују непосредно пружаоцима услуга												
283	471900	Трансфери другим организацијама обавезног социјалног осигурања за допринос за осигурање												
284	472000	НАКНАДЕ ЗА СОЦИЈАЛНУ ЗАШТИТУ ИЗ БУЏЕТА (од 285 до 293)												
285	472100	Накнаде из буџета у случају болести и инвалидности												
286	472200	Накнаде из буџета за породиљско одсуство												
287	472300	Накнаде из буџета за децу и породицу												
288	472400	Накнаде из буџета за случај незапослености												
289	472500	Старосне и породичне пензије из буџета												
290	472600	Накнаде из буџета у случају смрти												
291	472700	Накнаде из буџета за образовање, културу, науку и спорт												
292	472800	Накнаде из буџета за становање и живот												
293	472900	Остале накнаде из буџета												
294	480000	ОСТАЛИ РАСХОДИ (295 + 298 + 302 + 304 + 307 + 309)												
295	481000	ДОТАЦИЈЕ НЕВЛАДИНИМ ОРГАНИЗАЦИЈАМА (296 + 297)												

Образац 3. Пројекат

ПЛАНИРАНА СРЕДСТВА ЗА ПРОЈЕКАТ

Рбр.	Конто	ОПИС	Вредност у базној години (2019)		Очекивана вредност у 2020. години		Вредност у 2021. години		Вредност у 2022. години		Вредност у 2023. години		Укупно (2021-2023)	
			Приходи из буџета	Приходи из осталих извора	Приходи из буџета	Приходи из осталих извора	Приходи из буџета	Приходи из осталих извора	Приходи из буџета	Приходи из осталих извора	Приходи из буџета	Приходи из осталих извора	Приходи из буџета	Приходи из осталих извора
1	2	3	4	5	6	7	8	9	10	11	12	13	14=(8+10+12)	15=(9+11+13)
296	481100	Дотације непрофитним организацијама које пружају помоћ домаћинствима												
297	481900	Дотације осталим непрофитним институцијама												
298	**482000**	**ПОРЕЗИ, ОБАВЕЗНЕ ТАКСЕ И КАЗНЕ (од 299 до 301)**												
299	482100	Остали порези												
300	482200	Обавезне таксе												
301	482300	Новчане казне и пенали												
302	**483000**	**НОВЧАНЕ КАЗНЕ И ПЕНАЛИ ПО РЕШЕЊУ СУДОВА (303)**												
303	483100	Новчане казне и пенали по решењу судова												
304	**484000**	**НАКНАДА ШТЕТЕ ЗА ПОВРЕДЕ ИЛИ ШТЕТУ НАСТАЛУ УСЛЕД ЕЛЕМЕНТАРНИХ НЕПОГОДА ИЛИ ДРУГИХ ПРИРОДНИХ УЗРОКА (305 + 306)**												
305	484100	Накнада штете за повреде или штету настalу услед елементарних непогода												
306	484200	Накнада штете од дивљачи												
307	**485000**	**НАКНАДА ШТЕТЕ ЗА ПОВРЕДЕ ИЛИ ШТЕТУ НАНЕТУ ОД СТРАНЕ ДРЖАВНИХ ОРГАНА (308)**												
308	485100	Накнада штете за повреде или штету нанету од стране државних органа												
309	**489000**	**РАСХОДИ КОЈИ СЕ ФИНАНСИРАЈУ ИЗ СРЕДСТАВА ЗА РЕАЛИЗАЦИЈУ НАЦИОНАЛНОГ ИНВЕСТИЦИОНОГ ПЛАНА (310)**												

Образац 3. Пројекат

ПЛАНИРАНА СРЕДСТВА ЗА ПРОЈЕКАТ

Рбр.	Конто	ОПИС	Вредност у базној години (2019)		Очекивана вредност у 2020. години		Вредност у 2021. години		Вредност у 2022. години		Вредност у 2023. години		Укупно (2021-2023)	
			Приходи из буџета	Приходи из осталих извора	Приходи из буџета	Приходи из осталих извора	Приходи из буџета	Приходи из осталих извора	Приходи из буџета	Приходи из осталих извора	Приходи из буџета	Приходи из осталих извора	Приходи из буџета	Приходи из осталих извора
1	2	3	4	5	6	7	8	9	10	11	12	13	14=(8+10+12)	15=(9+11+13)
310	489100	Расходи који се финансирају из средстава за реализацију националног инвестиционог плана												
311	**500000**	**ИЗДАЦИ ЗА НЕФИНАНСИЈСКУ ИМОВИНУ (312 + 334 + 343 + 346 + 354)**												
312	**510000**	**ОСНОВНА СРЕДСТВА (313 + 318 + 328 + 330 + 332)**												
313	**511000**	**ЗГРАДЕ И ГРАЂЕВИНСКИ ОБЈЕКТИ (од 314 до 317)**												
314	511100	Куповина зграда и објеката												
315	511200	Изградња зграда и објеката												
316	511300	Капитално одржавање зграда и објеката												
317	511400	Пројектно планирање												
318	**512000**	**МАШИНЕ И ОПРЕМА (од 319 до 327)**												
319	512100	Опрема за саобраћај												
320	512200	Административна опрема												
321	512300	Опрема за пољопривреду												
322	512400	Опрема за заштиту животне средине												
323	512500	Медицинска и лабораторијска опрема												
324	512600	Опрема за образовање, културу и спорт												
325	512700	Опрема за војску												
326	512800	Опрема за јавну безбедност												

Образац 3. Пројекат

ПЛАНИРАНА СРЕДСТВА ЗА ПРОЈЕКАТ

Рбр.	Конто	ОПИС	Вредност у базној години (2019)		Очекивана вредност у 2020. години		Вредност у 2021. години		Вредност у 2022. години		Вредност у 2023. години		Укупно (2021-2023)	
			Приходи из буџета	Приходи из осталих извора	Приходи из буџета	Приходи из осталих извора	Приходи из буџета	Приходи из осталих извора	Приходи из буџета	Приходи из осталих извора	Приходи из буџета	Приходи из осталих извора	Приходи из буџета	Приходи из осталих извора
1	2	3	4	5	6	7	8	9	10	11	12	13	14=(8+10+12)	15=(9+11+13)
327	512900	Опрема за производњу, моторна, непокретна и немоторна опрема												
328	513000	ОСТАЛЕ НЕКРЕТНИНЕ И ОПРЕМА (329)												
329	513100	Остале некретнине и опрема												
330	514000	КУЛТИВИСАНА ИМОВИНА (331)												
331	514100	Култивисана имовина												
332	515000	НЕМАТЕРИЈАЛНА ИМОВИНА (333)												
333	515100	Нематеријална имовина												
334	520000	ЗАЛИХЕ (335 + 337 + 341)												
335	521000	РОБНЕ РЕЗЕРВЕ (336)												
336	521100	Робне резерве												
337	522000	ЗАЛИХЕ ПРОИЗВОДЊЕ (од 338 до 340)												
338	522100	Залихе материјала												
339	522200	Залихе недовршене производње												
340	522300	Залихе готових производа												
341	523000	ЗАЛИХЕ РОБЕ ЗА ДАЉУ ПРОДАЈУ (342)												
342	523100	Залихе робе за даљу продају												
343	530000	ДРАГОЦЕНОСТИ (344)												
344	531000	ДРАГОЦЕНОСТИ (345)												

Образац 3. Пројекат

ПЛАНИРАНА СРЕДСТВА ЗА ПРОЈЕКАТ

Рбр.	Конто	ОПИС	Вредност у базној години (2019)		Очекивана вредност у 2020. години		Вредност у 2021. години		Вредност у 2022. години		Вредност у 2023. години		Укупно (2021-2023)	
			Приходи из буџета	Приходи из осталих извора	Приходи из буџета	Приходи из осталих извора	Приходи из буџета	Приходи из осталих извора	Приходи из буџета	Приходи из осталих извора	Приходи из буџета	Приходи из осталих извора	Приходи из буџета	Приходи из осталих извора
1	2	3	4	5	6	7	8	9	10	11	12	13	14=(8+10+12)	15=(9+11+13)
345	531100	Драгоцености												
346	540000	ПРИРОДНА ИМОВИНА (347 + 349 + 351)												
347	541000	ЗЕМЉИШТЕ (348)												
348	541100	Земљиште												
349	542000	РУДНА БОГАТСТВА (350)												
350	542100	Копови												
351	543000	ШУМЕ И ВОДЕ (352 + 353)												
352	543100	Шуме												
353	543200	Воде												
354	550000	НЕФИНАНСИЈСКА ИМОВИНА КОЈА СЕ ФИНАНСИРА ИЗ СРЕДСТАВА ЗА РЕАЛИЗАЦИЈУ НАЦИОНАЛНОГ ИНВЕСТИЦИОНОГ ПЛАНА (355)												
355	551000	НЕФИНАНСИЈСКА ИМОВИНА КОЈА СЕ ФИНАНСИРА ИЗ СРЕДСТАВА ЗА РЕАЛИЗАЦИЈУ НАЦИОНАЛНОГ ИНВЕСТИЦИОНОГ ПЛАНА (356)												
356	551100	Нефинансијска имовина која се финансира из средстава за реализацију националног инвестиционог плана												
357	600000	ИЗДАЦИ ЗА ОТПЛАТУ ГЛАВНИЦЕ И НАБАВКУ ФИНАНСИЈСКЕ ИМОВИНЕ (358 + 383)												
358	610000	ОТПЛАТА ГЛАВНИЦЕ (359 + 369 + 377 + 384)												
359	611000	ОТПЛАТА ГЛАВНИЦЕ ДОМАЋИМ КРЕДИТОРИМА (од 360 до 368)												

Образац 3. Пројекат

ПЛАНИРАНА СРЕДСТВА ЗА ПРОЈЕКАТ

Рбр.	Конто	ОПИС	Вредност у базној години (2019)		Очекивана вредност у 2020. години		Вредност у 2021. години		Вредност у 2022. години		Вредност у 2023. години		Укупно (2021-2023)	
			Приходи из буџета	Приходи из осталих извора	Приходи из буџета	Приходи из осталих извора	Приходи из буџета	Приходи из осталих извора	Приходи из буџета	Приходи из осталих извора	Приходи из буџета	Приходи из осталих извора	Приходи из буџета	Приходи из осталих извора
1	2	3	4	5	6	7	8	9	10	11	12	13	14=(8+10+12)	15=(9+11+13)
360	611100	Отплата главнице на домаће хартије од вредности, изузев акција												
361	611200	Отплата главнице осталим нивоима власти												
362	611300	Отплата главнице домаћим јавним финансијским институцијама												
363	611400	Отплата главнице домаћим пословним банкама												
364	611500	Отплата главнице осталим домаћим кредиторима												
365	611600	Отплата главнице домаћинствима у земљи												
366	611700	Отплата главнице на домаће финансијске деривате												
367	611800	Отплата домаћих меница												
368	611900	Исправка унутрашњег дуга												
369	612000	**ОТПЛАТА ГЛАВНИЦЕ СТРАНИМ КРЕДИТОРИМА (од 370 до 376)**												
370	612100	Отплата главнице на хартије од вредности, изузев акција, емитоване на иностраном финансијском тржишту												
371	612200	Отплата главнице страним владама												
372	612300	Отплата главнице мултилатералним институцијама												
373	612400	Отплате главнице страним пословним банкама												
374	612500	Отплате главнице осталим страним кредиторима												
375	612600	Отплата главнице на стране финансијске деривате												
376	612900	Исправка спољног дуга												

Образац 3. Пројекат

ПЛАНИРАНА СРЕДСТВА ЗА ПРОЈЕКАТ

Рбр.	Конто	ОПИС	Вредност у базној години (2019)		Очекивана вредност у 2020. години		Вредност у 2021. години		Вредност у 2022. години		Вредност у 2023. години		Укупно (2021-2023)	
			Приходи из буџета	Приходи из осталих извора	Приходи из буџета	Приходи из осталих извора	Приходи из буџета	Приходи из осталих извора	Приходи из буџета	Приходи из осталих извора	Приходи из буџета	Приходи из осталих извора	Приходи из буџета	Приходи из осталих извора
1	2	3	4	5	6	7	8	9	10	11	12	13	14=(8+10+12)	15=(9+11+13)
377	613000	**ОТПЛАТА ГЛАВНИЦЕ ПО ГАРАНЦИЈАМА (378)**												
378	613100	Отплата главнице по гаранцијама												
379	614000	**ОТПЛАТА ГЛАВНИЦЕ ЗА ФИНАНСИЈСКИ ЛИЗИНГ (380)**												
380	614100	Отплата главнице за финансијски лизинг												
381	615000	**ОТПЛАТА ГАРАНЦИЈА ПО КОМЕРЦИЈАЛНИМ ТРАНСАКЦИЈАМА (382)**												
382	615100	Отплата гаранција по комерцијалним трансакцијама												
383	620000	**НАБАВКА ФИНАНСИЈСКЕ ИМОВИНЕ (384 + 394 + 403)**												
384	621000	**НАБАВКА ДОМАЋЕ ФИНАНСИЈСКЕ ИМОВИНЕ (од 385 до 393)**												
385	621100	Набавка домаћих хартија од вредности, изузев акција												
386	621200	Кредити осталим нивоима власти												
387	621300	Кредити домаћим јавним финансијским институцијама												
388	621400	Кредити домаћим пословним банкама												
389	621500	Кредити домаћим нефинансијским јавним институцијама												
390	621600	Кредити физичким лицима и домаћинствима у земљи												
391	621700	Кредити невладиним организацијама у земљи												
392	621800	Кредити домаћим нефинансијским приватним предузећима												
393	621900	Набавка домаћих акција и осталог капитала												

Образац 3. Пројекат

ПЛАНИРАНА СРЕДСТВА ЗА ПРОЈЕКАТ

Рбр.	Конто	ОПИС	Вредност у базној години (2019)		Очекивана вредност у 2020. години		Вредност у 2021. години		Вредност у 2022. години		Вредност у 2023. години		Укупно (2021-2023)	
			Приходи из буџета	Приходи из осталих извора	Приходи из буџета	Приходи из осталих извора	Приходи из буџета	Приходи из осталих извора	Приходи из буџета	Приходи из осталих извора	Приходи из буџета	Приходи из осталих извора	Приходи из буџета	Приходи из осталих извора
1	2	3	4	5	6	7	8	9	10	11	12	13	14=(8+10+12)	15=(9+11+13)
394	622000	**НАБАВКА СТРАНЕ ФИНАНСИЈСКЕ ИМОВИНЕ (од 395 до 402)**												
395	622100	Набавка страних хартија од вредности, изузев акција												
396	622200	Кредити страним владама												
397	622300	Кредити међународним организацијама												
398	622400	Кредити страним пословним банкама												
399	622500	Кредити страним нефинансијским институцијама												
400	622600	Кредити страним невладиним организацијама												
401	622700	Набавка страних акција и осталог капитала												
402	622800	Куповина стране валуте												
403	623000	**НАБАВКА ФИНАНСИЈСКЕ ИМОВИНЕ КОЈА СЕ ФИНАНСИРА ИЗ СРЕДСТАВА ЗА РЕАЛИЗАЦИЈУ НАЦИОНАЛНОГ ИНВЕСТИЦИОНОГ ПЛАНА (404)**												
404	623100	Набавка финансијске имовине која се финансира из средстава за реализацију националног инвестиционог плана												
405		**УКУПНИ РАСХОДИ И ИЗДАЦИ (147 + 311 + 357)**												
		Разлика (146-405) *[Укупни приходи, примања и пренета средства - Укупни расходи и издаци]*												

Шифра	Извори финансирања пројекта	Вредност у базној години (2019)	Очекивана вредност у 2020. години	Вредност у 2021. години	Вредност у 2022. години	Вредност у 2023. години	Укупно (2021-2023)

Образац 3. Пројекат

ПЛАНИРАНА СРЕДСТВА ЗА ПРОЈЕКАТ

Рбр.	Конто	ОПИС	Вредност у базној години (2019)		Очекивана вредност у 2020. години		Вредност у 2021. години		Вредност у 2022. години		Вредност у 2023. години		Укупно (2021-2023)	
			Приходи из буџета	Приходи из осталих извора	Приходи из буџета	Приходи из осталих извора	Приходи из буџета	Приходи из осталих извора	Приходи из буџета	Приходи из осталих извора	Приходи из буџета	Приходи из осталих извора	Приходи из буџета	Приходи из осталих извора
1	2	3	4	5	6	7	8	9	10	11	12	13	14=(8+10+12)	15=(9+11+13)
1	2		3		4		5		6		7		8=(5+6+7)	
01	Приходи из буџета													
02	Трансфери између корисника на истом нивоу													
03	Социјални доприноси													
04	Сопствени приходи буџетских корисника													
05	Донације од иностраних земаља													
06	Донације од међународних организација													
07	Трансфери од других нивоа власти													
08	Добровољни трансфери од физичких и правних лица													
09	Примања од продаје нефинансијске имовине													
10	Примања од домаћих задуживања													
11	Примања од иностраних задуживања													
12	Примања од отплате датих кредита и продаје финансијске имовине													
13	Нераспоређени вишак прихода из ранијих година													
14	Неутрошена средства од приватизације из ранијих година													
15	Неутрошена средства донација из ранијих година													
16	Родитељски динар за ваннаставне активности													
56	Финансијска помоћ ЕУ													
УКУПНО ЗА:	**0501-**													
	Разлика (укупни расходи и издаци - укупни извори)													

Образац 3. Пројекат

ПЛАНИРАНА СРЕДСТВА ЗА ПРОЈЕКАТ

Рбр.	Конто	ОПИС	Вредност у базној години (2019)		Очекивана вредност у 2020. години		Вредност у 2021. години		Вредност у 2022. години		Вредност у 2023. години		Укупно (2021-2023)	
			Приходи из буџета	Приходи из осталих извора	Приходи из буџета	Приходи из осталих извора	Приходи из буџета	Приходи из осталих извора	Приходи из буџета	Приходи из осталих извора	Приходи из буџета	Приходи из осталих извора	Приходи из буџета	Приходи из осталих извора
1	2	3	4	5	6	7	8	9	10	11	12	13	14=(8+10+12)	15=(9+11+13)

* 1-3 циља за сваку програмску активност

** 1-3 индикатора исхода/излазног резултата за сваки циљ

Одговорно лице

Датум: _____ _____

[2] СКУПШТИНА ОПШТИНЕ КУЧЕВО

Република Србија
Општина Кучево
Одељење за буџет и финансије
Број: 401-4/2021
Датум: 29.04.2022. год.
К у ч е в о

ОПШТИНСКОМ ВЕЋУ ОПШТИНЕ КУЧЕВО

КУЧЕВО

ПРЕДМЕТ: Достава нацрта Одлуке о завршном рачуну општине Кучево за 2021. годину

У прилогу Вам достављамо нацрт Одлуке о завршном рачуну општине Кучево за 2021. годину са прилозима.

Локални орган управе надлежан за финансије припрема нацрт одлуке о завршном рачуну буџета локалне власти доставља га надлежном извршном органу локалне власти до 30.04.2022. године. Надлежни извршни орган локалне власти доставља скупштини предлог одлуке о завршном рачуну буџета локалне власти за претходну годину до 01.06.2022. године. Након усвајања од стране локалне скупштине локални орган управе надлежан за финансије подноси Управи за трезор Одлуку о завршном рачуну буџета локалне власти и извештај о извршењу буџета локалне власти у писаној и електронској форми до 30.06.2022. године.

С поштовањем,

Шеф рачуноводства
Александар Илић

На основу члана 32. став 1. тачка 2) Закона о локалној самоуправи („Службени гласник РС“, број 129/2007, 83/2014- др. Закон, 101/2016- др. закон, 47/2018 и 111/2021 – др. закон), члана 77. и 78. Закона о буџетском систему („Службени гласник РС“, број 54/2009, 73/2010, 101/2010, 101/2011, 93/2012, 62/2013, 63/2013 – испр., 108/2013, 142/2014, 68/2015-др. закон, 103/2015, 99/2016, 113/2017, 95/2018, 31/2019, 72/2019, 149/2020 и 118/2021) и члана 20. тачка 2. Статута Општине Кучево (Службени гласник општине Кучево бр.1/19), а на предлог Општинског већа Општине Кучево, Скупштина општине Кучево је, на седници одржаној дана 27.05.2022. године, донела:

ОДЛУКУ О ЗАВРШНОМ РАЧУНУ БУЏЕТА ОПШТИНЕ КУЧЕВО ЗА 2021. ГОДИНУ

ОПШТИ ДЕО

Члан 1.

Остварени текући приходи и примања, као и извршени текући расходи и издаци у завршном рачуну буџета општине Кучево у 2021. години износе у динарима:

I Укупно остварени текући приходи, примања и пренета средства **557,237,134.92 динара**

II Укупно извршени текући расходи и издаци **535,243,009.53 динара**

III Разлика укупних примања и укупних издатака (I-II) **21,994,125.39 динара**

Члан 2.

У билансу стања на дан 31. децембра 2021. године утврђена је укупна актива у износу од 2.462.989 хиљаде динара и укупна пасива у износу од 2.462.989 хиљаде динара.

(Образац 1)

Члан 3.

У Билансу прихода и расхода у периоду од 1. јануара до 31. децембра 2020. године утврђени су:

у хиљ. динара

1. Укупно остварени текући приходи и примања од продаје нефинансијске имовине	**548.787**
2. Укупно извршени текући расходи и издаци за набавку нефинансијске имовине	**535.243**
3. Вишак прихода и примања – буџетски суфицит (ред.бр. 1 – ред.бр. 2)	**13.544**
4. Кориговање вишка, односно мањка прихода и примања	
а) увећан за укључивање:	**7.510**
- дела нераспоређеног вишка прихода и примања из ранијих година који је коришћен за покриће расхода и издатака текуће године;	5.651
- дела пренетих неутрошених средстава из ранијих година коришћен за покриће расхода и издатака текуће године;	1.252
- износ примања од отплате датих кредита коришћен за покриће расхода и издатака текуће године	607
б) умањен за искључивање:	**0**
5. Вишак прихода и примања – суфицит	**21.054**

Буџетски суфицит, као разлика између укупног износа текућих прихода, примања остварених по основу продаје нефинансијске имовине и укупног износа текућих расхода и издатака за набавку нефинансијске имовине, утврђен је у износу од 13.544 хиљада динара.

Вишак прихода и примања – суфицит (консолидовани), односно буџетски суфицит коригован делом нераспоређеног вишка прихода и примања из ранијих година који је коришћен за покриће расхода и издатака текуће године, делом пренетих неутрошених средстава из ранијих година коришћен за покриће расхода и издатака текуће године, и износом примања од отплате датих кредита коришћен за покриће расхода и издатака текуће, утврђен је у износу од 21.054 хиљада динара.

(Образац 2)

Члан 4.

Буџетски суфицит и укупни фискални резултат буџета утврђени су:

у хиљ. дин.

ОПИС	Економска класификација	Буџетска средства	Додатна средства	Укупна средства (3+4)
1	2	3	4	5
I УКУПНА СРЕДСТВА (II+III)	**3+7+8+9**	**506.928**	**50.309**	**557.237**
II УКУПНА ПРИМАЊА (1+2+3)	7+8+9	506.928	42.466	549.394
1. ТЕКУЋИ ПРИХОДИ	7	499.443	42.466	541.909
2. ПРИМАЊА ОД ПРОДАЈЕ НЕФИНАНСИЈСКЕ ИМОВИНЕ	8	6.878	-	6.878
3. ПРИМАЊА ОД ЗАДУЖИВАЊА И ПРОДАЈЕ ФИНАНСИЈСКЕ ИМОВИНЕ	9	607	-	607
3.1. ПРИМАЊА ОД ПРОДАЈЕ ФИНАНСИЈСКЕ ИМОВИНЕ	92	607	-	607
III ПРЕНЕТА СРЕДСТВА	3		7.843	7.843
IV УКУПНИ ИЗДАЦИ (4+5+6)	**4+5+6**	**506.546**	**28.697**	**535.243**
4. ТЕКУЋИ РАСХОДИ	4	458.834	10.299	469.133
5. ИЗДАЦИ ЗА НЕФИНАНСИЈСКУ ИМОВИНУ	5	47.712	18.398	66.110
6. ИЗДАЦИ ЗА ОТПЛАТУ ГЛАВНИЦЕ И НАБАВКУ ФИНАНСИЈСКЕ ИМОВИНЕ	6	-	-	-
6.1. Набавка финансијске имовине	62	-	-	-
V БУЏЕТСКИ СУФИЦИТ – ДЕФИЦИТ (1+2)-(4+5)	**(7+8)-(4+5)**	**-225**	**13.769**	**13.544**
VI УКУПНИ ФИСКАЛНИ РЕЗУЛТАТ (V + (3.1-6.1))	**(7+8)-(4+5)+(92-62)**	**382**	**13.769**	**14.151**
VII УКУПНА СРЕДСТВА минус УКУПНИ ИЗДАЦИ	**(3+7+8+9)-(4+5+6)**	**382**	**21.612**	**21.994**

Укупан фискални резултат, буџетски суфицит коригован за нето разлику између примања по основу отплате датих кредита и продаје финансијске имовине и одлива по основу датих кредита и набавке финансијске имовине, утврђен је у износу од 14.151 хиљада динара.

Члан 5.

У Извештају о капиталним издацима и примањима у периоду од 1. јануара до 31. децембра 2021. године, утврђена су укупна примања у износу од 7.485 динара и укупни издаци у озносу од 66.110 хиљада динара.

(Образац 3)

Члан 6.

У Извештају о новчаним токовима у периоду од 1. јануара до 31. децембра 2021. године, утврђени су укупни новчани приливи у износу од 549.394 хиљада динара, укупни новчани одливи у износу од 241.267 хиљада динара и салдо готовине на крају године у износу од 22.046 хиљаде динара.

(Образац 4)

Члан 7.

У Извештају о извршењу буџета у периоду од 1. јануара до 31. децембра 2021. године (Образац 5), утврђена је укупна разлика (вишак новчаних прилива) у износу од 14.151 хиљада динара, између укупних прихода и примања у износу од 549.394 хиљада динара и укупних расхода и издатака у износу од 535.243 хиљада динара по нивоима финансирања из Републике, Аутономне Покрајине, града – општине, донације и осталих извора.

(Образац 5)

Члан 8.

Остварени вишак прихода и примања – суфицит (консолидовани) из члана 3. ове Одлуке, у износу од 21.054 хиљада динара, преноси се у наредну годину и састоји се из:

- дела вишка прихода и примања – суфицита који је наменски опредељен за наредну годину, у износу од 20.600 хиљада динара
- дела нераспоређеног вишка прихода и примања – суфицита у износу од 454 хиљада динара.

Члан 9.

Пренета неутрошена средства за посебне намене у износу од 20.600 хиљада динара представљају неутрошена средства трансфера од других нивоа власти и биће распоређена Одлуком о измени и допуни Одлуке о буџету општине Кучево за 2021. годину.

Члан 10.

Нераспоређени вишак прихода и примања из ранијих година у износу од 454 хиљада динара биће распоређен Одлуком о измени и допуни Одлуке о буџету општине Кучево за 2021. годину.

Члан 11.

Утврђује се рачун финансирања општине Кучево за 2021. годину:

Редни број	Назив	Износ у хиљадама
1	2	3
I	Примања од продаје финансијске имовине	607
II	Примања од задуживања	-
III	Неутрошена средства из претходних година	7843
IV	Издаци за набавку финансијске имовине	-
V	Издаци за отплату главнице дуга	-
VI	Укупан фискални суфицит	14.151
VII	Нето финансирање	0

ПОСЕБАН ДЕО

Члан 12.

Укупно планирани и остварени текући приходи и примања према економској класификацији износе у динарима:

Прилог – Табела 1

Члан 13.

Укупно планирани и извршени текући расходи и издаци према економској класификацији износе у динарима:

Прилог – Табела 2

Члан 14.

Укупно планирани и извршени текући расходи и издаци према програмској класификације износе у динарима:

Прилог – Табела 3

Члан 15.

Укупно планирани и извршени текући расходи и издаци према родно дефинисаним индикаторима у програмској структури у динарима:

Прилог – Табела 4

ЗАВРШНЕ ОДРЕДБЕ

Члан 14.

Завршни рачун буџета општине Кучево садржи:

1) Биланс стања на дан 31.12.2021. године;
2) Биланс прихода и расхода у периоду од 01.01.2021. до 31.12.2021. године;
3) Извештај о капиталним расходима и финансирању у периоду од 01.01.2021. до 31.12.2021. године;
4) Извештај о новчаним токовима у периоду од 01.01.2021. до 31.12.2021. године;
5) Извештај о извршењу буџета у периоду од 01.01.2021. и 31.12.2021. године;
6) Образложење одступања између одобрених средстава и извршења за период од 01.01.2021. до 31.12.2021. године;
7) Извештај о коришћењу средстава из текуће и сталне буџетске резерве за период од 01.01.2021. до 31.12.2021. године;
8) Извештај о гаранцијама датим у току фискалне 2021. године;
9) Извештај о примљеним донацијама и задужењу на домаћем и страном тржишту новца и капитала и извршеним отплатама дугова у периоду од 01.01.2021. до 31.12.2021. године;
10) Извештај о реализацији укупних средстава буџета по корисницима, програмима,пројектима, функцијама, економским класификацијама и изворима на нивоу буџета
11) Извештај о учинку програма за период од 01.01.2021. до 31.12.2021. године;
12) Извештај екстерне ревизије о ревизији консолидованих финансијских извештаја општине Кучево за 2021. годину.

(Извештаји су саставни део одлуке и налазе се као посебни прилози)

Члан 15.

Извештај о извршењу Одлуке о буџету општине Кучево за 2021. годину је саставни део ове Одлуке.

Члан 16.

Одлуку о завршном рачуну буџета Општине Кучево за 2021. годину, заједно са Извештајем о извршењу Одлуке о буџету општине Кучево за период од 01. јануара до 31. децембра 2021. године доставити Управи за трезор, најкасније до 30. јуна 2021. године.

Члан 17.

Ова одлука ће се објавити у Службеном гласнику општине Кучево.

Број: I-06-1-65/2022
У Кучеву 27.05.2022.

СКУПШТИНА ОПШТИНЕ КУЧЕВО

СЕКРЕТАР СКУПШТИНЕ
Драган Милорадовић, с.р.

ПРЕДСЕДНИК СО КУЧЕВО
Бранко М. Кецман, с.р.

ТАБЕЛА 1. УКУПНО ПЛАНИРАНИ И ОСТВАРЕНИ ЈАВНИ ПРИХОДИ, ПРИМАЊА И ПРЕНЕТА НЕУТРОШЕНА СРЕДСТВА ЗА ПЕРИОД ЈАНУАР-ДЕЦЕМБАР 2021. ГОДИНЕ

Екон. клас.	П Р И М А Њ А	Приходи из буџета			Сопствени приходи буџетских корисника			Остали приходи буџетских корисника		
		План	Остварење	%	План	Остварење	%	План	Остварење	%
1	2	3	4	5	6	7	8	9	10	11
311712	**Пренета неутрошена средства за посебне намене (15)**							**1.257.000,00**	**1.257.000,00**	**100,00**
321311	**Нераспоређени вишак прихода из ранијих година (13)**							**6.579.000,00**	**6.586.042,30**	**100,11**
711	**ПОРЕЗИ НА ДОХОДАК**									
711111	Порез на зараде	98.000.000,00	101.879.690,01	103,96						
711121	Порез на приходе од самосталне делатности	200.000,00	59.120,79	29,56						
711122	Порез на приходе од самосталне делатности	5.500.000,00	5.166.611,04	93,94						
711123	Порез на приходе од самосталних делатности	7.000.000,00	6.368.615,35	90,98						
711145	Порез на приходе од давања у закуп покр.ствари	500.000,00	407.954,71	81,59						
711147	Порез на земљиште	10.000,00	1,00	0,01						
711191	Порез на остале приходе	12.300.000,00	10.630.544,61	86,43						
711193	Порез на приходе спортиста	290.000,00	58.738,92	20,25						
	УКУПНО 711	**123.800.000,00**	**124.571.276,43**	**100,62**	**0,00**	**0,00**		**0,00**	**0,00**	
712	**ПОРЕЗ НА ФОНД ЗАРАДА**									
712112	Порез на фонд зарада осталих запослених		(33.933,00)							
	УКУПНО 712	**0,00**	**-33.933,00**		**0,00**	**0,00**		**0,00**	**0,00**	
713	**ПОРЕЗИ НА ИМОВИНУ**									
713121	Порез на имовину обвезника који не воде пословне књиге	26.000.000,00	18.406.656,38	70,79						
713122	Порез на имовину обвезника који воде пословне књиге	12.500.000,00	7.730.753,12	61,85						
713311	Порез на наслеђе и поклон	4.000.000,00	3.018.343,07	75,46						
713421	Порез на пренос апсолутних права на непокретности	5.500.000,00	4.139.548,61	75,26						
713423	Порез на пренос апсолутних права на моторним возилима	2.000.000,00	1.195.982,26	59,80						
	УКУПНО 713	**50.000.000,00**	**34.491.283,44**	**68,98**	**0,00**	**0,00**		**0,00**	**0,00**	
714	**ПОРЕЗИ НА ДОБРА И УСЛУГЕ**									
714513	Комунална такса за држање моторних и друмских возила	12.400.000,00	9.820.114,00	79,19						
714543	Накнада за промену намене пољопривредног земљишта	400.000,00	57.808,40	14,45						
714549	Накнада од емисе СО2,НО2		4.595,33							
714552	Боравишна такса	300.000,00	48.640,00	16,21						
714562	Посебна накнада за заштиту животне средине	14.000.000,00	3.439.688,44	24,57						
714565	Накнада за коришћење простора на јавној површини-тарифа 1	850.000,00	675.465,36	79,47						
714566	Накнада за коришћење простора на јавној површини-тарифа 2	350.000,00	56.200,00	16,06						
714567	Накнада за коришћење простора на јавној површини-тарифа 3	50.000,00	2.250,00	4,50						
714572	Комуналне таксе за држање средстава за игру	50.000,00								
	УКУПНО 714	**28.400.000,00**	**14.104.761,53**	**49,66**	**0,00**	**0,00**		**0,00**	**0,00**	
716	**ДРУГИ ПОРЕЗИ**									
716111	Комунална такса за истицање фирме на пословном простору	6.800.000,00	6.376.776,67	93,78						
	УКУПНО 716	**6.800.000,00**	**6.376.776,67**	**93,78**	**0,00**	**0,00**		**0,00**	**0,00**	
732	**ДОНАЦИЈЕ ОД МЕЂУНАРОДНИХ ОРГАНИЗАЦИЈА**									
732251	Капиталне донације од међународних организација у корист нивоа општина							819.000,00	714.000,00	87,18
	УКУПНО 732	**0,00**	**0,00**		**0,00**	**0,00**		**819.000,00**	**714.000,00**	**87,18**
733	**ТРАНСФЕРИ ОД ДРУГИХ НИВОА ВЛАСТИ**									
733151	Текући трансфери општинама - Приходи из буџета РС	286.350.000,00	296.355.853,00	103,49					49.500,00	
733154	Текући трансфери општинама-Министарство културе и информисања							1.760.000,00	1.760.000,00	100,00
733154	Текући трансфери општинама-Министарство локалне самоуправе							2.380.000,00	2.380.000,00	100,00
733154	Текући трансфери општинама-Министарство просвете							1.939.500,00	1.986.444,00	102,42
733154	Текући трансфери општинама-Министарство за рад и социјална питања							2.101.764,00	2.101.764,00	100,00
733154	Текући трансфери општинама-Министарство заштите животне средине							1.207.220,00	1.207.219,20	100,00
733154	Текући трансфери општинама-Министарство за бригу о селу							8.486.611,00	8.486.610,66	100,00
733155	Текући трансфери општинама-Министарство за бригу о породици								8.100,00	
733251	Капитални трансфери општинама							23.400.000,00	23.400.000,00	100,00
	УКУПНО 733	**286.350.000,00**	**296.355.853,00**	**103,49**	**0,00**	**0,00**		**41.275.095,00**	**41.379.637,86**	**100,25**
741	**ПРИХОДИ ОД ИМОВИНЕ**									
741151	Приходи од камата на средства корисника буџета	200.000,00	50.181,23	25,09						
741511	Накнада за коришћење минералних сировина	5.600.000,00	3.429.151,04	61,23						
741534	Накнада за коришћење градског грађевинског земљишта	800.000,00	44.658,38	5,58						
741596	Накнада за коришћење дрвета	3.000.000,00	2.634.479,48	87,82						
	УКУПНО 741	**9.600.000,00**	**6.158.470,13**	**64,15**	**0,00**			**0,00**		
742	**ПРОДАЈА ДОБАРА И УСЛУГА**									
742151	Приходи од продаје добара и услуга у корист општине	1.600.000,00	1.313.260,00	82,08	61.000,00	25.141,97	41,22			
742153	Приходи од закупа за грађевинско земљиште	200.000,00				0,00				
742155	Приходи од давања у закуп непокретности у општинској својини	4.500.000,00	3.719.844,79	82,66		44.429,19				
742156	Приходи по основу пружања услуге боравка деце у предш.установама	5.300.000,00	3.234.438,00	61,03						
742251	Општинске административне таксе	2.000.000,00	896.780,00	44,84						
742253	Накнада за уређивање грађевинског земљишта	1.800.000,00	571.011,00	31,72						
742255	Такса за озакоњење објеката у корист општине	2.400.000,00	1.204.000,00	50,17						
742351	Приходи општинских органа управе	200.000,00	31.645,00	15,82						
742371	Приходи индиректних корисника буџетских средстава							94.072,00		0,00
742378	Родитељски динар од ваннаставних активности								77.500,00	
	УКУПНО 742	**18.000.000,00**	**10.970.978,79**	**60,95**	**61.000,00**	**69.571,16**	**114,05**	**94.072,00**	**77.500,00**	**82,38**
743	**НОВЧАНЕ КАЗНЕ И ОДУЗ.ИМОВ.КОРИСТ**									
743324	Приходи од новчаних казни за саобраћајне прекршаје	6.000.000,00	5.888.982,34	98,15						
743351	Приходи од новчаних казни изречених у прекршајном поступку за прекршаје прописане актом СО	200.000,00								
743353	Приходи од новчаних казни за прекршаје		17.500,00							
	УКУПНО 743	**6.200.000,00**	**5.906.482,34**	**95,27**	**0,00**	**0,00**		**0,00**	**0,00**	
744	**ДОБРОВОЉНИ ТРАНСФЕРИ**									
744151	Добровољни трансфери од физичких и правних лица	550.000,00						44.000,00	219.100,00	497,95
	УКУПНО 744	**550.000,00**	**0,00**	**0,00**	**0,00**	**0,00**		**44.000,00**	**219.100,00**	**497,95**
745	**МЕШОВИТИ И НЕОДРЕЂЕНИ ПРИХОДИ**									
745151	Остали приходи у корист нивоа општина	1.000.000,00	345.019,38	34,50		0,00				
	УКУПНО 745	**1.000.000,00**	**345.019,38**	**34,50**	**0,00**	**0,00**		**0,00**	**0,00**	
770	**МЕМОРАНДУМСКЕ СТАВКЕ ЗА РЕФ.РАСХОДА**									
772114	Меморандумске ставке за рефундацију расхода	6.200.000,00	196.402,07	3,17				100.000,00	5.849,00	5,85
	УКУПНО 770	**6.200.000,00**	**196.402,07**	**3,17**	**0,00**			**100.000,00**	**5.849,00**	**5,85**
811	**ПРИМАЊА ОД ПРОДАЈЕ НЕПОКРЕТНОСТИ**									
811151	Примања од продаје непокретности у корист нивоа општина	8.400.000,00	5.336.715,44	63,53						

811152	Примања од продаје станова у корист нивоа општина	600.000,00	549.942,00	91,66						
	УКУПНО 811	**9.000.000,00**	**5.886.657,44**	**65,41**				**0,00**	**0,00**	
911	**ПРИМАЊА ОД ЗАДУЖИВАЊА**									
911400	Примања од задуживања од пословних банака									
	УКУПНО 921	**0,00**	**0,00**					**0,00**	**0,00**	
841	**ПРИХОДИ ОД ПРОДАЈЕ ЗЕМЉИШТА**									
841151	Приходи од продаје земљишта у корист нивоа општина	1.000.000,00	991.213,38	99,12					0,00	
	УКУПНО 811	**1.000.000,00**	**991.213,38**	**99,12**	**0,00**			**0,00**	**0,00**	
921	**ПРИМАЊА ОД ПРОДАЈЕ ДОМАЋИХ АКЦИЈА И ОСТАЛОГ КАПИТАЛА**									
921651	Примања од отплате кредита	3.000.000,00	607.193,00	**20,24**						
	УКУПНО 921	**3.000.000,00**	**607.193,00**	**20,24**				**0,00**	**0,00**	
	ТЕКУЋИ ПРИХОДИ БУЏЕТА И БУЏЕТСКИХ КОРИСНИКА	**536.900.000,00**	**500.434.584,16**	**93,21**	**61.000,00**	**69.571,16**	**114,05**	**42.332.167,00**	**42.396.086,86**	**100,15**
	УКУПНИ ПРИХОДИ БУЏЕТА И БУЏЕТСКИХ КОРИСНИКА	**549.900.000,00**	**506.928.434,60**	**92,19**	**61.000,00**	**69.571,16**	**114,05**	**50.168.167,00**	**50.239.129,16**	**100,14**

Табела 2 **Расходи и издаци буџета за период 01.01. - 31.12.2021. године**

Екон. клас.	ВРСТА РАСХОДА	Приход буџета			Сопствени приходи			Остали приходи		
		План I-XII 2021	Извршење I-XII 2021	%	План I-XII 2021	Извршење I-XII 2021	%	План I-XII 2021	Извршење I-XII 2021	%
	Расходи за запослене	136.652.000,00	133.433.414,89	97,64	-	-		2.077.000,00	1.874.767,20	90,26
411	Плате, додаци и накнаде запослених	106.594.000,00	104.865.099,54	98,38	-	-		1.580.000,00	1.550.564,52	98,14
412	Социјални доприноси на терет послодавца	17.804.000,00	17.413.374,47	97,81	-	-		280.000,00	269.763,39	96,34
413	Накнаде у натури	70.000,00	60.452,40	86,36	-	-		-	-	
414	Социјална давања запосленима	6.936.000,00	6.128.614,79	88,36	-	-		217.000,00	54.056,29	24,91
415	Накнаде за запослене	2.588.000,00	2.474.996,13	95,63	-	-		-	383,00	
416	Награде, бонуси и посебни расходи	2.660.000,00	2.490.877,56	93,64	-	-		-	-	
	Коришћење роба и услуга	184.944.954,00	160.944.136,78	87,02	61.000,00	47.183,17	77,35	6.641.662,00	3.877.317,67	58,38
421	Стални трошкови	29.985.690,00	25.849.954,87	86,21	2.000,00	2.239,86	111,99	416.572,00	244.850,45	58,78
422	Трошкови путовања	670.000,00	521.128,93	77,78	5.000,00	2.400,00	48,00	5.000,00	-	-
423	Услуге по уговору	82.738.354,00	76.094.855,04	91,97	45.000,00	42.003,31	93,34	2.159.240,00	2.159.240,02	100,00
424	Специјализоване услуге	16.197.000,00	15.025.155,41	92,77	-	-		1.230.220,00	1.207.197,20	98,13
425	Текуће поправке и одржавање	43.359.910,00	33.614.821,80	77,53	-	-		140.000,00	14.000,00	10,00
426	Материјал	11.994.000,00	9.838.220,73	82,03	9.000,00	540,00	6,00	2.690.630,00	252.030,00	9,37
	Трансакције везане за јавни дуг	5.400,29	-	-	-	-		-	-	
441	Отплата камата по домаћим кредитима	-	-		-	-		-	-	
444	Пратећи трошкови задуживања	5.400,29	-	-	-	-		-	-	
	Субвенције	21.845.000,00	21.547.005,29	98,64	-	-		-	-	
451	Субвенције јавним нефинансијским организацијама	7.600.000,00	7.307.841,29	96,16	-	-		-	-	
454	Субвенције приватним предузећима	14.245.000,00	14.239.164,00	99,96	-	-		-	-	
	Донације и трансфери	87.838.500,00	81.662.177,71	92,97	-	-		-	-	
463	Трансфери осталим нивоима власти	87.838.500,00	81.662.177,71	92,97	-	-		-	-	
	Остале донације, дотације и трансфери	21.678.986,00	21.365.730,21	98,56	-	-		-	-	
464	Дотације организац. обавезног соц. осигурања	21.678.986,00	21.365.730,21	98,56	-	-		-	-	
	Остале текуће дотације по Закону	1.000.000,00	798.591,84	79,86	-	-		-	-	
465	Остале текуће дотације по Закону	1.000.000,00	798.591,84	79,86	-	-		-	-	
	Социјална помоћ	12.328.236,00	11.649.264,67	94,49	-	-		4.498.258,00	4.498.258,00	100,00
472	Накнаде за социјалну заштиту из буџета	12.328.236,00	11.649.264,67	94,49	-	-		4.498.258,00	4.498.258,00	100,00
	Остали расходи	30.977.500,00	27.434.722,66	88,56	-	-		2.000,00	490,47	24,52
481	Дотације невладиним организацијама	27.485.000,00	25.367.644,81	92,30	-	-		-	-	
482	Порези, обавезне таксе и казне	1.497.500,00	384.977,85	25,71	-	-		2.000,00	490,47	24,52
483	Новчане казне и пенали по решењима судова	50.000,00	-	-	-	-		-	-	
484	Накнада штете-природни узроци	-	-		-	-		-	-	
485	Накнада штете-остало	1.945.000,00	1.682.100,00	86,48	-	-		-	-	
	Резерве	1.060.339,71	-	-	-	-		-	-	
499	Средства резерви	1.060.339,71	-	-	-	-		-	-	
	Основна средства	51.569.084,00	47.712.073,68	92,52	-	-		36.949.247,00	18.397.875,29	49,79
511	Зграде и грађевински објекти	26.276.544,00	24.391.878,46	92,83	-	-		14.856.500,00	13.874.208,00	93,39
512	Машине и опрема	14.316.540,00	13.168.619,43	91,98	-	-		20.024.747,00	2.455.667,29	12,26
513	Остала основна средства	3.493.000,00	3.492.432,00	99,98	-	-		-	-	
515	Нематеријална имовина	1.370.000,00	1.347.709,90	98,37	-	-		2.068.000,00	2.068.000,00	100,00
541	Земљиште	6.113.000,00	5.311.433,89	86,89	-	-		-	-	
621	Издаци за отплату главнице дуга	-	-		-	-		-	-	
	У К У П Н О	549.900.000,00	506.547.117,73	92,12	61.000,00	47.183,17	77,35	50.168.167,00	28.648.708,63	57,11

Табела 3. ПРОГРАМСКА КЛАСИФИКАЦИЈА РАСХОДА И ИЗДАТАКА ЗА ПЕРИОД ЈАНУАР-ДЕЦЕМБАР 2021. ГОДИНЕ

Шифра		Назив	Приходи буџета			Сопствени приходи корисника			Остали приходи корисника		
Програм	Програмска активност/ Пројекат		План I-XII 2021	Извршење I-XII 2021	%	План I-XII 2021	Извршење I-XII 2021	%	План I-XII 2021	Извршење I-XII 2021	%
1	2	3	4	5	6	7	8	9	10	11	12
1101		**Програм 1. Урбанизам и просторно планирање**	**5.308.000,00**	**2.519.360,51**	**47,46**	**0,00**	**0,00**		**3.576.494,00**	**1.196.494,00**	**33,45**
	1101-0001	Просторно и урбанистичко планирање	2.825.000,00	1.686.584,51	59,70	0,00	0,00		0,00	0,00	
	1101-0003	Управљање грађевинским земљиштем	0,00	0,00		0,00	0,00		0,00	0,00	
	1101-0005	Остваривање јавног интереса у одржавању зграда	1.650.000,00	0,00	0,00	0,00	0,00		0,00	0,00	
	1101-0006	Означавање назива улица, тргова и зграда кућним бројевима	0,00	0,00		0,00	0,00		2.380.000,00	0,00	0,00
	1101-5001	Пројекат-Уређење земљишта за изградњу зграде за становање и	833.000,00	832.776,00	99,97	0,00	0,00		0,00	0,00	
	1101-5002	Пројекат-Куповина сеоске куће са окућницом	0,00	0,00					1.196.494,00	1.196.494,00	100,00
1102		**Програм 2. Комунална делатност**	**35.416.000,00**	**32.053.434,72**	**90,51**	**0,00**	**0,00**		**872.000,00**	**766.125,71**	87,86
	1102-0001	Управљање /одржавање јавног осветљења	13.310.000,00	11.174.275,13	83,95	0,00	0,00		0,00	0,00	
	1102-0002	Одржавање јавних зелених површина	6.163.000,00	6.161.803,00	99,98	0,00	0,00		0,00	0,00	
	1102-0003	Одржавање чистоће на површинама јавне намене	7.250.000,00	6.279.479,62	86,61	0,00	0,00		0,00	0,00	
	1102-0004	Зоохигијена	890.000,00	749.610,00	84,23	0,00	0,00		0,00	0,00	
	1102-0008	Управљање и снабдевање водом за пиће	2.395.000,00	2.281.052,40	95,24	0,00	0,00		0,00	0,00	
	1102-5001	Пројекат-"Поуздано и сигурно водоснабдевање за становништво Кучева"	4.369.000,00	4.368.346,81	99,99	0,00	0,00		53.000,00	52.125,71	98,35
	1102-5002	Пројекат-Водоснабдевање у насељу Раброво	774.000,00	774.000,00	100,00	0,00	0,00		0,00	0,00	
	1102-5003	Пројекат-СКГО-Подршка инклузији Рома--препарцелација - Бродица	265.000,00	264.867,76	99,95	0,00	0,00		819.000,00	714.000,00	87,18
1501		**Програм 3. Локални економски развој**	**23.190.000,00**	**22.075.181,87**	**95,19**	**0,00**	**0,00**		**6.900.000,00**	**6.900.000,00**	**100,00**
	1501-0002	Мере активне политике запошљавања	2.400.000,00	2.400.000,00	100,00	0,00	0,00		0,00	0,00	
	1501-0003	Подршка економском развоју и промоцији предузетништва	20.790.000,00	19.675.181,87	94,64				6.900.000,00	6.900.000,00	100,00
1502		**Програм 4. Развој туризма**	**20.325.000,00**	**19.404.736,81**	**95,47**	**0,00**	**0,00**		**30.000,00**	**30.000,00**	**100,00**
	1502-0001	Управљање развојем туризма	18.615.000,00	17.805.020,33	95,65	0,00	0,00		30.000,00	30.000,00	100,00
	1502-0002	Промоција туристичке понуде	1.710.000,00	1.599.716,48	93,55	0,00	0,00		0,00	0,00	
0101		**Програм 5. Пољопривреда и рурални развој**	**7.989.740,00**	**7.229.381,25**	**90,48**	**0,00**	**0,00**		**4.000,00**	**30,00**	0,75
	0101-0001	Подршка за спровођење пољопривредне политике у локалној за	1.320.000,00	984.000,00	74,55	0,00	0,00		0,00	0,00	
	0101-0002	Мере подршке руралном развоју	6.200.000,00	5.775.641,25	93,16				0,00	0,00	
	0101-4001	Пројекат: "Млади фармери за будућност Кучева"	469.740,00	469.740,00	100,00	0,00	0,00		4.000,00	30,00	0,75
0401		**Програм 6. Заштита животне средине**	**5.369.034,00**	**4.753.455,85**	**88,53**	**0,00**	**0,00**		**1.207.220,00**	**1.207.197,20**	**100,00**
	0401-0001	Управљање заштитом животне средине и природних вредности	3.400.000,00	3.168.059,00	93,18	0,00	0,00		1.207.220,00	1.207.197,20	100,00
	0401-0004	Управљање отпадним водама	899.034,00	530.034,00							
	0401-5001	Пројекат-Пројектно-техничка документација за пројекат "Чиста	1.070.000,00	1.055.362,85	98,63						
0701		**Програм 7- Организација саобраћаја и саобраћајна инфрас**	**51.041.000,00**	**42.667.462,90**	**83,59**	**0,00**	**0,00**		**13.962.667,00**	**6.217.000,00**	**44,53**
	0701-0002	Одржавање саобраћајне инфраструктуре	47.551.000,00	39.303.102,90	82,65	0,00	0,00		7.094.000,00	6.217.000,00	87,64
	0701-0004	Јавни градски и приградски превоз путника	985.000,00	984.500,00	99,95				0,00	0,00	
	0701-4001	Пројекат-Програм за унапређење безбедности на путевима	2.405.000,00	2.379.860,00	98,95				0,00	0,00	
	0701-5001	Пројекат-Набавка минибуса за потребе превоза сеоског становништва у општини Кучево	100.000,00	0,00	0,00				6.868.667,00	0,00	
2001		**Програм 8. Предшколско васпитање и образовање**	**57.820.000,00**	**56.859.530,97**	**98,34**	**0,00**	**0,00**		**12.368.572,00**	**1.981.893,29**	**16,02**
	2001-0001	Функционисање предшколских установа	57.820.000,00	56.859.530,97	98,34	0,00	0,00		2.068.572,00	1.981.893,29	95,81
	2001-5002	Пројекат-Реконструкција и опремање кухиње и вешераја	0,00	0,00					10.300.000,00	0,00	0,00
2002		**Програм 9. Основно образовање**	**62.019.500,00**	**59.085.700,11**	**95,27**	**0,00**	**0,00**		**0,00**	**0,00**	
	2002-0001	Функционисање основних школа	62.019.500,00	59.085.700,11	95,27						
	2002-5001	Пројекат-Пројектна документација за основне школе у Турији и	0,00	0,00		0,00	0,00		0,00	0,00	
2003		**Програм 10. Средње образовање**	**5.920.000,00**	**4.629.948,73**	**78,21**	**0,00**	**0,00**		**0,00**	**0,00**	
	2003-0001	Функционисање средњих школа	5.920.000,00	4.629.948,73	78,21	0,00	0,00		0,00	0,00	
	2003-4001	Пројекат Ученичког парламента	0,00	0,00							
0901		**Програм 11. Социјална и дечја заштита**	**32.267.236,00**	**29.646.433,54**	**91,88**	**0,00**	**0,00**		**3.301.764,00**	**3.301.764,00**	**100,00**
	0901-0001	Једнократне помоћи	400.000,00	198.039,00	49,51	0,00	0,00		1.200.000,00	1.200.000,00	100,00
	0901-0006	Подршка деци и породици с децом	8.100.000,00	7.624.147,50	94,13	0,00	0,00		0,00	0,00	
	0901-0005	Активности Црвеног крста	800.000,00	800.000,00	100,00				0,00	0,00	
	0901-0009	Функционисање локалних установа социјалне заштите	19.739.000,00	17.796.528,87	90,16	0,00	0,00		0,00	0,00	
	0901-4001	Пројекат -Лични пратилац детета	500.000,00	499.482,17	99,90				0,00	0,00	
	0901-4002	Пројекат -"Помоћ у кући за старија лица"	2.728.236,00	2.728.236,00	100,00				2.101.764,00	2.101.764,00	100,00
1801		**Програм 12. Здравствена заштита**	**19.278.986,00**	**18.965.730,21**	**98,38**	**0,00**	**0,00**		**0,00**	**0,00**	
	1801-0001	Функционисање установа примарне здравствене заштите	19.278.986,00	18.965.730,21	98,38	0,00	0,00		0,00	0,00	
1201		**Програм 13. Развој културе**	**53.523.300,00**	**52.021.536,35**	**97,19**	**61.000,00**	**47.183,17**	**77,35**	**2.327.450,00**	**2.209.335,16**	**94,93**
	1201-0001	Функционисање локалних установа културе	49.598.000,00	48.349.915,82	97,48	61.000,00	47.183,17	77,35	1.906.000,00	1.787.885,16	93,80
	1201-0002	Јачање културне продукције и уметничког стваралаштва	1.620.000,00	1.366.320,53	84,34	0,00	0,00		0,00	0,00	
	1201-0003	Унапређење система очувања и представљања културно-историјског наслеђа	2.200.000,00	2.200.000,00	100,00	0,00	0,00		0,00	0,00	
	1201-4001	Пројекат -54. смотра народног стваралаштва Хомољски мотиви 2021	0,00	0,00		0,00	0,00		0,00	0,00	
	1201-4002	Пројекат - Фестеф 2021	0,00	0,00		0,00	0,00		0,00	0,00	
	1201-4003	Пројекат -Фестивал труба Мирослава Милета Матушића 2021	0,00	0,00		0,00	0,00		0,00	0,00	
	1201-4004	Пројекат -Истраживање музичко-плесног фолклорног наслеђа З	0,00	0,00		0,00	0,00		0,00	0,00	
	1201-4005	Пројекат -Влашке народне приче са преводом на српски језик	0,00	0,00					0,00	0,00	
	1201-4006	Пројекат- Организовање манифестације "Михољски сусрети села"	105.300,00	105.300,00					421.450,00	421.450,00	
1301		**Програм 14. Развој спорта и омладине**	**24.272.000,00**	**23.915.049,31**	**98,53**	**0,00**	**0,00**		**0,00**	**0,00**	
	1301-0001	Подршка локалним спортским организацијама, удружењима и савезима	19.619.000,00	19.363.137,31	98,70	0,00	0,00		0,00	0,00	
	1301-5001	Пројекат-Уређење игралишта за децу	4.653.000,00	4.551.912,00	97,83						
0602		**Програм 15. Локална самоуправа**	**118.445.204,00**	**104.863.581,27**	**88,53**	**0,00**	**0,00**		**5.618.000,00**	**4.838.869,27**	**86,13**
	0602-0001	Функционисање локалне самоуправе	97.035.400,29	89.416.707,04	92,15	0,00	0,00		117.000,00	54.056,29	
	0602-0002	Месне заједнице	13.054.424,00	9.554.152,21	73,19	0,00	0,00		801.000,00	84.812,98	10,59
	0602-0007	Функционисање националних савета националних мањина	400.000,00	400.000,00	100,00						
	0602-0004	Општинско јавно правобранилаштво	2.697.000,00	2.410.179,22	89,37	0,00	0,00		0,00	0,00	
	0602-0009	Текућа буџетска резерва	860.339,71	0,00	0,00	0,00	0,00		0,00	0,00	
	0602-0010	Стална буџетска резерва	200.000,00	0,00	0,00	0,00	0,00		0,00	0,00	
	0602-0014	Ванредне ситуације	3.520.000,00	3.082.542,80	87,57	0,00	0,00		0,00	0,00	
	0602-5001	Пројекат -Унапређење и модернизација рада ЈЛС и осавремења	678.040,00	0,00	0,00				4.700.000,00	4.700.000,00	100,00
2101		**Програм 16-Политички систем локалне самоуправе**	**27.715.000,00**	**25.856.593,33**	**93,29**	**0,00**	**0,00**		**0,00**	**0,00**	
	2101-0001	Функционисање скупштине	5.083.000,00	4.844.901,18	95,32	0,00	0,00		0,00	0,00	
	2101-0002	Функционисање извршних органа	22.632.000,00	21.011.692,15	92,84	0,00	0,00		0,00	0,00	
УКУПНО			**549.900.000,00**	**506.547.117,73**	**92,12**	**61.000,00**	**47.183,17**	**77,35**	**50.168.167,00**	**28.648.708,63**	**57,11**

	Табела 4 . Расходи и издаци према родно одговорним индикаторима у програмској структури буџета					
Шифра програма	**Назив програма**	**Шифра програм. активности/ пројекта**	**Назив програмске активности/пројекта**	**План за 2021**	**Извршење у 2021**	**Проценат извешења у односу на план**
0101	Програм 5. ПОЉОПРИВРЕДА И РУРАЛНИ РАЗВОЈ	0101-4001	Млади фармери за будућност Кучева	473.740,00	469.770,00	99,16%
0901	Програм 11. СОЦИЈАЛНА И ДЕЧЈА ЗАШТИТА	0009	Функционисање локалних установа социјалне заштите	19.739.000,00	17.796.528,87	90,16%
1201	Програм 13. РАЗВОЈ КУЛТУРЕ И ИНФОРМИСАЊА	0002	Јачање културне продукције и уметничког стваралаштва	1.620.000,00	1.366.320,53	84,34%
1301	Програм 14. РАЗВОЈ СПОРТА И ОМЛАДИНЕ	0001	Подршка локалним спортским организацијама, удружењима и савезима	19.619.000,00	19.363.137,31	98,70%
1301	Програм 14. РАЗВОЈ СПОРТА И ОМЛАДИНЕ	1301-5001	Уређење игралишта за децу	4.653.000,00	4.551.912,00	97,83%

Ознака ОП	Број конта	Опис	Износ из претходне године (почетно стање)	Износ текуће године		
				Бруто	Исправка вредности	Нето (5 – 6)
1	2	3	4	5	6	7
		АКТИВА				
1001	**000000**	**НЕФИНАНСИЈСКА ИМОВИНА (1002 + 1020)**	**586.116**	**4.650.288**	**2.275.834**	**2.374.454**
1002	**010000**	**НЕФИНАНСИЈСКА ИМОВИНА У СТАЛНИМ СРЕДСТВИМА (1003 + 1007 + 1009 + 1011 + 1015 + 1018)**	**585.525**	**4.645.053**	**2.271.076**	**2.373.977**
1003	**011000**	**НЕКРЕТНИНЕ И ОПРЕМА (од 1004 до 1006)**	**444.822**	**4.518.409**	**2.270.997**	**2.247.412**
1004	011100	Зграде и грађевински објекти	407.390	4.411.433	2.203.086	**2.208.347**
1005	011200	Опрема	36.411	100.908	65.957	**34.951**
1006	011300	Остале некретнине и опрема	1.021	6.068	1.954	**4.114**
1007	**012000**	**КУЛТИВИСАНА ИМОВИНА (1008)**	**204**	**204**		**204**
1008	012100	Култивисана имовина	204	204	0	**204**
1009	**013000**	**ДРАГОЦЕНОСТИ (1010)**				
1010	013100	Драгоцености	0	0	0	
1011	**014000**	**ПРИРОДНА ИМОВИНА (од 1012 до 1014)**	**24.823**	**25.999**		**25.999**
1012	014100	Земљиште	24.694	25.870	0	**25.870**
1013	014200	Подземна блага	0	0	0	
1014	014300	Шуме и воде	129	129	0	**129**
1015	**015000**	**НЕФИНАНСИЈСКА ИМОВИНА У ПРИПРЕМИ И АВАНСИ (1016 + 1017)**	**53.088**	**30.581**		**30.581**
1016	015100	Нефинансијска имовина у припреми	53.088	30.581	0	**30.581**
1017	015200	Аванси за нефинансијску имовину	0	0	0	
1018	**016000**	**НЕМАТЕРИЈАЛНА ИМОВИНА (1019)**	**62.588**	**69.860**	**79**	**69.781**
1019	016100	Нематеријална имовина	62.588	69.860	79	**69.781**
1020	**020000**	**НЕФИНАНСИЈСКА ИМОВИНА У ЗАЛИХАМА (1021 + 1025)**	**591**	**5.235**	**4.758**	**477**
1021	**021000**	**ЗАЛИХЕ (од 1022 до 1024)**	**417**	**755**	**454**	**301**
1022	021100	Робне резерве	0	0	0	
1023	021200	Залихе производње	0	0	0	
1024	021300	Роба за даљу продају	417	755	454	**301**
1025	**022000**	**ЗАЛИХЕ СИТНОГ ИНВЕНТАРА И ПОТРОШНОГ МАТЕРИЈАЛА (1026 + 1027)**	**174**	**4.480**	**4.304**	**176**
1026	022100	Залихе ситног инвентара	20	4.323	4.304	**19**
1027	022200	Залихе потрошног материјала	154	157	0	**157**
1028	**100000**	**ФИНАНСИЈСКА ИМОВИНА (1029 + 1049 + 1067)**	**85.848**	**124.650**	**36.115**	**88.535**
1029	**110000**	**ДУГОРОЧНА ФИНАНСИЈСКА ИМОВИНА (1030 + 1040)**	**5.840**	**5.236**		**5.236**
1030	**111000**	**ДУГОРОЧНА ДОМАЋА ФИНАНСИЈСКА ИМОВИНА (од 1031 до 1039)**	**5.840**	**5.236**		**5.236**
1031	111100	Дугорочне домаће хартије од вредности, изузев акција	0	0	0	
1032	111200	Кредити осталим нивоима власти	0	0	0	
1033	111300	Кредити домаћим јавним финансијским институцијама	0	0	0	
1034	111400	Кредити домаћим пословним банкама	0	0	0	
1035	111500	Кредити домаћим јавним нефинансијским институцијама	0	0	0	
1036	111600	Кредити физичким лицима и домаћинствима у земљи	1.505	901	0	**901**
1037	111700	Кредити домаћим невладиним организацијама	0	0	0	
1038	111800	Кредити домаћим нефинансијским приватним предузећима	0	0	0	
1039	111900	Домаће акције и остали капитал	4.335	4.335	0	**4.335**
1040	**112000**	**ДУГОРОЧНА СТРАНА ФИНАНСИЈСКА ИМОВИНА (од 1041 до 1048)**				

1041	112100	Дугорочне стране хартије од вредности, изузев акција	0	0	0	
1042	112200	Кредити страним владама	0	0	0	
1043	112300	Кредити међународним организацијама	0	0	0	
1044	112400	Кредити страним пословним банкама	0	0	0	
1045	112500	Кредити страним нефинансијским институцијама	0	0	0	
1046	112600	Кредити страним невладиним организацијама	0	0	0	
1047	112700	Стране акције и остали капитал	0	0	0	
1048	112800	Страни финансијски деривати	0	0	0	
1049	**120000**	**НОВЧАНА СРЕДСТВА, ПЛЕМЕНИТИ МЕТАЛИ, ХАРТИЈЕ ОД ВРЕДНОСТИ, ПОТРАЖИВАЊА И КРАТКОРОЧНИ ПЛАСМАНИ (1050 + 1060 + 1062)**	**29.987**	**46.911**	**965**	**45.946**
1050	**121000**	**НОВЧАНА СРЕДСТВА, ПЛЕМЕНИТИ МЕТАЛИ, ХАРТИЈЕ ОД ВРЕДНОСТИ (од 1051 до 1059)**	**13.919**	**2.046**		**2.046**
1051	121100	Жиро и текући рачуни	13.919	2.046		**2.046**
1052	121200	Издвојена новчана средства и акредитиви	0	0		
1053	121300	Благајна	0	0		
1054	121400	Девизни рачун	0	0		
1055	121500	Девизни акредитиви	0	0		
1056	121600	Девизна благајна	0	0		
1057	121700	Остала новчана средства	0	0		
1058	121800	Племенити метали	0	0		
1059	121900	Хартије од вредности	0	0	0	
1060	**122000**	**КРАТКОРОЧНА ПОТРАЖИВАЊА (1061)**	**13.797**	**14.347**	**270**	**14.077**
1061	122100	Потраживања по основу продаје и друга потраживања	13.797	14.347	270	**14.077**
1062	**123000**	**КРАТКОРОЧНИ ПЛАСМАНИ (од 1063 до 1066)**	**2.271**	**30.518**	**695**	**29.823**
1063	123100	Краткорочни кредити	0	0	0	
1064	123200	Дати аванси, депозити и кауције	2.271	10.518	695	**9.823**
1065	123300	Хартије од вредности намењене продаји	0	0	0	
1066	123900	Остали краткорочни пласмани	0	20.000	0	**20.000**
1067	**130000**	**АКТИВНА ВРЕМЕНСКА РАЗГРАНИЧЕЊА (1068)**	**50.021**	**72.503**	**35.150**	**37.353**
1068	**131000**	**АКТИВНА ВРЕМЕНСКА РАЗГРАНИЧЕЊА (од 1069 до 1071)**	**50.021**	**72.503**	**35.150**	**37.353**
1069	131100	Разграничени расходи до једне године	654	0	0	
1070	131200	Обрачунати неплаћени расходи и издаци	45.477	71.919	35.150	**36.769**
1071	131300	Остала активна временска разграничења	3.890	584	0	**584**
1072		**УКУПНА АКТИВА (1001 + 1028)**	**671.964**	**4.774.938**	**2.311.949**	**2.462.989**
1073	**351000**	**ВАНБИЛАНСНА АКТИВА**	258	209	0	**209**

Ознака ОП	Број конта	Опис	Износ	
			Претходна година	Текућа година
1	2	3	4	5
		ПАСИВА		
1074	**200000**	**ОБАВЕЗЕ (1075 + 1099 + 1118 + 1173 + 1198 + 1212)**	**66.655**	**61.305**
1075	**210000**	**ДУГОРОЧНЕ ОБАВЕЗЕ (1076 + 1086 + 1093 + 1095 + 1097)**		
1076	**211000**	**ДОМАЋЕ ДУГОРОЧНЕ ОБАВЕЗЕ (од 1077 до 1085)**		
1077	211100	Обавезе по основу емитованих хартија од вредности, изузев акција		0
1078	211200	Обавезе по основу дугорочних кредита од осталих нивоа власти		0
1079	211300	Обавезе по основу дугорочних кредита од домаћих јавних финансијских институција		0
1080	211400	Обавезе по основу дугорочних кредита од домаћих пословних банака		0

1081	211500	Обавезе по основу дугорочних кредита од осталих домаћих кредитора		0
1082	211600	Обавезе по основу дугорочних кредита од домаћинстава у земљи		0
1083	211700	Дугорочне обавезе по основу домаћих финансијских деривата		0
1084	211800	Дугорочне обавезе по основу домаћих меница		0
1085	211900	Дугорочне обавезе за финансијске лизинге		0
1086	**212000**	**СТРАНЕ ДУГОРОЧНЕ ОБАВЕЗЕ (од 1087 до 1092)**		
1087	212100	Дугорочне стране обавезе по основу емитованих хартија од вредности, изузев акција		0
1088	212200	Обавезе по основу дугорочних кредита од страних влада		0
1089	212300	Обавезе по основу дугорочних кредита од мултилатералних институција		0
1090	212400	Обавезе по основу дугорочних кредита од страних пословних банака		0
1091	212500	Обавезе по основу дугорочних кредита од осталих страних кредитора		0
1092	212600	Дугорочне обавезе по основу страних финансијских деривата		0
1093	**213000**	**ДУГОРОЧНЕ ОБАВЕЗЕ ПО ОСНОВУ ГАРАНЦИЈА (1094)**		
1094	213100	Дугорочне обавезе по основу гаранција		0
1095	**214000**	**ОБАВЕЗЕ ПО ОСНОВУ ОТПЛАТЕ ГЛАВНИЦЕ ЗА ФИНАНСИЈСКИ ЛИЗИНГ (1096)**		
1096	214100	Обавезе по основу отплате главнице за финансијски лизинг		0
1097	**215000**	**ОБАВЕЗЕ ПО ОСНОВУ ОТПЛАТА ГАРАНЦИЈА ПО КОМЕРЦИЈАЛНИМ ТРАНСАКЦИЈАМА (1098)**		
1098	215100	Обавезе по основу отплата гаранција по комерцијалним трансакцијама		0
1099	**220000**	**КРАТКОРОЧНЕ ОБАВЕЗЕ (1100 + 1109 + 1116)**		
1100	**221000**	**КРАТКОРОЧНЕ ДОМАЋЕ ОБАВЕЗЕ (од 1101 до 1108)**		
1101	221100	Краткорочне домаће обавезе по основу емитованих хартија од вредности, изузев акција		0
1102	221200	Обавезе по основу краткорочних кредита од осталих нивоа власти		0
1103	221300	Обавезе по основу краткорочних кредита од домаћих јавних финансијских институција		0
1104	221400	Обавезе по основу краткорочних кредита од домаћих пословних банака		0
1105	221500	Обавезе по основу краткорочних кредита од осталих домаћих кредитора		0
1106	221600	Обавезе по основу краткорочних кредита од домаћинстава у земљи		0
1107	221700	Краткорочне обавезе по основу домаћих финансијских деривата		0
1108	221800	Краткорочне обавезе по основу домаћих меница		0
1109	**222000**	**КРАТКОРОЧНЕ СТРАНЕ ОБАВЕЗЕ (од 1110 до 1115)**		
1110	222100	Краткорочне стране обавезе по основу емитованих хартија од вредности, изузев акција		0
1111	222200	Обавезе по основу краткорочних кредита од страних влада		0
1112	222300	Обавезе по основу краткорочних кредита од мултилатералних институција		0
1113	222400	Обавезе по основу краткорочних кредита од страних пословних банака		0
1114	222500	Обавезе по основу краткорочних кредита од осталих страних кредитора		0
1115	222600	Краткорочне обавезе по основу страних финансијских деривата		0
1116	**223000**	**КРАТКОРОЧНЕ ОБАВЕЗЕ ПО ОСНОВУ ГАРАНЦИЈА (1117)**		
1117	223100	Краткорочне обавезе по основу гаранција		0
1118	**230000**	**ОБАВЕЗЕ ПО ОСНОВУ РАСХОДА ЗА ЗАПОСЛЕНЕ (1119 + 1125 + 1131 + 1137 + 1141+ 1147 + 1153 + 1161 + 1167)**	**16.222**	**16.521**
1119	**231000**	**ОБАВЕЗЕ ЗА ПЛАТЕ И ДОДАТКЕ (од 1120 до 1124)**	**8.640**	**9.319**
1120	231100	Обавезе за нето плате и додатке	6.190	6.654
1121	231200	Обавезе по основу пореза на плате и додатке	662	720
1122	231300	Обавезе по основу доприноса за пензијско и инвалидско осигурање на плате и додатке	1.259	1.368
1123	231400	Обавезе по основу доприноса за здравствено осигурање на плате и додатке	462	503

1124	231500	Обавезе по основу доприноса за незапосленост на плате и додатке	67	74
1125	**232000**	**ОБАВЕЗЕ ПО ОСНОВУ НАКНАДА ЗАПОСЛЕНИМА (од 1126 до 1130)**	**266**	**84**
1126	232100	Обавезе по основу нето накнада запосленима	246	82
1127	232200	Обавезе по основу пореза на плате за накнаде запосленима	20	2
1128	232300	Обавезе по основу доприноса за пензијско и инвалидско осигурање за накнаде запосленима		0
1129	232400	Обавезе по основу доприноса за здравствено осигурање за накнаде запосленима		0
1130	232500	Обавезе по основу доприноса за незапосленост за накнаде запосленима		0
1131	**233000**	**ОБАВЕЗЕ ЗА НАГРАДЕ И ОСТАЛЕ ПОСЕБНЕ РАСХОДЕ (од 1132 до 1136)**	**63**	
1132	233100	Обавезе по основу нето исплата награда и осталих посебних расхода	63	0
1133	233200	Обавезе по основу пореза на награде и остале посебне расходе		0
1134	233300	Обавезе по основу доприноса за пензијско и инвалидско осигурање за награде и остале посебне расходе		0
1135	233400	Обавезе по основу доприноса за здравствено осигурање за награде и остале посебне расходе		0
1136	233500	Обавезе по основу доприноса за случај незапослености за награде и остале посебне расходе		0
1137	**234000**	**ОБАВЕЗЕ ПО ОСНОВУ СОЦИЈАЛНИХ ДОПРИНОСА НА ТЕРЕТ ПОСЛОДАВЦА (од 1138 до 1140)**	**1.499**	**1.581**
1138	234100	Обавезе по основу доприноса за пензијско и инвалидско осигурање на терет послодавца	1.037	1.076
1139	234200	Обавезе по основу доприноса за здравствено осигурање на терет послодавца	462	505
1140	234300	Обавезе по основу доприноса за случај незапослености на терет послодавца		0
1141	**235000**	**ОБАВЕЗЕ ПО ОСНОВУ НАКНАДА У НАТУРИ (од 1142 до 1146)**	**36**	**41**
1142	235100	Обавезе по основу нето накнада у натури	36	41
1143	235200	Обавезе по основу пореза на накнаде у натури		0
1144	235300	Обавезе по основу доприноса за пензијско и инвалидско осигурање за накнаде у натури		0
1145	235400	Обавезе по основу доприноса за здравствено осигурање за накнаде у натури		0
1146	235500	Обавезе по основу доприноса за случај незапослености за накнаде у натури		0
1147	**236000**	**ОБАВЕЗЕ ПО ОСНОВУ СОЦИЈАЛНЕ ПОМОЋИ ЗАПОСЛЕНИМА (од 1148 до 1152)**	**72**	**249**
1148	236100	Обавезе по основу нето исплата социјалне помоћи запосленима	45	159
1149	236200	Обавезе по основу пореза на социјалну помоћ запосленима	4	12
1150	236300	Обавезе по основу доприноса за пензијско и инвалидско осигурање за социјалну помоћ запосленима	16	54
1151	236400	Обавезе по основу доприноса за здравствено осигурање за социјалну помоћ запосленима	7	22
1152	236500	Обавезе по основу доприноса за случај незапослености за социјалну помоћ запосленима		2
1153	**237000**	**СЛУЖБЕНА ПУТОВАЊА И УСЛУГЕ ПО УГОВОРУ (од 1154 до 1160)**	**5.646**	**5.247**
1154	237100	Обавезе по основу нето исплата за службена путовања		21
1155	237200	Обавезе по основу пореза на исплате за службена путовања		0
1156	237300	Обавезе по основу нето исплата за услуге по уговору	3.424	3.173
1157	237400	Обавезе по основу пореза на исплате за услуге по уговору	802	672
1158	237500	Обавезе по основу доприноса за пензијско и инвалидско осигурање за услуге по уговору	1.056	1.034
1159	237600	Обавезе по основу доприноса за здравствено осигурање за услуге по уговору	355	337
1160	237700	Обавезе по основу доприноса за случај незапослености за услуге по уговору	9	10
1161	**238000**	**ОБАВЕЗЕ ПО ОСНОВУ ПОСЛАНИЧКИХ ДОДАТАКА (од 1162 до 1166)**		
1162	238100	Обавезе за нето исплаћени посланички додатак		0
1163	238200	Обавезе по основу пореза на исплаћени посланички додатак		0
1164	238300	Обавезе по основу доприноса за пензијско и инвалидско осигурање за посланички додатак		0
1165	238400	Обавезе по основу доприноса за здравствено осигурање за посланички додатак		0
1166	238500	Обавезе по основу доприноса за случај незапослености за посланички додатак		0

1167	**239000**	**ОБАВЕЗЕ ПО ОСНОВУ СУДИЈСКИХ ДОДАТАКА (од 1168 до 1172)**		
1168	239100	Обавезе за нето исплаћени судијски додатак		0
1169	239200	Обавезе по основу пореза на исплаћени судијски додатак		0
1170	239300	Обавезе по основу доприноса за пензијско и инвалидско осигурање за судијски додатак		0
1171	239400	Обавезе по основу доприноса за здравствено осигурање за судијски додатак		0
1172	239500	Обавезе по основу доприноса за случај незапослености за судијски додатак		0
1173	**240000**	**ОБАВЕЗЕ ПО ОСНОВУ ОСТАЛИХ РАСХОДА, ИЗУЗЕВ РАСХОДА ЗА ЗАПОСЛЕНЕ (1174 + 1179+ 1184 + 1189 + 1192)**	**1.895**	**3.113**
1174	**241000**	**ОБАВЕЗЕ ПО ОСНОВУ ОТПЛАТЕ КАМАТА И ПРАТЕЋИХ ТРОШКОВА ЗАДУЖИВАЊА (од 1175 до 1178)**		
1175	241100	Обавезе по основу отплате домаћих камата		0
1176	241200	Обавезе по основу отплате страних камата		0
1177	241300	Обавезе по основу отплате камата по гаранцијама		0
1178	241400	Обавезе по основу пратећих трошкова задуживања		0
1179	**242000**	**ОБАВЕЗЕ ПО ОСНОВУ СУБВЕНЦИЈА (од 1180 до 1183)**		
1180	242100	Обавезе по основу субвенција нефинансијским предузећима		0
1181	242200	Обавезе по основу субвенција приватним финансијским предузећима		0
1182	242300	Обавезе по основу субвенција јавним финансијским установама		0
1183	242400	Обавезе по основу субвенција приватним предузећима		0
1184	**243000**	**ОБАВЕЗЕ ПО ОСНОВУ ДОНАЦИЈА, ДОТАЦИЈА И ТРАНСФЕРА (од 1185 до 1188)**		
1185	243100	Обавезе по основу донација страним владама		0
1186	243200	Обавезе по основу дотација међународним организацијама		0
1187	243300	Обавезе по основу трансфера осталим нивоима власти		0
1188	243400	Обавезе по основу дотација организацијама обавезног социјалног осигурања		0
1189	**244000**	**ОБАВЕЗЕ ЗА СОЦИЈАЛНО ОСИГУРАЊЕ (1190 + 1191)**	**1.882**	**202**
1190	244100	Обавезе по основу права из социјалног осигурања код организација обавезног социјалног осигурања		0
1191	244200	Обавезе по основу социјалне помоћи из буџета	1.882	202
1192	**245000**	**ОБАВЕЗЕ ЗА ОСТАЛЕ РАСХОДЕ (од 1193 до 1197)**	**13**	**2.911**
1193	245100	Обавезе по основу дотација невладиним организацијама		0
1194	245200	Обавезе за остале порезе, обавезне таксе, казне и камате	13	375
1195	245300	Обавезе по основу казни и пенала по решењима судова		0
1196	245400	Обавезе по основу накнаде штете за повреде и штете услед елементарних непогода		0
1197	245500	Обавезе по основу накнаде штете или повреда нанетих од стране државних органа		2.536
1198	**250000**	**ОБАВЕЗЕ ИЗ ПОСЛОВАЊА (1199 + 1203 + 1206 + 1208)**	**31.774**	**17.771**
1199	**251000**	**ПРИМЉЕНИ АВАНСИ, ДЕПОЗИТИ И КАУЦИЈЕ (од 1200 до 1202)**	**524**	**52**
1200	251100	Примљени аванси		0
1201	251200	Примљени депозити	524	52
1202	251300	Примљене кауције		0
1203	**252000**	**ОБАВЕЗЕ ПРЕМА ДОБАВЉАЧИМА (1204 + 1205)**	**30.860**	**17.332**
1204	252100	Добављачи у земљи	30.860	17.332
1205	252200	Добављачи у иностранству		0
1206	**253000**	**ОБАВЕЗЕ ЗА ИЗДАТЕ ЧЕКОВЕ И ОБВЕЗНИЦЕ (1207)**		
1207	253100	Обавезе за издате чекове и обвезнице		0
1208	**254000**	**ОСТАЛЕ ОБАВЕЗЕ (1209 до 1211)**	**390**	**387**
1209	254100	Обавезе из односа буџета и буџетских корисника	19	9

1210	254200	Остале обавезе буџета		0
1211	254900	Остале обавезе из пословања	371	378
1212	**290000**	**ПАСИВНА ВРЕМЕНСКА РАЗГРАНИЧЕЊА (1213)**	**16.764**	**23.900**
1213	**291000**	**ПАСИВНА ВРЕМЕНСКА РАЗГРАНИЧЕЊА (од 1214 до 1217)**	**16.764**	**23.900**
1214	291100	Разграничени приходи и примања		0
1215	291200	Разграничени плаћени расходи и издаци	2.313	9.823
1216	291300	Обрачунати ненаплаћени приходи и примања	13.182	13.323
1217	291900	Остала пасивна временска разграничења	1.269	754
1218	**300000**	**КАПИТАЛ, УТВРЂИВАЊЕ РЕЗУЛТАТА ПОСЛОВАЊА И ВАНБИЛАНСНА ЕВИДЕНЦИЈА (1219 + 1229 - 1230 + 1231 - 1232 + 1233 - 1234)**	**605.309**	**2.401.684**
1219	**310000**	**КАПИТАЛ (1220)**	**591.971**	**2.379.695**
1220	**311000**	**КАПИТАЛ (1221 + 1222 - 1223 + 1224 + 1225 - 1226 + 1227 + 1228)**	**591.971**	**2.379.695**
1221	311100	Нефинансијска имовина у сталним средствима	585.483	2.373.977
1222	311200	Нефинансијска имовина у залихама	591	477
1223	311300	Исправка вредности сопствених извора нефинансијске имовине, у сталним средствима, за набавке из кредита		0
1224	311400	Финансијска имовина	4.335	4.335
1225	311500	Извори новчаних средстава		0
1226	311600	Утрошена средства текућих прихода и примања од продаје нефинансијске имовине у току једне године		0
1227	311700	Пренета неутрошена средства из ранијих година	57	5
1228	311900	Остали сопствени извори	1.505	901
1229	**321121**	**Вишак прихода и примања – суфицит**	2.449	21.054
1230	**321122**	**Мањак прихода и примања – дефицит**		0
1231	**321311**	**Нераспоређени вишак прихода и примања из ранијих година**	10.889	935
1232	**321312**	**Дефицит из ранијих година**		0
		ПРОМЕНЕ У ВРЕДНОСТИ И ОБИМУ		0
1233		**ПОЗИТИВНЕ ПРОМЕНЕ У ВРЕДНОСТИ И ОБИМУ (1235 + 1237 - 1236 - 1238)**		
1234		**НЕГАТИВНЕ ПРОМЕНЕ У ВРЕДНОСТИ И ОБИМУ (1236 + 1238 - 1235 - 1237)**		
1235	**330000**	**ДОБИТИ КОЈЕ СУ РЕЗУЛТАТ ПРОМЕНЕ ВРЕДНОСТИ - ПОТРАЖНИ САЛДО**	0	0
1236	**330000**	**ДОБИТИ КОЈЕ СУ РЕЗУЛТАТ ПРОМЕНЕ ВРЕДНОСТИ - ДУГОВНИ САЛДО**	**0**	**0**
1237	**340000**	**ДРУГЕ ПРОМЕНЕ У ОБИМУ - ПОТРАЖНИ САЛДО**	0	0
1238	**340000**	**ДРУГЕ ПРОМЕНЕ У ОБИМУ - ДУГОВНИ САЛДО**	0	
1239		**УКУПНА ПАСИВА (1074 + 1218)**	**671.964**	**2.462.989**
1240	**352000**	**ВАНБИЛАНСНА ПАСИВА**	258	209

Образац 1

| ПОПУЊАВА УПРАВА ЗА ТРЕЗОР - ФИЛИЈАЛА | | |

Ознака ОП	Број конта	Опис	Износ из претходне године (почетно стање)	Износ текуће године		
				Бруто	Исправка вредности	Нето (5 - 6)
1	2	3	4	5	6	7
1017	015200	Аванси за нефинансијску имовину				
1018	**016000**	**НЕМАТЕРИЈАЛНА ИМОВИНА (1019)**	62.588	69.860	79	69.781
1019	016100	Нематеријална имовина	62.588	69.860	79	69.781
1020	**020000**	**НЕФИНАНСИЈСКА ИМОВИНА У ЗАЛИХАМА (1021 + 1025)**	591	5.235	4.758	477
1021	**021000**	**ЗАЛИХЕ (од 1022 до 1024)**	417	755	454	301
1022	021100	Робне резерве				
1023	021200	Залихе производње				
1024	021300	Роба за даљу продају	417	755	454	301
1025	**022000**	**ЗАЛИХЕ СИТНОГ ИНВЕНТАРА И ПОТРОШНОГ МАТЕРИЈАЛА (1026 + 1027)**	174	4.480	4.304	176
1026	022100	Залихе ситног инвентара	20	4.323	4.304	19
1027	022200	Залихе потрошног материјала	154	157		157
1028	**100000**	**ФИНАНСИЈСКА ИМОВИНА (1029 + 1049 + 1067)**	85.848	124.650	36.115	88.535
1029	**110000**	**ДУГОРОЧНА ФИНАНСИЈСКА ИМОВИНА (1030 + 1040)**	5.840	5.236		5.236
1030	**111000**	**ДУГОРОЧНА ДОМАЋА ФИНАНСИЈСКА ИМОВИНА (од 1031 до 1039)**	5.840	5.236		5.236
1031	111100	Дугорочне домаће хартије од вредности, изузев акција				
1032	111200	Кредити осталим нивоима власти				
1033	111300	Кредити домаћим јавним финансијским институцијама				
1034	111400	Кредити домаћим пословним банкама				
1035	111500	Кредити домаћим јавним нефинансијским институцијама				
1036	111600	Кредити физичким лицима и домаћинствима у земљи	1.505	901		901
1037	111700	Кредити домаћим невладиним организацијама				
1038	111800	Кредити домаћим нефинансијским приватним предузећима				
1039	111900	Домаће акције и остали капитал	4.335	4.335		4.335
1040	**112000**	**ДУГОРОЧНА СТРАНА ФИНАНСИЈСКА ИМОВИНА (од 1041 до 1048)**				
1041	112100	Дугорочне стране хартије од вредности, изузев акција				
1042	112200	Кредити страним владама				
1043	112300	Кредити међународним организацијама				
1044	112400	Кредити страним пословним банкама				
1045	112500	Кредити страним нефинансијским институцијама				
1046	112600	Кредити страним невладиним организацијама				
1047	112700	Стране акције и остали капитал				
1048	112800	Страни финансијски деривати				

Ознака ОП	Број конта	Опис	Износ из претходне године (почетно стање)	Износ текуће године		
				Бруто	Исправка вредности	Нето (5 - 6)
1	2	3	4	5	6	7
1049	**120000**	**НОВЧАНА СРЕДСТВА, ПЛЕМЕНИТИ МЕТАЛИ, ХАРТИЈЕ ОД ВРЕДНОСТИ, ПОТРАЖИВАЊА И КРАТКОРОЧНИ ПЛАСМАНИ (1050 + 1060 + 1062)**	29.987	46.911	965	45.946
1050	**121000**	**НОВЧАНА СРЕДСТВА, ПЛЕМЕНИТИ МЕТАЛИ, ХАРТИЈЕ ОД ВРЕДНОСТИ (од 1051 до 1059)**	13.919	2.046		2.046
1051	121100	Жиро и текући рачуни	13.919	2.046		2.046
1052	121200	Издвојена новчана средства и акредитиви				
1053	121300	Благајна				
1054	121400	Девизни рачун				
1055	121500	Девизни акредитиви				
1056	121600	Девизна благајна				
1057	121700	Остала новчана средства				
1058	121800	Племенити метали				
1059	121900	Хартије од вредности				
1060	**122000**	**КРАТКОРОЧНА ПОТРАЖИВАЊА (1061)**	13.797	14.347	270	14.077
1061	122100	Потраживања по основу продаје и друга потраживања	13.797	14.347	270	14.077
1062	**123000**	**КРАТКОРОЧНИ ПЛАСМАНИ (од 1063 до 1066)**	2.271	30.518	695	29.823
1063	123100	Краткорочни кредити				
1064	123200	Дати аванси, депозити и кауције	2.271	10.518	695	9.823
1065	123300	Хартије од вредности намењене продаји				
1066	123900	Остали краткорочни пласмани		20.000		20.000
1067	**130000**	**АКТИВНА ВРЕМЕНСКА РАЗГРАНИЧЕЊА (1068)**	50.021	72.503	35.150	37.353
1068	**131000**	**АКТИВНА ВРЕМЕНСКА РАЗГРАНИЧЕЊА (од 1069 до 1071)**	50.021	72.503	35.150	37.353
1069	131100	Разграничени расходи до једне године	654			
1070	131200	Обрачунати неплаћени расходи и издаци	45.477	71.919	35.150	36.769
1071	131300	Остала активна временска разграничења	3.890	584		584
1072		**УКУПНА АКТИВА (1001 + 1028)**	671.964	4.774.938	2.311.949	2.462.989
1073	**351000**	**ВАНБИЛАНСНА АКТИВА**	258	209		209

Ознака ОП	Број конта	Опис	Износ	
			Претходна година	Текућа година
1	2	3	4	5
		ПАСИВА		
1074	**200000**	**ОБАВЕЗЕ (1075 + 1099 + 1118 + 1173 + 1198 + 1212)**	66.655	61.305
1075	**210000**	**ДУГОРОЧНЕ ОБАВЕЗЕ (1076 + 1086 + 1093 + 1095 + 1097)**		
1076	**211000**	**ДОМАЋЕ ДУГОРОЧНЕ ОБАВЕЗЕ (од 1077 до 1085)**		
1077	211100	Обавезе по основу емитованих хартија од вредности, изузев акција		
1078	211200	Обавезе по основу дугорочних кредита од осталих нивоа власти		
1079	211300	Обавезе по основу дугорочних кредита од домаћих јавних финансијских институција		
1080	211400	Обавезе по основу дугорочних кредита од домаћих пословних банака		
1081	211500	Обавезе по основу дугорочних кредита од осталих домаћих кредитора		
1082	211600	Обавезе по основу дугорочних кредита од домаћинстава у земљи		
1083	211700	Дугорочне обавезе по основу домаћих финансијских деривата		
1084	211800	Дугорочне обавезе по основу домаћих меница		
1085	211900	Дугорочне обавезе за финансијске лизинге		
1086	**212000**	**СТРАНЕ ДУГОРОЧНЕ ОБАВЕЗЕ (од 1087 до 1092)**		
1087	212100	Дугорочне стране обавезе по основу емитованих хартија од вредности, изузев акција		
1088	212200	Обавезе по основу дугорочних кредита од страних влада		
1089	212300	Обавезе по основу дугорочних кредита од мултилатералних институција		
1090	212400	Обавезе по основу дугорочних кредита од страних пословних банака		
1091	212500	Обавезе по основу дугорочних кредита од осталих страних кредитора		
1093	**213000**	**ДУГОРОЧНЕ ОБАВЕЗЕ ПО ОСНОВУ ГАРАНЦИЈА (1094)**		
1094	213100	Дугорочне обавезе по основу гаранција		
1095	**214000**	**ОБАВЕЗЕ ПО ОСНОВУ ОТПЛАТЕ ГЛАВНИЦЕ ЗА ФИНАНСИЈСКИ ЛИЗИНГ (1096)**		
1096	214100	Обавезе по основу отплате главнице за финансијски лизинг		
1097	**215000**	**ОБАВЕЗЕ ПО ОСНОВУ ОТПЛАТА ГАРАНЦИЈА ПО КОМЕРЦИЈАЛНИМ ТРАНСАКЦИЈАМА (1098)**		
1098	215100	Обавезе по основу отплата гаранција по комерцијалним трансакцијама		
1099	**220000**	**КРАТКОРОЧНЕ ОБАВЕЗЕ (1100 + 1109 + 1116)**		
1100	**221000**	**КРАТКОРОЧНЕ ДОМАЋЕ ОБАВЕЗЕ (од 1101 до 1108)**		
1101	221100	Краткорочне домаће обавезе по основу емитованих хартија од вредности, изузев акција		
1102	221200	Обавезе по основу краткорочних кредита од осталих нивоа власти		
1103	221300	Обавезе по основу краткорочних кредита од домаћих јавних финансијских институција		
1104	221400	Обавезе по основу краткорочних кредита од домаћих пословних банака		

Ознака ОП	Број конта	Опис	Износ	
			Претходна година	Текућа година
1	2	3	4	5
1105	221500	Обавезе по основу краткорочних кредита од осталих домаћих кредитора		
1106	221600	Обавезе по основу краткорочних кредита од домаћинстава у земљи		
1107	221700	Краткорочне обавезе по основу домаћих финансијских деривата		
1108	221800	Краткорочне обавезе по основу домаћих меница		
1109	**222000**	**КРАТКОРОЧНЕ СТРАНЕ ОБАВЕЗЕ (од 1110 до 1115)**		
1110	222100	Краткорочне стране обавезе по основу емитованих хартија од вредности, изузев акција		
1111	222200	Обавезе по основу краткорочних кредита од страних влада		
1112	222300	Обавезе по основу краткорочних кредита од мултилатералних институција		
1113	222400	Обавезе по основу краткорочних кредита од страних пословних банака		
1114	222500	Обавезе по основу краткорочних кредита од осталих страних кредитора		
1115	222600	Краткорочне обавезе по основу страних финансијских деривата		
1116	**223000**	**КРАТКОРОЧНЕ ОБАВЕЗЕ ПО ОСНОВУ ГАРАНЦИЈА (1117)**		
1117	223100	Краткорочне обавезе по основу гаранција		
1118	**230000**	**ОБАВЕЗЕ ПО ОСНОВУ РАСХОДА ЗА ЗАПОСЛЕНЕ (1119 + 1125 + 1131 + 1137 + 1141+ 1147 + 1153 + 1161 + 1167)**	16.222	16.521
1119	**231000**	**ОБАВЕЗЕ ЗА ПЛАТЕ И ДОДАТКЕ (од 1120 до 1124)**	8.640	9.319
1120	231100	Обавезе за нето плате и додатке	6.190	6.654
1121	231200	Обавезе по основу пореза на плате и додатке	662	720
1122	231300	Обавезе по основу доприноса за пензијско и инвалидско осигурање на плате и додатке	1.259	1.368
1123	231400	Обавезе по основу доприноса за здравствено осигурање на плате и додатке	462	503
1124	231500	Обавезе по основу доприноса за незапосленост на плате и додатке	67	74
1125	**232000**	**ОБАВЕЗЕ ПО ОСНОВУ НАКНАДА ЗАПОСЛЕНИМА (од 1126 до 1130)**	266	84
1126	232100	Обавезе по основу нето накнада запосленима	246	82
1127	232200	Обавезе по основу пореза на плате за накнаде запосленима	20	2
1128	232300	Обавезе по основу доприноса за пензијско и инвалидско осигурање за накнаде запосленима		
1129	232400	Обавезе по основу доприноса за здравствено осигурање за накнаде запосленима		
1130	232500	Обавезе по основу доприноса за незапосленост за накнаде запосленима		
1131	**233000**	**ОБАВЕЗЕ ЗА НАГРАДЕ И ОСТАЛЕ ПОСЕБНЕ РАСХОДЕ (од 1132 до 1136)**	63	
1132	233100	Обавезе по основу нето исплата награда и осталих посебних расхода	63	
1133	233200	Обавезе по основу пореза на награде и остале посебне расходе		

Ознака ОП	Број конта	Опис	Износ	
			Претходна година	Текућа година
1	2	3	4	5
1134	233300	Обавезе по основу доприноса за пензијско и инвалидско осигурање за награде и остале посебне расходе		
1135	233400	Обавезе по основу доприноса за здравствено осигурање за награде и остале посебне расходе		
1136	233500	Обавезе по основу доприноса за случај незапослености за награде и остале посебне расходе		
1137	**234000**	**ОБАВЕЗЕ ПО ОСНОВУ СОЦИЈАЛНИХ ДОПРИНОСА НА ТЕРЕТ ПОСЛОДАВЦА (од 1138 до 1140)**	1.499	1.581
1138	234100	Обавезе по основу доприноса за пензијско и инвалидско осигурање на терет послодавца	1.037	1.076
1139	234200	Обавезе по основу доприноса за здравствено осигурање на терет послодавца	462	505
1140	234300	Обавезе по основу доприноса за случај незапослености на терет послодавца		
1141	**235000**	**ОБАВЕЗЕ ПО ОСНОВУ НАКНАДА У НАТУРИ (од 1142 до 1146)**	36	41
1142	235100	Обавезе по основу нето накнада у натури	36	41
1143	235200	Обавезе по основу пореза на накнаде у натури		
1144	235300	Обавезе по основу доприноса за пензијско и инвалидско осигурање за накнаде у натури		
1145	235400	Обавезе по основу доприноса за здравствено осигурање за накнаде у натури		
1146	235500	Обавезе по основу доприноса за случај незапослености за накнаде у натури		
1147	**236000**	**ОБАВЕЗЕ ПО ОСНОВУ СОЦИЈАЛНЕ ПОМОЋИ ЗАПОСЛЕНИМА (од 1148 до 1152)**	72	249
1148	236100	Обавезе по основу нето исплата социјалне помоћи запосленима	45	159
1149	236200	Обавезе по основу пореза на социјалну помоћ запосленима	4	12
1150	236300	Обавезе по основу доприноса за пензијско и инвалидско осигурање за социјалну помоћ запосленима	16	54
1151	236400	Обавезе по основу доприноса за здравствено осигурање за социјалну помоћ запосленима	7	22
1152	236500	Обавезе по основу доприноса за случај незапослености за социјалну помоћ запосленима		2
1153	**237000**	**СЛУЖБЕНА ПУТОВАЊА И УСЛУГЕ ПО УГОВОРУ (од 1154 до 1160)**	5.646	5.247
1154	237100	Обавезе по основу нето исплата за службена путовања		21
1155	237200	Обавезе по основу пореза на исплате за службена путовања		
1156	237300	Обавезе по основу нето исплата за услуге по уговору	3.424	3.173
1157	237400	Обавезе по основу пореза на исплате за услуге по уговору	802	672
1158	237500	Обавезе по основу доприноса за пензијско и инвалидско осигурање за услуге по уговору	1.056	1.034
1159	237600	Обавезе по основу доприноса за здравствено осигурање за услуге по уговору	355	337
1160	237700	Обавезе по основу доприноса за случај незапослености за услуге по уговору	9	10

Ознака ОП	Број конта	Опис	Износ	
			Претходна година	Текућа година
1	2	3	4	5
1161	**238000**	**ОБАВЕЗЕ ПО ОСНОВУ ПОСЛАНИЧКИХ ДОДАТАКА (од 1162 до 1166)**		
1162	238100	Обавезе за нето исплаћени посланички додатак		
1163	238200	Обавезе по основу пореза на исплаћени посланички додатак		
1164	238300	Обавезе по основу доприноса за пензијско и инвалидско осигурање за посланички додатак		
1165	238400	Обавезе по основу доприноса за здравствено осигурање за посланички додатак		
1166	238500	Обавезе по основу доприноса за случај незапослености за посланички додатак		
1167	**239000**	**ОБАВЕЗЕ ПО ОСНОВУ СУДИЈСКИХ ДОДАТАКА (од 1168 до 1172)**		
1168	239100	Обавезе за нето исплаћени судијски додатак		
1169	239200	Обавезе по основу пореза на исплаћени судијски додатак		
1170	239300	Обавезе по основу доприноса за пензијско и инвалидско осигурање за судијски додатак		
1171	239400	Обавезе по основу доприноса за здравствено осигурање за судијски додатак		
1172	239500	Обавезе по основу доприноса за случај незапослености за судијски додатак		
1173	**240000**	**ОБАВЕЗЕ ПО ОСНОВУ ОСТАЛИХ РАСХОДА, ИЗУЗЕВ РАСХОДА ЗА ЗАПОСЛЕНЕ (1174 + 1179 + 1184 + 1189 + 1192)**	1.895	3.113
1174	**241000**	**ОБАВЕЗЕ ПО ОСНОВУ ОТПЛАТЕ КАМАТА И ПРАТЕЋИХ ТРОШКОВА ЗАДУЖИВАЊА (од 1175 до 1178)**		
1175	241100	Обавезе по основу отплате домаћих камата		
1176	241200	Обавезе по основу отплате страних камата		
1177	241300	Обавезе по основу отплате камата по гаранцијама		
1178	241400	Обавезе по основу пратећих трошкова задуживања		
1179	**242000**	**ОБАВЕЗЕ ПО ОСНОВУ СУБВЕНЦИЈА (од 1180 до 1183)**		
1180	242100	Обавезе по основу субвенција нефинансијским предузећима		
1181	242200	Обавезе по основу субвенција приватним финансијским предузећима		
1182	242300	Обавезе по основу субвенција јавним финансијским установама		
1183	242400	Обавезе по основу субвенција приватним предузећима		
1184	**243000**	**ОБАВЕЗЕ ПО ОСНОВУ ДОНАЦИЈА, ДОТАЦИЈА И ТРАНСФЕРА (од 1185 до 1188)**		
1185	243100	Обавезе по основу донација страним владама		
1186	243200	Обавезе по основу дотација међународним организацијама		
1187	243300	Обавезе по основу трансфера осталим нивоима власти		
1188	243400	Обавезе по основу дотација организацијама обавезног социјалног осигурања		
1189	**244000**	**ОБАВЕЗЕ ЗА СОЦИЈАЛНО ОСИГУРАЊЕ (1190 + 1191)**	1.882	202
1190	244100	Обавезе по основу права из социјалног осигурања код организација обавезног социјалног осигурања		

Ознака ОП	Број конта	Опис	Износ	
			Претходна година	Текућа година
1	2	3	4	5
1191	244200	Обавезе по основу социјалне помоћи из буџета	1.882	202
1192	**245000**	**ОБАВЕЗЕ ЗА ОСТАЛЕ РАСХОДЕ (од 1193 до 1197)**	13	2.911
1193	245100	Обавезе по основу дотација невладиним организацијама		
1194	245200	Обавезе за остале порезе, обавезне таксе, казне и камате	13	375
1195	245300	Обавезе по основу казни и пенала по решењима судова		
1196	245400	Обавезе по основу накнаде штете за повреде и штете услед елементарних непогода		
1197	245500	Обавезе по основу накнаде штете или повреда нанетих од стране државних органа		2.536
1198	**250000**	**ОБАВЕЗЕ ИЗ ПОСЛОВАЊА (1199 + 1203 + 1206 + 1208)**	31.774	17.771
1199	**251000**	**ПРИМЉЕНИ АВАНСИ, ДЕПОЗИТИ И КАУЦИЈЕ (од 1200 до 1202)**	524	52
1200	251100	Примљени аванси		
1201	251200	Примљени депозити	524	52
1202	251300	Примљене кауције		
1203	**252000**	**ОБАВЕЗЕ ПРЕМА ДОБАВЉАЧИМА (1204 + 1205)**	30.860	17.332
1204	252100	Добављачи у земљи	30.860	17.332
1205	252200	Добављачи у иностранству		
1206	**253000**	**ОБАВЕЗЕ ЗА ИЗДАТЕ ЧЕКОВЕ И ОБВЕЗНИЦЕ (1207)**		
1207	253100	Обавезе за издате чекове и обвезнице		
1208	**254000**	**ОСТАЛЕ ОБАВЕЗЕ (1209 до 1211)**	390	387
1209	254100	Обавезе из односа буџета и буџетских корисника	19	9
1210	254200	Остале обавезе буџета		
1211	254900	Остале обавезе из пословања	371	378
1212	**290000**	**ПАСИВНА ВРЕМЕНСКА РАЗГРАНИЧЕЊА (1213)**	16.764	23.900
1213	**291000**	**ПАСИВНА ВРЕМЕНСКА РАЗГРАНИЧЕЊА (од 1214 до 1217)**	16.764	23.900
1214	291100	Разграничени приходи и примања		
1215	291200	Разграничени плаћени расходи и издаци	2.313	9.823
1216	291300	Обрачунати ненаплаћени приходи и примања	13.182	13.323
1217	291900	Остала пасивна временска разграничења	1.269	754
1218	**300000**	**КАПИТАЛ, УТВРЂИВАЊЕ РЕЗУЛТАТА ПОСЛОВАЊА И ВАНБИЛАНСНА ЕВИДЕНЦИЈА (1219 + 1229 - 1230 + 1231 - 1232 + 1233 - 1234)**	605.309	2.401.684
1219	**310000**	**КАПИТАЛ (1220)**	591.971	2.379.695
1220	**311000**	**КАПИТАЛ (1221 + 1222 - 1223 + 1224 + 1225 - 1226 + 1227 + 1228)**	591.971	2.379.695
1221	311100	Нефинансијска имовина у сталним средствима	585.483	2.373.977
1222	311200	Нефинансијска имовина у залихама	591	477
1223	311300	Исправка вредности сопствених извора нефинансијске имовине, у сталним средствима, за набавке из кредита		
1224	311400	Финансијска имовина	4.335	4.335
1225	311500	Извори новчаних средстава		
1226	311600	Утрошена средства текућих прихода и примања од продаје нефинансијске имовине у току једне године		

Ознака ОП	Број конта	Опис	Износ	
			Претходна година	Текућа година
1	2	3	4	5
1227	311700	Пренета неутрошена средства из ранијих година	57	5
1228	311900	Остали сопствени извори	1.505	901
1229	**321121**	**Вишак прихода и примања – суфицит**	2.449	21.054
1230	**321122**	**Мањак прихода и примања – дефицит**		
1231	**321311**	**Нераспоређени вишак прихода и примања из ранијих година**	10.889	935
1232	**321312**	**Дефицит из ранијих година**		
		ПРОМЕНЕ У ВРЕДНОСТИ И ОБИМУ		
1233		**ПОЗИТИВНЕ ПРОМЕНЕ У ВРЕДНОСТИ И ОБИМУ (1235 + 1237 - 1236 - 1238)**		
1234		**НЕГАТИВНЕ ПРОМЕНЕ У ВРЕДНОСТИ И ОБИМУ (1236 + 1238 - 1235 - 1237)**		
1235	**330000**	**ДОБИТИ КОЈЕ СУ РЕЗУЛТАТ ПРОМЕНЕ ВРЕДНОСТИ - ПОТРАЖНИ САЛДО**		
1236	**330000**	**ДОБИТИ КОЈЕ СУ РЕЗУЛТАТ ПРОМЕНЕ ВРЕДНОСТИ - ДУГОВНИ САЛДО**		
1237	**340000**	**ДРУГЕ ПРОМЕНЕ У ОБИМУ - ПОТРАЖНИ САЛДО**		
1238	**340000**	**ДРУГЕ ПРОМЕНЕ У ОБИМУ - ДУГОВНИ САЛДО**		
1239		**УКУПНА ПАСИВА (1074 + 1218)**	671.964	2.462.989
1240	**352000**	**ВАНБИЛАНСНА ПАСИВА**	258	209

Датум, **29.04.2022.** . године

Лице одговорно за попуњавање обрасца

Наредбодавац

Ознака ОП	Конто	Опис	Износ	
			Претходна година	Текућа година
2001		**ТЕКУЋИ ПРИХОДИ И ПРИМАЊА ОД ПРОДАЈЕ НЕФИНАНСИЈСКЕ ИМОВИНЕ (2002 + 2106)**	**486.202**	**548.787**
2002	**700000**	**ТЕКУЋИ ПРИХОДИ (2003 + 2047 + 2057 + 2069 + 2094 + 2099 + 2103)**	**484.345**	**541.909**
2003	**710000**	**ПОРЕЗИ (2004 + 2008 + 2010 + 2017 + 2023 + 2030 + 2033 + 2040)**	**157.844**	**179.510**
2004	**711000**	**ПОРЕЗ НА ДОХОДАК, ДОБИТ И КАПИТАЛНЕ ДОБИТКЕ (од 2005 до 2007)**	**104.038**	**124.537**
2005	711100	Порези на доходак и капиталне добитке које плаћају физичка лица	104.038	124.537
2006	711200	Порези на добит и капиталне добитке које плаћају предузећа и друга правна лица	0	0
2007	711300	Порези на доходак, добит и капиталне добитке који се не могу разврстати између физичких и правних лица	0	0
2008	**712000**	**ПОРЕЗ НА ФОНД ЗАРАДА (2009)**		
2009	712100	Порез на фонд зарада	0	0
2010	**713000**	**ПОРЕЗ НА ИМОВИНУ (од 2011 до 2016)**	**34.628**	**34.491**
2011	713100	Периодични порези на непокретности	25.394	26.137
2012	713200	Периодични порези на нето имовину	0	0
2013	713300	Порези на заоставштину, наслеђе и поклон	2.346	3.018
2014	713400	Порези на финансијске и капиталне трансакције	6.888	5.336
2015	713500	Други једнократни порези на имовину	0	0
2016	713600	Други периодични порези на имовину	0	0
2017	**714000**	**ПОРЕЗ НА ДОБРА И УСЛУГЕ (од 2018 до 2022)**	**12.987**	**14.105**
2018	714100	Општи порези на добра и услуге	0	0
2019	714300	Добит фискалних монопола	0	0
2020	714400	Порези на појединачне услуге	0	0
2021	714500	Порези, таксе и накнаде на употребу добара, на дозволу да се добра употребљавају или делатности обављају	12.987	14.105
2022	714600	Други порези на добра и услуге	0	0
2023	**715000**	**ПОРЕЗ НА МЕЂУНАРОДНУ ТРГОВИНУ И ТРАНСАКЦИЈЕ (од 2024 до 2029)**		
2024	715100	Царине и друге увозне дажбине	0	0
2025	715200	Порези на извоз	0	0
2026	715300	Добит извозних или увозних монопола	0	0
2027	715400	Добит по основу разлике између куповног и продајног девизног курса	0	0
2028	715500	Порези на продају или куповину девиза	0	0
2029	715600	Други порези на међународну трговину и трансакције	0	0
2030	**716000**	**ДРУГИ ПОРЕЗИ (2031 + 2032)**	**6.191**	**6.377**
2031	716100	Други порези које искључиво плаћају предузећа, односно предузетници	6.191	6.377
2032	716200	Други порези које плаћају остала лица или који се не могу идентификовати	0	0
2033	**717000**	**АКЦИЗЕ (од 2034 до 2039)**		
2034	717100	Акцизе на деривате нафте	0	0

2035	717200	Акцизе на дуванске прерађевине	0	0
2036	717300	Акцизе на алкохолна пића	0	0
2037	717400	Акцизе на освежавајућа безалкохолна пића	0	0
2038	717500	Акциза на кафу	0	0
2039	717600	Друге акцизе	0	0
2040	**719000**	**ЈЕДНОКРАТНИ ПОРЕЗ НА ЕКСТРА ПРОФИТ И ЕКСТРА ИМОВИНУ СТЕЧЕНУ КОРИШЋЕЊЕМ ПОСЕБНИХ ПОГОДНОСТИ (од 2041 до 2046)**		
2041	719100	Порез на доходак, добит и капиталну добит на терет физичких лица	0	0
2042	719200	Порез на доходак, добит и капиталну добит на терет предузећа и осталих правних лица	0	0
2043	719300	Порез на доходак, добит и капиталну добит нераспоредив између физичких и правних лица	0	0
2044	719400	Остали једнократни порези на имовину	0	0
2045	719500	Остали порези које плаћају искључиво предузећа и предузетници	0	0
2046	719600	Остали порези које плаћају друга или неидентификована лица	0	0
2047	**720000**	**СОЦИЈАЛНИ ДОПРИНОСИ (2048 + 2053)**		
2048	**721000**	**ДОПРИНОСИ ЗА СОЦИЈАЛНО ОСИГУРАЊЕ (од 2049 до 2052)**		
2049	721100	Доприноси за социјално осигурање на терет запослених	0	0
2050	721200	Доприноси за социјално осигурање на терет послодаваца	0	0
2051	721300	Доприноси за социјално осигурање лица која обављају самосталну делатност и незапослених лица	0	0
2052	721400	Доприноси за социјално осигурање који се не могу разврстати	0	0
2053	**722000**	**ОСТАЛИ СОЦИЈАЛНИ ДОПРИНОСИ (од 2054 до 2056)**		
2054	722100	Социјални доприноси на терет осигураника	0	0
2055	722200	Социјални доприноси послодаваца	0	0
2056	722300	Импутирани социјални доприноси	**0**	**0**
2057	**730000**	**ДОНАЦИЈЕ, ПОМОЋИ И ТРАНСФЕРИ (2058 + 2061 + 2066)**	**303.629**	**338.450**
2058	**731000**	**ДОНАЦИЈЕ ОД ИНОСТРАНИХ ДРЖАВА (2059 + 2060)**		
2059	731100	Текуће донације од иностраних држава	0	0
2060	731200	Капиталне донације од иностраних држава	0	0
2061	**732000**	**ДОНАЦИЈЕ И ПОМОЋИ ОД МЕЂУНАРОДНИХ ОРГАНИЗАЦИЈА (од 2062 до 2065)**	**7.100**	**714**
2062	732100	Текуће донације од међународних организација	0	0
2063	732200	Капиталне донације од међународних организација	7.100	714
2064	732300	Текуће помоћи од ЕУ	0	0
2065	732400	Капиталне помоћи од ЕУ	0	0
2066	**733000**	**ТРАНСФЕРИ ОД ДРУГИХ НИВОА ВЛАСТИ (2067 + 2068)**	**296.529**	**337.736**
2067	733100	Текући трансфери од других нивоа власти	293.029	314.336
2068	733200	Капитални трансфери од других нивоа власти	**3.500**	**23.400**
2069	**740000**	**ДРУГИ ПРИХОДИ (2070 + 2077 + 2082 + 2089 + 2092)**	**22.122**	**23.747**

2070	**741000**	**ПРИХОДИ ОД ИМОВИНЕ (од 2071 до 2076)**	**5.922**	**6.158**
2071	741100	Камате	42	50
2072	741200	Дивиденде	0	0
2073	741300	Повлачење прихода од квази корпорација	0	0
2074	741400	Приход од имовине који припада имаоцима полиса осигурања	0	0
2075	741500	Закуп непроизведене имовине	5.880	6.108
2076	741600	Финансијске промене на финансијским лизинзима	0	0
2077	**742000**	**ПРИХОДИ ОД ПРОДАЈЕ ДОБАРА И УСЛУГА (од 2078 до 2081)**	**9.340**	**11.118**
2078	742100	Приходи од продаје добара и услуга или закупа од стране тржишних организација	6.731	8.338
2079	742200	Таксе и накнаде	2.489	2.672
2080	742300	Споредне продаје добара и услуга које врше државне нетржишне јединице	120	108
2081	742400	Импутиране продаје добара и услуга	0	0
2082	**743000**	**НОВЧАНЕ КАЗНЕ И ОДУЗЕТА ИМОВИНСКА КОРИСТ (од 2083 до 2088)**	**5.799**	**5.907**
2083	743100	Приходи од новчаних казни за кривична дела	0	0
2084	743200	Приходи од новчаних казни за привредне преступе	0	0
2085	743300	Приходи од новчаних казни за прекршаје	5.796	5.907
2086	743400	Приходи од пенала	0	0
2087	743500	Приходи од одузете имовинске користи	0	0
2088	743900	Остале новчане казне, пенали и приходи од одузете имовинске користи	3	0
2089	**744000**	**ДОБРОВОЉНИ ТРАНСФЕРИ ОД ФИЗИЧКИХ И ПРАВНИХ ЛИЦА (2090 + 2091)**	**452**	**219**
2090	744100	Текући добровољни трансфери од физичких и правних лица	452	219
2091	744200	Капитални добровољни трансфери од физичких и правних лица	0	0
2092	**745000**	**МЕШОВИТИ И НЕОДРЕЂЕНИ ПРИХОДИ (2093)**	**609**	**345**
2093	745100	Мешовити и неодређени приходи	609	345
2094	**770000**	**МЕМОРАНДУМСКЕ СТАВКЕ ЗА РЕФУНДАЦИЈУ РАСХОДА (2095 + 2097)**	**750**	**202**
2095	**771000**	**МЕМОРАНДУМСКЕ СТАВКЕ ЗА РЕФУНДАЦИЈУ РАСХОДА (2096)**	**53**	
2096	771100	Меморандумске ставке за рефундацију расхода	53	0
2097	**772000**	**МЕМОРАНДУМСКЕ СТАВКЕ ЗА РЕФУНДАЦИЈУ РАСХОДА ИЗ ПРЕТХОДНЕ ГОДИНЕ (2098)**	**697**	**202**
2098	772100	Меморандумске ставке за рефундацију расхода из претходне године	697	202
2099	**780000**	**ТРАНСФЕРИ ИЗМЕЂУ БУЏЕТСКИХ КОРИСНИКА НА ИСТОМ НИВОУ (2100)**		
2100	**781000**	**ТРАНСФЕРИ ИЗМЕЂУ БУЏЕТСКИХ КОРИСНИКА НА ИСТОМ НИВОУ (2101 + 2102)**		
2101	781100	Трансфери између буџетских корисника на истом нивоу	0	0
2102	781300	Трансфери између организација обавезног социјалног осигурања	0	0
2103	**790000**	**ПРИХОДИ ИЗ БУЏЕТА (2104)**		
2104	**791000**	**ПРИХОДИ ИЗ БУЏЕТА (2105)**		
2105	791100	Приходи из буџета	0	0

2106	**800000**	**ПРИМАЊА ОД ПРОДАЈЕ НЕФИНАНСИЈСКЕ ИМОВИНЕ (2107 + 2114 + 2121 + 2124)**	**1.857**	**6.878**
2107	**810000**	**ПРИМАЊА ОД ПРОДАЈЕ ОСНОВНИХ СРЕДСТАВА (2108 + 2110 + 2112)**	**1.857**	**5.887**
2108	**811000**	**ПРИМАЊА ОД ПРОДАЈЕ НЕПОКРЕТНОСТИ (2109)**	**1.857**	**5.887**
2109	811100	Примања од продаје непокретности	1.857	5.887
2110	**812000**	**ПРИМАЊА ОД ПРОДАЈЕ ПОКРЕТНЕ ИМОВИНЕ (2111)**		
2111	812100	Примања од продаје покретне имовине	0	0
2112	**813000**	**ПРИМАЊА ОД ПРОДАЈЕ ОСТАЛИХ ОСНОВНИХ СРЕДСТАВА (2113)**		
2113	813100	Примања од продаје осталих основних средстава	0	0
2114	**820000**	**ПРИМАЊА ОД ПРОДАЈЕ ЗАЛИХА (2115 + 2117 + 2119)**		
2115	**821000**	**ПРИМАЊА ОД ПРОДАЈЕ РОБНИХ РЕЗЕРВИ (2116)**		
2116	821100	Примања од продаје робних резерви	0	0
2117	**822000**	**ПРИМАЊА ОД ПРОДАЈЕ ЗАЛИХА ПРОИЗВОДЊЕ (2118)**		
2118	822100	Примања од продаје залиха производње	0	0
2119	**823000**	**ПРИМАЊА ОД ПРОДАЈЕ РОБЕ ЗА ДАЉУ ПРОДАЈУ (2120)**		
2120	823100	Примања од продаје робе за даљу продају	0	0
2121	**830000**	**ПРИМАЊА ОД ПРОДАЈЕ ДРАГОЦЕНОСТИ (2122)**		
2122	**831000**	**ПРИМАЊА ОД ПРОДАЈЕ ДРАГОЦЕНОСТИ (2123)**		
2123	831100	Примања од продаје драгоцености	0	0
2124	**840000**	**ПРИМАЊА ОД ПРОДАЈЕ ПРИРОДНЕ ИМОВИНЕ (2125 + 2127 + 2129)**		**991**
2125	**841000**	**ПРИМАЊА ОД ПРОДАЈЕ ЗЕМЉИШТА (2126)**		**991**
2126	841100	Примања од продаје земљишта	0	991
2127	**842000**	**ПРИМАЊА ОД ПРОДАЈЕ ПОДЗЕМНИХ БЛАГА (2128)**		
2128	842100	Примања од продаје подземних блага	0	0
2129	**843000**	**ПРИМАЊА ОД ПРОДАЈЕ ШУМА И ВОДА (2130)**		
2130	843100	Примања од продаје шума и вода	0	0
2131		**ТЕКУЋИ РАСХОДИ И ИЗДАЦИ ЗА НЕФИНАНСИЈСКУ ИМОВИНУ (2132 + 2300)**	**499.534**	**535.243**
2132	**400000**	**ТЕКУЋИ РАСХОДИ (2133 + 2155 + 2200 + 2215 + 2239 + 2252 + 2268 + 2283)**	**427.158**	**469.133**
2133	**410000**	**РАСХОДИ ЗА ЗАПОСЛЕНЕ (2134 + 2136 + 2140 + 2142 + 2147 + 2149 + 2151 + 2153)**	**124.620**	**135.308**
2134	**411000**	**ПЛАТЕ, ДОДАЦИ И НАКНАДЕ ЗАПОСЛЕНИХ (ЗАРАДЕ) (2135)**	**99.695**	**106.416**
2135	411100	Плате, додаци и накнаде запослених	99.695	106.416
2136	**412000**	**СОЦИЈАЛНИ ДОПРИНОСИ НА ТЕРЕТ ПОСЛОДАВЦА (од 2137 до 2139)**	**16.576**	**17.683**
2137	412100	Допринос за пензијско и инвалидско осигурање	11.537	12.213
2138	412200	Допринос за здравствено осигурање	5.039	5.470
2139	412300	Допринос за незапосленост	0	0
2140	**413000**	**НАКНАДЕ У НАТУРИ (2141)**	**70**	**61**
2141	413100	Накнаде у натури	70	61

2142	**414000**	**СОЦИЈАЛНА ДАВАЊА ЗАПОСЛЕНИМА (од 2143 до 2146)**	**3.747**	**6.182**
2143	414100	Исплата накнада за време одсуствовања с посла на терет фондова	0	54
2144	414200	Расходи за образовање деце запослених	0	0
2145	414300	Отпремнине и помоћи	909	1.049
2146	414400	Помоћ у медицинском лечењу запосленог или чланова уже породице и друге помоћи запосленом	2.838	5.079
2147	**415000**	**НАКНАДЕ ТРОШКОВА ЗА ЗАПОСЛЕНЕ (2148)**	**1.977**	**2.475**
2148	415100	Накнаде трошкова за запослене	1.977	2.475
2149	**416000**	**НАГРАДЕ ЗАПОСЛЕНИМА И ОСТАЛИ ПОСЕБНИ РАСХОДИ (2150**	**2.555**	**2.491**
2150	416100	Награде запосленима и остали посебни расходи	2.555	2.491
2151	**417000**	**ПОСЛАНИЧКИ ДОДАТАК (2152)**		
2152	417100	Посланички додатак	0	0
2153	**418000**	**СУДИЈСКИ ДОДАТАК (2154)**		
2154	418100	Судијски додатак	0	0
2155	**420000**	**КОРИШЋЕЊЕ УСЛУГА И РОБА (2156 + 2164 + 2170 + 2179 + 2187 + 2190)**	**161.792**	**164.869**
2156	**421000**	**СТАЛНИ ТРОШКОВИ (од 2157 до 2163)**	**26.612**	**26.097**
2157	421100	Трошкови платног промета и банкарских услуга	999	950
2158	421200	Енергетске услуге	14.931	14.520
2159	421300	Комуналне услуге	6.423	8.184
2160	421400	Услуге комуникација	1.449	1.334
2161	421500	Трошкови осигурања	980	1.039
2162	421600	Закуп имовине и опреме	1.830	70
2163	421900	Остали трошкови	0	0
2164	**422000**	**ТРОШКОВИ ПУТОВАЊА (од 2165 до 2169)**	**4.409**	**523**
2165	422100	Трошкови службених путовања у земљи	159	258
2166	422200	Трошкови службених путовања у иностранство	0	7
2167	422300	Трошкови путовања у оквиру редовног рада	0	0
2168	422400	Трошкови путовања ученика	78	228
2169	422900	Остали трошкови транспорта	**4.172**	**30**
2170	**423000**	**УСЛУГЕ ПО УГОВОРУ (од 2171 до 2178)**	**84.957**	**78.296**
2171	423100	Административне услуге	178	90
2172	423200	Компјутерске услуге	397	1.525
2173	423300	Услуге образовања и усавршавања запослених	309	405
2174	423400	Услуге информисања	3.241	3.573
2175	423500	Стручне услуге	49.735	36.360
2176	423600	Услуге за домаћинство и угоститељство	1.552	2.295
2177	423700	Репрезентација	1.338	1.271

2178	423900	Остале опште услуге	28.207	32.777
2179	**424000**	**СПЕЦИЈАЛИЗОВАНЕ УСЛУГЕ (од 2180 до 2186)**	**7.727**	**16.233**
2180	424100	Пољопривредне услуге	2.409	90
2181	424200	Услуге образовања, културе и спорта	1.198	1.560
2182	424300	Медицинске услуге	264	263
2183	424400	Услуге одржавања аутопутева	0	0
2184	424500	Услуге одржавања националних паркова и природних површина	0	6.162
2185	424600	Услуге очувања животне средине, науке и геодетске услуге	874	2.852
2186	424900	Остале специјализоване услуге	2.982	5.306
2187	**425000**	**ТЕКУЋЕ ПОПРАВКЕ И ОДРЖАВАЊЕ (УСЛУГЕ И МАТЕРИЈАЛИ) (2188 + 2189)**	**29.332**	**33.629**
2188	425100	Текуће поправке и одржавање зграда и објеката	28.679	32.728
2189	425200	Текуће поправке и одржавање опреме	653	901
2190	**426000**	**МАТЕРИЈАЛ (од 2191 до 2199)**	**8.755**	**10.091**
2191	426100	Административни материјал	1.625	1.693
2192	426200	Материјали за пољопривреду	0	0
2193	426300	Материјали за образовање и усавршавање запослених	613	586
2194	426400	Материјали за саобраћај	1.320	928
2195	426500	Материјали за очување животне средине и науку	0	0
2196	426600	Материјали за образовање, културу и спорт	75	110
2197	426700	Медицински и лабораторијски материјали	191	0
2198	426800	Материјали за одржавање хигијене и угоститељство	3.115	3.505
2199	426900	Материјали за посебне намене	1.816	3.269
2200	**430000**	**АМОРТИЗАЦИЈА И УПОТРЕБА СРЕДСТАВА ЗА РАД (2201 + 2205 + 2207 + 2209 + 2213)**		
2201	**431000**	**АМОРТИЗАЦИЈА НЕКРЕТНИНА И ОПРЕМЕ (од 2202 до 2204)**		
2202	431100	Амортизација зграда и грађевинских објеката	0	0
2203	431200	Амортизација опреме	0	0
2204	431300	Амортизација осталих некретнина и опреме	0	0
2205	**432000**	**АМОРТИЗАЦИЈА КУЛТИВИСАНЕ ОПРЕМЕ (од 2206)**		
2206	432100	Амортизација култивисане опреме	0	0
2207	**433000**	**УПОТРЕБА ДРАГОЦЕНОСТИ (2208)**		
2208	433100	Употреба драгоцености	0	0
2209	**434000**	**УПОТРЕБА ПРИРОДНЕ ИМОВИНЕ (од 2210 до 2212)**		
2210	434100	Употреба земљишта	0	0
2211	434200	Употреба подземног блага	0	0
2212	434300	Употреба шума и вода	0	0
2213	**435000**	**АМОРТИЗАЦИЈА НЕМАТЕРИЈАЛНЕ ИМОВИНЕ (од 2214)**		

2214	435100	Амортизација нематеријалне имовине	0	0
2215	**440000**	**ОТПЛАТА КАМАТА И ПРАТЕЋИ ТРОШКОВИ ЗАДУЖИВАЊА (2216 + 2226 + 2233 + 2235)**	**140**	
2216	**441000**	**ОТПЛАТЕ ДОМАЋИХ КАМАТА (од 2117 до 2225)**	**93**	
2217	441100	Отплата камата на домаће хартије од вредности	0	0
2218	441200	Отплата камата осталим нивоима власти	0	0
2219	441300	Отплата камата домаћим јавним финансијским институцијама	0	0
2220	441400	Отплата камата домаћим пословним банкама	93	0
2221	441500	Отплата камата осталим домаћим кредиторима	0	0
2222	441600	Отплата камата домаћинствима у земљи	0	0
2223	441700	Отплата камата на домаће финансијске деривате	0	0
2224	441800	Отплата камата на домаће менице	0	0
2225	441900	Финансијске промене на финансијским лизинзима	0	0
2226	**442000**	**ОТПЛАТА СТРАНИХ КАМАТА (од 2227 до 2232)**		
2227	442100	Отплата камата на хартије од вредности емитоване на иностраном финансијском тржишту	0	0
2228	442200	Отплата камата страним владама	0	0
2229	442300	Отплата камата мултилатералним институцијама	0	0
2230	442400	Отплата камата страним пословним банкама	0	0
2231	442500	Отплата камата осталим страним кредиторима	0	0
2232	442600	Отплата камата на стране финансијске деривате	0	0
2233	**443000**	**ОТПЛАТА КАМАТА ПО ГАРАНЦИЈАМА (2234)**		
2234	443100	Отплата камата по гаранцијама	0	0
2235	**444000**	**ПРАТЕЋИ ТРОШКОВИ ЗАДУЖИВАЊА (од 2236 до 2238)**	**47**	
2236	444100	Негативне курсне разлике	0	0
2237	444200	Казне за кашњење	0	0
2238	444300	Остали пратећи трошкови задуживања	47	0
2239	**450000**	**СУБВЕНЦИЈЕ (2240 + 2243 + 2246 + 2249)**	**5.301**	**21.547**
2240	**451000**	**СУБВЕНЦИЈЕ ЈАВНИМ НЕФИНАНСИЈСКИМ ПРЕДУЗЕЋИМА И ОРГАНИЗАЦИЈАМА (2241 + 2242)**	**4.665**	**7.308**
2241	451100	Текуће субвенције јавним нефинансијским предузећима и организацијама	1.000	984
2242	451200	Капиталне субвенције јавним нефинансијским предузећима и организацијама	3.665	6.324
2243	**452000**	**СУБВЕНЦИЈЕ ПРИВАТНИМ ФИНАНСИЈСКИМ ИНСТИТУЦИЈАМА (2244 + 2245)**		
2244	452100	Текуће субвенције приватним финансијским институцијама	0	0
2245	452200	Капиталне субвенције приватним финансијским институцијама	0	0
2246	**453000**	**СУБВЕНЦИЈЕ ЈАВНИМ ФИНАНСИЈСКИМ ИНСТИТУЦИЈАМА (2247 + 2248)**		
2247	453100	Текуће субвенције јавним финансијским институцијама	0	0
2248	453200	Капиталне субвенције јавним финансијским институцијама	0	0
2249	**454000**	**СУБВЕНЦИЈЕ ПРИВАТНИМ ПРЕДУЗЕЋИМА (2250 + 2251)**	**636**	**14.239**

2250	454100	Текуће субвенције приватним предузећима	136	984
2251	454200	Капиталне субвенције приватним предузећима	500	13.255
2252	**460000**	**ДОНАЦИЈЕ, ДОТАЦИЈЕ И ТРАНСФЕРИ (2253 + 2256 + 2259 + 2262 + 2265)**	**83.760**	**103.826**
2253	**461000**	**ДОНАЦИЈЕ СТРАНИМ ВЛАДАМА (2254 + 2255)**		
2254	461100	Текуће донације страним владама	0	0
2255	461200	Капиталне донације страним владама	0	0
2256	**462000**	**ДОТАЦИЈЕ МЕЂУНАРОДНИМ ОРГАНИЗАЦИЈАМА (2257 + 2258)**		
2257	462100	Текуће дотације међународним организацијама	0	0
2258	462200	Капиталне дотације међународним организацијама	0	0
2259	**463000**	**ТРАНСФЕРИ ОСТАЛИМ НИВОИМА ВЛАСТИ (2260 + 2261)**	**62.558**	**81.662**
2260	463100	Текући трансфери осталим нивоима власти	60.065	77.958
2261	463200	Капитални трансфери осталим нивоима власти	2.493	3.704
2262	**464000**	**ДОТАЦИЈЕ ОРГАНИЗАЦИЈАМА ОБАВЕЗНОГ СОЦИЈАЛНОГ ОСИГУРАЊА (2263 + 2264)**	**19.757**	**21.366**
2263	464100	Текуће дотације организацијама обавезног социјалног осигурања	19.487	18.884
2264	464200	Капиталне дотације организацијама обавезног социјалног осигурања	270	2.482
2265	**465000**	**ОСТАЛЕ ДОТАЦИЈЕ И ТРАНСФЕРИ (2266 + 2267)**	**1.445**	**798**
2266	465100	Остале текуће дотације и трансфери	1.445	798
2267	465200	Остале капиталне дотације и трансфери	0	0
2268	**470000**	**СОЦИЈАЛНО ОСИГУРАЊЕ И СОЦИЈАЛНА ЗАШТИТА (2269 + 2273)**	**19.475**	**16.148**
2269	**471000**	**ПРАВА ИЗ СОЦИЈАЛНОГ ОСИГУРАЊА (ОРГАНИЗАЦИЈЕ ОБАВЕЗНОГ СОЦИЈАЛНОГ ОСИГУРАЊА) (од 2270 до 2272)**		
2270	471100	Права из социјалног осигурања која се исплаћују непосредно домаћинствима	0	0
2271	471200	Права из социјалног осигурања која се исплаћују непосредно пружаоцима услуга	0	0
2272	471900	Трансфери другим организацијама обавезног социјалног осигурања за доприносе за осигурање	0	0
2273	**472000**	**НАКНАДЕ ЗА СОЦИЈАЛНУ ЗАШТИТУ ИЗ БУЏЕТА (од 2274 до 2282)**	**19.475**	**16.148**
2274	472100	Накнаде из буџета у случају болести и инвалидности	0	0
2275	472200	Накнаде из буџета за породиљско одсуство	0	0
2276	472300	Накнаде из буџета за децу и породицу	3.250	3.819
2277	472400	Накнаде из буџета за случај незапослености	0	0
2278	472500	Старосне и породичне пензије из буџета	0	0
2279	472600	Накнаде из буџета у случају смрти	0	0
2280	472700	Накнаде из буџета за образовање, културу, науку и спорт	4.218	4.006
2281	472800	Накнаде из буџета за становање и живот	1.366	2.396
2282	472900	Остале накнаде из буџета	10.641	5.927
2283	**480000**	**ОСТАЛИ РАСХОДИ (2284 + 2287 + 2291 + 2293 + 2296 + 2298)**	**32.070**	**27.435**
2284	**481000**	**ДОТАЦИЈЕ НЕВЛАДИНИМ ОРГАНИЗАЦИЈАМА (2285 + 2286)**	**31.399**	**25.368**
2285	481100	Дотације непрофитним организацијама које пружају помоћ домаћинствима	843	800

2286	481900	Дотације осталим непрофитним институцијама	30.556	24.568
2287	**482000**	**ПОРЕЗИ, ОБАВЕЗНЕ ТАКСЕ, КАЗНЕ, ПЕНАЛИ И КАМАТЕ (од 2288 до 2290)**	**323**	**385**
2288	482100	Остали порези	229	175
2289	482200	Обавезне таксе	88	205
2290	482300	Новчане казне, пенали и камате	6	5
2291	**483000**	**НОВЧАНЕ КАЗНЕ И ПЕНАЛИ ПО РЕШЕЊУ СУДОВА (2292)**		
2292	483100	Новчане казне и пенали по решењу судова	0	0
2293	**484000**	**НАКНАДА ШТЕТЕ ЗА ПОВРЕДЕ ИЛИ ШТЕТУ НАСТАЛУ УСЛЕД ЕЛЕМЕНТАРНИХ НЕПОГОДА ИЛИ ДРУГИХ ПРИРОДНИХ УЗРОКА (2294 + 2295)**		
2294	484100	Накнада штете за повреде или штету услед елементарних непогода	0	0
2295	484200	Накнада штете од дивљачи	0	0
2296	**485000**	**НАКНАДА ШТЕТЕ ЗА ПОВРЕДЕ ИЛИ ШТЕТУ НАНЕТУ ОД СТРАНЕ ДРЖАВНИХ ОРГАНА (2297)**	**348**	**1.682**
2297	485100	Накнада штете за повреде или штету нанету од стране државних органа	348	1.682
2298	**489000**	**РАСХОДИ КОЈИ СЕ ФИНАНСИРАЈУ ИЗ СРЕДСТАВА ЗА РЕАЛИЗАЦИЈУ НАЦИОНАЛНОГ ИНВЕСТИЦИОНОГ ПЛАНА (2299)**		
2299	489100	Расходи који се финансирају из средстава за реализацију националног инвестиционог плана	0	0
2300	**500000**	**ИЗДАЦИ ЗА НЕФИНАНСИЈСКУ ИМОВИНУ (2301 + 2323 + 2332 + 2335 + 2343)**	**72.376**	**66.110**
2301	**510000**	**ОСНОВНА СРЕДСТВА (2302 + 2307 + 2317 + 2319 + 2321)**	**70.659**	**60.799**
2302	**511000**	**ЗГРАДЕ И ГРАЂЕВИНСКИ ОБЈЕКТИ (од 2303 до 2306)**	**64.555**	**38.266**
2303	511100	Куповина зграда и објеката	0	0
2304	511200	Изградња зграда и објеката	13.698	4.051
2305	511300	Капитално одржавање зграда и објеката	45.601	26.586
2306	511400	Пројектно планирање	5.256	7.629
2307	**512000**	**МАШИНЕ И ОПРЕМА (од 2308 до 2316)**	**5.852**	**15.625**
2308	512100	Опрема за саобраћај	0	6.356
2309	512200	Административна опрема	3.170	5.124
2310	512300	Опрема за пољопривреду	13	0
2311	512400	Опрема за заштиту животне средине	1.418	785
2312	512500	Медицинска и лабораторијска опрема	0	0
2313	512600	Опрема за образовање, науку, културу и спорт	730	302
2314	512700	Опрема за војску	0	0
2315	512800	Опрема за јавну безбедност	106	1.893
2316	512900	Опрема за производњу, моторна, непокретна и немоторна опрема	415	1.165
2317	**513000**	**ОСТАЛЕ НЕКРЕТНИНЕ И ОПРЕМА (2318)**		**3.492**
2318	513100	Остале некретнине и опрема	0	3.492
2319	**514000**	**КУЛТИВИСАНА ИМОВИНА (2320)**		
2320	514100	Култивисана имовина	0	0

2321	**515000**	**НЕМАТЕРИЈАЛНА ИМОВИНА (2322)**	**252**	**3.416**
2322	515100	Нематеријална имовина	252	3.416
2323	**520000**	**ЗАЛИХЕ (2324 + 2326 + 2330)**		
2324	**521000**	**РОБНЕ РЕЗЕРВЕ (2325)**		
2325	521100	Робне резерве	0	0
2326	**522000**	**ЗАЛИХЕ ПРОИЗВОДЊЕ (од 2327 до 2329)**		
2327	522100	Залихе материјала	0	0
2328	522200	Залихе недовршене производње	0	0
2329	522300	Залихе готових производа	0	0
2330	**523000**	**ЗАЛИХЕ РОБЕ ЗА ДАЉУ ПРОДАЈУ (2331)**		
2331	523100	Залихе робе за даљу продају	**0**	**0**
2332	**530000**	**ДРАГОЦЕНОСТИ (2333)**		
2333	**531000**	**ДРАГОЦЕНОСТИ (2334)**		
2334	531100	Драгоцености	0	0
2335	**540000**	**ПРИРОДНА ИМОВИНА (2336 + 2338 + 2340)**	**1.717**	**5.311**
2336	**541000**	**ЗЕМЉИШТЕ (2337)**	**1.717**	**5.311**
2337	541100	Земљиште	1.717	5.311
2338	**542000**	**РУДНА БОГАТСТВА (2339)**		
2339	542100	Копови	0	0
2340	**543000**	**ШУМЕ И ВОДЕ (2341 + 2342)**		
2341	543100	Шуме	0	0
2342	543200	Воде	0	0
2343	**550000**	**НЕФИНАНСИЈСКА ИМОВИНА КОЈА СЕ ФИНАНСИРА ИЗ СРЕДСТАВА ЗА РЕАЛИЗАЦИЈУ НАЦИОНАЛНОГ ИНВЕСТИЦИОНОГ ПЛАНА (2344)**		
2344	**551000**	**НЕФИНАНСИЈСКА ИМОВИНА КОЈА СЕ ФИНАНСИРА ИЗ СРЕДСТАВА ЗА РЕАЛИЗАЦИЈУ НАЦИОНАЛНОГ ИНВЕСТИЦИОНОГ ПЛАНА (2345)**		
2345	551100	Нефинансијска имовина која се финансира из средстава за реализацију националног инвестиционог плана		
		УТВРЂИВАЊЕ РЕЗУЛТАТА ПОСЛОВАЊА		
2346		**Вишак прихода и примања - буџетски суфицит (2001 - 2131)**		13.544
2347		**Мањак прихода и примања - буџетски дефицит (2131 - 2001)**	13.332	
2348		**КОРИГОВАЊЕ ВИШКА, ОДНОСНО МАЊКА ПРИХОДА И ПРИМАЊА (од 2349 до 2353)**	**30.781**	**7.510**
2349		Део нераспоређеног вишка прихода и примања из ранијих година који је коришћен за покриће расхода и издатака текуће године	1.621	5.651
2350		Део новчаних средстава амортизације који је коришћен за набавку нефинансијске имовине		
2351		Део пренетих неутрошених средстава из ранијих година коришћен за покриће расхода и издатака текуће године	13.434	1.252
2352		Износ расхода и издатака за нефинансијску имовину, финансираних из кредита	15.000	
2353		Износ приватизационих примања и примања од отплате датих кредита коришћен за покриће расхода и издатака текуће године	726	607
2354		**ПОКРИЋЕ ИЗВРШЕНИХ ИЗДАТАКА ИЗ ТЕКУЋИХ ПРИХОДА И ПРИМАЊА (2355 + 2356)**	**15.000**	

2355		Утрошена средства текућих прихода и примања од продаје нефинансијске имовине за отплату обавеза по кредитима	15.000	
2356		Утрошена средства текућих прихода и примања од продаје нефинансијске имовине за набавку финансијске имовине		
2357	**321121**	**ВИШАК ПРИХОДА И ПРИМАЊА – СУФИЦИТ (2346 + 2348 - 2354) > 0 или (2348 - 2347 - 2354) > 0**	2.449	21.054
2358	**321122**	**МАЊАК ПРИХОДА И ПРИМАЊА - ДЕФИЦИТ (2347 - 2348 + 2354) > 0**		
2359		**ВИШАК ПРИХОДА И ПРИМАЊА – СУФИЦИТ (ЗА ПРЕНОС У НАРЕДНУ ГОДИНУ) (2360 + 2361 = 2357)**	**2.449**	**21.054**
2360		Део вишка прихода и примања наменски опредељен за наредну годину	1.657	20.600
2361		Нераспоређени део вишка прихода и примања за пренос у наредну годину	792	454

Образац 2

| ПОПУЊАВА УПРАВА ЗА ТРЕЗОР - ФИЛИЈАЛА | | |

Ознака ОП	Број конта	Опис	Износ	
			Претходна година	Текућа година
1	2	3	4	5
2021	714500	Порези, таксе и накнаде на употребу добара, на дозволу да се добра употребљавају или делатности обављају	12.987	14.105
2022	714600	Други порези на добра и услуге		
2023	**715000**	**ПОРЕЗ НА МЕЂУНАРОДНУ ТРГОВИНУ И ТРАНСАКЦИЈЕ (од 2024 до 2029)**		
2024	715100	Царине и друге увозне дажбине		
2025	715200	Порези на извоз		
2026	715300	Добит извозних или увозних монопола		
2027	715400	Добит по основу разлике између куповног и продајног девизног курса		
2028	715500	Порези на продају или куповину девиза		
2029	715600	Други порези на међународну трговину и трансакције		
2030	**716000**	**ДРУГИ ПОРЕЗИ (2031 + 2032)**	6.191	6.377
2031	716100	Други порези које искључиво плаћају предузећа, односно предузетници	6.191	6.377
2032	716200	Други порези које плаћају остала лица или који се не могу идентификовати		
2033	**717000**	**АКЦИЗЕ (од 2034 до 2039)**		
2034	717100	Акцизе на деривате нафте		
2035	717200	Акцизе на дуванске прерађевине		
2036	717300	Акцизе на алкохолна пића		
2037	717400	Акцизе на освежавајућа безалкохолна пића		
2038	717500	Акциза на кафу		
2039	717600	Друге акцизе		
2040	**719000**	**ЈЕДНОКРАТНИ ПОРЕЗ НА ЕКСТРА ПРОФИТ И ЕКСТРА ИМОВИНУ СТЕЧЕНУ КОРИШЋЕЊЕМ ПОСЕБНИХ ПОГОДНОСТИ (од 2041 до 2046)**		
2041	719100	Порез на доходак, добит и капиталну добит на терет физичких лица		
2042	719200	Порез на доходак, добит и капиталну добит на терет предузећа и осталих правних лица		
2043	719300	Порез на доходак, добит и капиталну добит нераспоредив између физичких и правних лица		
2044	719400	Остали једнократни порези на имовину		
2045	719500	Остали порези које плаћају искључиво предузећа и предузетници		
2046	719600	Остали порези које плаћају друга или неидентификована лица		
2047	**720000**	**СОЦИЈАЛНИ ДОПРИНОСИ (2048 + 2053)**		
2048	**721000**	**ДОПРИНОСИ ЗА СОЦИЈАЛНО ОСИГУРАЊЕ (од 2049 до 2052)**		
2049	721100	Доприноси за социјално осигурање на терет запослених		
2050	721200	Доприноси за социјално осигурање на терет послодаваца		
2051	721300	Доприноси за социјално осигурање лица која обављају самосталну делатност и незапослених лица		
2052	721400	Доприноси за социјално осигурање који се не могу разврстати		
2053	**722000**	**ОСТАЛИ СОЦИЈАЛНИ ДОПРИНОСИ (од 2054 до 2056)**		
2054	722100	Социјални доприноси на терет осигураника		
2055	722200	Социјални доприноси послодаваца		

Ознака ОП	Број конта	Опис	Износ	
			Претходна година	Текућа година
1	2	3	4	5
2056	722300	Импутирани социјални доприноси		
2057	**730000**	**ДОНАЦИЈЕ, ПОМОЋИ И ТРАНСФЕРИ (2058 + 2061 + 2066)**	303.629	338.450
2058	**731000**	**ДОНАЦИЈЕ ОД ИНОСТРАНИХ ДРЖАВА (2059 + 2060)**		
2059	731100	Текуће донације од иностраних држава		
2060	731200	Капиталне донације од иностраних држава		
2061	**732000**	**ДОНАЦИЈЕ И ПОМОЋИ ОД МЕЂУНАРОДНИХ ОРГАНИЗАЦИЈА (од 2062 до 2065)**	7.100	714
2062	732100	Текуће донације од међународних организација		
2063	732200	Капиталне донације од међународних организација	7.100	714
2064	732300	Текуће помоћи од ЕУ		
2065	732400	Капиталне помоћи од ЕУ		
2066	**733000**	**ТРАНСФЕРИ ОД ДРУГИХ НИВОА ВЛАСТИ (2067 + 2068)**	296.529	337.736
2067	733100	Текући трансфери од других нивоа власти	293.029	314.336
2068	733200	Капитални трансфери од других нивоа власти	3.500	23.400
2069	**740000**	**ДРУГИ ПРИХОДИ (2070 + 2077 + 2082 + 2089 + 2092)**	22.122	23.747
2070	**741000**	**ПРИХОДИ ОД ИМОВИНЕ (од 2071 до 2076)**	5.922	6.158
2071	741100	Камате	42	50
2072	741200	Дивиденде		
2073	741300	Повлачење прихода од квази корпорација		
2074	741400	Приход од имовине који припада имаоцима полиса осигурања		
2075	741500	Закуп непроизведене имовине	5.880	6.108
2076	741600	Финансијске промене на финансијским лизинзима		
2077	**742000**	**ПРИХОДИ ОД ПРОДАЈЕ ДОБАРА И УСЛУГА (од 2078 до 2081)**	9.340	11.118
2078	742100	Приходи од продаје добара и услуга или закупа од стране тржишних организација	6.731	8.338
2079	742200	Таксе и накнаде	2.489	2.672
2080	742300	Споредне продаје добара и услуга које врше државне нетржишне јединице	120	108
2081	742400	Импутиране продаје добара и услуга		
2082	**743000**	**НОВЧАНЕ КАЗНЕ И ОДУЗЕТА ИМОВИНСКА КОРИСТ (од 2083 до 2088)**	5.799	5.907
2083	743100	Приходи од новчаних казни за кривична дела		
2084	743200	Приходи од новчаних казни за привредне преступе		
2085	743300	Приходи од новчаних казни за прекршаје	5.796	5.907
2086	743400	Приходи од пенала		
2087	743500	Приходи од одузете имовинске користи		
2088	743900	Остале новчане казне, пенали и приходи од одузете имовинске користи	3	
2089	**744000**	**ДОБРОВОЉНИ ТРАНСФЕРИ ОД ФИЗИЧКИХ И ПРАВНИХ ЛИЦА (2090 + 2091)**	452	219
2090	744100	Текући добровољни трансфери од физичких и правних лица	452	219
2091	744200	Капитални добровољни трансфери од физичких и правних лица		
2092	**745000**	**МЕШОВИТИ И НЕОДРЕЂЕНИ ПРИХОДИ (2093)**	609	345
2093	745100	Мешовити и неодређени приходи	609	345

Ознака ОП	Број конта	Опис	Износ	
			Претходна година	Текућа година
1	2	3	4	5
2094	**770000**	**МЕМОРАНДУМСКЕ СТАВКЕ ЗА РЕФУНДАЦИЈУ РАСХОДА (2095 + 2097)**	750	202
2095	**771000**	**МЕМОРАНДУМСКЕ СТАВКЕ ЗА РЕФУНДАЦИЈУ РАСХОДА (2096)**	53	
2096	771100	Меморандумске ставке за рефундацију расхода	53	
2097	**772000**	**МЕМОРАНДУМСКЕ СТАВКЕ ЗА РЕФУНДАЦИЈУ РАСХОДА ИЗ ПРЕТХОДНЕ ГОДИНЕ (2098)**	697	202
2098	772100	Меморандумске ставке за рефундацију расхода из претходне године	697	202
2099	**780000**	**ТРАНСФЕРИ ИЗМЕЂУ БУЏЕТСКИХ КОРИСНИКА НА ИСТОМ НИВОУ (2100)**		
2100	**781000**	**ТРАНСФЕРИ ИЗМЕЂУ БУЏЕТСКИХ КОРИСНИКА НА ИСТОМ НИВОУ (2101 + 2102)**		
2101	781100	Трансфери између буџетских корисника на истом нивоу		
2102	781300	Трансфери између организација обавезног социјалног осигурања		
2103	**790000**	**ПРИХОДИ ИЗ БУЏЕТА (2104)**		
2104	**791000**	**ПРИХОДИ ИЗ БУЏЕТА (2105)**		
2105	791100	Приходи из буџета		
2106	**800000**	**ПРИМАЊА ОД ПРОДАЈЕ НЕФИНАНСИЈСКЕ ИМОВИНЕ (2107 + 2114 + 2121 + 2124)**	1.857	6.878
2107	**810000**	**ПРИМАЊА ОД ПРОДАЈЕ ОСНОВНИХ СРЕДСТАВА (2108 + 2110 + 2112)**	1.857	5.887
2108	**811000**	**ПРИМАЊА ОД ПРОДАЈЕ НЕПОКРЕТНОСТИ (2109)**	1.857	5.887
2109	811100	Примања од продаје непокретности	1.857	5.887
2110	**812000**	**ПРИМАЊА ОД ПРОДАЈЕ ПОКРЕТНЕ ИМОВИНЕ (2111)**		
2111	812100	Примања од продаје покретне имовине		
2112	**813000**	**ПРИМАЊА ОД ПРОДАЈЕ ОСТАЛИХ ОСНОВНИХ СРЕДСТАВА (2113)**		
2113	813100	Примања од продаје осталих основних средстава		
2114	**820000**	**ПРИМАЊА ОД ПРОДАЈЕ ЗАЛИХА (2115 + 2117 + 2119)**		
2115	**821000**	**ПРИМАЊА ОД ПРОДАЈЕ РОБНИХ РЕЗЕРВИ (2116)**		
2116	821100	Примања од продаје робних резерви		
2117	**822000**	**ПРИМАЊА ОД ПРОДАЈЕ ЗАЛИХА ПРОИЗВОДЊЕ (2118)**		
2118	822100	Примања од продаје залиха производње		
2119	**823000**	**ПРИМАЊА ОД ПРОДАЈЕ РОБЕ ЗА ДАЉУ ПРОДАЈУ (2120)**		
2120	823100	Примања од продаје робе за даљу продају		
2121	**830000**	**ПРИМАЊА ОД ПРОДАЈЕ ДРАГОЦЕНОСТИ (2122)**		
2122	**831000**	**ПРИМАЊА ОД ПРОДАЈЕ ДРАГОЦЕНОСТИ (2123)**		
2123	831100	Примања од продаје драгоцености		
2124	**840000**	**ПРИМАЊА ОД ПРОДАЈЕ ПРИРОДНЕ ИМОВИНЕ (2125 + 2127 + 2129)**		991
2125	**841000**	**ПРИМАЊА ОД ПРОДАЈЕ ЗЕМЉИШТА (2126)**		991
2126	841100	Примања од продаје земљишта		991
2127	**842000**	**ПРИМАЊА ОД ПРОДАЈЕ ПОДЗЕМНИХ БЛАГА (2128)**		
2128	842100	Примања од продаје подземних блага		

Ознака ОП	Број конта	Опис	Износ	
			Претходна година	Текућа година
1	2	3	4	5
2129	**843000**	**ПРИМАЊА ОД ПРОДАЈЕ ШУМА И ВОДА (2130)**		
2130	843100	Примања од продаје шума и вода		
2131		**ТЕКУЋИ РАСХОДИ И ИЗДАЦИ ЗА НЕФИНАНСИЈСКУ ИМОВИНУ (2132 + 2300)**	499.534	535.243
2132	**400000**	**ТЕКУЋИ РАСХОДИ (2133 + 2155 + 2200 + 2215 + 2239 + 2252 + 2268 + 2283)**	427.158	469.133
2133	**410000**	**РАСХОДИ ЗА ЗАПОСЛЕНЕ (2134 + 2136 + 2140 + 2142 + 2147 + 2149 + 2151 + 2153)**	124.620	135.308
2134	**411000**	**ПЛАТЕ, ДОДАЦИ И НАКНАДЕ ЗАПОСЛЕНИХ (ЗАРАДЕ) (2135)**	99.695	106.416
2135	411100	Плате, додаци и накнаде запослених	99.695	106.416
2136	**412000**	**СОЦИЈАЛНИ ДОПРИНОСИ НА ТЕРЕТ ПОСЛОДАВЦА (од 2137 до 2139)**	16.576	17.683
2137	412100	Допринос за пензијско и инвалидско осигурање	11.537	12.213
2138	412200	Допринос за здравствено осигурање	5.039	5.470
2139	412300	Допринос за незапосленост		
2140	**413000**	**НАКНАДЕ У НАТУРИ (2141)**	70	61
2141	413100	Накнаде у натури	70	61
2142	**414000**	**СОЦИЈАЛНА ДАВАЊА ЗАПОСЛЕНИМА (од 2143 до 2146)**	3.747	6.182
2143	414100	Исплата накнада за време одсуствовања с посла на терет фондова		54
2144	414200	Расходи за образовање деце запослених		
2145	414300	Отпремнине и помоћи	909	1.049
2146	414400	Помоћ у медицинском лечењу запосленог или чланова уже породице и друге помоћи запосленом	2.838	5.079
2147	**415000**	**НАКНАДЕ ТРОШКОВА ЗА ЗАПОСЛЕНЕ (2148)**	1.977	2.475
2148	415100	Накнаде трошкова за запослене	1.977	2.475
2149	**416000**	**НАГРАДЕ ЗАПОСЛЕНИМА И ОСТАЛИ ПОСЕБНИ РАСХОДИ (2150)**	2.555	2.491
2150	416100	Награде запосленима и остали посебни расходи	2.555	2.491
2151	**417000**	**ПОСЛАНИЧКИ ДОДАТАК (2152)**		
2152	417100	Посланички додатак		
2153	**418000**	**СУДИЈСКИ ДОДАТАК (2154)**		
2154	418100	Судијски додатак		
2155	**420000**	**КОРИШЋЕЊЕ УСЛУГА И РОБА (2156 + 2164 + 2170 + 2179 + 2187 + 2190)**	161.792	164.869
2156	**421000**	**СТАЛНИ ТРОШКОВИ (од 2157 до 2163)**	26.612	26.097
2157	421100	Трошкови платног промета и банкарских услуга	999	950
2158	421200	Енергетске услуге	14.931	14.520
2159	421300	Комуналне услуге	6.423	8.184
2160	421400	Услуге комуникација	1.449	1.334
2161	421500	Трошкови осигурања	980	1.039
2162	421600	Закуп имовине и опреме	1.830	70
2163	421900	Остали трошкови		
2164	**422000**	**ТРОШКОВИ ПУТОВАЊА (од 2165 до 2169)**	4.409	523
2165	422100	Трошкови службених путовања у земљи	159	258
2166	422200	Трошкови службених путовања у иностранство		7
2167	422300	Трошкови путовања у оквиру редовног рада		
2168	422400	Трошкови путовања ученика	78	228
2169	422900	Остали трошкови транспорта	4.172	30

Ознака ОП	Број конта	Опис	Износ	
			Претходна година	Текућа година
1	2	3	4	5
2170	**423000**	**УСЛУГЕ ПО УГОВОРУ (од 2171 до 2178)**	84.957	78.296
2171	423100	Административне услуге	178	90
2172	423200	Компјутерске услуге	397	1.525
2173	423300	Услуге образовања и усавршавања запослених	309	405
2174	423400	Услуге информисања	3.241	3.573
2175	423500	Стручне услуге	49.735	36.360
2176	423600	Услуге за домаћинство и угоститељство	1.552	2.295
2177	423700	Репрезентација	1.338	1.271
2178	423900	Остале опште услуге	28.207	32.777
2179	**424000**	**СПЕЦИЈАЛИЗОВАНЕ УСЛУГЕ (од 2180 до 2186)**	7.727	16.233
2180	424100	Пољопривредне услуге	2.409	90
2181	424200	Услуге образовања, културе и спорта	1.198	1.560
2182	424300	Медицинске услуге	264	263
2183	424400	Услуге одржавања аутопутева		
2184	424500	Услуге одржавања националних паркова и природних површина		6.162
2185	424600	Услуге очувања животне средине, науке и геодетске услуге	874	2.852
2186	424900	Остале специјализоване услуге	2.982	5.306
2187	**425000**	**ТЕКУЋЕ ПОПРАВКЕ И ОДРЖАВАЊЕ (УСЛУГЕ И МАТЕРИЈАЛИ) (2188 + 2189)**	29.332	33.629
2188	425100	Текуће поправке и одржавање зграда и објеката	28.679	32.728
2189	425200	Текуће поправке и одржавање опреме	653	901
2190	**426000**	**МАТЕРИЈАЛ (од 2191 до 2199)**	8.755	10.091
2191	426100	Административни материјал	1.625	1.693
2192	426200	Материјали за пољопривреду		
2193	426300	Материјали за образовање и усавршавање запослених	613	586
2194	426400	Материјали за саобраћај	1.320	928
2195	426500	Материјали за очување животне средине и науку		
2196	426600	Материјали за образовање, културу и спорт	75	110
2197	426700	Медицински и лабораторијски материјали	191	
2198	426800	Материјали за одржавање хигијене и угоститељство	3.115	3.505
2199	426900	Материјали за посебне намене	1.816	3.269
2200	**430000**	**АМОРТИЗАЦИЈА И УПОТРЕБА СРЕДСТАВА ЗА РАД (2201 + 2205 + 2207 + 2209 + 2213)**		
2201	**431000**	**АМОРТИЗАЦИЈА НЕКРЕТНИНА И ОПРЕМЕ (од 2202 до 2204)**		
2202	431100	Амортизација зграда и грађевинских објеката		
2203	431200	Амортизација опреме		
2204	431300	Амортизација осталих некретнина и опреме		
2205	**432000**	**АМОРТИЗАЦИЈА КУЛТИВИСАНЕ ОПРЕМЕ (од 2206)**		
2206	432100	Амортизација култивисане опреме		
2207	**433000**	**УПОТРЕБА ДРАГОЦЕНОСТИ (2208)**		
2208	433100	Употреба драгоцености		
2209	**434000**	**УПОТРЕБА ПРИРОДНЕ ИМОВИНЕ (од 2210 до 2212)**		
2210	434100	Употреба земљишта		
2211	434200	Употреба подземног блага		
2212	434300	Употреба шума и вода		

Ознака ОП	Број конта	Опис	Износ	
			Претходна година	Текућа година
1	2	3	4	5
2213	**435000**	**АМОРТИЗАЦИЈА НЕМАТЕРИЈАЛНЕ ИМОВИНЕ (2214)**		
2214	435100	Амортизација нематеријалне имовине		
2215	**440000**	**ОТПЛАТА КАМАТА И ПРАТЕЋИ ТРОШКОВИ ЗАДУЖИВАЊА (2216 + 2226 + 2233 + 2235)**	140	
2216	**441000**	**ОТПЛАТА ДОМАЋИХ КАМАТА (од 2217 до 2225)**	93	
2217	441100	Отплата камата на домаће хартије од вредности		
2218	441200	Отплата камата осталим нивоима власти		
2219	441300	Отплата камата домаћим јавним финансијским институцијама		
2220	441400	Отплата камата домаћим пословним банкама	93	
2221	441500	Отплата камата осталим домаћим кредиторима		
2222	441600	Отплата камата домаћинствима у земљи		
2223	441700	Отплата камата на домаће финансијске деривате		
2224	441800	Отплата камата на домаће менице		
2225	441900	Финансијске промене на финансијским лизинзима		
2226	**442000**	**ОТПЛАТА СТРАНИХ КАМАТА (од 2227 до 2232)**		
2227	442100	Отплата камата на хартије од вредности емитоване на иностраном финансијском тржишту		
2228	442200	Отплата камата страним владама		
2229	442300	Отплата камата мултилатералним институцијама		
2230	442400	Отплата камата страним пословним банкама		
2231	442500	Отплата камата осталим страним кредиторима		
2232	442600	Отплата камата на стране финансијске деривате		
2233	**443000**	**ОТПЛАТА КАМАТА ПО ГАРАНЦИЈАМА (2234)**		
2234	443100	Отплата камата по гаранцијама		
2235	**444000**	**ПРАТЕЋИ ТРОШКОВИ ЗАДУЖИВАЊА (од 2236 до 2238)**	47	
2236	444100	Негативне курсне разлике		
2237	444200	Казне за кашњење		
2238	444300	Остали пратећи трошкови задуживања	47	
2239	**450000**	**СУБВЕНЦИЈЕ (2240 + 2243 + 2246 + 2249)**	5.301	21.547
2240	**451000**	**СУБВЕНЦИЈЕ ЈАВНИМ НЕФИНАНСИЈСКИМ ПРЕДУЗЕЋИМА И ОРГАНИЗАЦИЈАМА (2241 + 2242)**	4.665	7.308
2241	451100	Текуће субвенције јавним нефинансијским предузећима и организацијама	1.000	984
2242	451200	Капиталне субвенције јавним нефинансијским предузећима и организацијама	3.665	6.324
2243	**452000**	**СУБВЕНЦИЈЕ ПРИВАТНИМ ФИНАНСИЈСКИМ ИНСТИТУЦИЈАМА (2244 + 2245)**		
2244	452100	Текуће субвенције приватним финансијским институцијама		
2245	452200	Капиталне субвенције приватним финансијским институцијама		
2246	**453000**	**СУБВЕНЦИЈЕ ЈАВНИМ ФИНАНСИЈСКИМ ИНСТИТУЦИЈАМА (2247 + 2248)**		
2247	453100	Текуће субвенције јавним финансијским институцијама		
2248	453200	Капиталне субвенције јавним финансијским институцијама		
2249	**454000**	**СУБВЕНЦИЈЕ ПРИВАТНИМ ПРЕДУЗЕЋИМА (2250 + 2251)**	636	14.239

Ознака ОП	Број конта	Опис	Износ	
			Претходна година	Текућа година
1	2	3	4	5
2250	454100	Текуће субвенције приватним предузећима	136	984
2251	454200	Капиталне субвенције приватним предузећима	500	13.255
2252	**460000**	**ДОНАЦИЈЕ, ДОТАЦИЈЕ И ТРАНСФЕРИ (2253 + 2256 + 2259 + 2262 + 2265)**	83.760	103.826
2253	**461000**	**ДОНАЦИЈЕ СТРАНИМ ВЛАДАМА (2254 + 2255)**		
2254	461100	Текуће донације страним владама		
2255	461200	Капиталне донације страним владама		
2256	**462000**	**ДОТАЦИЈЕ МЕЂУНАРОДНИМ ОРГАНИЗАЦИЈАМА (2257 + 2258)**		
2257	462100	Текуће дотације међународним организацијама		
2258	462200	Капиталне дотације међународним организацијама		
2259	**463000**	**ТРАНСФЕРИ ОСТАЛИМ НИВОИМА ВЛАСТИ (2260 + 2261)**	62.558	81.662
2260	463100	Текући трансфери осталим нивоима власти	60.065	77.958
2261	463200	Капитални трансфери осталим нивоима власти	2.493	3.704
2262	**464000**	**ДОТАЦИЈЕ ОРГАНИЗАЦИЈАМА ОБАВЕЗНОГ СОЦИЈАЛНОГ ОСИГУРАЊА (2263 + 2264)**	19.757	21.366
2263	464100	Текуће дотације организацијама обавезног социјалног осигурања	19.487	18.884
2264	464200	Капиталне дотације организацијама обавезног социјалног осигурања	270	2.482
2265	**465000**	**ОСТАЛЕ ДОТАЦИЈЕ И ТРАНСФЕРИ (2266 + 2267)**	1.445	798
2266	465100	Остале текуће дотације и трансфери	1.445	798
2267	465200	Остале капиталне дотације и трансфери		
2268	**470000**	**СОЦИЈАЛНО ОСИГУРАЊЕ И СОЦИЈАЛНА ЗАШТИТА (2269 + 2273)**	19.475	16.148
2269	**471000**	**ПРАВА ИЗ СОЦИЈАЛНОГ ОСИГУРАЊА (ОРГАНИЗАЦИЈЕ ОБАВЕЗНОГ СОЦИЈАЛНОГ ОСИГУРАЊА) (од 2270 до 2272)**		
2270	471100	Права из социјалног осигурања која се исплаћују непосредно домаћинствима		
2271	471200	Права из социјалног осигурања која се исплаћују непосредно пружаоцима услуга		
2272	471900	Трансфери другим организацијама обавезног социјалног осигурања за доприносе за осигурање		
2273	**472000**	**НАКНАДЕ ЗА СОЦИЈАЛНУ ЗАШТИТУ ИЗ БУЏЕТА (од 2274 до 2282)**	19.475	16.148
2274	472100	Накнаде из буџета у случају болести и инвалидности		
2275	472200	Накнаде из буџета за породиљско одсуство		
2276	472300	Накнаде из буџета за децу и породицу	3.250	3.819
2277	472400	Накнаде из буџета за случај незапослености		
2278	472500	Старосне и породичне пензије из буџета		
2279	472600	Накнаде из буџета у случају смрти		
2280	472700	Накнаде из буџета за образовање, културу, науку и спорт	4.218	4.006
2281	472800	Накнаде из буџета за становање и живот	1.366	2.396
2282	472900	Остале накнаде из буџета	10.641	5.927
2283	**480000**	**ОСТАЛИ РАСХОДИ (2284 + 2287 + 2291 + 2293 + 2296 + 2298)**	32.070	27.435
2284	**481000**	**ДОТАЦИЈЕ НЕВЛАДИНИМ ОРГАНИЗАЦИЈАМА (2285 + 2286)**	31.399	25.368

Ознака ОП	Број конта	Опис	Износ	
			Претходна година	Текућа година
1	2	3	4	5
2285	481100	Дотације непрофитним организацијама које пружају помоћ домаћинствима	843	800
2286	481900	Дотације осталим непрофитним институцијама	30.556	24.568
2287	**482000**	**ПОРЕЗИ, ОБАВЕЗНЕ ТАКСЕ, КАЗНЕ, ПЕНАЛИ И КАМАТЕ (од 2288 до 2290)**	323	385
2288	482100	Остали порези	229	175
2289	482200	Обавезне таксе	88	205
2290	482300	Новчане казне, пенали и камате	6	5
2291	**483000**	**НОВЧАНЕ КАЗНЕ И ПЕНАЛИ ПО РЕШЕЊУ СУДОВА (2292)**		
2292	483100	Новчане казне и пенали по решењу судова		
2293	**484000**	**НАКНАДА ШТЕТЕ ЗА ПОВРЕДЕ ИЛИ ШТЕТУ НАСТАЛУ УСЛЕД ЕЛЕМЕНТАРНИХ НЕПОГОДА ИЛИ ДРУГИХ ПРИРОДНИХ УЗРОКА (2294 + 2295)**		
2294	484100	Накнада штете за повреде или штету услед елементарних непогода		
2295	484200	Накнада штете од дивљачи		
2296	**485000**	**НАКНАДА ШТЕТЕ ЗА ПОВРЕДЕ ИЛИ ШТЕТУ НАНЕТУ ОД СТРАНЕ ДРЖАВНИХ ОРГАНА (2297)**	348	1.682
2297	485100	Накнада штете за повреде или штету нанету од стране државних органа	348	1.682
2298	**489000**	**РАСХОДИ КОЈИ СЕ ФИНАНСИРАЈУ ИЗ СРЕДСТАВА ЗА РЕАЛИЗАЦИЈУ НАЦИОНАЛНОГ ИНВЕСТИЦИОНОГ ПЛАНА (2299)**		
2299	489100	Расходи који се финансирају из средстава за реализацију националног инвестиционог плана		
2300	**500000**	**ИЗДАЦИ ЗА НЕФИНАНСИЈСКУ ИМОВИНУ (2301 + 2323 + 2332 + 2335 + 2343)**	72.376	66.110
2301	**510000**	**ОСНОВНА СРЕДСТВА (2302 + 2307 + 2317 + 2319 + 2321)**	70.659	60.799
2302	**511000**	**ЗГРАДЕ И ГРАЂЕВИНСКИ ОБЈЕКТИ (од 2303 до 2306)**	64.555	38.266
2303	511100	Куповина зграда и објеката		
2304	511200	Изградња зграда и објеката	13.698	4.051
2305	511300	Капитално одржавање зграда и објеката	45.601	26.586
2306	511400	Пројектно планирање	5.256	7.629
2307	**512000**	**МАШИНЕ И ОПРЕМА (од 2308 до 2316)**	5.852	15.625
2308	512100	Опрема за саобраћај		6.356
2309	512200	Административна опрема	3.170	5.124
2310	512300	Опрема за пољопривреду	13	
2311	512400	Опрема за заштиту животне средине	1.418	785
2312	512500	Медицинска и лабораторијска опрема		
2313	512600	Опрема за образовање, науку, културу и спорт	730	302
2314	512700	Опрема за војску		
2315	512800	Опрема за јавну безбедност	106	1.893
2316	512900	Опрема за производњу, моторна, непокретна и немоторна опрема	415	1.165
2317	**513000**	**ОСТАЛЕ НЕКРЕТНИНЕ И ОПРЕМА (2318)**		3.492
2318	513100	Остале некретнине и опрема		3.492
2319	**514000**	**КУЛТИВИСАНА ИМОВИНА (2320)**		
2320	514100	Култивисана имовина		
2321	**515000**	**НЕМАТЕРИЈАЛНА ИМОВИНА (2322)**	252	3.416

Ознака ОП	Број конта	Опис	Износ	
			Претходна година	Текућа година
1	2	3	4	5
2322	515100	Нематеријална имовина	252	3.416
2323	**520000**	**ЗАЛИХЕ (2324 + 2326 + 2330)**		
2324	**521000**	**РОБНЕ РЕЗЕРВЕ (2325)**		
2325	521100	Робне резерве		
2326	**522000**	**ЗАЛИХЕ ПРОИЗВОДЊЕ (од 2327 до 2329)**		
2327	522100	Залихе материјала		
2328	522200	Залихе недовршене производње		
2329	522300	Залихе готових производа		
2330	**523000**	**ЗАЛИХЕ РОБЕ ЗА ДАЉУ ПРОДАЈУ (2331)**		
2331	523100	Залихе робе за даљу продају		
2332	**530000**	**ДРАГОЦЕНОСТИ (2333)**		
2333	**531000**	**ДРАГОЦЕНОСТИ (2334)**		
2334	531100	Драгоцености		
2335	**540000**	**ПРИРОДНА ИМОВИНА (2336 + 2338 + 2340)**	1.717	5.311
2336	**541000**	**ЗЕМЉИШТЕ (2337)**	1.717	5.311
2337	541100	Земљиште	1.717	5.311
2338	**542000**	**РУДНА БОГАТСТВА (2339)**		
2339	542100	Копови		
2340	**543000**	**ШУМЕ И ВОДЕ (2341 + 2342)**		
2341	543100	Шуме		
2342	543200	Воде		
2343	**550000**	**НЕФИНАНСИЈСКА ИМОВИНА КОЈА СЕ ФИНАНСИРА ИЗ СРЕДСТАВА ЗА РЕАЛИЗАЦИЈУ НАЦИОНАЛНОГ ИНВЕСТИЦИОНОГ ПЛАНА (2344)**		
2344	**551000**	**НЕФИНАНСИЈСКА ИМОВИНА КОЈА СЕ ФИНАНСИРА ИЗ СРЕДСТАВА ЗА РЕАЛИЗАЦИЈУ НАЦИОНАЛНОГ ИНВЕСТИЦИОНОГ ПЛАНА (2345)**		
2345	551100	Нефинансијска имовина која се финансира из средстава за реализацију националног инвестиционог плана		
		УТВРЂИВАЊЕ РЕЗУЛТАТА ПОСЛОВАЊА		
2346		**Вишак прихода и примања - буџетски суфицит (2001 - 2131) > 0**		13.544
2347		**Мањак прихода и примања - буџетски дефицит (2131 - 2001) > 0**	13.332	
2348		**КОРИГОВАЊЕ ВИШКА, ОДНОСНО МАЊКА ПРИХОДА И ПРИМАЊА (од 2349 до 2353)**	30.781	7.510
2349		Део нераспоређеног вишка прихода и примања из ранијих година који је коришћен за покриће расхода и издатака текуће године	1.621	5.651
2350		Део новчаних средстава амортизације који је коришћен за набавку нефинансијске имовине		
2351		Део пренетих неутрошених средстава из ранијих година коришћен за покриће расхода и издатака текуће године	13.434	1.252
2352		Износ расхода и издатака за нефинансијску имовину, финансираних из кредита	15.000	
2353		Износ приватизационих примања и примања од отплате датих кредита коришћен за покриће расхода и издатака текуће године	726	607
2354		**ПОКРИЋЕ ИЗВРШЕНИХ ИЗДАТАКА ИЗ ТЕКУЋИХ ПРИХОДА И ПРИМАЊА (2355 + 2356)**	15.000	

Ознака ОП	Број конта	Опис	Износ	
			Претходна година	Текућа година
1	2	3	4	5
2355		Утрошена средства текућих прихода и примања од продаје нефинансијске имовине за отплату обавеза по кредитима	15.000	
2356		Утрошена средства текућих прихода и примања од продаје нефинансијске имовине за набавку финансијске имовине		
2357	**321121**	**ВИШАК ПРИХОДА И ПРИМАЊА – СУФИЦИТ (2346 + 2348 - 2354) > 0 или (2348 - 2347 - 2354) > 0**	2.449	21.054
2358	**321122**	**МАЊАК ПРИХОДА И ПРИМАЊА - ДЕФИЦИТ (2347 - 2348 + 2354) > 0**		
2359		**ВИШАК ПРИХОДА И ПРИМАЊА – СУФИЦИТ (ЗА ПРЕНОС У НАРЕДНУ ГОДИНУ) (2360 + 2361 = 2357)**	2.449	21.054
2360		Део вишка прихода и примања наменски опредељен за наредну годину	1.657	20.600
2361		Нераспоређени део вишка прихода и примања за пренос у наредну годину	792	454

Датум, **29.04.2022.** . године

Лице одговорно за попуњавање обрасца

Наредбодавац

Ознака ОП	Конто	Опис	Износ	
			Претходна година	Текућа година
3001		**ПРИМАЊА (3002 + 3027)**	**17.583**	**7.485**
3002	**800000**	**ПРИМАЊА ОД ПРОДАЈЕ НЕФИНАНСИЈСКЕ ИМОВИНЕ (3003 + 3010 + 3017 + 3020)**	**1.857**	**6.878**
3003	**810000**	**ПРИМАЊА ОД ПРОДАЈЕ ОСНОВНИХ СРЕДСТАВА (3004 + 3006 + 3008)**	**1.857**	**5.887**
3004	**811000**	**ПРИМАЊА ОД ПРОДАЈЕ НЕПОКРЕТНОСТИ (3005)**	**1.857**	**5.887**
3005	811100	Примања од продаје непокретности	1.857	5.887
3006	**812000**	**ПРИМАЊА ОД ПРОДАЈЕ ПОКРЕТНЕ ИМОВИНЕ (3007)**		
3007	812100	Примања од продаје покретне имовине		
3008	**813000**	**ПРИМАЊА ОД ПРОДАЈЕ ОСТАЛИХ ОСНОВНИХ СРЕДСТАВА (3009)**		
3009	813100	Примања од продаје осталих основних средстава		
3010	**820000**	**ПРИМАЊА ОД ПРОДАЈЕ ЗАЛИХА (3011 + 3013 + 3015)**		
3011	**821000**	**ПРИМАЊА ОД ПРОДАЈЕ РОБНИХ РЕЗЕРВИ (3012)**		
3012	821100	Примања од продаје робних резерви		
3013	**822000**	**ПРИМАЊА ОД ПРОДАЈЕ ЗАЛИХА ПРОИЗВОДЊЕ (3014)**		
3014	822100	Примања од продаје залиха производње		
3015	**823000**	**ПРИМАЊА ОД ПРОДАЈЕ РОБЕ ЗА ДАЉУ ПРОДАЈУ (3016)**		
3016	823100	Примања од продаје робе за даљу продају		
3017	**830000**	**ПРИМАЊА ОД ПРОДАЈЕ ДРАГОЦЕНОСТИ (3018)**		
3018	**831000**	**ПРИМАЊА ОД ПРОДАЈЕ ДРАГОЦЕНОСТИ (3019)**		
3019	831100	Примања од продаје драгоцености		
3020	**840000**	**ПРИМАЊА ОД ПРОДАЈЕ ПРИРОДНЕ ИМОВИНЕ (3021 + 3023 + 3025)**		**991**
3021	**841000**	**ПРИМАЊА ОД ПРОДАЈЕ ЗЕМЉИШТА (3022)**		**991**
3022	841100	Примања од продаје земљишта		991
3023	**842000**	**ПРИМАЊА ОД ПРОДАЈЕ ПОДЗЕМНИХ БЛАГА (3024)**		
3024	842100	Примања од продаје подземних блага		
3025	**843000**	**ПРИМАЊА ОД ПРОДАЈЕ ШУМА И ВОДА (3026)**		
3026	843100	Примања од продаје шума и вода		
3027	**900000**	**ПРИМАЊА ОД ЗАДУЖИВАЊА И ПРОДАЈЕ ФИНАНСИЈСКЕ ИМОВИНЕ (3028 + 3047)**	**15.726**	**607**
3028	**910000**	**ПРИМАЊА ОД ЗАДУЖИВАЊА (3029 + 3039)**	**15.000**	

3029	**911000**	**ПРИМАЊА ОД ДОМАЋИХ ЗАДУЖИВАЊА (од 3030 до 3038)**	**15.000**	
3030	911100	Примања од емитовања домаћих хартија од вредности, изузев акција		
3031	911200	Примања од задуживања од осталих нивоа власти		
3032	911300	Примања од задуживања од јавних финансијских институција у земљи		
3033	911400	Примања од задуживања од пословних банака у земљи	15.000	
3034	911500	Примања од задуживања од осталих поверилаца у земљи		
3035	911600	Примања од задуживања од домаћинстава у земљи		
3036	911700	Примања од домаћих финансијских деривата		
3037	911800	Примања од домаћих меница		
3038	911900	Исправка унутрашњег дуга		
3039	**912000**	**ПРИМАЊА ОД ИНОСТРАНОГ ЗАДУЖИВАЊА (од 3040 до 3046)**		
3040	912100	Примања од емитовања хартија од вредности, изузев акција, на иностраном финансијском тржишту		
3041	912200	Примања од задуживања од иностраних држава		
3042	912300	Примања од задуживања од мултилатералних институција		
3043	912400	Примања од задуживања од иностраних пословних банака		
3044	912500	Примања од задуживања од осталих иностраних поверилаца		
3045	912600	Примања од иностраних финансијских деривата		
3046	912900	Исправка спољног дуга		
3047	**920000**	**ПРИМАЊА ОД ПРОДАЈЕ ФИНАНСИЈСКЕ ИМОВИНЕ (3048 + 3058)**	**726**	**607**
3048	**921000**	**ПРИМАЊА ОД ПРОДАЈЕ ДОМАЋЕ ФИНАНСИЈСКЕ ИМОВИНЕ (од 3049 до 3057)**	**726**	**607**
3049	921100	Примања од продаје домаћих хартија од вредности, изузев акција		
3050	921200	Примања од отплате кредита датих осталим нивоима власти		
3051	921300	Примања од отплате кредита датих домаћим јавним финансијским институцијама		
3052	921400	Примања од отплате кредита датих домаћим пословним банкама		
3053	921500	Примања од отплате кредита датих домаћим јавним нефинансијским институцијама		
3054	921600	Примања од отплате кредита датих физичким лицима и домаћинствима у земљи	726	607
3055	921700	Примања од отплате кредита датих удружењима грађана у земљи		
3056	921800	Примања од отплате кредита датих нефинансијским приватним предузећима у земљи		
3057	921900	Примања од продаје домаћих акција и осталог капитала		

3058	**922000**	**ПРИМАЊА ОД ПРОДАЈЕ СТРАНЕ ФИНАНСИЈСКЕ ИМОВИНЕ (од 3059 до 3066)**		
3059	922100	Примања од продаје страних хартија од вредности, изузев акција		
3060	922200	Примања од отплате кредита датих страним владама		
3061	922300	Примања од отплате кредита датих међународним организацијама		
3062	922400	Примања од отплате кредита датих страним пословним банкама		
3063	922500	Примања од отплате кредита датих страним нефинансијским институцијама		
3064	922600	Примања од отплате кредита датих страним невладиним организацијама		
3065	922700	Примања од продаје страних акција и осталог капитала		
3066	922800	Примања од продаје стране валуте		
3067		**ИЗДАЦИ (3068 + 3114)**	**87.376**	**66.110**
3068	**500000**	**ИЗДАЦИ ЗА НЕФИНАНСИЈСКУ ИМОВИНУ (3069 + 3091 + 3100 + 3103 + 3111)**	**72.376**	**66.110**
3069	**510000**	**ОСНОВНА СРЕДСТВА (3070 + 3075 + 3085 + 3087 + 3089)**	**70.659**	**60.799**
3070	**511000**	**ЗГРАДЕ И ГРАЂЕВИНСКИ ОБЈЕКТИ (од 3071 до 3074)**	**64.555**	**38.266**
3071	511100	Куповина зграда и објеката		0
3072	511200	Изградња зграда и објеката	13.698	4.051
3073	511300	Капитално одржавање зграда и објеката	45.601	26.586
3074	511400	Пројектно планирање	5.256	7.629
3075	**512000**	**МАШИНЕ И ОПРЕМА (од 3076 до 3084)**	**5.852**	**15.625**
3076	512100	Опрема за саобраћај	0	6.356
3077	512200	Административна опрема	3.170	5.124
3078	512300	Опрема за пољопривреду	13	0
3079	512400	Опрема за заштиту животне средине	1.418	785
3080	512500	Медицинска и лабораторијска опрема		0
3081	512600	Опрема за образовање, културу и спорт	730	302
3082	512700	Опрема за војску		0
3083	512800	Опрема за јавну безбедност	106	1.893
3084	512900	Опрема за производњу, моторна, непокретна и немоторна опрема	415	1.165
3085	**513000**	**ОСТАЛЕ НЕКРЕТНИНЕ И ОПРЕМА (3086)**		**3.492**
3086	513100	Остале некретнине и опрема		3.492

3087	**514000**	**КУЛТИВИСАНА ИМОВИНА (3088)**		
3088	514100	Култивисана имовина	0	0
3089	**515000**	**НЕМАТЕРИЈАЛНА ИМОВИНА (3090)**	**252**	**3.416**
3090	515100	Нематеријална имовина	252	3.416
3091	**520000**	**ЗАЛИХЕ (3092 + 3094 + 3098)**		
3092	**521000**	**РОБНЕ РЕЗЕРВЕ (3093)**		
3093	521100	Робне резерве		0
3094	**522000**	**ЗАЛИХЕ ПРОИЗВОДЊЕ (од 3095 до 3097)**		
3095	522100	Залихе материјала		0
3096	522200	Залихе недовршене производње		0
3097	522300	Залихе готових производа		0
3098	**523000**	**ЗАЛИХЕ РОБЕ ЗА ДАЉУ ПРОДАЈУ (3099)**		
3099	523100	Залихе робе за даљу продају		0
3100	**530000**	**ДРАГОЦЕНОСТИ (3101)**		
3101	**531000**	**ДРАГОЦЕНОСТИ (3102)**		
3102	531100	Драгоцености		0
3103	**540000**	**ПРИРОДНА ИМОВИНА (3104 + 3106 + 3108)**	**1.717**	**5.311**
3104	**541000**	**ЗЕМЉИШТЕ (3105)**	**1.717**	**5.311**
3105	541100	Земљиште	1.717	5.311
3106	**542000**	**РУДНА БОГАТСТВА (3107)**		
3107	542100	Копови		0
3108	**543000**	**ШУМЕ И ВОДЕ (3109 + 3110)**		
3109	543100	Шуме		0
3110	543200	Воде		0
3111	**550000**	**НЕФИНАНСИЈСКА ИМОВИНА КОЈА СЕ ФИНАНСИРА ИЗ СРЕДСТАВА ЗА РЕАЛИЗАЦИЈУ НАЦИОНАЛНОГ ИНВЕСТИЦИОНОГ ПЛАНА (3112)**		
3112	**551000**	**НЕФИНАНСИЈСКА ИМОВИНА КОЈА СЕ ФИНАНСИРА ИЗ СРЕДСТАВА ЗА РЕАЛИЗАЦИЈУ НАЦИОНАЛНОГ ИНВЕСТИЦИОНОГ ПЛАНА (3113)**		
3113	551100	Нефинансијска имовина која се финансира из средстава за реализацију националног инвестиционог плана		
3114	**600000**	**ИЗДАЦИ ЗА ОТПЛАТУ ГЛАВНИЦЕ И НАБАВКУ ФИНАНСИЈСКЕ ИМОВИНЕ (3115 + 3140)**	**15.000**	

3115	**610000**	**ОТПЛАТА ГЛАВНИЦЕ (3116 + 3126 + 3134 + 3136 + 3138)**	**15.000**	
3116	**611000**	**ОТПЛАТА ГЛАВНИЦЕ ДОМАЋИМ КРЕДИТОРИМА (од 3117 до 3125)**	**15.000**	
3117	611100	Отплата главнице на домаће хартије од вредности, изузев акција		
3118	611200	Отплата главнице осталим нивоима власти		
3119	611300	Отплата главнице домаћим јавним финансијским институцијама		
3120	611400	Отплата главнице домаћим пословним банкама	15.000	
3121	611500	Отплата главнице осталим домаћим кредиторима		
3122	611600	Отплата главнице домаћинствима у земљи		
3123	611700	Отплата главнице на домаће финансијске деривате		
3124	611800	Отплата домаћих меница		
3125	611900	Исправка унутрашњег дуга		
3126	**612000**	**ОТПЛАТА ГЛАВНИЦЕ СТРАНИМ КРЕДИТОРИМА (од 3127 до 3133)**		
3127	612100	Отплата главнице на хартије од вредности, изузев акција, емитоване на иностраном финансијском тржишту		
3128	612200	Отплата главнице страним владама		
3129	612300	Отплата главнице мултилатералним институцијама		
3130	612400	Отплата главнице страним пословним банкама		
3131	612500	Отплата главнице осталим страним кредиторима		
3132	612600	Отплата главнице на стране финансијске деривате		
3133	612900	Исправка спољног дуга		
3134	**613000**	**ОТПЛАТА ГЛАВНИЦЕ ПО ГАРАНЦИЈАМА (3135)**		
3135	613100	Отплата главнице по гаранцијама		
3136	**614000**	**ОТПЛАТА ГЛАВНИЦЕ ЗА ФИНАНСИЈСКИ ЛИЗИНГ (3137)**		
3137	614100	Отплата главнице за финансијски лизинг		
3138	**615000**	**ОТПЛАТА ГАРАНЦИЈА ПО КОМЕРЦИЈАЛНИМ ТРАНСАКЦИЈАМА (3139)**		
3139	615100	Отплата гаранција по комерцијалним трансакцијама		
3140	**620000**	**НАБАВКА ФИНАНСИЈСКЕ ИМОВИНЕ (3141 + 3151 + 3160)**		
3141	**621000**	**НАБАВКА ДОМАЋЕ ФИНАНСИЈСКЕ ИМОВИНЕ (од 3142 до 3150)**		
3142	621100	Набавка домаћих хартија од вредности, изузев акција		
3143	621200	Кредити осталим нивоима власти		

3144	621300	Кредити домаћим јавним финансијским институцијама		
3145	621400	Кредити домаћим пословним банкама		
3146	621500	Кредити домаћим нефинансијским јавним институцијама		
3147	621600	Кредити физичким лицима и домаћинствима у земљи		
3148	621700	Кредити невладиним организацијама у земљи		
3149	621800	Кредити домаћим нефинансијским приватним предузећима		
3150	621900	Набавка домаћих акција и осталог капитала		
3151	**622000**	**НАБАВКА СТРАНЕ ФИНАНСИЈСКЕ ИМОВИНЕ (од 3152 до 3159)**		
3152	622100	Набавка страних хартија од вредности, изузев акција		
3153	622200	Кредити страним владама		
3154	622300	Кредити међународним организацијама		
3155	622400	Кредити страним пословним банкама		
3156	622500	Кредити страним нефинансијским институцијама		
3157	622600	Кредити страним невладиним организацијама		
3158	622700	Набавка страних акција и осталог капитала		
3159	622800	Куповина стране валуте		
3160	**623000**	**НАБАВКА ФИНАНСИЈСКЕ ИМОВИНЕ КОЈА СЕ ФИНАНСИРА ИЗ СРЕДСТАВА ЗА РЕАЛИЗАЦИЈУ НАЦИОНАЛНОГ ИНВЕСТИЦИОНОГ ПЛАНА (3161)**		
3161	623100	Набавка финансијске имовине која се финансира из средстава за реализацију националног инвестиционог плана		
3162		**ВИШАК ПРИМАЊА (3001 – 3067) > 0**		
3163		**МАЊАК ПРИМАЊА (3067 – 3001) > 0**	**69.793**	**58.625**

Образац 3

| ПОПУЊАВА УПРАВА ЗА ТРЕЗОР - ФИЛИЈАЛА | | |

Ознака ОП	Број конта	Опис	Износ	
			Претходна година	Текућа година
1	2	3	4	5
3019	831100	Примања од продаје драгоцености		
3020	**840000**	**ПРИМАЊА ОД ПРОДАЈЕ ПРИРОДНЕ ИМОВИНЕ (3021 + 3023 + 3025)**		991
3021	**841000**	**ПРИМАЊА ОД ПРОДАЈЕ ЗЕМЉИШТА (3022)**		991
3022	841100	Примања од продаје земљишта		991
3023	**842000**	**ПРИМАЊА ОД ПРОДАЈЕ ПОДЗЕМНИХ БЛАГА (3024)**		
3024	842100	Примања од продаје подземних блага		
3025	**843000**	**ПРИМАЊА ОД ПРОДАЈЕ ШУМА И ВОДА (3026)**		
3026	843100	Примања од продаје шума и вода		
3027	**900000**	**ПРИМАЊА ОД ЗАДУЖИВАЊА И ПРОДАЈЕ ФИНАНСИЈСКЕ ИМОВИНЕ (3028 + 3047)**	15.726	607
3028	**910000**	**ПРИМАЊА ОД ЗАДУЖИВАЊА (3029 + 3039)**	15.000	
3029	**911000**	**ПРИМАЊА ОД ДОМАЋИХ ЗАДУЖИВАЊА (од 3030 до 3038)**	15.000	
3030	911100	Примања од емитовања домаћих хартија од вредности, изузев акција		
3031	911200	Примања од задуживања од осталих нивоа власти		
3032	911300	Примања од задуживања од јавних финансијских институција у земљи		
3033	911400	Примања од задуживања од пословних банака у земљи	15.000	
3034	911500	Примања од задуживања од осталих поверилаца у земљи		
3035	911600	Примања од задуживања од домаћинстава у земљи		
3036	911700	Примања од домаћих финансијских деривата		
3037	911800	Примања од домаћих меница		
3038	911900	Исправка унутрашњег дуга		
3039	**912000**	**ПРИМАЊА ОД ИНОСТРАНОГ ЗАДУЖИВАЊА (од 3040 до 3046)**		
3040	912100	Примања од емитовања хартија од вредности, изузев акција, на иностраном финансијском тржишту		
3041	912200	Примања од задуживања од иностраних држава		
3042	912300	Примања од задуживања од мултилатералних институција		
3043	912400	Примања од задуживања од иностраних пословних банака		
3044	912500	Примања од задуживања од осталих иностраних поверилаца		
3045	912600	Примања од иностраних финансијских деривата		
3046	912900	Исправка спољног дуга		
3047	**920000**	**ПРИМАЊА ОД ПРОДАЈЕ ФИНАНСИЈСКЕ ИМОВИНЕ (3048 + 3058)**	726	607
3048	**921000**	**ПРИМАЊА ОД ПРОДАЈЕ ДОМАЋЕ ФИНАНСИЈСКЕ ИМОВИНЕ (од 3049 до 3057)**	726	607
3049	921100	Примања од продаје домаћих хартија од вредности, изузев акција		
3050	921200	Примања од отплате кредита датих осталим нивоима власти		

Ознака ОП	Број конта	Опис	Износ	
			Претходна година	Текућа година
1	2	3	4	5
3051	921300	Примања од отплате кредита датих домаћим јавним финансијским институцијама		
3052	921400	Примања од отплате кредита датих домаћим пословним банкама		
3053	921500	Примања од отплате кредита датих домаћим јавним нефинансијским институцијама		
3054	921600	Примања од отплате кредита датих физичким лицима и домаћинствима у земљи	726	607
3055	921700	Примања од отплате кредита датих удружењима грађана у земљи		
3056	921800	Примања од отплате кредита датих нефинансијским приватним предузећима у земљи		
3057	921900	Примања од продаје домаћих акција и осталог капитала		
3058	**922000**	**ПРИМАЊА ОД ПРОДАЈЕ СТРАНЕ ФИНАНСИЈСКЕ ИМОВИНЕ (од 3059 до 3066)**		
3059	922100	Примања од продаје страних хартија од вредности, изузев акција		
3060	922200	Примања од отплате кредита датих страним владама		
3061	922300	Примања од отплате кредита датих међународним организацијама		
3062	922400	Примања од отплате кредита датих страним пословним банкама		
3063	922500	Примања од отплате кредита датих страним нефинансијским институцијама		
3064	922600	Примања од отплате кредита датих страним невладиним организацијама		
3065	922700	Примања од продаје страних акција и осталог капитала		
3066	922800	Примања од продаје стране валуте		
3067		**ИЗДАЦИ (3068 + 3114)**	87.376	66.110
3068	**500000**	**ИЗДАЦИ ЗА НЕФИНАНСИЈСКУ ИМОВИНУ (3069 + 3091 + 3100 + 3103 + 3111)**	72.376	66.110
3069	**510000**	**ОСНОВНА СРЕДСТВА (3070 + 3075 + 3085 + 3087 + 3089)**	70.659	60.799
3070	**511000**	**ЗГРАДЕ И ГРАЂЕВИНСКИ ОБЈЕКТИ (од 3071 до 3074)**	64.555	38.266
3071	511100	Куповина зграда и објеката		
3072	511200	Изградња зграда и објеката	13.698	4.051
3073	511300	Капитално одржавање зграда и објеката	45.601	26.586
3074	511400	Пројектно планирање	5.256	7.629
3075	**512000**	**МАШИНЕ И ОПРЕМА (од 3076 до 3084)**	5.852	15.625
3076	512100	Опрема за саобраћај		6.356
3077	512200	Административна опрема	3.170	5.124
3078	512300	Опрема за пољопривреду	13	
3079	512400	Опрема за заштиту животне средине	1.418	785
3080	512500	Медицинска и лабораторијска опрема		
3081	512600	Опрема за образовање, културу и спорт	730	302
3082	512700	Опрема за војску		
3083	512800	Опрема за јавну безбедност	106	1.893
3084	512900	Опрема за производњу, моторна, непокретна и немоторна опрема	415	1.165
3085	**513000**	**ОСТАЛЕ НЕКРЕТНИНЕ И ОПРЕМА (3086)**		3.492
3086	513100	Остале некретнине и опрема		3.492

Ознака ОП	Број конта	Опис	Износ	
			Претходна година	Текућа година
1	2	3	4	5
3087	**514000**	**КУЛТИВИСАНА ИМОВИНА (3088)**		
3088	514100	Култивисана имовина		
3089	**515000**	**НЕМАТЕРИЈАЛНА ИМОВИНА (3090)**	252	3.416
3090	515100	Нематеријална имовина	252	3.416
3091	**520000**	**ЗАЛИХЕ (3092 + 3094 + 3098)**		
3092	**521000**	**РОБНЕ РЕЗЕРВЕ (3093)**		
3093	521100	Робне резерве		
3094	**522000**	**ЗАЛИХЕ ПРОИЗВОДЊЕ (од 3095 до 3097)**		
3095	522100	Залихе материјала		
3096	522200	Залихе недовршене производње		
3097	522300	Залихе готових производа		
3098	**523000**	**ЗАЛИХЕ РОБЕ ЗА ДАЉУ ПРОДАЈУ (3099)**		
3099	523100	Залихе робе за даљу продају		
3100	**530000**	**ДРАГОЦЕНОСТИ (3101)**		
3101	**531000**	**ДРАГОЦЕНОСТИ (3102)**		
3102	531100	Драгоцености		
3103	**540000**	**ПРИРОДНА ИМОВИНА (3104 + 3106 + 3108)**	1.717	5.311
3104	**541000**	**ЗЕМЉИШТЕ (3105)**	1.717	5.311
3105	541100	Земљиште	1.717	5.311
3106	**542000**	**РУДНА БОГАТСТВА (3107)**		
3107	542100	Копови		
3108	**543000**	**ШУМЕ И ВОДЕ (3109 + 3110)**		
3109	543100	Шуме		
3110	543200	Воде		
3111	**550000**	**НЕФИНАНСИЈСКА ИМОВИНА КОЈА СЕ ФИНАНСИРА ИЗ СРЕДСТАВА ЗА РЕАЛИЗАЦИЈУ НАЦИОНАЛНОГ ИНВЕСТИЦИОНОГ ПЛАНА (3112)**		
3112	**551000**	**НЕФИНАНСИЈСКА ИМОВИНА КОЈА СЕ ФИНАНСИРА ИЗ СРЕДСТАВА ЗА РЕАЛИЗАЦИЈУ НАЦИОНАЛНОГ ИНВЕСТИЦИОНОГ ПЛАНА (3113)**		
3113	551100	Нефинансијска имовина која се финансира из средстава за реализацију националног инвестиционог плана		
3114	**600000**	**ИЗДАЦИ ЗА ОТПЛАТУ ГЛАВНИЦЕ И НАБАВКУ ФИНАНСИЈСКЕ ИМОВИНЕ (3115 + 3140)**	15.000	
3115	**610000**	**ОТПЛАТА ГЛАВНИЦЕ (3116 + 3126 + 3134 + 3136 + 3138)**	15.000	
3116	**611000**	**ОТПЛАТА ГЛАВНИЦЕ ДОМАЋИМ КРЕДИТОРИМА (од 3117 до 3125)**	15.000	
3117	611100	Отплата главнице на домаће хартије од вредности, изузев акција		
3118	611200	Отплата главнице осталим нивоима власти		
3119	611300	Отплата главнице домаћим јавним финансијским институцијама		
3120	611400	Отплата главнице домаћим пословним банкама	15.000	
3121	611500	Отплата главнице осталим домаћим кредиторима		
3122	611600	Отплата главнице домаћинствима у земљи		
3123	611700	Отплата главнице на домаће финансијске деривате		
3124	611800	Отплата домаћих меница		
3125	611900	Исправка унутрашњег дуга		

Ознака ОП	Број конта	Опис	Износ	
			Претходна година	Текућа година
1	2	3	4	5
3126	**612000**	**ОТПЛАТА ГЛАВНИЦЕ СТРАНИМ КРЕДИТОРИМА (од 3127 до 3133)**		
3127	612100	Отплата главнице на хартије од вредности, изузев акција, емитоване на иностраном финансијском тржишту		
3128	612200	Отплата главнице страним владама		
3129	612300	Отплата главнице мултилатералним институцијама		
3130	612400	Отплата главнице страним пословним банкама		
3131	612500	Отплата главнице осталим страним кредиторима		
3132	612600	Отплата главнице на стране финансијске деривате		
3133	612900	Исправка спољног дуга		
3134	**613000**	**ОТПЛАТА ГЛАВНИЦЕ ПО ГАРАНЦИЈАМА (3135)**		
3135	613100	Отплата главнице по гаранцијама		
3136	**614000**	**ОТПЛАТА ГЛАВНИЦЕ ЗА ФИНАНСИЈСКИ ЛИЗИНГ (3137)**		
3137	614100	Отплата главнице за финансијски лизинг		
3138	**615000**	**ОТПЛАТА ГАРАНЦИЈА ПО КОМЕРЦИЈАЛНИМ ТРАНСАКЦИЈАМА (3139)**		
3139	615100	Отплата гаранција по комерцијалним трансакцијама		
3140	**620000**	**НАБАВКА ФИНАНСИЈСКЕ ИМОВИНЕ (3141 + 3151 + 3160)**		
3141	**621000**	**НАБАВКА ДОМАЋЕ ФИНАНСИЈСКЕ ИМОВИНЕ (од 3142 до 3150)**		
3142	621100	Набавка домаћих хартија од вредности, изузев акција		
3143	621200	Кредити осталим нивоима власти		
3144	621300	Кредити домаћим јавним финансијским институцијама		
3145	621400	Кредити домаћим пословним банкама		
3146	621500	Кредити домаћим нефинансијским јавним институцијама		
3147	621600	Кредити физичким лицима и домаћинствима у земљи		
3148	621700	Кредити невладиним организацијама у земљи		
3149	621800	Кредити домаћим нефинансијским приватним предузећима		
3150	621900	Набавка домаћих акција и осталог капитала		
3151	**622000**	**НАБАВКА СТРАНЕ ФИНАНСИЈСКЕ ИМОВИНЕ (од 3152 до 3159)**		
3152	622100	Набавка страних хартија од вредности, изузев акција		
3153	622200	Кредити страним владама		
3154	622300	Кредити међународним организацијама		
3155	622400	Кредити страним пословним банкама		
3156	622500	Кредити страним нефинансијским институцијама		
3157	622600	Кредити страним невладиним организацијама		
3158	622700	Набавка страних акција и осталог капитала		
3159	622800	Куповина стране валуте		

Ознака ОП	Број конта	Опис	Износ	
			Претходна година	Текућа година
1	2	3	4	5
3160	**623000**	**НАБАВКА ФИНАНСИЈСКЕ ИМОВИНЕ КОЈА СЕ ФИНАНСИРА ИЗ СРЕДСТАВА ЗА РЕАЛИЗАЦИЈУ НАЦИОНАЛНОГ ИНВЕСТИЦИОНОГ ПЛАНА (3161)**		
3161	623100	Набавка финансијске имовине која се финансира из средстава за реализацију националног инвестиционог плана		
3162		**ВИШАК ПРИМАЊА (3001 – 3067)**		
3163		**МАЊАК ПРИМАЊА (3067 – 3001)**	69.793	58.625

Датум, **29.04.2022.** . године

Лице одговорно за попуњавање обрасца

Наредбодавац

Ознака ОП	Конто	Опис	Износ	
			Претходна година	Текућа година
4001		**Н О В Ч А Н И П Р И Л И В И (4002 + 4106 + 4131)**	**501.928**	**549.394**
4002	**700000**	**ТЕКУЋИ ПРИХОДИ (4003 + 4047 + 4057 + 4069 + 4094 + 4099 + 4103)**	**484.345**	**541.909**
4003	**710000**	**ПОРЕЗИ (4004 + 4008 + 4010 + 4017 + 4023 + 4030 + 4033 + 4040)**	**157.844**	**179.510**
4004	**711000**	**ПОРЕЗ НА ДОХОДАК, ДОБИТ И КАПИТАЛНЕ ДОБИТКЕ (од 4005 до 4007)**	**104.038**	**124.537**
4005	711100	Порези на доходак и капиталне добитке које плаћају физичка лица	104.038	124.537
4006	711200	Порези на добит и капиталне добитке које плаћају предузећа и друга правна лица	0	0
4007	711300	Порези на доходак, добит и капиталне добитке који се не могу разврстати између физичких и правних лица	0	0
4008	**712000**	**ПОРЕЗ НА ФОНД ЗАРАДА (4009)**		
4009	712100	Порез на фонд зарада	0	0
4010	**713000**	**ПОРЕЗ НА ИМОВИНУ (од 4011 до 4016)**	**34.628**	**34.491**
4011	713100	Периодични порези на непокретности	25.394	26.137
4012	713200	Периодични порези на нето имовину	0	0
4013	713300	Порези на заоставштину, наслеђе и поклон	2.346	3.018
4014	713400	Порези на финансијске и капиталне трансакције	6.888	5.336
4015	713500	Други једнократни порези на имовину	0	0
4016	713600	Други периодични порези на имовину	0	0
4017	**714000**	**ПОРЕЗ НА ДОБРА И УСЛУГЕ (од 4018 до 4022)**	**12.987**	**14.105**
4018	714100	Општи порези на добра и услуге	0	0
4019	714300	Добит фискалних монопола	0	0
4020	714400	Порези на појединачне услуге	0	0
4021	714500	Порези, таксе и накнаде на употребу добара, на дозволу да се добра употребљавају или делатности обављају	12.987	14.105
4022	714600	Други порези на добра и услуге	0	0
4023	**715000**	**ПОРЕЗ НА МЕЂУНАРОДНУ ТРГОВИНУ И ТРАНСАКЦИЈЕ (од 4024 до 4029)**		
4024	715100	Царине и друге увозне дажбине	0	0
4025	715200	Порези на извоз	0	0
4026	715300	Добит извозних или увозних монопола	0	0
4027	715400	Добит по основу разлике између куповног и продајног девизног курса	0	0
4028	715500	Порези на продају или куповину девиза	0	0
4029	715600	Други порези на међународну трговину и трансакције	0	0
4030	**716000**	**ДРУГИ ПОРЕЗИ (4031 + 4032)**	**6.191**	**6.377**
4031	716100	Други порези које искључиво плаћају предузећа, односно предузетници	6.191	6.377
4032	716200	Други порези које плаћају остала лица или који се не могу идентификовати	0	0
4033	**717000**	**АКЦИЗЕ (од 4034 до 4039)**		
4034	717100	Акцизе на деривате нафте	0	0

4035	717200	Акцизе на дуванске прерађевине	0	0
4036	717300	Акцизе на алкохолна пића	0	0
4037	717400	Акцизе на освежавајућа безалкохолна пића	0	0
4038	717500	Акцизе на кафу	0	0
4039	717600	Друге акцизе	0	0
4040	**719000**	**ЈЕДНОКРАТНИ ПОРЕЗ НА ЕКСТРА ПРОФИТ И ЕКСТРА ИМОВИНУ СТЕЧЕНУ КОРИШЋЕЊЕМ ПОСЕБНИХ ПОГОДНОСТИ (од 4041 до 4046)**		
4041	719100	Порез на доходак, добит и капиталну добит на терет физичких лица	0	0
4042	719200	Порез на доходак, добит и капиталну добит на терет предузећа и осталих правних лица	0	0
4043	719300	Порез на доходак, добит и капиталну добит нераспоредив између физичких и правних лица	0	0
4044	719400	Остали једнократни порези на имовину	0	0
4045	719500	Остали порези које плаћају искључиво предузећа и предузетници	0	0
4046	719600	Остали порези које плаћају друга или неидентификована лица	0	0
4047	**720000**	**СОЦИЈАЛНИ ДОПРИНОСИ (4048 + 4053)**		
4048	**721000**	**ДОПРИНОСИ ЗА СОЦИЈАЛНО ОСИГУРАЊЕ (од 4049 до 4052)**		
4049	721100	Доприноси за социјално осигурање на терет запослених	0	0
4050	721200	Доприноси за социјално осигурање на терет послодавца	0	0
4051	721300	Доприноси за социјално осигурање лица која обављају самосталну делатност и незапослених лица	0	0
4052	721400	Доприноси за социјално осигурање који се не могу разврстати	0	0
4053	**722000**	**ОСТАЛИ СОЦИЈАЛНИ ДОПРИНОСИ (од 4054 до 4056)**		
4054	722100	Социјални доприноси на терет осигураника	0	0
4055	722200	Социјални доприноси на терет послодаваца	0	0
4056	722300	Импутирани социјални доприноси	0	0
4057	**730000**	**ДОНАЦИЈЕ, ПОМОЋИ И ТРАНСФЕРИ (4058 + 4061 + 4066)**	**303.629**	**338.450**
4058	**731000**	**ДОНАЦИЈЕ ОД ИНОСТРАНИХ ДРЖАВА (од 4059 + 4060)**		
4059	731100	Текуће донације од иностраних држава	0	0
4060	731200	Капиталне донације од иностраних држава	0	0
4061	**732000**	**ДОНАЦИЈЕ И ПОМОЋИ ОД МЕЂУНАРОДНИХ ОРГАНИЗАЦИЈА (од 4062 до 4065)**	**7.100**	**714**
4062	732100	Текуће донације од међународних организација	0	0
4063	732200	Капиталне донације од међународних организација	7.100	714
4064	732300	Текуће помоћи од ЕУ	0	0
4065	732400	Капиталне помоћи од ЕУ	0	0
4066	**733000**	**ТРАНСФЕРИ ОД ДРУГИХ НИВОА ВЛАСТИ (4067 + 4068)**	**296.529**	**337.736**
4067	733100	Текући трансфери од других нивоа власти	293.029	314.336
4068	733200	Капитални трансфери од других нивоа власти	3.500	23.400
4069	**740000**	**ДРУГИ ПРИХОДИ (4070 + 4077 + 4082 + 4089 + 4092)**	**22.122**	**23.747**

4070	**741000**	**ПРИХОДИ ОД ИМОВИНЕ (од 4071 до 4076)**	**5.922**	**6.158**
4071	741100	Камате	42	50
4072	741200	Дивиденде	0	0
4073	741300	Повлачење прихода од квази корпорација	0	0
4074	741400	Приход од имовине који припада имаоцима полиса осигурања	0	0
4075	741500	Закуп непроизведене имовине	5.880	6.108
4076	741600	Финансијске промене на финансијским лизинзима	0	0
4077	**742000**	**ПРИХОДИ ОД ПРОДАЈЕ ДОБАРА И УСЛУГА (од 4078 до 4081)**	**9.340**	**11.118**
4078	742100	Приходи од продаје добара и услуга или закупа од стране тржишних организација	6.731	8.338
4079	742200	Таксе и накнаде	2.489	2.672
4080	742300	Споредне продаје добара и услуга које врше државне нетржишне јединице	120	108
4081	742400	Импутиране продаје добара и услуга	0	0
4082	**743000**	**НОВЧАНЕ КАЗНЕ И ОДУЗЕТА ИМОВИНСКА КОРИСТ (од 4083 до 4088)**	**5.799**	**5.907**
4083	743100	Приходи од новчаних казни за кривична дела	0	0
4084	743200	Приходи од новчаних казни за привредне преступе	0	0
4085	743300	Приходи од новчаних казни за прекршаје	5.796	5.907
4086	743400	Приходи од пенала	0	0
4087	743500	Приходи од одузете имовинске користи	0	0
4088	743900	Остале новчане казне, пенали и приходи од одузете имовинске користи	3	0
4089	**744000**	**ДОБРОВОЉНИ ТРАНСФЕРИ ОД ФИЗИЧКИХ И ПРАВНИХ ЛИЦА (4090 + 4091)**	**452**	**219**
4090	744100	Текући добровољни трансфери од физичких и правних лица	452	219
4091	744200	Капитални добровољни трансфери од физичких и правних лица	0	0
4092	**745000**	**МЕШОВИТИ И НЕОДРЕЂЕНИ ПРИХОДИ (4093)**	**609**	**345**
4093	745100	Мешовити и неодређени приходи	609	345
4094	**770000**	**МЕМОРАНДУМСКЕ СТАВКЕ ЗА РЕФУНДАЦИЈУ РАСХОДА (4095 + 4097)**	**750**	**202**
4095	**771000**	**МЕМОРАНДУМСКЕ СТАВКЕ ЗА РЕФУНДАЦИЈУ РАСХОДА (4096)**	**53**	
4096	771100	Меморандумске ставке за рефундацију расхода	53	0
4097	**772000**	**МЕМОРАНДУМСКЕ СТАВКЕ ЗА РЕФУНДАЦИЈУ РАСХОДА ИЗ ПРЕТХОДНЕ ГОДИНЕ (4098)**	**697**	**202**
4098	772100	Меморандумске ставке за рефундацију расхода из претходне године	697	202
4099	**780000**	**ТРАНСФЕРИ ИЗМЕЂУ БУЏЕТСКИХ КОРИСНИКА НА ИСТОМ НИВОУ (4100)**		
4100	**781000**	**ТРАНСФЕРИ ИЗМЕЂУ БУЏЕТСКИХ КОРИСНИКА НА ИСТОМ НИВОУ (4101 + 4102)**		
4101	781100	Трансфери између буџетских корисника на истом нивоу	0	0
4102	781300	Трансфери између организација обавезног социјалног осигурања	0	0
4103	**790000**	**ПРИХОДИ ИЗ БУЏЕТА (4104)**		
4104	**791000**	**ПРИХОДИ ИЗ БУЏЕТА (4105)**		

4105	791100	Приходи из буџета	0	0
4106	**800000**	**ПРИМАЊА ОД ПРОДАЈЕ НЕФИНАНСИЈСКЕ ИМОВИНЕ (4107 + 4114 + 4121 + 4124)**	**1.857**	**6.878**
4107	**810000**	**ПРИМАЊА ОД ПРОДАЈЕ ОСНОВНИХ СРЕДСТАВА (4108 + 4110 + 4112)**	**1.857**	**5.887**
4108	**811000**	**ПРИМАЊА ОД ПРОДАЈЕ НЕПОКРЕТНОСТИ (4109)**	**1.857**	**5.887**
4109	811100	Примања од продаје непокретности	1.857	5.887
4110	**812000**	**ПРИМАЊА ОД ПРОДАЈЕ ПОКРЕТНЕ ИМОВИНЕ (4111)**		
4111	812100	Примања од продаје покретне имовине	0	0
4112	**813000**	**ПРИМАЊА ОД ПРОДАЈЕ ОСТАЛИХ ОСНОВНИХ СРЕДСТАВА (4113)**		
4113	813100	Примања од продаје осталих основних средстава	0	0
4114	**820000**	**ПРИМАЊА ОД ПРОДАЈЕ ЗАЛИХА (4115 + 4117 + 4119)**		
4115	**821000**	**ПРИМАЊА ОД ПРОДАЈЕ РОБНИХ РЕЗЕРВИ (4116)**		
4116	821100	Примања од продаје робних резерви	0	0
4117	**822000**	**ПРИМАЊА ОД ПРОДАЈЕ ЗАЛИХА ПРОИЗВОДЊЕ (4118)**		
4118	822100	Примања од продаје залиха производње	0	0
4119	**823000**	**ПРИМАЊА ОД ПРОДАЈЕ РОБЕ ЗА ДАЉУ ПРОДАЈУ (4120)**		
4120	823100	Примања од продаје робе за даљу продају	0	0
4121	**830000**	**ПРИМАЊА ОД ПРОДАЈЕ ДРАГОЦЕНОСТИ (4122)**		
4122	**831000**	**ПРИМАЊА ОД ПРОДАЈЕ ДРАГОЦЕНОСТИ (4123)**		
4123	831100	Примања од продаје драгоцености	0	0
4124	**840000**	**ПРИМАЊА ОД ПРОДАЈЕ ПРИРОДНЕ ИМОВИНЕ (4125 + 4127 + 4129)**		**991**
4125	**841000**	**ПРИМАЊА ОД ПРОДАЈЕ ЗЕМЉИШТА (4126)**		**991**
4126	841100	Примања од продаје земљишта	0	991
4127	**842000**	**ПРИМАЊА ОД ПРОДАЈЕ ПОДЗЕМНИХ БЛАГА (4128)**		
4128	842100	Примања од продаје подземних блага	0	0
4129	**843000**	**ПРИМАЊА ОД ПРОДАЈЕ ШУМА И ВОДА (4130)**		
4130	843100	Примања од продаје шума и вода	0	0
4131	**900000**	**ПРИМАЊА ОД ЗАДУЖИВАЊА И ПРОДАЈЕ ФИНАНСИЈСКЕ ИМОВИНЕ (4132 + 4151)**	**15.726**	**607**
4132	**910000**	**ПРИМАЊА ОД ЗАДУЖИВАЊА (4133 + 4143)**	**15.000**	
4133	**911000**	**ПРИМАЊА ОД ДОМАЋИХ ЗАДУЖИВАЊА (од 4134 до 4142)**	**15.000**	
4134	911100	Примања од емитовања домаћих хартија од вредности, изузев акција	0	0
4135	911200	Примања од задуживања од осталих нивоа власти	0	0
4136	911300	Примања од задуживања од јавних финансијских институција у земљи	0	0
4137	911400	Примања од задуживања од пословних банака у земљи	15.000	0
4138	911500	Примања од задуживања од осталих поверилаца у земљи	0	0
4139	911600	Примања од задуживања од домаћинстава у земљи	0	0

4140	911700	Примања од домаћих финансијских деривата	0	0
4141	911800	Примања од домаћих меница	0	0
4142	911900	Исправка унутрашњег дуга	0	0
4143	**912000**	**ПРИМАЊА ОД ИНОСТРАНОГ ЗАДУЖИВАЊА (од 4144 до 4150)**		
4144	912100	Примања од емитовања хартија од вредности, изузев акција, на иностраном финансијском тржишту	0	0
4145	912200	Примања од задуживања од иностраних држава	0	0
4146	912300	Примања од задуживања од мултилатералних институција	0	0
4147	912400	Примања од задуживања од иностраних пословних банака	0	0
4148	912500	Примања од задуживања од осталих иностраних поверилаца	0	0
4149	912600	Примања од иностраних финансијских деривата	0	0
4150	912900	Исправка спољног дуга	0	0
4151	**920000**	**ПРИМАЊА ОД ПРОДАЈЕ ФИНАНСИЈСКЕ ИМОВИНЕ (4152 + 4162)**	**726**	**607**
4152	**921000**	**ПРИМАЊА ОД ПРОДАЈЕ ДОМАЋЕ ФИНАНСИЈСКЕ ИМОВИНЕ (од 4153 до 4161)**	**726**	**607**
4153	921100	Примања од продаје домаћих хартија од вредности, изузев акција	0	0
4154	921200	Примања од отплате кредита датих осталим нивоима власти	0	0
4155	921300	Примања од отплате кредита датих домаћим јавним финансијским институцијама	0	0
4156	921400	Примања од отплате кредита датих домаћим пословним банкама	0	0
4157	921500	Примања од отплате кредита датих домаћим јавним нефинансијским институцијама	0	0
4158	921600	Примања од отплате кредита датих физичким лицима и домаћинствима у земљи	726	607
4159	921700	Примања од отплате кредита датих удружењима грађана у земљи	0	0
4160	921800	Примања од отплате кредита датих нефинансијским приватним предузећима у земљи	0	0
4161	921900	Примања од продаје домаћих акција и осталог капитала	0	0
4162	**922000**	**ПРИМАЊА ОД ПРОДАЈЕ СТРАНЕ ФИНАНСИЈСКЕ ИМОВИНЕ (од 4163 до 4170)**		
4163	922100	Примања од продаје страних хартија од вредности, изузев акција	0	0
4164	922200	Примања од отплате кредита датих страним владама	0	0
4165	922300	Примања од отплате кредита датих међународним организацијама	0	0
4166	922400	Примања од отплате кредита датих страним пословним банкама	0	0
4167	922500	Примања од отплате кредита датих страним нефинансијским институцијама	0	0
4168	922600	Примања од отплате кредита датих страним невладиним организацијама	0	0
4169	922700	Примања од продаје страних акција и осталог капитала	0	0
4170	922800	Примања од продаје стране валуте	0	0
4171		**НОВЧАНИ ОДЛИВИ (4172 + 4340 + 4386)**	**514.534**	**535.243**
4172	**400000**	**ТЕКУЋИ РАСХОДИ (4173 + 4195 + 4240 + 4255 + 4279 + 4292 + 4308 + 4323)**	**427.158**	**469.133**
4173	**410000**	**РАСХОДИ ЗА ЗАПОСЛЕНЕ (4174 + 4176 + 4180 + 4182 + 4187 + 4189 + 4191 + 4193)**	**124.620**	**135.308**
4174	**411000**	**ПЛАТЕ, ДОДАЦИ И НАКНАДЕ ЗАПОСЛЕНИХ (ЗАРАДЕ) (4175)**	**99.695**	**106.416**

4175	411100	Плате, додаци и накнаде запослених	99.695	106.416
4176	**412000**	**СОЦИЈАЛНИ ДОПРИНОСИ НА ТЕРЕТ ПОСЛОДАВЦА (од 4177 до 4179)**	**16.576**	**17.683**
4177	412100	Допринос за пензијско и инвалидско осигурање	11.537	12.213
4178	412200	Допринос за здравствено осигурање	5.039	5.470
4179	412300	Допринос за незапосленост	0	0
4180	**413000**	**НАКНАДЕ У НАТУРИ (4181)**	**70**	**61**
4181	413100	Накнаде у натури	70	61
4182	**414000**	**СОЦИЈАЛНА ДАВАЊА ЗАПОСЛЕНИМА (од 4183 до 4186)**	**3.747**	**6.182**
4183	414100	Исплата накнада за време одсуствовања с посла на терет фондова	0	54
4184	414200	Расходи за образовање деце запослених	0	0
4185	414300	Отпремнине и помоћи	909	1.049
4186	414400	Помоћ у медицинском лечењу запосленог или чланова уже породице и друге помоћи запосленом	2.838	5.079
4187	**415000**	**НАКНАДЕ ТРОШКОВА ЗА ЗАПОСЛЕНЕ (4188)**	**1.977**	**2.475**
4188	415100	Накнаде трошкова за запослене	1.977	2.475
4189	**416000**	**НАГРАДЕ ЗАПОСЛЕНИМА И ОСТАЛИ ПОСЕБНИ РАСХОДИ (4190)**	**2.555**	**2.491**
4190	416100	Награде запосленима и остали посебни расходи	2.555	2.491
4191	**417000**	**ПОСЛАНИЧКИ ДОДАТАК (4192)**		
4192	417100	Посланички додатак	0	0
4193	**418000**	**СУДИЈСКИ ДОДАТАК (4194)**		
4194	418100	Судијски додатак	0	0
4195	**420000**	**КОРИШЋЕЊЕ УСЛУГА И РОБА (4196 + 4204 + 4210 + 4219 + 4227 + 4230)**	**161.792**	**164.869**
4196	**421000**	**СТАЛНИ ТРОШКОВИ (од 4197 до 4203)**	**26.612**	**26.097**
4197	421100	Трошкови платног промета и банкарских услуга	999	950
4198	421200	Енергетске услуге	14.931	14.520
4199	421300	Комуналне услуге	6.423	8.184
4200	421400	Услуге комуникација	1.449	1.334
4201	421500	Трошкови осигурања	980	1.039
4202	421600	Закуп имовине и опреме	1.830	70
4203	421900	Остали трошкови	0	0
4204	**422000**	**ТРОШКОВИ ПУТОВАЊА (од 4205 до 4209)**	**4.409**	**523**
4205	422100	Трошкови службених путовања у земљи	159	258
4206	422200	Трошкови службених путовања у иностранство	0	7
4207	422300	Трошкови путовања у оквиру редовног рада	0	0
4208	422400	Трошкови путовања ученика	78	228
4209	422900	Остали трошкови транспорта	4.172	30

4210	**423000**	**УСЛУГЕ ПО УГОВОРУ (од 4211 до 4218)**	**84.957**	**78.296**
4211	423100	Административне услуге	178	90
4212	423200	Компјутерске услуге	397	1.525
4213	423300	Услуге образовања и усавршавања запослених	309	405
4214	423400	Услуге информисања	3.241	3.573
4215	423500	Стручне услуге	49.735	36.360
4216	423600	Услуге за домаћинство и угоститељство	1.552	2.295
4217	423700	Репрезентација	1.338	1.271
4218	423900	Остале опште услуге	28.207	32.777
4219	**424000**	**СПЕЦИЈАЛИЗОВАНЕ УСЛУГЕ (од 4220 до 4226)**	**7.727**	**16.233**
4220	424100	Пољопривредне услуге	2.409	90
4221	424200	Услуге образовања, културе и спорта	1.198	1.560
4222	424300	Медицинске услуге	264	263
4223	424400	Услуге одржавања аутопутева	0	0
4224	424500	Услуге одржавања националних паркова и природних површина	0	6.162
4225	424600	Услуге очувања животне средине, науке и геодетске услуге	874	2.852
4226	424900	Остале специјализоване услуге	2.982	5.306
4227	**425000**	**ТЕКУЋЕ ПОПРАВКЕ И ОДРЖАВАЊЕ (УСЛУГЕ И МАТЕРИЈАЛИ) (4228 + 4229)**	**29.332**	**33.629**
4228	425100	Текуће поправке и одражавање зграда и објеката	28.679	32.728
4229	425200	Текуће поправке и одржавање опреме	653	901
4230	**426000**	**МАТЕРИЈАЛ (од 4231 до 4239)**	**8.755**	**10.091**
4231	426100	Административни материјал	1.625	1.693
4232	426200	Материјали за пољопривреду	0	0
4233	426300	Материјали за образовање и усавршавање запослених	613	586
4234	426400	Материјали за саобраћај	1.320	928
4235	426500	Материјали за очување животне средине и науку	0	0
4236	426600	Материјали за образовање, културу и спорт	75	110
4237	426700	Медицински и лабораторијски материјали	191	0
4238	426800	Материјали за одржавање хигијене и угоститељство	3.115	3.505
4239	426900	Материјали за посебне намене	1.816	3.269
4240	**430000**	**АМОРТИЗАЦИЈА И УПОТРЕБА СРЕДСТАВА ЗА РАД (4241 + 4245 + 4247 + 4249 + 4253)**		
4241	**431000**	**АМОРТИЗАЦИЈА НЕКРЕТНИНА И ОПРЕМЕ (од 4242 до 4244)**		
4242	431100	Амортизација зграда и грађевинских објеката	0	0
4243	431200	Амортизација опреме	0	0
4244	431300	Амортизација осталих некретнина и опреме	0	0

4245	**432000**	**АМОРТИЗАЦИЈА КУЛТИВИСАНЕ ИМОВИНЕ (4246)**		
4246	432100	Амортизација култивисане имовине	0	0
4247	**433000**	**УПОТРЕБА ДРАГОЦЕНОСТИ (4248)**		
4248	433100	Употреба драгоцености	0	0
4249	**434000**	**УПОТРЕБА ПРИРОДНЕ ИМОВИНЕ (од 4250 до 4252)**		
4250	434100	Употреба земљишта	0	0
4251	434200	Употреба подземног блага	0	0
4252	434300	Употреба шума и вода	0	0
4253	**435000**	**АМОРТИЗАЦИЈА НЕМАТЕРИЈАЛНЕ ИМОВИНЕ (4254)**		
4254	435100	Амортизација нематеријалне имовине	0	0
4255	**440000**	**ОТПЛАТА КАМАТА И ПРАТЕЋИ ТРОШКОВИ ЗАДУЖИВАЊА (4256 + 4266 + 4273 + 4275)**	**140**	
4256	**441000**	**ОТПЛАТА ДОМАЋИХ КАМАТА (од 4257 до 4265)**	**93**	
4257	441100	Отплата камата на домаће хартије од вредности	0	0
4258	441200	Отплата камата осталим нивоима власти	0	0
4259	441300	Отплата камата домаћим јавним финансијским институцијама	0	0
4260	441400	Отплата камата домаћим пословним банкама	93	0
4261	441500	Отплата камата осталим домаћим кредиторима	0	0
4262	441600	Отплата камата домаћинствима у земљи	0	0
4263	441700	Отплата камата на домаће финансијске деривате	0	0
4264	441800	Отплата камата на домаће менице	0	0
4265	441900	Финансијске промене на финансијским лизинзима	0	0
4266	**442000**	**ОТПЛАТА СТРАНИХ КАМАТА (од 4267 до 4272)**		
4267	442100	Отплата камата на хартије од вредности емитоване на иностраном финансијском тржишту	0	0
4268	442200	Отплата камата страним владама	0	0
4269	442300	Отплата камата мултилатералним институцијама	0	0
4270	442400	Отплата камата страним пословним банкама	0	0
4271	442500	Отплата камата осталим страним кредиторима	0	0
4272	442600	Отплата камата на стране финансијске деривате	0	0
4273	**443000**	**ОТПЛАТА КАМАТА ПО ГАРАНЦИЈАМА (4274)**		
4274	443100	Отплата камата по гаранцијама	0	0
4275	**444000**	**ПРАТЕЋИ ТРОШКОВИ ЗАДУЖИВАЊА (од 4276 до 4278)**	**47**	
4276	444100	Негативне курсне разлике	0	0
4277	444200	Казне за кашњење	0	0
4278	444300	Остали пратећи трошкови задуживања	47	0
4279	**450000**	**СУБВЕНЦИЈЕ (4280 + 4283 + 4286 + 4289)**	**5.301**	**21.547**

4280	**451000**	**СУБВЕНЦИЈЕ ЈАВНИМ НЕФИНАНСИЈСКИМ ПРЕДУЗЕЋИМА И ОРГАНИЗАЦИЈАМА (4281 + 4282)**	**4.665**	**7.308**
4281	451100	Текуће субвенције јавним нефинансијским предузећима и организацијама	1.000	984
4282	451200	Капиталне субвенције јавним нефинансијским предузећима и организацијама	3.665	6.324
4283	**452000**	**СУБВЕНЦИЈЕ ПРИВАТНИМ ФИНАНСИЈСКИМ ИНСТИТУЦИЈАМА (4284 + 4285)**		
4284	452100	Текуће субвенције приватним финансијским институцијама	0	0
4285	452200	Капиталне субвенције приватним финансијским институцијама	0	0
4286	**453000**	**СУБВЕНЦИЈЕ ЈАВНИМ ФИНАНСИЈСКИМ ИНСТИТУЦИЈАМА (4287 + 4288)**		
4287	453100	Текуће субвенције јавним финансијским институцијама	0	0
4288	453200	Капиталне субвенције јавним финансијским институцијама	0	0
4289	**454000**	**СУБВЕНЦИЈЕ ПРИВАТНИМ ПРЕДУЗЕЋИМА (4290 + 4291)**	**636**	**14.239**
4290	454100	Текуће субвенције приватним предузећима	136	984
4291	454200	Капиталне субвенције приватним предузећима	500	13.255
4292	**460000**	**ДОНАЦИЈЕ, ДОТАЦИЈЕ И ТРАНСФЕРИ (4293 + 4296 + 4299 + 4302 + 4305)**	**83.760**	**103.826**
4293	**461000**	**ДОНАЦИЈЕ СТРАНИМ ВЛАДАМА (4294 + 4295)**		
4294	461100	Текуће донације страним владама	0	0
4295	461200	Капиталне донације страним владама	0	0
4296	**462000**	**ДОТАЦИЈЕ МЕЂУНАРОДНИМ ОРГАНИЗАЦИЈАМА (4297 + 4298)**		
4297	462100	Текуће дотације међународним организацијама	0	0
4298	462200	Капиталне дотације међународним организацијама	0	0
4299	**463000**	**ТРАНСФЕРИ ОСТАЛИМ НИВОИМА ВЛАСТИ (4300 + 4301)**	**62.558**	**81.662**
4300	463100	Текући трансфери осталим нивоима власти	60.065	77.958
4301	463200	Капитални трансфери осталим нивоима власти	2.493	3.704
4302	**464000**	**ДОТАЦИЈЕ ОРГАНИЗАЦИЈАМА ОБАВЕЗНОГ СОЦИЈАЛНОГ ОСИГУРАЊА (4303 + 4304)**	**19.757**	**21.366**
4303	464100	Текуће дотације организацијама обавезног социјалног осигурања	19.487	18.884
4304	464200	Капиталне дотације организацијама обавезног социјалног осигурања	270	2.482
4305	**465000**	**ОСТАЛЕ ДОТАЦИЈЕ И ТРАНСФЕРИ (4306 + 4307)**	**1.445**	**798**
4306	465100	Остале текуће дотације и трансфери	1.445	798
4307	465200	Остале капиталне дотације и трансфери	0	0
4308	**470000**	**СОЦИЈАЛНО ОСИГУРАЊЕ И СОЦИЈАЛНА ЗАШТИТА (4309 + 4313)**	**19.475**	**16.148**
4309	**471000**	**ПРАВА ИЗ СОЦИЈАЛНОГ ОСИГУРАЊА (ОРГАНИЗАЦИЈЕ ОБАВЕЗНОГ СОЦИЈАЛНОГ ОСИГУРАЊА) (од 4310 до 4312)**		
4310	471100	Права из социјалног осигурања која се исплаћују непосредно домаћинствима	0	0
4311	471200	Права из социјалног осигурања која се исплаћују непосредно пружаоцима услуга	0	0
4312	471900	Трансфери другим организацијама обавезног социјалног осигурања за доприносе за осигурање	0	0
4313	**472000**	**НАКНАДЕ ЗА СОЦИЈАЛНУ ЗАШТИТУ ИЗ БУЏЕТА (од 4314 до 4322)**	**19.475**	**16.148**
4314	472100	Накнаде из буџета у случају болести и инвалидности	0	0

4315	472200	Накнаде из буџета за породиљско одсуство	0	0
4316	472300	Накнаде из буџета за децу и породицу	3.250	3.819
4317	472400	Накнаде из буџета за случај незапослености	0	0
4318	472500	Старосне и породичне пензије из буџета	0	0
4319	472600	Накнаде из буџета у случају смрти	0	0
4320	472700	Накнаде из буџета за образовање, културу, науку и спорт	4.218	4.006
4321	472800	Накнаде из буџета за становање и живот	1.366	2.396
4322	472900	Остале накнаде из буџета	10.641	5.927
4323	**480000**	**ОСТАЛИ РАСХОДИ (4324 + 4327 + 4331 + 4333 + 4336 + 4338)**	**32.070**	**27.435**
4324	**481000**	**ДОТАЦИЈЕ НЕВЛАДИНИМ ОРГАНИЗАЦИЈАМА (4325 + 4326)**	**31.399**	**25.368**
4325	481100	Дотације непрофитним организацијама које пружају помоћ домаћинствима	843	800
4326	481900	Дотације осталим непрофитним институцијама	30.556	24.568
4327	**482000**	**ПОРЕЗИ, ОБАВЕЗНЕ ТАКСЕ, КАЗНЕ, ПЕНАЛИ И КАМАТЕ (од 4328 до 4330)**	**323**	**385**
4328	482100	Остали порези	229	175
4329	482200	Обавезне таксе	88	205
4330	482300	Новчане казне, пенали и камате	6	5
4331	**483000**	**НОВЧАНЕ КАЗНЕ И ПЕНАЛИ ПО РЕШЕЊУ СУДОВА (4332)**		
4332	483100	Новчане казне и пенали по решењу судова	0	0
4333	**484000**	**НАКНАДА ШТЕТЕ ЗА ПОВРЕДЕ ИЛИ ШТЕТУ НАСТАЛУ УСЛЕД ЕЛЕМЕНТАРНИХ НЕПОГОДА ИЛИ ДРУГИХ ПРИРОДНИХ УЗРОКА (4334 + 4335)**		
4334	484100	Накнада штете за повреде или штету услед елементарних непогода	0	0
4335	484200	Накнада штете од дивљачи	0	0
4336	**485000**	**НАКНАДА ШТЕТЕ ЗА ПОВРЕДЕ ИЛИ ШТЕТУ НАНЕТУ ОД СТРАНЕ ДРЖАВНИХ ОРГАНА (4337)**	**348**	**1.682**
4337	485100	Накнада штете за повреде или штету нанету од стране државних органа	348	1.682
4338	**489000**	**РАСХОДИ КОЈИ СЕ ФИНАНСИРАЈУ ИЗ СРЕДСТАВА ЗА РЕАЛИЗАЦИЈУ НАЦИОНАЛНОГ ИНВЕСТИЦИОНОГ ПЛАНА (4339)**		
4339	489100	Расходи који се финансирају из средстава за реализацију националног инвестиционог плана	0	0
4340	**500000**	**ИЗДАЦИ ЗА НЕФИНАНСИЈСКУ ИМОВИНУ (4341 + 4363 + 4372 + 4375 + 4383)**	**72.376**	**66.110**
4341	**510000**	**ОСНОВНА СРЕДСТВА (4342 + 4347 + 4357 + 4359 + 4361)**	**70.659**	**60.799**
4342	**511000**	**ЗГРАДЕ И ГРАЂЕВИНСКИ ОБЈЕКТИ (од 4343 до 4346)**	**64.555**	**38.266**
4343	511100	Куповина зграда и објеката	0	0
4344	511200	Изградња зграда и објеката	13.698	4.051
4345	511300	Капитално одржавање зграда и објеката	45.601	26.586
4346	511400	Пројектно планирање	5.256	7.629
4347	**512000**	**МАШИНЕ И ОПРЕМА (од 4348 до 4356)**	**5.852**	**15.625**
4348	512100	Опрема за саобраћај	0	6.356
4349	512200	Административна опрема	3.170	5.124

4350	512300	Опрема за пољопривреду	13	0
4351	512400	Опрема за заштиту животне средине	1.418	785
4352	512500	Медицинска и лабораторијска опрема	0	0
4353	512600	Опрема за образовање, науку, културу и спорт	730	302
4354	512700	Опрема за војску	0	0
4355	512800	Опрема за јавну безбедност	106	1.893
4356	512900	Опрема за производњу, моторна, непокретна и немоторна опрема	415	1.165
4357	**513000**	**ОСТАЛЕ НЕКРЕТНИНЕ И ОПРЕМА (4358)**		**3.492**
4358	513100	Остале некретнине и опрема	0	3.492
4359	**514000**	**КУЛТИВИСАНА ИМОВИНА (4360)**		
4360	514100	Култивисана имовина	0	0
4361	**515000**	**НЕМАТЕРИЈАЛНА ИМОВИНА (4362)**	**252**	**3.416**
4362	515100	Нематеријална имовина	252	3.416
4363	**520000**	**ЗАЛИХЕ (4364 + 4366 + 4370)**		
4364	**521000**	**РОБНЕ РЕЗЕРВЕ (4365)**		
4365	521100	Робне резерве	0	0
4366	**522000**	**ЗАЛИХЕ ПРОИЗВОДЊЕ (од 4367 до 4369)**		
4367	522100	Залихе материјала	0	0
4368	522200	Залихе недовршене производње	0	0
4369	522300	Залихе готових производа	0	0
4370	**523000**	**ЗАЛИХЕ РОБЕ ЗА ДАЉУ ПРОДАЈУ (4371)**		
4371	523100	Залихе робе за даљу продају	0	0
4372	**530000**	**ДРАГОЦЕНОСТИ (4373)**		
4373	**531000**	**ДРАГОЦЕНОСТИ (4374)**		
4374	531100	Драгоцености	0	0
4375	**540000**	**ПРИРОДНА ИМОВИНА (4376 + 4378 + 4380)**	**1.717**	**5.311**
4376	**541000**	**ЗЕМЉИШТЕ (4377)**	**1.717**	**5.311**
4377	541100	Земљиште	1.717	5.311
4378	**542000**	**РУДНА БОГАТСТВА (4379)**		
4379	542100	Копови	0	0
4380	**543000**	**ШУМЕ И ВОДЕ (4381 + 4382)**		
4381	543100	Шуме	0	0
4382	543200	Воде	0	0
4383	**55000**	**НЕФИНАНСИЈСКА ИМОВИНА КОЈА СЕ ФИНАНСИРА ИЗ СРЕДСТАВА ЗА РЕАЛИЗАЦИЈУ НАЦИОНАЛНОГ ИНВЕСТИЦИОНОГ ПЛАНА (4384)**		
4384	**551000**	**НЕФИНАНСИЈСКА ИМОВИНА КОЈА СЕ ФИНАНСИРА ИЗ СРЕДСТАВА ЗА РЕАЛИЗАЦИЈУ НАЦИОНАЛНОГ ИНВЕСТИЦИОНОГ ПЛАНА (4385)**		

4385	551100	Нефинансијска имовина која се финансира из средстава за реализацију националног инвестиционог плана	0	0
4386	**600000**	**ИЗДАЦИ ЗА ОТПЛАТУ ГЛАВНИЦЕ И НАБАВКУ ФИНАНСИЈСКЕ ИМОВИНЕ (4387 + 4412)**	**15.000**	
4387	**610000**	**ОТПЛАТА ГЛАВНИЦЕ (4388 + 4398 + 4406 + 4408 + 4410)**	**15.000**	
4388	**611000**	**ОТПЛАТА ГЛАВНИЦЕ ДОМАЋИМ КРЕДИТОРИМА (од 4389 до 4397)**	**15.000**	
4389	611100	Отплата главнице на домаће хартије од вредности, изузев акција	0	0
4390	611200	Отплата главнице осталим нивоима власти	0	0
4391	611300	Отплата главнице домаћим јавним финансијским институцијама	0	0
4392	611400	Отплата главнице домаћим пословним банкама	15.000	
4393	611500	Отплата главнице осталим домаћим кредиторима		
4394	611600	Отплата главнице домаћинствима у земљи		
4395	611700	Отплата главнице на домаће финансијске деривате		
4396	611800	Отплата домаћих меница		
4397	611900	Исправка унутрашњег дуга		
4398	**612000**	**ОТПЛАТА ГЛАВНИЦЕ СТРАНИМ КРЕДИТОРИМА (од 4399 до 4405)**		
4399	612100	Отплата главнице на хартије од вредности, изузев акција, емитоване на иностраном финансијском тржишту		
4400	612200	Отплата главнице страним владама		
4401	612300	Отплата главнице мултилатералним институцијама		
4402	612400	Отплата главнице страним пословним банкама		
4403	612500	Отплата главнице осталим страним кредиторима		
4404	612600	Отплата главнице на стране финансијске деривате		
4405	612900	Исправка спољног дуга		
4406	**613000**	**ОТПЛАТА ГЛАВНИЦЕ ПО ГАРАНЦИЈАМА (4407)**		
4407	613100	Отплата главнице по гаранцијама		
4408	**614000**	**ОТПЛАТА ГЛАВНИЦЕ ЗА ФИНАНСИЈСКИ ЛИЗИНГ (4409)**		
4409	614100	Отплата главнице за финансијски лизинг		
4410	**615000**	**ОТПЛАТА ГАРАНЦИЈА ПО КОМЕРЦИЈАЛНИМ ТРАНСАКЦИЈАМА (4411)**		
4411	615100	Отплата гаранција по комерцијалним трансакцијама		
4412	**620000**	**НАБАВКА ФИНАНСИЈСКЕ ИМОВИНЕ (4413 + 4423 + 4432)**		
4413	**621000**	**НАБАВКА ДОМАЋЕ ФИНАНСИЈСКЕ ИМОВИНЕ (од 4414 до 4422)**		
4414	621100	Набавка домаћих хартија од вредности, изузев акција		
4415	621200	Кредити осталим нивоима власти		
4416	621300	Кредити домаћим јавним финансијским институцијама		
4417	621400	Кредити домаћим пословним банкама		
4418	621500	Кредити домаћим нефинансијским јавним институцијама		
4419	621600	Кредити физичким лицима и домаћинствима у земљи		

4420	621700	Кредити невладиним организацијама у земљи		
4421	621800	Кредити домаћим нефинансијским приватним предузећима		
4422	621900	Набавка домаћих акција и осталог капитала		
4423	**622000**	**НАБАВКА СТРАНЕ ФИНАНСИЈСКЕ ИМОВИНЕ (од 4424 до 4431)**		
4424	622100	Набавка страних хартија од вредности, изузев акција		
4425	622200	Кредити страним владама		
4426	622300	Кредити међународним организацијама		
4427	622400	Кредити страним пословним банкама		
4428	622500	Кредити страним нефинансијским институцијама		
4429	622600	Кредити страним невладиним организацијама		
4430	622700	Набавка страних акција и осталог капитала		
4431	622800	Куповина стране валуте		
4432	**623000**	**НАБАВКА ФИНАНСИЈСКЕ ИМОВИНЕ КОЈА СЕ ФИНАНСИРА ИЗ СРЕДСТАВА ЗА РЕАЛИЗАЦИЈУ НАЦИОНАЛНОГ ИНВЕСТИЦИОНОГ ПЛАНА (4433)**		
4433	623100	Набавка финансијске имовине која се финансира из средстава за реализацију националног инвестиционог плана		
4434		**ВИШАК НОВЧАНИХ ПРИЛИВА (4001 – 4171) > 0**		**14.151**
4435		**МАЊАК НОВЧАНИХ ПРИЛИВА (4171 – 4001) > 0**	**12.606**	
4436		**САЛДО ГОТОВИНЕ НА ПОЧЕТКУ ГОДИНЕ**	26.407	13.919
4437		**КОРИГОВАНИ ПРИЛИВИ ЗА ПРИМЉЕНА СРЕДСТВА У ОБРАЧУНУ (4001 + 4438)**	**502.420**	**549.394**
4438		Корекција новчаних прилива за наплаћена средства која се не евидентирају преко класа 700000, 800000 и 900000	492	
4439		**КОРИГОВАНИ ОДЛИВИ ЗА ИСПЛАЋЕНА СРЕДСТВА У ОБРАЧУНУ (4171 – 4440 + 4441)**	**514.908**	**541.267**
4440		Корекција новчаних одлива за износ обрачунате амортизације књижене на терет сопствених прихода		
4441		Корекција новчаних одлива за износ плаћених расхода који се не евидентирају преко класе 400000, 500000 и 600000	374	6.024
4442		**САЛДО ГОТОВИНЕ НА КРАЈУ ГОДИНЕ (4436 + 4437 – 4439)**	**13.919**	**22.046**

Образац 4

| ПОПУЊАВА УПРАВА ЗА ТРЕЗОР - ФИЛИЈАЛА | | |

Ознака ОП	Број конта	Опис	Износ	
			Претходна година	Текућа година
1	2	3	4	5
4023	**715000**	**ПОРЕЗ НА МЕЂУНАРОДНУ ТРГОВИНУ И ТРАНСАКЦИЈЕ (од 4024 до 4029)**		
4024	715100	Царине и друге увозне дажбине		
4025	715200	Порези на извоз		
4026	715300	Добит извозних или увозних монопола		
4027	715400	Добит по основу разлике између куповног и продајног девизног курса		
4028	715500	Порези на продају или куповину девиза		
4029	715600	Други порези на међународну трговину и трансакције		
4030	**716000**	**ДРУГИ ПОРЕЗИ (4031 + 4032)**	6.191	6.377
4031	716100	Други порези које искључиво плаћају предузећа, односно предузетници	6.191	6.377
4032	716200	Други порези које плаћају остала лица или који се не могу идентификовати		
4033	**717000**	**АКЦИЗЕ (од 4034 до 4039)**		
4034	717100	Акцизе на деривате нафте		
4035	717200	Акцизе на дуванске прерађевине		
4036	717300	Акцизе на алкохолна пића		
4037	717400	Акцизе на освежавајућа безалкохолна пића		
4038	717500	Акцизе на кафу		
4039	717600	Друге акцизе		
4040	**719000**	**ЈЕДНОКРАТНИ ПОРЕЗ НА ЕКСТРА ПРОФИТ И ЕКСТРА ИМОВИНУ СТЕЧЕНУ КОРИШЋЕЊЕМ ПОСЕБНИХ ПОГОДНОСТИ (од 4041 до 4046)**		
4041	719100	Порез на доходак, добит и капиталну добит на терет физичких лица		
4042	719200	Порез на доходак, добит и капиталну добит на терет предузећа и осталих правних лица		
4043	719300	Порез на доходак, добит и капиталну добит нераспоредив између физичких и правних лица		
4044	719400	Остали једнократни порези на имовину		
4045	719500	Остали порези које плаћају искључиво предузећа и предузетници		
4046	719600	Остали порези које плаћају друга или неидентификована лица		
4047	**720000**	**СОЦИЈАЛНИ ДОПРИНОСИ (4048 + 4053)**		
4048	**721000**	**ДОПРИНОСИ ЗА СОЦИЈАЛНО ОСИГУРАЊЕ (од 4049 до 4052)**		
4049	721100	Доприноси за социјално осигурање на терет запослених		
4050	721200	Доприноси за социјално осигурање на терет послодавца		
4051	721300	Доприноси за социјално осигурање лица која обављају самосталну делатност и незапослених лица		
4052	721400	Доприноси за социјално осигурање који се не могу разврстати		
4053	**722000**	**ОСТАЛИ СОЦИЈАЛНИ ДОПРИНОСИ (од 4054 до 4056)**		
4054	722100	Социјални доприноси на терет осигураника		
4055	722200	Социјални доприноси на терет послодаваца		
4056	722300	Импутирани социјални доприноси		
4057	**730000**	**ДОНАЦИЈЕ, ПОМОЋИ И ТРАНСФЕРИ (4058 + 4061 + 4066)**	303.629	338.450
4058	**731000**	**ДОНАЦИЈЕ ОД ИНОСТРАНИХ ДРЖАВА (од 4059 + 4060)**		
4059	731100	Текуће донације од иностраних држава		

Ознака ОП	Број конта	Опис	Износ	
			Претходна година	Текућа година
1	2	3	4	5
4060	731200	Капиталне донације од иностраних држава		
4061	**732000**	**ДОНАЦИЈЕ И ПОМОЋИ ОД МЕЂУНАРОДНИХ ОРГАНИЗАЦИЈА (од 4062 до 4065)**	7.100	714
4062	732100	Текуће донације од међународних организација		
4063	732200	Капиталне донације од међународних организација	7.100	714
4064	732300	Текуће помоћи од ЕУ		
4065	732400	Капиталне помоћи од ЕУ		
4066	**733000**	**ТРАНСФЕРИ ОД ДРУГИХ НИВОА ВЛАСТИ (4067 + 4068)**	296.529	337.736
4067	733100	Текући трансфери од других нивоа власти	293.029	314.336
4068	733200	Капитални трансфери од других нивоа власти	3.500	23.400
4069	**740000**	**ДРУГИ ПРИХОДИ (4070 + 4077 + 4082 + 4089 + 4092)**	22.122	23.747
4070	**741000**	**ПРИХОДИ ОД ИМОВИНЕ (од 4071 до 4076)**	5.922	6.158
4071	741100	Камате	42	50
4072	741200	Дивиденде		
4073	741300	Повлачење прихода од квази корпорација		
4074	741400	Приход од имовине који припада имаоцима полиса осигурања		
4075	741500	Закуп непроизведене имовине	5.880	6.108
4076	741600	Финансијске промене на финансијским лизинзима		
4077	**742000**	**ПРИХОДИ ОД ПРОДАЈЕ ДОБАРА И УСЛУГА (од 4078 до 4081)**	9.340	11.118
4078	742100	Приходи од продаје добара и услуга или закупа од стране тржишних организација	6.731	8.338
4079	742200	Таксе и накнаде	2.489	2.672
4080	742300	Споредне продаје добара и услуга које врше државне нетржишне јединице	120	108
4081	742400	Импутиране продаје добара и услуга		
4082	**743000**	**НОВЧАНЕ КАЗНЕ И ОДУЗЕТА ИМОВИНСКА КОРИСТ (од 4083 до 4088)**	5.799	5.907
4083	743100	Приходи од новчаних казни за кривична дела		
4084	743200	Приходи од новчаних казни за привредне преступе		
4085	743300	Приходи од новчаних казни за прекршаје	5.796	5.907
4086	743400	Приходи од пенала		
4087	743500	Приходи од одузете имовинске користи		
4088	743900	Остале новчане казне, пенали и приходи од одузете имовинске користи	3	
4089	**744000**	**ДОБРОВОЉНИ ТРАНСФЕРИ ОД ФИЗИЧКИХ И ПРАВНИХ ЛИЦА (4090 + 4091)**	452	219
4090	744100	Текући добровољни трансфери од физичких и правних лица	452	219
4091	744200	Капитални добровољни трансфери од физичких и правних лица		
4092	**745000**	**МЕШОВИТИ И НЕОДРЕЂЕНИ ПРИХОДИ (4093)**	609	345
4093	745100	Мешовити и неодређени приходи	609	345
4094	**770000**	**МЕМОРАНДУМСКЕ СТАВКЕ ЗА РЕФУНДАЦИЈУ РАСХОДА (4095 + 4097)**	750	202
4095	**771000**	**МЕМОРАНДУМСКЕ СТАВКЕ ЗА РЕФУНДАЦИЈУ РАСХОДА (4096)**	53	
4096	771100	Меморандумске ставке за рефундацију расхода	53	
4097	**772000**	**МЕМОРАНДУМСКЕ СТАВКЕ ЗА РЕФУНДАЦИЈУ РАСХОДА ИЗ ПРЕТХОДНЕ ГОДИНЕ (4098)**	697	202

Ознака ОП	Број конта	Опис	Износ	
			Претходна година	Текућа година
1	2	3	4	5
4098	772100	Меморандумске ставке за рефундацију расхода из претходне године	697	202
4099	**780000**	**ТРАНСФЕРИ ИЗМЕЂУ БУЏЕТСКИХ КОРИСНИКА НА ИСТОМ НИВОУ (4100)**		
4100	**781000**	**ТРАНСФЕРИ ИЗМЕЂУ БУЏЕТСКИХ КОРИСНИКА НА ИСТОМ НИВОУ (4101 + 4102)**		
4101	781100	Трансфери између буџетских корисника на истом нивоу		
4102	781300	Трансфери између организација обавезног социјалног осигурања		
4103	**790000**	**ПРИХОДИ ИЗ БУЏЕТА (4104)**		
4104	**791000**	**ПРИХОДИ ИЗ БУЏЕТА (4105)**		
4105	**791100**	Приходи из буџета		
4106	**800000**	**ПРИМАЊА ОД ПРОДАЈЕ НЕФИНАНСИЈСКЕ ИМОВИНЕ (4107 + 4114 + 4121 + 4124)**	1.857	6.878
4107	**810000**	**ПРИМАЊА ОД ПРОДАЈЕ ОСНОВНИХ СРЕДСТАВА (4108 + 4110 + 4112)**	1.857	5.887
4108	**811000**	**ПРИМАЊА ОД ПРОДАЈЕ НЕПОКРЕТНОСТИ (4109)**	1.857	5.887
4109	811100	Примања од продаје непокретности	1.857	5.887
4110	**812000**	**ПРИМАЊА ОД ПРОДАЈЕ ПОКРЕТНЕ ИМОВИНЕ (4111)**		
4111	812100	Примања од продаје покретне имовине		
4112	**813000**	**ПРИМАЊА ОД ПРОДАЈЕ ОСТАЛИХ ОСНОВНИХ СРЕДСТАВА (4113)**		
4113	813100	Примања од продаје осталих основних средстава		
4114	**820000**	**ПРИМАЊА ОД ПРОДАЈЕ ЗАЛИХА (4115 + 4117 + 4119)**		
4115	**821000**	**ПРИМАЊА ОД ПРОДАЈЕ РОБНИХ РЕЗЕРВИ (4116)**		
4116	821100	Примања од продаје робних резерви		
4117	**822000**	**ПРИМАЊА ОД ПРОДАЈЕ ЗАЛИХА ПРОИЗВОДЊЕ (4118)**		
4118	822100	Примања од продаје залиха производње		
4119	**823000**	**ПРИМАЊА ОД ПРОДАЈЕ РОБЕ ЗА ДАЉУ ПРОДАЈУ (4120)**		
4120	823100	Примања од продаје робе за даљу продају		
4121	**830000**	**ПРИМАЊА ОД ПРОДАЈЕ ДРАГОЦЕНОСТИ (4122)**		
4122	**831000**	**ПРИМАЊА ОД ПРОДАЈЕ ДРАГОЦЕНОСТИ (4123)**		
4123	831100	Примања од продаје драгоцености		
4124	**840000**	**ПРИМАЊА ОД ПРОДАЈЕ ПРИРОДНЕ ИМОВИНЕ (4125 + 4127 + 4129)**		991
4125	**841000**	**ПРИМАЊА ОД ПРОДАЈЕ ЗЕМЉИШТА (4126)**		991
4126	841100	Примања од продаје земљишта		991
4127	**842000**	**ПРИМАЊА ОД ПРОДАЈЕ ПОДЗЕМНИХ БЛАГА (4128)**		
4128	842100	Примања од продаје подземних блага		
4129	**843000**	**ПРИМАЊА ОД ПРОДАЈЕ ШУМА И ВОДА (4130)**		
4130	843100	Примања од продаје шума и вода		
4131	**900000**	**ПРИМАЊА ОД ЗАДУЖИВАЊА И ПРОДАЈЕ ФИНАНСИЈСКЕ ИМОВИНЕ (4132 + 4151)**	15.726	607
4132	**910000**	**ПРИМАЊА ОД ЗАДУЖИВАЊА (4133 + 4143)**	15.000	
4133	**911000**	**ПРИМАЊА ОД ДОМАЋИХ ЗАДУЖИВАЊА (од 4134 до 4142)**	15.000	

Ознака ОП	Број конта	Опис	Износ	
			Претходна година	Текућа година
1	2	3	4	5
4134	911100	Примања од емитовања домаћих хартија од вредности, изузев акција		
4135	911200	Примања од задуживања од осталих нивоа власти		
4136	911300	Примања од задуживања од јавних финансијских институција у земљи		
4137	911400	Примања од задуживања од пословних банака у земљи	15.000	
4138	911500	Примања од задуживања од осталих поверилаца у земљи		
4139	911600	Примања од задуживања од домаћинстава у земљи		
4140	911700	Примања од домаћих финансијских деривата		
4141	911800	Примања од домаћих меница		
4142	911900	Исправка унутрашњег дуга		
4143	**912000**	**ПРИМАЊА ОД ИНОСТРАНОГ ЗАДУЖИВАЊА (од 4144 до 4150)**		
4144	912100	Примања од емитовања хартија од вредности, изузев акција, на иностраном финансијском тржишту		
4145	912200	Примања од задуживања од иностраних држава		
4146	912300	Примања од задуживања од мултилатералних институција		
4147	912400	Примања од задуживања од иностраних пословних банака		
4148	912500	Примања од задуживања од осталих иностраних поверилаца		
4149	912600	Примања од иностраних финансијских деривата		
4150	912900	Исправка спољног дуга		
4151	**920000**	**ПРИМАЊА ОД ПРОДАЈЕ ФИНАНСИЈСКЕ ИМОВИНЕ (4152 + 4162)**	726	607
4152	**921000**	**ПРИМАЊА ОД ПРОДАЈЕ ДОМАЋЕ ФИНАНСИЈСКЕ ИМОВИНЕ (од 4153 до 4161)**	726	607
4153	921100	Примања од продаје домаћих хартија од вредности, изузев акција		
4154	921200	Примања од отплате кредита датих осталим нивоима власти		
4155	921300	Примања од отплате кредита датих домаћим јавним финансијским институцијама		
4156	921400	Примања од отплате кредита датих домаћим пословним банкама		
4157	921500	Примања од отплате кредита датих домаћим јавним нефинансијским институцијама		
4158	921600	Примања од отплате кредита датих физичким лицима и домаћинствима у земљи	726	607
4159	921700	Примања од отплате кредита датих удружењима грађана у земљи		
4160	921800	Примања од отплате кредита датих нефинансијским приватним предузећима у земљи		
4161	921900	Примања од продаје домаћих акција и осталог капитала		
4162	**922000**	**ПРИМАЊА ОД ПРОДАЈЕ СТРАНЕ ФИНАНСИЈСКЕ ИМОВИНЕ (од 4163 до 4170)**		
4163	922100	Примања од продаје страних хартија од вредности, изузев акција		
4164	922200	Примања од отплате кредита датих страним владама		
4165	922300	Примања од отплате кредита датих међународним организацијама		

Ознака ОП	Број конта	Опис	Износ	
			Претходна година	Текућа година
1	2	3	4	5
4166	922400	Примања од отплате кредита датих страним пословним банкама		
4167	922500	Примања од отплате кредита датих страним нефинансијским институцијама		
4168	922600	Примања од отплате кредита датих страним невладиним организацијама		
4169	922700	Примања од продаје страних акција и осталог капитала		
4170	922800	Примања од продаје стране валуте		
4171		**НОВЧАНИ ОДЛИВИ (4172 + 4340 + 4386)**	514.534	535.243
4172	**400000**	**ТЕКУЋИ РАСХОДИ (4173 + 4195 + 4240 + 4255 + 4279 + 4292 + 4308 + 4323)**	427.158	469.133
4173	**410000**	**РАСХОДИ ЗА ЗАПОСЛЕНЕ (4174 + 4176 + 4180 + 4182 + 4187 + 4189 + 4191 + 4193)**	124.620	135.308
4174	**411000**	**ПЛАТЕ, ДОДАЦИ И НАКНАДЕ ЗАПОСЛЕНИХ (ЗАРАДЕ) (4175)**	99.695	106.416
4175	411100	Плате, додаци и накнаде запослених	99.695	106.416
4176	**412000**	**СОЦИЈАЛНИ ДОПРИНОСИ НА ТЕРЕТ ПОСЛОДАВЦА (од 4177 до 4179)**	16.576	17.683
4177	412100	Допринос за пензијско и инвалидско осигурање	11.537	12.213
4178	412200	Допринос за здравствено осигурање	5.039	5.470
4179	412300	Допринос за незапосленост		
4180	**413000**	**НАКНАДЕ У НАТУРИ (4181)**	70	61
4181	413100	Накнаде у натури	70	61
4182	**414000**	**СОЦИЈАЛНА ДАВАЊА ЗАПОСЛЕНИМА (од 4183 до 4186)**	3.747	6.182
4183	414100	Исплата накнада за време одсуствовања с посла на терет фондова		54
4184	414200	Расходи за образовање деце запослених		
4185	414300	Отпремнине и помоћи	909	1.049
4186	414400	Помоћ у медицинском лечењу запосленог или чланова уже породице и друге помоћи запосленом	2.838	5.079
4187	**415000**	**НАКНАДЕ ТРОШКОВА ЗА ЗАПОСЛЕНЕ (4188)**	1.977	2.475
4188	415100	Накнаде трошкова за запослене	1.977	2.475
4189	**416000**	**НАГРАДЕ ЗАПОСЛЕНИМА И ОСТАЛИ ПОСЕБНИ РАСХОДИ (4190)**	2.555	2.491
4190	416100	Награде запосленима и остали посебни расходи	2.555	2.491
4191	**417000**	**ПОСЛАНИЧКИ ДОДАТАК (4192)**		
4192	417100	Посланички додатак		
4193	**418000**	**СУДИЈСКИ ДОДАТАК (4194)**		
4194	418100	Судијски додатак		
4195	**420000**	**КОРИШЋЕЊЕ УСЛУГА И РОБА (4196 + 4204 + 4210 + 4219 + 4227 + 4230)**	161.792	164.869
4196	**421000**	**СТАЛНИ ТРОШКОВИ (од 4197 до 4203)**	26.612	26.097
4197	421100	Трошкови платног промета и банкарских услуга	999	950
4198	421200	Енергетске услуге	14.931	14.520
4199	421300	Комуналне услуге	6.423	8.184
4200	421400	Услуге комуникација	1.449	1.334
4201	421500	Трошкови осигурања	980	1.039
4202	421600	Закуп имовине и опреме	1.830	70
4203	421900	Остали трошкови		
4204	**422000**	**ТРОШКОВИ ПУТОВАЊА (од 4205 до 4209)**	4.409	523
4205	422100	Трошкови службених путовања у земљи	159	258
4206	422200	Трошкови службених путовања у иностранство		7

Ознака ОП	Број конта	Опис	Износ	
			Претходна година	Текућа година
1	2	3	4	5
4207	422300	Трошкови путовања у оквиру редовног рада		
4208	422400	Трошкови путовања ученика	78	228
4209	422900	Остали трошкови транспорта	4.172	30
4210	**423000**	**УСЛУГЕ ПО УГОВОРУ (од 4211 до 4218)**	84.957	78.296
4211	423100	Административне услуге	178	90
4212	423200	Компјутерске услуге	397	1.525
4213	423300	Услуге образовања и усавршавања запослених	309	405
4214	423400	Услуге информисања	3.241	3.573
4215	423500	Стручне услуге	49.735	36.360
4216	423600	Услуге за домаћинство и угоститељство	1.552	2.295
4217	423700	Репрезентација	1.338	1.271
4218	423900	Остале опште услуге	28.207	32.777
4219	**424000**	**СПЕЦИЈАЛИЗОВАНЕ УСЛУГЕ (од 4220 до 4226)**	7.727	16.233
4220	424100	Пољопривредне услуге	2.409	90
4221	424200	Услуге образовања, културе и спорта	1.198	1.560
4222	424300	Медицинске услуге	264	263
4223	424400	Услуге одржавања аутопутева		
4224	424500	Услуге одржавања националних паркова и природних површина		6.162
4225	424600	Услуге очувања животне средине, науке и геодетске услуге	874	2.852
4226	424900	Остале специјализоване услуге	2.982	5.306
4227	**425000**	**ТЕКУЋЕ ПОПРАВКЕ И ОДРЖАВАЊЕ (УСЛУГЕ И МАТЕРИЈАЛИ) (4228 + 4229)**	29.332	33.629
4228	425100	Текуће поправке и одражавање зграда и објеката	28.679	32.728
4229	425200	Текуће поправке и одржавање опреме	653	901
4230	**426000**	**МАТЕРИЈАЛ (од 4231 до 4239)**	8.755	10.091
4231	426100	Административни материјал	1.625	1.693
4232	426200	Материјали за пољопривреду		
4233	426300	Материјали за образовање и усавршавање запослених	613	586
4234	426400	Материјали за саобраћај	1.320	928
4235	426500	Материјали за очување животне средине и науку		
4236	426600	Материјали за образовање, културу и спорт	75	110
4237	426700	Медицински и лабораторијски материјали	191	
4238	426800	Материјали за одржавање хигијене и угоститељство	3.115	3.505
4239	426900	Материјали за посебне намене	1.816	3.269
4240	**430000**	**АМОРТИЗАЦИЈА И УПОТРЕБА СРЕДСТАВА ЗА РАД (4241 + 4245 + 4247 + 4249 + 4253)**		
4241	**431000**	**АМОРТИЗАЦИЈА НЕКРЕТНИНА И ОПРЕМЕ (од 4242 до 4244)**		
4242	431100	Амортизација зграда и грађевинских објеката		
4243	431200	Амортизација опреме		
4244	431300	Амортизација осталих некретнина и опреме		
4245	**432000**	**АМОРТИЗАЦИЈА КУЛТИВИСАНЕ ИМОВИНЕ (4246)**		
4246	432100	Амортизација култивисане имовине		
4247	**433000**	**УПОТРЕБА ДРАГОЦЕНОСТИ (4248)**		
4248	433100	Употреба драгоцености		
4249	**434000**	**УПОТРЕБА ПРИРОДНЕ ИМОВИНЕ (од 4250 до 4252)**		
4250	434100	Употреба земљишта		
4251	434200	Употреба подземног блага		
4252	434300	Употреба шума и вода		

Ознака ОП	Број конта	Опис	Износ	
			Претходна година	Текућа година
1	2	3	4	5
4253	**435000**	**АМОРТИЗАЦИЈА НЕМАТЕРИЈАЛНЕ ИМОВИНЕ (4254)**		
4254	435100	Амортизација нематеријалне имовине		
4255	**440000**	**ОТПЛАТА КАМАТА И ПРАТЕЋИ ТРОШКОВИ ЗАДУЖИВАЊА (4256 + 4266 + 4273 + 4275)**	140	
4256	**441000**	**ОТПЛАТА ДОМАЋИХ КАМАТА (од 4257 до 4265)**	93	
4257	441100	Отплата камата на домаће хартије од вредности		
4258	441200	Отплата камата осталим нивоима власти		
4259	441300	Отплата камата домаћим јавним финансијским институцијама		
4260	441400	Отплата камата домаћим пословним банкама	93	
4261	441500	Отплата камата осталим домаћим кредиторима		
4262	441600	Отплата камата домаћинствима у земљи		
4263	441700	Отплата камата на домаће финансијске деривате		
4264	441800	Отплата камата на домаће менице		
4265	441900	Финансијске промене на финансијским лизинзима		
4266	**442000**	**ОТПЛАТА СТРАНИХ КАМАТА (од 4267 до 4272)**		
4267	442100	Отплата камата на хартије од вредности емитоване на иностраном финансијском тржишту		
4268	442200	Отплата камата страним владама		
4269	442300	Отплата камата мултилатералним институцијама		
4270	442400	Отплата камата страним пословним банкама		
4271	442500	Отплата камата осталим страним кредиторима		
4272	442600	Отплата камата на стране финансијске деривате		
4273	**443000**	**ОТПЛАТА КАМАТА ПО ГАРАНЦИЈАМА (4274)**		
4274	443100	Отплата камата по гаранцијама		
4275	**444000**	**ПРАТЕЋИ ТРОШКОВИ ЗАДУЖИВАЊА (од 4276 до 4278)**	47	
4276	444100	Негативне курсне разлике		
4277	444200	Казне за кашњење		
4278	444300	Остали пратећи трошкови задуживања	47	
4279	**450000**	**СУБВЕНЦИЈЕ (4280 + 4283 + 4286 + 4289)**	5.301	21.547
4280	**451000**	**СУБВЕНЦИЈЕ ЈАВНИМ НЕФИНАНСИЈСКИМ ПРЕДУЗЕЋИМА И ОРГАНИЗАЦИЈАМА (4281 + 4282)**	4.665	7.308
4281	451100	Текуће субвенције јавним нефинансијским предузећима и организацијама	1.000	984
4282	451200	Капиталне субвенције јавним нефинансијским предузећима и организацијама	3.665	6.324
4283	**452000**	**СУБВЕНЦИЈЕ ПРИВАТНИМ ФИНАНСИЈСКИМ ИНСТИТУЦИЈАМА (4284 + 4285)**		
4284	452100	Текуће субвенције приватним финансијским институцијама		
4285	452200	Капиталне субвенције приватним финансијским институцијама		
4286	**453000**	**СУБВЕНЦИЈЕ ЈАВНИМ ФИНАНСИЈСКИМ ИНСТИТУЦИЈАМА (4287 + 4288)**		
4287	453100	Текуће субвенције јавним финансијским институцијама		
4288	453200	Капиталне субвенције јавним финансијским институцијама		
4289	**454000**	**СУБВЕНЦИЈЕ ПРИВАТНИМ ПРЕДУЗЕЋИМА (4290 + 4291)**	636	14.239
4290	454100	Текуће субвенције приватним предузећима	136	984
4291	454200	Капиталне субвенције приватним предузећима	500	13.255

Ознака ОП	Број конта	Опис	Износ	
			Претходна година	Текућа година
1	2	3	4	5
4292	**460000**	**ДОНАЦИЈЕ, ДОТАЦИЈЕ И ТРАНСФЕРИ (4293 + 4296 + 4299 + 4302 + 4305)**	83.760	103.826
4293	**461000**	**ДОНАЦИЈЕ СТРАНИМ ВЛАДАМА (4294 + 4295)**		
4294	461100	Текуће донације страним владама		
4295	461200	Капиталне донације страним владама		
4296	**462000**	**ДОТАЦИЈЕ МЕЂУНАРОДНИМ ОРГАНИЗАЦИЈАМА (4297 + 4298)**		
4297	462100	Текуће дотације међународним организацијама		
4298	462200	Капиталне дотације међународним организацијама		
4299	**463000**	**ТРАНСФЕРИ ОСТАЛИМ НИВОИМА ВЛАСТИ (4300 + 4301)**	62.558	81.662
4300	463100	Текући трансфери осталим нивоима власти	60.065	77.958
4301	463200	Капитални трансфери осталим нивоима власти	2.493	3.704
4302	**464000**	**ДОТАЦИЈЕ ОРГАНИЗАЦИЈАМА ОБАВЕЗНОГ СОЦИЈАЛНОГ ОСИГУРАЊА (4303 + 4304)**	19.757	21.366
4303	464100	Текуће дотације организацијама обавезног социјалног осигурања	19.487	18.884
4304	464200	Капиталне дотације организацијама обавезног социјалног осигурања	270	2.482
4305	**465000**	**ОСТАЛЕ ДОТАЦИЈЕ И ТРАНСФЕРИ (4306 + 4307)**	1.445	798
4306	465100	Остале текуће дотације и трансфери	1.445	798
4307	465200	Остале капиталне дотације и трансфери		
4308	**470000**	**СОЦИЈАЛНО ОСИГУРАЊЕ И СОЦИЈАЛНА ЗАШТИТА (4309 + 4313)**	19.475	16.148
4309	**471000**	**ПРАВА ИЗ СОЦИЈАЛНОГ ОСИГУРАЊА (ОРГАНИЗАЦИЈЕ ОБАВЕЗНОГ СОЦИЈАЛНОГ ОСИГУРАЊА) (од 4310 до 4312)**		
4310	471100	Права из социјалног осигурања која се исплаћују непосредно домаћинствима		
4311	471200	Права из социјалног осигурања која се исплаћују непосредно пружаоцима услуга		
4312	471900	Трансфери другим организацијама обавезног социјалног осигурања за доприносе за осигурање		
4313	**472000**	**НАКНАДЕ ЗА СОЦИЈАЛНУ ЗАШТИТУ ИЗ БУЏЕТА (од 4314 до 4322)**	19.475	16.148
4314	472100	Накнаде из буџета у случају болести и инвалидности		
4315	472200	Накнаде из буџета за породиљско одсуство		
4316	472300	Накнаде из буџета за децу и породицу	3.250	3.819
4317	472400	Накнаде из буџета за случај незапослености		
4318	472500	Старосне и породичне пензије из буџета		
4319	472600	Накнаде из буџета у случају смрти		
4320	472700	Накнаде из буџета за образовање, културу, науку и спорт	4.218	4.006
4321	472800	Накнаде из буџета за становање и живот	1.366	2.396
4322	472900	Остале накнаде из буџета	10.641	5.927
4323	**480000**	**ОСТАЛИ РАСХОДИ (4324 + 4327 + 4331 + 4333 + 4336 + 4338)**	32.070	27.435
4324	**481000**	**ДОТАЦИЈЕ НЕВЛАДИНИМ ОРГАНИЗАЦИЈАМА (4325 + 4326)**	31.399	25.368
4325	481100	Дотације непрофитним организацијама које пружају помоћ домаћинствима	843	800
4326	481900	Дотације осталим непрофитним институцијама	30.556	24.568
4327	**482000**	**ПОРЕЗИ, ОБАВЕЗНЕ ТАКСЕ, КАЗНЕ, ПЕНАЛИ И КАМАТЕ (од 4328 до 4330)**	323	385

Ознака ОП	Број конта	Опис	Износ	
			Претходна година	Текућа година
1	2	3	4	5
4328	482100	Остали порези	229	175
4329	482200	Обавезне таксе	88	205
4330	482300	Новчане казне, пенали и камате	6	5
4331	**483000**	**НОВЧАНЕ КАЗНЕ И ПЕНАЛИ ПО РЕШЕЊУ СУДОВА (4332)**		
4332	483100	Новчане казне и пенали по решењу судова		
4333	**484000**	**НАКНАДА ШТЕТЕ ЗА ПОВРЕДЕ ИЛИ ШТЕТУ НАСТАЛУ УСЛЕД ЕЛЕМЕНТАРНИХ НЕПОГОДА ИЛИ ДРУГИХ ПРИРОДНИХ УЗРОКА (4334 + 4335)**		
4334	484100	Накнада штете за повреде или штету насталу услед елементарних непогода		
4335	484200	Накнада штете од дивљачи		
4336	**485000**	**НАКНАДА ШТЕТЕ ЗА ПОВРЕДЕ ИЛИ ШТЕТУ НАНЕТУ ОД СТРАНЕ ДРЖАВНИХ ОРГАНА (4337)**	348	1.682
4337	485100	Накнада штете за повреде или штету нанету од стране државних органа	348	1.682
4338	**489000**	**РАСХОДИ КОЈИ СЕ ФИНАНСИРАЈУ ИЗ СРЕДСТАВА ЗА РЕАЛИЗАЦИЈУ НАЦИОНАЛНОГ ИНВЕСТИЦИОНОГ ПЛАНА (4339)**		
4339	489100	Расходи који се финансирају из средстава за реализацију националног инвестиционог плана		
4340	**500000**	**ИЗДАЦИ ЗА НЕФИНАНСИЈСКУ ИМОВИНУ (4341 + 4363 + 4372 + 4375 + 4383)**	72.376	66.110
4341	**510000**	**ОСНОВНА СРЕДСТВА (4342 + 4347 + 4357 + 4359 + 4361)**	70.659	60.799
4342	**511000**	**ЗГРАДЕ И ГРАЂЕВИНСКИ ОБЈЕКТИ (од 4343 до 4346)**	64.555	38.266
4343	511100	Куповина зграда и објеката		
4344	511200	Изградња зграда и објеката	13.698	4.051
4345	511300	Капитално одржавање зграда и објеката	45.601	26.586
4346	511400	Пројектно планирање	5.256	7.629
4347	**512000**	**МАШИНЕ И ОПРЕМА (од 4348 до 4356)**	5.852	15.625
4348	512100	Опрема за саобраћај		6.356
4349	512200	Административна опрема	3.170	5.124
4350	512300	Опрема за пољопривреду	13	
4351	512400	Опрема за заштиту животне средине	1.418	785
4352	512500	Медицинска и лабораторијска опрема		
4353	512600	Опрема за образовање, науку, културу и спорт	730	302
4354	512700	Опрема за војску		
4355	512800	Опрема за јавну безбедност	106	1.893
4356	512900	Опрема за производњу, моторна, непокретна и немоторна опрема	415	1.165
4357	**513000**	**ОСТАЛЕ НЕКРЕТНИНЕ И ОПРЕМА (4358)**		3.492
4358	513100	Остале некретнине и опрема		3.492
4359	**514000**	**КУЛТИВИСАНА ИМОВИНА (4360)**		
4360	514100	Култивисана имовина		
4361	**515000**	**НЕМАТЕРИЈАЛНА ИМОВИНА (4362)**	252	3.416
4362	515100	Нематеријална имовина	252	3.416
4363	**520000**	**ЗАЛИХЕ (4364 + 4366 + 4370)**		
4364	**521000**	**РОБНЕ РЕЗЕРВЕ (4365)**		
4365	521100	Робне резерве		
4366	**522000**	**ЗАЛИХЕ ПРОИЗВОДЊЕ (од 4367 до 4369)**		
4367	522100	Залихе материјала		
4368	522200	Залихе недовршене производње		

Ознака ОП	Број конта	Опис	Износ	
			Претходна година	Текућа година
1	2	3	4	5
4369	522300	Залихе готових производа		
4370	**523000**	**ЗАЛИХЕ РОБЕ ЗА ДАЉУ ПРОДАЈУ (4371)**		
4371	523100	Залихе робе за даљу продају		
4372	**530000**	**ДРАГОЦЕНОСТИ (4373)**		
4373	**531000**	**ДРАГОЦЕНОСТИ (4374)**		
4374	531100	Драгоцености		
4375	**540000**	**ПРИРОДНА ИМОВИНА (4376 + 4378 + 4380)**	1.717	5.311
4376	**541000**	**ЗЕМЉИШТЕ (4377)**	1.717	5.311
4377	541100	Земљиште	1.717	5.311
4378	**542000**	**РУДНА БОГАТСТВА (4379)**		
4379	542100	Копови		
4380	**543000**	**ШУМЕ И ВОДЕ (4381 + 4382)**		
4381	543100	Шуме		
4382	543200	Воде		
4383	**55000**	**НЕФИНАНСИЈСКА ИМОВИНА КОЈА СЕ ФИНАНСИРА ИЗ СРЕДСТАВА ЗА РЕАЛИЗАЦИЈУ НАЦИОНАЛНОГ ИНВЕСТИЦИОНОГ ПЛАНА (4384)**		
4384	**551000**	**НЕФИНАНСИЈСКА ИМОВИНА КОЈА СЕ ФИНАНСИРА ИЗ СРЕДСТАВА ЗА РЕАЛИЗАЦИЈУ НАЦИОНАЛНОГ ИНВЕСТИЦИОНОГ ПЛАНА (4385)**		
4385	551100	Нефинансијска имовина која се финансира из средстава за реализацију националног инвестиционог плана		
4386	**600000**	**ИЗДАЦИ ЗА ОТПЛАТУ ГЛАВНИЦЕ И НАБАВКУ ФИНАНСИЈСКЕ ИМОВИНЕ (4387 + 4412)**	15.000	
4387	**610000**	**ОТПЛАТА ГЛАВНИЦЕ (4388 + 4398 + 4406 + 4408 + 4410)**	15.000	
4388	**611000**	**ОТПЛАТА ГЛАВНИЦЕ ДОМАЋИМ КРЕДИТОРИМА (од 4389 до 4397)**	15.000	
4389	611100	Отплата главнице на домаће хартије од вредности, изузев акција		
4390	611200	Отплата главнице осталим нивоима власти		
4391	611300	Отплата главнице домаћим јавним финансијским институцијама		
4392	611400	Отплата главнице домаћим пословним банкама	15.000	
4393	611500	Отплата главнице осталим домаћим кредиторима		
4394	611600	Отплата главнице домаћинствима у земљи		
4395	611700	Отплата главнице на домаће финансијске деривате		
4396	611800	Отплата домаћих меница		
4397	611900	Исправка унутрашњег дуга		
4398	**612000**	**ОТПЛАТА ГЛАВНИЦЕ СТРАНИМ КРЕДИТОРИМА (од 4399 до 4405)**		
4399	612100	Отплата главнице на хартије од вредности, изузев акција, емитоване на иностраном финансијском тржишту		
4400	612200	Отплата главнице страним владама		
4401	612300	Отплата главнице мултилатералним институцијама		
4402	612400	Отплата главнице страним пословним банкама		
4403	612500	Отплата главнице осталим страним кредиторима		
4404	612600	Отплата главнице на стране финансијске деривате		
4405	612900	Исправка спољног дуга		
4406	**613000**	**ОТПЛАТА ГЛАВНИЦЕ ПО ГАРАНЦИЈАМА (4407)**		
4407	613100	Отплата главнице по гаранцијама		
4408	**614000**	**ОТПЛАТА ГЛАВНИЦЕ ЗА ФИНАНСИЈСКИ ЛИЗИНГ (4409)**		
4409	614100	Отплата главнице за финансијски лизинг		

Ознака ОП	Број конта	Опис	Износ	
			Претходна година	Текућа година
1	2	3	4	5
4410	**615000**	**ОТПЛАТА ГАРАНЦИЈА ПО КОМЕРЦИЈАЛНИМ ТРАНСАКЦИЈАМА (4411)**		
4411	615100	Отплата гаранција по комерцијалним трансакцијама		
4412	**620000**	**НАБАВКА ФИНАНСИЈСКЕ ИМОВИНЕ (4413 + 4423 + 4432)**		
4413	**621000**	**НАБАВКА ДОМАЋЕ ФИНАНСИЈСКЕ ИМОВИНЕ (од 4414 до 4422)**		
4414	621100	Набавка домаћих хартија од вредности, изузев акција		
4415	621200	Кредити осталим нивоима власти		
4416	621300	Кредити домаћим јавним финансијским институцијама		
4417	621400	Кредити домаћим пословним банкама		
4418	621500	Кредити домаћим нефинансијским јавним институцијама		
4419	621600	Кредити физичким лицима и домаћинствима у земљи		
4420	621700	Кредити невладиним организацијама у земљи		
4421	621800	Кредити домаћим нефинансијским приватним предузећима		
4422	621900	Набавка домаћих акција и осталог капитала		
4423	**622000**	**НАБАВКА СТРАНЕ ФИНАНСИЈСКЕ ИМОВИНЕ (од 4424 до 4431)**		
4424	622100	Набавка страних хартија од вредности, изузев акција		
4425	622200	Кредити страним владама		
4426	622300	Кредити међународним организацијама		
4427	622400	Кредити страним пословним банкама		
4428	622500	Кредити страним нефинансијским институцијама		
4429	622600	Кредити страним невладиним организацијама		
4430	622700	Набавка страних акција и осталог капитала		
4431	622800	Куповина стране валуте		
4432	**623000**	**НАБАВКА ФИНАНСИЈСКЕ ИМОВИНЕ КОЈА СЕ ФИНАНСИРА ИЗ СРЕДСТАВА ЗА РЕАЛИЗАЦИЈУ НАЦИОНАЛНОГ ИНВЕСТИЦИОНОГ ПЛАНА (4433)**		
4433	623100	Набавка финансијске имовине која се финансира из средстава за реализацију националног инвестиционог плана		
4434		**ВИШАК НОВЧАНИХ ПРИЛИВА (4001 – 4171) > 0**		14.151
4435		**МАЊАК НОВЧАНИХ ПРИЛИВА (4171 – 4001) > 0**	12.606	
4436		**САЛДО ГОТОВИНЕ НА ПОЧЕТКУ ГОДИНЕ**	26.407	13.919
4437		**КОРИГОВАНИ ПРИЛИВИ ЗА ПРИМЉЕНА СРЕДСТВА У ОБРАЧУНУ (4001 + 4438)**	502.420	549.394
4438		Корекција новчаних прилива за наплаћена средства која се не евидентирају преко класа 700000, 800000 и 900000	492	
4439		**КОРИГОВАНИ ОДЛИВИ ЗА ИСПЛАЋЕНА СРЕДСТВА У ОБРАЧУНУ (4171 – 4440 + 4441)**	514.908	541.267
4440		Корекција новчаних одлива за износ обрачунате амортизације књижене на терет сопствених прихода		
4441		Корекција новчаних одлива за износ плаћених расхода који се не евидентирају преко класе 400000, 500000 и 600000	374	6.024
4442		**САЛДО ГОТОВИНЕ НА КРАЈУ ГОДИНЕ (4436 + 4437 – 4439)**	13.919	22.046

Лице одговорно за

Наредбодавац

Ознака ОП	Број конта	Опис	Износ	
			Претходна година	Текућа година
1	2	3	4	5

Датум, **29.04.2022.** . године

попуњавање обрасца

Наредодавац

Ознака ОП	Број конта	Опис	Износ планираних прихода и примања	Износ остварених прихода и примања						
				Укупно (од 6 до 11)	Приходи и примања из буџета				Из донација и помоћи	Из осталих извора
					Републике	Аутономне покрајине	Општине / града	ООСО		
1	2	3	4	5	6	7	8	9	10	11
5001		**ТЕКУЋИ ПРИХОДИ И ПРИМАЊА ОД ПРОДАЈЕ НЕФИНАНСИЈСКЕ ИМОВИНЕ (5002 + 5106)**	**589.293**	**548.787**	**41.380**		**506.321**		**758**	**328**
5002	**700000**	**ТЕКУЋИ ПРИХОДИ (5003 + 5047 + 5057 + 5069 + 5094 + 5099 + 5103)**	**579.293**	**541.909**	**41.380**		**499.443**		**758**	**328**
5003	**710000**	**ПОРЕЗИ (5004 + 5008 + 5010 + 5017 + 5023 + 5030 + 5033 + 5040)**	**209.000**	**179.510**			**179.510**			
5004	**711000**	**ПОРЕЗ НА ДОХОДАК, ДОБИТ И КАПИТАЛНЕ ДОБИТКЕ (од 5005 до 5007)**	**123.800**	**124.537**			**124.537**			
5005	711100	Порези на доходак и капиталне добитке које плаћају физичка лица	123.800	**124.537**			124.537			
5006	711200	Порези на добит и капиталне добитке које плаћају предузећа и друга правна лица								
5007	711300	Порези на доходак, добит и капиталне добитке који се не могу разврстати између физичких и правних лица								
5008	**712000**	**ПОРЕЗ НА ФОНД ЗАРАДА (5009)**								
5009	712100	Порез на фонд зарада								
5010	**713000**	**ПОРЕЗ НА ИМОВИНУ (од 5011 до 5016)**	**50.000**	**34.491**			**34.491**			
5011	713100	Периодични порези на непокретности	38.500	**26.137**			26.137			
5012	713200	Периодични порези на нето имовину								
5013	713300	Порези на заоставштину, наслеђе и поклон	4.000	**3.018**			3.018			
5014	713400	Порези на финансијске и капиталне трансакције	7.500	**5.336**			5.336			
5015	713500	Други једнократни порези на имовину								
5016	713600	Други периодични порези на имовину								
5017	**714000**	**ПОРЕЗ НА ДОБРА И УСЛУГЕ (од 5018 до 5022)**	**28.400**	**14.105**			**14.105**			
5018	714100	Општи порези на добра и услуге								
5019	714300	Добит фискалних монопола								
5020	714400	Порези на појединачне услуге								
5021	714500	Порези, таксе и накнаде на употребу добара, на дозволу да се добра употребљавају или делатности обављају	28.400	**14.105**			14.105			
5022	714600	Други порези на добра и услуге								
5023	**715000**	**ПОРЕЗ НА МЕЂУНАРОДНУ ТРГОВИНУ И ТРАНСАКЦИЈЕ (од 5024 до 5029)**								
5024	715100	Царине и друге увозне дажбине								
5025	715200	Порези на извоз								
5026	715300	Добит извозних или увозних монопола								
5027	715400	Добит по основу разлике између куповног и продајног девизног курса								
5028	715500	Порези на продају или куповину девиза								
5029	715600	Други порези на међународну трговину и трансакције								
5030	**716000**	**ДРУГИ ПОРЕЗИ (5031 + 5032)**	**6.800**	**6.377**			**6.377**			
5031	716100	Други порези које искључиво плаћају предузећа, односно предузетници	6.800	**6.377**			6.377			
5032	716200	Други порези које плаћају остала лица или који се не могу идентификовати								
5033	**717000**	**АКЦИЗЕ (од 5034 до 5039)**								

UnObr5

5034	717100	Акцизе на деривате нафте								
5035	717200	Акцизе на дуванске прерађевине								
5036	717300	Акцизе на алкохолна пића								
5037	717400	Акцизе на освежавајућа безалкохолна пића								
5038	717500	Акциза на кафу								
5039	717600	Друге акцизе								
5040	**719000**	**ЈЕДНОКРАТНИ ПОРЕЗ НА ЕКСТРА ПРОФИТ И ЕКСТРА ИМОВИНУ СТЕЧЕНУ КОРИШЋЕЊЕМ ПОСЕБНИХ ПОГОДНОСТИ (од 5041до 5046)**								
5041	719100	Порез на доходак, добит и капиталну добит на терет физичких лица								
5042	719200	Порез на доходак, добит и капиталну добит на терет предузећа и осталих правних лица								
5043	719300	Порез на доходак, добит и капиталну добит нераспоредив између физичких и правних лица								
5044	719400	Остали једнократни порези на имовину								
5045	719500	Остали порези које плаћају искључиво предузећа и предузетници								
5046	719600	Остали порези које плаћају друга или неидентификована лица								
5047	**720000**	**СОЦИЈАЛНИ ДОПРИНОСИ (5048 + 5053)**								
5048	**721000**	**ДОПРИНОСИ ЗА СОЦИЈАЛНО ОСИГУРАЊЕ (од 5049 до 5052)**								
5049	721100	Доприноси за социјално осигурање на терет запослених								
5050	721200	Доприноси за социјално осигурање на терет послодавца								
5051	721300	Доприноси за социјално осигурање лица која обављају самосталну делатност и незапослених лица								
5052	721400	Доприноси за социјално осигурање који се не могу разврстати								
5053	**722000**	**ОСТАЛИ СОЦИЈАЛНИ ДОПРИНОСИ (од 5054 до 5056)**								
5054	722100	Социјални доприноси на терет осигураника								
5055	722200	Социјални доприноси на терет послодаваца								
5056	722300	Импутирани социјални доприноси								
5057	**730000**	**ДОНАЦИЈЕ, ПОМОЋИ И ТРАНСФЕРИ (5058 + 5061 + 5066)**	**328.444**	**338.450**	**41.380**		**296.356**		**714**	
5058	**731000**	**ДОНАЦИЈЕ ОД ИНОСТРАНИХ ДРЖАВА (5059 + 5060)**								
5059	731100	Текуће донације од иностраних држава								
5060	731200	Капиталне донације од иностраних држава								
5061	**732000**	**ДОНАЦИЈЕ И ПОМОЋИ ОД МЕЂУНАРОДНИХ ОРГАНИЗАЦИЈА (од 5062 до 5065)**	**819**	**714**					**714**	
5062	732100	Текуће донације од међународних организација								
5063	732200	Капиталне донације од међународних организација	819	**714**					714	
5064	732300	Текуће помоћи од ЕУ								
5065	732400	Капиталне помоћи од ЕУ								
5066	**733000**	**ТРАНСФЕРИ ОД ДРУГИХ НИВОА ВЛАСТИ (5067 + 5068)**	**327.625**	**337.736**	**41.380**		**296.356**			

5067	733100	Текући трансфери од других нивоа власти	304.225	**314.336**	17.980		296.356		UnObr5	
5068	733200	Капитални трансфери од других нивоа власти	23.400	**23.400**	23.400					
5069	**740000**	**ДРУГИ ПРИХОДИ (5070 + 5077 + 5082 + 5089 + 5092)**	**35.549**	**23.747**			**23.381**		**44**	**322**
5070	**741000**	**ПРИХОДИ ОД ИМОВИНЕ (од 5071 до 5076)**	**9.600**	**6.158**			**6.158**			
5071	741100	Камате	200	**50**			50			
5072	741200	Дивиденде								
5073	741300	Повлачење прихода од квази корпорација								
5074	741400	Приход од имовине који припада имаоцима полиса осигурања								
5075	741500	Закуп непроизведене имовине	9.400	**6.108**			6.108			
5076	741600	Финансијске промене на финансијским лизинзима								
5077	**742000**	**ПРИХОДИ ОД ПРОДАЈЕ ДОБАРА И УСЛУГА (од 5078 до 5081)**	**18.155**	**11.118**			**10.971**			**147**
5078	742100	Приходи од продаје добара и услуга или закупа од стране тржишних организација	11.661	**8.338**			8.268			70
5079	742200	Таксе и накнаде	6.200	**2.672**			2.672			
5080	742300	Споредне продаје добара и услуга које врше државне нетржишне јединице	294	**108**			31			77
5081	742400	Импутиране продаје добара и услуга								
5082	**743000**	**НОВЧАНЕ КАЗНЕ И ОДУЗЕТА ИМОВИНСКА КОРИСТ (од 5083 до 5088)**	**6.200**	**5.907**			**5.907**			
5083	743100	Приходи од новчаних казни за кривична дела								
5084	743200	Приходи од новчаних казни за привредне преступе								
5085	743300	Приходи од новчаних казни за прекршаје	6.200	**5.907**			5.907			
5086	743400	Приходи од пенала								
5087	743500	Приходи од одузете имовинске користи								
5088	743900	Остале новчане казне, пенали и приходи од одузете имовинске користи								
5089	**744000**	**ДОБРОВОЉНИ ТРАНСФЕРИ ОД ФИЗИЧКИХ И ПРАВНИХ ЛИЦА (5090 + 5091)**	**594**	**219**					**44**	**175**
5090	744100	Текући добровољни трансфери од физичких и правних лица	594	**219**					44	175
5091	744200	Капитални добровољни трансфери од физичких и правних лица								
5092	**745000**	**МЕШОВИТИ И НЕОДРЕЂЕНИ ПРИХОДИ (5093)**	**1.000**	**345**			**345**			
5093	745100	Мешовити и неодређени приходи	1.000	**345**			345			
5094	**770000**	**МЕМОРАНДУМСКЕ СТАВКЕ ЗА РЕФУНДАЦИЈУ РАСХОДА (5095 + 5097)**	**6.300**	**202**			**196**			**6**
5095	**771000**	**МЕМОРАНДУМСКЕ СТАВКЕ ЗА РЕФУНДАЦИЈУ РАСХОДА (5096)**								
5096	771100	Меморандумске ставке за рефундацију расхода								
5097	**772000**	**МЕМОРАНДУМСКЕ СТАВКЕ ЗА РЕФУНДАЦИЈУ РАСХОДА ИЗ ПРЕТХОДНЕ ГОДИНЕ (5098)**	**6.300**	**202**			**196**			**6**
5098	772100	Меморандумске ставке за рефундацију расхода из претходне године	6.300	**202**			196			6
5099	**780000**	**ТРАНСФЕРИ ИЗМЕЂУ БУЏЕТСКИХ КОРИСНИКА НА ИСТОМ НИВОУ (5100)**								

5100	**781000**	**ТРАНСФЕРИ ИЗМЕЂУ БУЏЕТСКИХ КОРИСНИКА НА ИСТОМ НИВОУ (5101 + 5102)**								
5101	781100	Трансфери између буџетских корисника на истом нивоу								
5102	781300	Трансфери између организација обавезног социјалног осигурања								
5103	**790000**	**ПРИХОДИ ИЗ БУЏЕТА (5104)**								
5104	**791000**	**ПРИХОДИ ИЗ БУЏЕТА (5105)**								
5105	791100	Приходи из буџета								
5106	**800000**	**ПРИМАЊА ОД ПРОДАЈЕ НЕФИНАНСИЈСКЕ ИМОВИНЕ (5107 + 5114 + 5121 + 5124)**	**10.000**	**6.878**			**6.878**			
5107	**810000**	**ПРИМАЊА ОД ПРОДАЈЕ ОСНОВНИХ СРЕДСТАВА (5108 + 5110 + 5112)**	**9.000**	**5.887**			**5.887**			
5108	**811000**	**ПРИМАЊА ОД ПРОДАЈЕ НЕПОКРЕТНОСТИ (5109)**	**9.000**	**5.887**			**5.887**			
5109	811100	Примања од продаје непокретности	9.000	**5.887**			5.887			
5110	**812000**	**ПРИМАЊА ОД ПРОДАЈЕ ПОКРЕТНЕ ИМОВИНЕ (5111)**								
5111	812100	Примања од продаје покретне имовине								
5112	**813000**	**ПРИМАЊА ОД ПРОДАЈЕ ОСТАЛИХ ОСНОВНИХ СРЕДСТАВА (5113)**								
5113	813100	Примања од продаје осталих основних средстава								
5114	**820000**	**ПРИМАЊА ОД ПРОДАЈЕ ЗАЛИХА (5115 + 5117 + 5119)**								
5115	**821000**	**ПРИМАЊА ОД ПРОДАЈЕ РОБНИХ РЕЗЕРВИ (5116)**								
5116	821100	Примања од продаје робних резерви								
5117	**822000**	**ПРИМАЊА ОД ПРОДАЈЕ ЗАЛИХА ПРОИЗВОДЊЕ (5118)**								
5118	822100	Примања од продаје залиха производње								
5119	**823000**	**ПРИМАЊА ОД ПРОДАЈЕ РОБЕ ЗА ДАЉУ ПРОДАЈУ (5120)**								
5120	823100	Примања од продаје робе за даљу продају								
5121	**830000**	**ПРИМАЊА ОД ПРОДАЈЕ ДРАГОЦЕНОСТИ (5122)**								
5122	**831000**	**ПРИМАЊА ОД ПРОДАЈЕ ДРАГОЦЕНОСТИ (5123)**								
5123	831100	Примања од продаје драгоцености								
5124	**840000**	**ПРИМАЊА ОД ПРОДАЈЕ ПРИРОДНЕ ИМОВИНЕ (5125 + 5127 + 5129)**	**1.000**	**991**			**991**			
5125	**841000**	**ПРИМАЊА ОД ПРОДАЈЕ ЗЕМЉИШТА (5126)**	**1.000**	**991**			**991**			
5126	841100	Примања од продаје земљишта	1.000	**991**			991			
5127	**842000**	**ПРИМАЊА ОД ПРОДАЈЕ ПОДЗЕМНИХ БЛАГА (5128)**								
5128	842100	Примања од продаје подземних блага								
5129	**843000**	**ПРИМАЊА ОД ПРОДАЈЕ ШУМА И ВОДА (5130)**								
5130	843100	Примања од продаје шума и вода								
5131	**900000**	**ПРИМАЊА ОД ЗАДУЖИВАЊА И ПРОДАЈЕ ФИНАНСИЈСКЕ ИМОВИНЕ (5132 + 5151)**	**3.000**	**607**			**607**			
5132	**910000**	**ПРИМАЊА ОД ЗАДУЖИВАЊА (5133 + 5143)**								

5133	**911000**	**ПРИМАЊА ОД ДОМАЋИХ ЗАДУЖИВАЊА (од 5134 до 5142)**								
5134	911100	Примања од емитовања домаћих хартија од вредности, изузев акција								
5135	911200	Примања од задуживања од осталих нивоа власти								
5136	911300	Примања од задуживања од јавних финансијских институција у земљи								
5137	911400	Примања од задуживања од пословних банака у земљи								
5138	911500	Примања од задуживања код осталих поверилаца у земљи								
5139	911600	Примања од задуживања од домаћинстава у земљи								
5140	911700	Примања од домаћих финансијских деривата								
5141	911800	Примања од домаћих меница								
5142	911900	Исправка унутрашњег дуга								
5143	**912000**	**ПРИМАЊА ОД ИНОСТРАНОГ ЗАДУЖИВАЊА (од 5144 до 5150)**								
5144	912100	Примања од емитовања хартија од вредности, изузев акција, на иностраном финансијском тржишту								
5145	912200	Примања од задуживања од иностраних држава								
5146	912300	Примања од задуживања од мултилатералних институција								
5147	912400	Примања од задуживања од иностраних пословних банака								
5148	912500	Примања од задуживања од осталих иностраних поверилаца								
5149	912600	Примања од иностраних финансијских деривата								
5150	912900	Исправка спољног дуга								
5151	**920000**	**ПРИМАЊА ОД ПРОДАЈЕ ФИНАНСИЈСКЕ ИМОВИНЕ (5152 + 5162)**	**3.000**	**607**			**607**			
5152	**921000**	**ПРИМАЊА ОД ПРОДАЈЕ ДОМАЋЕ ФИНАНСИЈСКЕ ИМОВИНЕ (од 5153 до 5161)**	**3.000**	**607**			**607**			
5153	921100	Примања од продаје домаћих хартија од вредности, изузев акција								
5154	921200	Примања од отплате кредита датих осталим нивоима власти								
5155	921300	Примања од отплате кредита датих домаћим јавним финансијским институцијама								
5156	921400	Примања од отплате кредита домаћим пословним банкама								
5157	921500	Примања од отплате кредита датих домаћим јавним нефинансијским институцијама								
5158	921600	Примања од отплате кредита датих физичким лицима и домаћинствима у земљи	3.000	**607**			607			
5159	921700	Примања од отплате кредита датих удружењима грађана у земљи								
5160	921800	Примања од отплате кредита датих нефинансијским приватним предузећима у земљи								
5161	921900	Примања од продаје домаћих акција и осталог капитала								
5162	**922000**	**ПРИМАЊА ОД ПРОДАЈЕ СТРАНЕ ФИНАНСИЈСКЕ ИМОВИНЕ (од 5163 до 5170)**								
5163	922100	Примања од продаје страних хартија од вредности, изузев акција								
5164	922200	Примања од отплате кредита датих страним владама								
5165	922300	Примања од отплате кредита датих међународним организацијама								

									UnObr5	
5166	922400	Примања од отплате кредита датих страним пословним банкама								
5167	922500	Примања од отплате кредита датих страним нефинансијским институцијама								
5168	922600	Примања од отплате кредита датих страним невладиним организацијама								
5169	922700	Примања од продаје страних акција и осталог капитала								
5170	922800	Примања од продаје стране валуте								
5171		**УКУПНИ ПРИХОДИ И ПРИМАЊА (5001 + 5131)**	**592.293**	**549.394**	**41.380**		**506.928**		**758**	**328**
5172		**ТЕКУЋИ РАСХОДИ И ИЗДАЦИ ЗА НЕФИНАНСИЈСКЕ ИМОВИНЕ (5173 + 5341)**	**599.069**	**535.243**	**21.980**		**506.546**		**831**	**5.886**
5173	**400000**	**ТЕКУЋИ РАСХОДИ (5174 + 5196 + 5241 + 5256 + 5280 + 5293 + 5309 + 5324)**	**510.550**	**469.133**	**9.984**		**458.834**		**23**	**292**
5174	**410000**	**РАСХОДИ ЗА ЗАПОСЛЕНЕ (5175 + 5177 + 5181 + 5183 + 5188 + 5190 + 5192 + 5194)**	**138.729**	**135.308**	**1.821**		**133.433**			**54**
5175	**411000**	**ПЛАТЕ, ДОДАЦИ И НАКНАДЕ ЗАПОСЛЕНИХ (ЗАРАДЕ) (5176)**	**108.174**	**106.416**	**1.551**		**104.865**			
5176	411100	Плате, додаци и накнаде запослених	108.174	**106.416**	1.551		104.865		0	0
5177	**412000**	**СОЦИЈАЛНИ ДОПРИНОСИ НА ТЕРЕТ ПОСЛОДАВЦА (од 5178 до 5180)**	**18.084**	**17.683**	**270**		**17.413**			
5178	412100	Допринос за пензијско и инвалидско осигурање	12.437	**12.213**	186		12.027		0	0
5179	412200	Допринос за здравствено осигурање	5.647	**5.470**	84		5.386		0	0
5180	412300	Допринос за незапосленост	0				0		0	0
5181	**413000**	**НАКНАДЕ У НАТУРИ (5182)**	**70**	**61**			**61**			
5182	413100	Накнаде у натури	70	**61**			61		0	0
5183	**414000**	**СОЦИЈАЛНА ДАВАЊА ЗАПОСЛЕНИМА (од 5184 до 5187)**	**7.153**	**6.182**			**6.128**			**54**
5184	414100	Исплата накнада за време одсуствовања с посла на терет фондова	217	**54**			0		0	54
5185	414200	Расходи за образовање деце запослених	0				0		0	0
5186	414300	Отпремнине и помоћи	1.417	**1.049**			1.049		0	0
5187	414400	Помоћ у медицинском лечењу запосленог или чланова уже породице и друге помоћи запосленом	5.519	**5.079**			5.079		0	0
5188	**415000**	**НАКНАДА ТРОШКОВА ЗА ЗАПОСЛЕНЕ (5189)**	**2.588**	**2.475**			**2.475**			
5189	415100	Накнаде трошкова за запослене	2.588	**2.475**			2.475		0	0
5190	**416000**	**НАГРАДЕ ЗАПОСЛЕНИМА И ОСТАЛИ ПОСЕБНИ РАСХОДИ (5191)**	**2.660**	**2.491**			**2.491**			
5191	416100	Награде запосленима и остали посебни расходи	2.660	**2.491**			2.491			0
5192	**417000**	**ПОСЛАНИЧКИ ДОДАТАК (5193)**								
5193	417100	Посланички додатак	0				0		0	0
5194	**418000**	**СУДИЈСКИ ДОДАТАК (5195)**								
5195	418100	Судијски додатак	0				0		0	0
5196	**420000**	**КОРИШЋЕЊЕ УСЛУГА И РОБА (5197 + 5205 + 5211 + 5220 + 5228 + 5231)**	**191.647**	**164.869**	**3.665**		**160.943**		**23**	**238**
5197	**421000**	**СТАЛНИ ТРОШКОВИ (од 5198 до 5204)**	**30.404**	**26.097**	**70**		**25.849**		**9**	**169**
5198	421100	Трошкови платног промета и банкарских услуга	1.056	**950**			894		9	47

									UnObr5	
5199	421200	Енергетске услуге	17.569	**14.520**			14.476		0	44
5200	421300	Комуналне услуге	9.228	**8.184**			8.184		0	0
5201	421400	Услуге комуникација	1.387	**1.334**			1.334		0	0
5202	421500	Трошкови осигурања	1.093	**1.039**			961		0	78
5203	421600	Закуп имовине и опреме	70	**70**	70		0		0	0
5204	421900	Остали трошкови	1				0		0	0
5205	**422000**	**ТРОШКОВИ ПУТОВАЊА (од 5206 до 5210)**	**680**	**523**			**521**			**2**
5206	422100	Трошкови службених путовања у земљи	360	**258**			256		0	2
5207	422200	Трошкови службених путовања у иностранство	10	**7**			7		0	0
5208	422300	Трошкови путовања у оквиру редовног рада	0				0		0	0
5209	422400	Трошкови путовања ученика	230	**228**			228		0	0
5210	422900	Остали трошкови транспорта	80	**30**			30		0	0
5211	**423000**	**УСЛУГЕ ПО УГОВОРУ (од 5212 до 5219)**	**84.942**	**78.296**	**2.159**		**76.095**			**42**
5212	423100	Административне услуге	100	**90**			90			0
5213	423200	Компјутерске услуге	1.745	**1.525**			1.525		0	0
5214	423300	Услуге образовања и усавршавања запослених	442	**405**			405		0	0
5215	423400	Услуге информисања	3.922	**3.573**	39		3.534			0
5216	423500	Стручне услуге	39.480	**36.360**	1.920		34.413			27
5217	423600	Услуге за домаћинство и угоститељство	2.711	**2.295**			2.295		0	0
5218	423700	Репрезентација	1.918	**1.271**			1.271		0	0
5219	423900	Остале опште услуге	34.624	**32.777**	200		32.562		0	15
5220	**424000**	**СПЕЦИЈАЛИЗОВАНЕ УСЛУГЕ (од 5221 до 5227)**	**17.427**	**16.233**	**1.207**		**15.026**			
5221	424100	Пољопривредне услуге	90	**90**			90		0	0
5222	424200	Услуге образовања, културе и спорта	1.580	**1.560**			1.560		0	0
5223	424300	Медицинске услуге	310	**263**			263		0	0
5224	424400	Услуге одржавања аутопутева	0				0		0	0
5225	424500	Услуге одржавања националних паркова и природних површина	6.163	**6.162**			6.162		0	0
5226	424600	Услуге очувања животне средине, науке и геодетске услуге	3.535	**2.852**	1.207		1.645		0	0
5227	424900	Остале специјализоване услуге	5.749	**5.306**			5.306		0	0
5228	**425000**	**ТЕКУЋЕ ПОПРАВКЕ И ОДРЖАВАЊЕ (5229 + 5230)**	**43.500**	**33.629**			**33.615**		**14**	
5229	425100	Текуће поправке и одржавање зграда и објеката	42.047	**32.728**			32.714		14	0
5230	425200	Текуће поправке и одржавање опреме	1.453	**901**			901		0	0
5231	**426000**	**МАТЕРИЈАЛ (од 5232 до 5240)**	**14.694**	**10.091**	**229**		**9.837**			**25**

									UnObr5	
5232	426100	Административни материјал	1.837	**1.693**			1.693		0	0
5233	426200	Материјали за пољопривреду	0				0		0	0
5234	426300	Материјали за образовање и усавршавање запослених	691	**586**			586		0	0
5235	426400	Материјали за саобраћај	1.784	**928**			928			0
5236	426500	Материјали за очување животне средине и науку	0				0		0	0
5237	426600	Материјали за образовање, културу и спорт	111	**110**	50		60		0	0
5238	426700	Медицински и лабораторијски материјали	0				0		0	0
5239	426800	Материјали за одржавање хигијене и угоститељство	4.126	**3.505**			3.505		0	0
5240	426900	Материјали за посебне намене	6.145	**3.269**	179		3.065			25
5241	**430000**	**АМОРТИЗАЦИЈА И УПОТРЕБА СРЕДСТАВА ЗА РАД (5242 + 5246 + 5248 + 5250 + 5254)**								
5242	**431000**	**АМОРТИЗАЦИЈА НЕКРЕТНИНА И ОПРЕМЕ (од 5243 до 5245)**								
5243	431100	Амортизација зграда и грађевинских објеката	0				0		0	0
5244	431200	Амортизација опреме	0				0		0	0
5245	431300	Амортизација осталих некретнина и опреме	0				0		0	0
5246	**432000**	**АМОРТИЗАЦИЈА КУЛТИВИСАНЕ ИМОВИНЕ (5247)**								
5247	432100	Амортизација култивисане опреме	0				0		0	0
5248	**433000**	**УПОТРЕБА ДРАГОЦЕНОСТИ (5249)**								
5249	433100	Употреба драгоцености	0				0		0	0
5250	**434000**	**УПОТРЕБА ПРИРОДНЕ ИМОВИНЕ (од 5251 до 5253)**								
5251	434100	Употреба земљишта	0				0		0	0
5252	434200	Употреба подземног блага	0				0		0	0
5253	434300	Употреба шума и вода	0				0		0	0
5254	**435000**	**АМОРТИЗАЦИЈА НЕМАТЕРИЈАЛНЕ ИМОВИНЕ (5255)**								
5255	435100	Амортизација нематеријалне имовине	0				0		0	0
5256	**440000**	**ОТПЛАТА КАМАТА И ПРАТЕЋИ ТРОШКОВИ ЗАДУЖИВАЊА (5257 + 5267 + 5274 + 5276)**	**5**							
5257	**441000**	**ОТПЛАТЕ ДОМАЋИХ КАМАТА (од 5258 до 5266)**								
5258	441100	Отплата камата на домаће хартије од вредности	0				0		0	0
5259	441200	Отплата камата осталим нивоима власти	0				0		0	0
5260	441300	Отплата камата домаћим јавним финансијским институцијама	0				0		0	0
5261	441400	Отплата камата домаћим пословним банкама	0				0		0	0
5262	441500	Отплата камата осталим домаћим кредиторима	0				0		0	0
5263	441600	Отплата камата домаћинствима у земљи	0				0		0	0
5264	441700	Отплата камата на домаће финансијске деривате	0				0		0	0

										UnObr5	
5265	441800	Отплата камата на домаће менице	0				0		0	0
5266	441900	Финансијске промене на финансијским лизинзима	0				0		0	0
5267	**442000**	**ОТПЛАТА СТРАНИХ КАМАТА (од 5268 до 5273)**								
5268	442100	Отплата камата на хартије од вредности емитоване на иностраном финансијском тржишту	0				0		0	0
5269	442200	Отплата камата страним владама	0				0		0	0
5270	442300	Отплата камата мултилатералним институцијама	0				0		0	0
5271	442400	Отплата камата страним пословним банкама	0				0		0	0
5272	442500	Отплата камата осталим страним кредиторима	0				0		0	0
5273	442600	Отплата камата на стране финансијске деривате	0				0		0	0
5274	**443000**	**ОТПЛАТА КАМАТА ПО ГАРАНЦИЈАМА (5275)**								
5275	443100	Отплата камата по гаранцијама	0				0		0	0
5276	**444000**	**ПРАТЕЋИ ТРОШКОВИ ЗАДУЖИВАЊА (од 5277 до 5279)**	**5**							
5277	444100	Негативне курсне разлике	0				0		0	0
5278	444200	Казне за кашњење	5				0		0	0
5279	444300	Остали пратећи трошкови задуживања	0				0		0	0
5280	**450000**	**СУБВЕНЦИЈЕ (5281 + 5284 + 5287 + 5290)**	**21.845**	**21.547**			**21.547**			
5281	**451000**	**СУБВЕНЦИЈЕ ЈАВНИМ НЕФИНАНСИЈСКИМ ПРЕДУЗЕЋИМА И ОРГАНИЗАЦИЈАМА (5282 + 5283)**	**7.600**	**7.308**			**7.308**			
5282	451100	Текуће субвенције јавним нефинансијским предузећима и организацијама	1.100	**984**			984		0	0
5283	451200	Капиталне субвенције јавним нефинансијским предузећима и организацијама	6.500	**6.324**			6.324		0	0
5284	**452000**	**СУБВЕНЦИЈЕ ПРИВАТНИМ ФИНАНСИЈСКИМ ИНСТИТУЦИЈАМА (5285 + 5286)**								
5285	452100	Текуће субвенције приватним финансијским институцијама	0				0		0	0
5286	452200	Капиталне субвенције приватним финансијским институцијама	0				0		0	0
5287	**453000**	**СУБВЕНЦИЈЕ ЈАВНИМ ФИНАНСИЈСКИМ ИНСТИТУЦИЈАМА (5288 + 5289)**								
5288	453100	Текуће субвенције јавним финансијским институцијама	0				0		0	0
5289	453200	Капиталне субвенције јавним финансијским институцијама	0				0		0	0
5290	**454000**	**СУБВЕНЦИЈЕ ПРИВАТНИМ ПРЕДУЗЕЋИМА (5291 + 5292)**	**14.245**	**14.239**			**14.239**			
5291	454100	Текуће субвенције приватним предузећима	985	**984**			984		0	0
5292	454200	Капиталне субвенције приватним предузећима	13.260	**13.255**			13.255		0	0
5293	**460000**	**ДОНАЦИЈЕ, ДОТАЦИЈЕ И ТРАНСФЕРИ (5294 + 5297 + 5300 + 5303 + 5306)**	**110.518**	**103.826**			**103.826**			
5294	**461000**	**ДОНАЦИЈЕ СТРАНИМ ВЛАДАМА (5295 + 5296)**								
5295	461100	Текуће донације страним владама	0				0		0	0
5296	461200	Капиталне донације страним владама	0				0		0	0
5297	**462000**	**ДОТАЦИЈЕ МЕЂУНАРОДНИМ ОРГАНИЗАЦИЈАМА (5298 + 5299)**								

5298	462100	Текуће дотације међународним организацијама	0				0		UnObr5 0	0
5299	462200	Капиталне дотације међународним организацијама	0				0		0	0
5300	**463000**	**ТРАНСФЕРИ ОСТАЛИМ НИВОИМА ВЛАСТИ (5301 + 5302)**	**87.839**	**81.662**			**81.662**			
5301	463100	Текући трансфери осталим нивоима власти	84.103	**77.958**			77.958		0	0
5302	463200	Капитални трансфери осталим нивоима власти	3.736	**3.704**			3.704		0	0
5303	**464000**	**ДОТАЦИЈЕ ОРГАНИЗАЦИЈАМА ОБАВЕЗНОГ СОЦИЈАЛНОГ ОСИГУРАЊА (5304 + 5305)**	**21.679**	**21.366**			**21.366**			
5304	464100	Текуће дотације организацијама обавезног социјалног осигурања	18.889	**18.884**			18.884		0	0
5305	464200	Капиталне дотације организацијама обавезног социјалног осигурања	2.790	**2.482**			2.482		0	0
5306	**465000**	**ОСТАЛЕ ДОТАЦИЈЕ И ТРАНСФЕРИ (5307 + 5308)**	**1.000**	**798**			**798**			
5307	465100	Остале текуће дотације и трансфери	1.000	**798**			798		0	0
5308	465200	Остале капиталне дотације и трансфери	0				0		0	0
5309	**470000**	**СОЦИЈАЛНО ОСИГУРАЊЕ И СОЦИЈАЛНА ЗАШТИТА (5310 + 5314)**	**16.826**	**16.148**	**4.498**		**11.650**			
5310	**471000**	**ПРАВА ИЗ СОЦИЈАЛНОГ ОСИГУРАЊА (ОРГАНИЗАЦИЈЕ ОБАВЕЗНОГ СОЦИЈАЛНОГ ОСИГУРАЊА) (од 5311 до 5313)**								
5311	471100	Права из социјалног осигурања која се исплаћују непосредно домаћинствима	0				0		0	0
5312	471200	Права из социјалног осигурања која се исплаћују непосредно пружаоцима услуга	0				0		0	0
5313	471900	Трансфери другим организацијама обавезног социјалног осигурања за доприносе за осигурање	0				0		0	0
5314	**472000**	**НАКНАДЕ ЗА СОЦИЈАЛНУ ЗАШТИТУ ИЗ БУЏЕТА (од 5315 до 5323)**	**16.826**	**16.148**	**4.498**		**11.650**			
5315	472100	Накнаде из буџета у случају болести и инвалидности	0				0		0	0
5316	472200	Накнаде из буџета за породиљско одсуство	0				0		0	0
5317	472300	Накнаде из буџета за децу и породицу	3.870	**3.819**			3.819		0	0
5318	472400	Накнаде из буџета за случај незапослености	0				0		0	0
5319	472500	Старосне и породичне пензије из буџета	0				0		0	0
5320	472600	Накнаде из буџета у случају смрти	0				0		0	0
5321	472700	Накнаде из буџета за образовање, културу, науку и спорт	4.430	**4.006**			4.006		0	0
5322	472800	Накнаде из буџета за становање и живот	2.396	**2.396**	2.396		0		0	0
5323	472900	Остале накнаде из буџета	6.130	**5.927**	2.102		3.825		0	0
5324	**480000**	**ОСТАЛИ РАСХОДИ (5325 + 5328 + 5332 + 5334 + 5337 + 5339)**	**30.980**	**27.435**			**27.435**			
5325	**481000**	**ДОТАЦИЈЕ НЕВЛАДИНИМ ОРГАНИЗАЦИЈАМА (5326 + 5327)**	**27.485**	**25.368**			**25.368**			
5326	481100	Дотације непрофитним организацијама које пружају помоћ домаћинствима	800	**800**			800		0	0
5327	481900	Дотације осталим непрофитним институцијама	26.685	**24.568**			24.568		0	0
5328	**482000**	**ПОРЕЗИ, ОБАВЕЗНЕ ТАКСЕ, КАЗНЕ, ПЕНАЛИ И КАМАТЕ (од 5329 до 5331)**	**1.500**	**385**			**385**			
5329	482100	Остали порези	252	**175**			175		0	0
5330	482200	Обавезне таксе	1.214	**205**			205		0	0

5362	**515000**	**НЕМАТЕРИЈАЛНА ИМОВИНА (5363)**	**3.438**	**3.416**	**2.068**		**1.348**			
5363	515100	Нематеријална имовина	3.438	**3.416**	2.068		1.348			0
5364	**520000**	**ЗАЛИХЕ (5365 + 5367 + 5371)**								
5365	**521000**	**РОБНЕ РЕЗЕРВЕ (5366)**								
5366	521100	Робне резерве	0				0		0	0
5367	**522000**	**ЗАЛИХЕ ПРОИЗВОДЊЕ (од 5368 до 5370)**								
5368	522100	Залихе материјала	0				0		0	0
5369	522200	Залихе недовршене производње	0				0		0	0
5370	522300	Залихе готових производа	0				0		0	0
5371	**523000**	**ЗАЛИХЕ РОБЕ ЗА ДАЉУ ПРОДАЈУ (5372)**								
5372	523100	Залихе робе за даљу продају	0				0		0	0
5373	**530000**	**ДРАГОЦЕНОСТИ (5374)**								
5374	**531000**	**ДРАГОЦЕНОСТИ (5375)**								
5375	531100	Драгоцености	0				0		0	0
5376	**540000**	**ПРИРОДНА ИМОВИНА (5377 + 5379 + 5381)**	**6.113**	**5.311**			**5.311**			
5377	**541000**	**ЗЕМЉИШТЕ (5378)**	**6.113**	**5.311**			**5.311**			
5378	541100	Земљиште	6.113	**5.311**			5.311		0	0
5379	**542000**	**РУДНА БОГАТСТВА (5380)**								
5380	542100	Копови	0				0		0	0
5381	**543000**	**ШУМЕ И ВОДЕ (5382 + 5383)**								
5382	543100	**Шуме**	0				0		0	0
5383	543200	**Воде**	0				0		0	0
5384	**550000**	**НЕФИНАНСИЈСКА ИМОВИНА КОЈА СЕ ФИНАНСИРА ИЗ СРЕДСТАВА ЗА РЕАЛИЗАЦИЈУ НАЦИОНАЛНОГ**								
5385	**551000**	**НЕФИНАНСИЈСКА ИМОВИНА (5386) КОЈА СЕ ФИНАНСИРА ИЗ СРЕДСТАВА ЗА РЕАЛИЗАЦИЈУ НАЦИОНАЛНОГ**								
5386	551100	Нефинансијска имовина која се финансира из средстава за реализацију националног инвестиционог								
5387	**600000**	**ИЗДАЦИ ЗА ОТПЛАТУ ГЛАВНИЦЕ И НАБАВКУ ФИНАНСИЈСКЕ ИМОВИНЕ (5388 + 5413)**								
5388	**610000**	**ОТПЛАТА ГЛАВНИЦЕ (5389 + 5399 + 5407 + 5409 + 5411)**								
5389	**611000**	**ОТПЛАТА ГЛАВНИЦЕ ДОМАЋИМ КРЕДИТОРИМА (од 5390 до 5398)**								
5390	611100	Отплата главнице на домаће хартије од вредности, изузев акција								
5391	611200	Отплата главнице осталим нивоима власти								
5392	611300	Отплата главнице домаћим јавним финансијским институцијама								

5393	611400	Отплата главнице домаћим пословним банкама							UnObr5	
5394	611500	Отплата главнице осталим домаћим кредиторима								
5395	611600	Отплата главнице домаћинствима у земљи								
5396	611700	Отплата главнице на домаће финансијске деривате								
5397	611800	Отплата домаћих меница								
5398	611900	Исправка унутрашњег дуга								
5399	**612000**	**ОТПЛАТА ГЛАВНИЦЕ СТРАНИМ КРЕДИТОРИМА (од 5400 до 5406)**								
5400	612100	Отплата главнице на хартије од вредности, изузев акција, емитоване на иностраном финансијском								
5401	612200	Отплата главнице страним владама								
5402	612300	Отплата главнице мултилатералним институцијама								
5403	612400	Отплате главнице страним пословним банкама								
5404	612500	Отплате главнице осталим страним кредиторима								
5405	612600	Отплата главнице на стране финансијске деривате								
5406	612900	Исправка спољног дуга								
5407	**613000**	**ОТПЛАТА ГЛАВНИЦЕ ПО ГАРАНЦИЈАМА (5408)**								
5408	613100	Отплата главнице по гаранцијама								
5409	**614000**	**ОТПЛАТА ГЛАВНИЦЕ ЗА ФИНАНСИЈСКИ ЛИЗИНГ (5410)**								
5410	614100	Отплата главнице за финансијски лизинг								
5411	**615000**	**ОТПЛАТА ГАРАНЦИЈА ПО КОМЕРЦИЈАЛНИМ ТРАНСАКЦИЈАМА (5412)**								
5412	615100	Отплата гаранција по комерцијалним трансакцијама								
5413	**620000**	**НАБАВКА ФИНАНСИЈСКЕ ИМОВИНЕ (5414 + 5424 + 5433)**								
5414	**621000**	**НАБАВКА ДОМАЋЕ ФИНАНСИЈСКЕ ИМОВИНЕ (од 5415 до 5423)**								
5415	621100	Набавка домаћих хартија од вредности, изузев акција								
5416	621200	Кредити осталим нивоима власти								
5417	621300	Кредити домаћим јавним финансијским институцијама								
5418	621400	Кредити домаћим пословним банкама								
5419	621500	Кредити домаћим нефинансијским јавним институцијама								
5420	621600	Кредити физичким лицима и домаћинствима у земљи								
5421	621700	Кредити невладиним организацијама у земљи								
5422	621800	Кредити домаћим нефинансијским приватним предузећима								
5423	621900	Набавка домаћих акција и осталог капитала								
5424	**622000**	**НАБАВКА СТРАНЕ ФИНАНСИЈСКЕ ИМОВИНЕ (од 5425 до 5432)**								
5425	622100	Набавка страних хартија од вредности, изузев акција								

									UnObr5	
5426	622200	Кредити страним владама								
5427	622300	Кредити међународним организацијама								
5428	622400	Кредити страним пословним банкама								
5429	622500	Кредити страним нефинансијским институцијама								
5430	622600	Кредити страним невладиним организацијама								
5431	622700	Набавка страних акција и осталог капитала								
5432	622800	Куповина стране валуте								
5433	**623000**	**НАБАВКА ФИНАНСИЈСКЕ ИМОВИНЕ КОЈА СЕ ФИНАНСИРА ИЗ СРЕДСТАВА ЗА РЕАЛИЗАЦИЈУ НАЦИОНАЛНОГ ИНВЕСТИЦИОНОГ ПЛАНА (5434)**								
5434	623100	Набавка финансијске имовине која се финансира из средстава за реализацију националног инвестиционог плана								
5435		**УКУПНИ РАСХОДИ И ИЗДАЦИ (5172 + 5387)**	**599.069**	**535.243**	**21.980**		**506.546**		**831**	**5.886**
5436		**ТЕКУЋИ ПРИХОДИ И ПРИМАЊА ОД ПРОДАЈЕ НЕФИНАНСИЈСКЕ ИМОВИНЕ (5001)**	**589.293**	**548.787**	**41.380**		**506.321**		**758**	**328**
5437		**ТЕКУЋИ РАСХОДИ И ИЗДАЦИ ЗА НЕФИНАНСИЈСКУ ИМОВИНУ (5172)**	**599.069**	**535.243**	**21.980**		**506.546**		**831**	**5.886**
5438		Вишак прихода и примања – буџетски суфицит (5436 – 5437) > 0		**13.544**	**19.400**					
5439		Мањак прихода и примања – буџетски дефицит (5437 – 5436) > 0	**9.776**				**225**		**73**	**5.558**
5440	**900000**	**ПРИМАЊА ОД ЗАДУЖИВАЊА И ПРОДАЈЕ ФИНАНСИЈСКЕ ИМОВИНЕ (5131)**	**3.000**	**607**			**607**			
5441	**600000**	**ИЗДАЦИ ЗА ОТПЛАТУ ГЛАВНИЦЕ И НАБАВКУ ФИНАНСИЈСКЕ ИМОВИНЕ (5387)**								
5442		**ВИШАК ПРИМАЊА (5440 – 5441) > 0**	**3.000**	**607**			**607**			
5443		**МАЊАК ПРИМАЊА (5441 – 5440) > 0**								
5444		**ВИШАК НОВЧАНИХ ПРИЛИВА (5171 - 5435) > 0**		**14.151**	**19.400**		**382**			
5445		**МАЊАК НОВЧАНИХ ПРИЛИВА (5435 - 5171) > 0**	**6.776**						**73**	**5.558**

Образац 5

ПОПУЊАВА УПРАВА ЗА ТРЕЗОР - ФИЛИЈАЛА

| 7 | 5 | 5 | | | 0 | 5 | 5 | 8 | 0 | | 0 | 7 | 1 | 6 | 2 | 9 | 9 | 5 | | |

Ознака ОП	Број конта	Опис	Износ планираних прихода и примања	Износ остварених прихода и примања						
				Укупно (од 6 до 11)	Приходи и примања из буџета				Из донација и помоћи	Из осталих извора
					Републике	Аутономне покрајине	Општине / града	ООСО		
1	2	3	4	5	6	7	8	9	10	11
5028	715500	Порези на продају или куповину девиза								
5029	715600	Други порези на међународну трговину и трансакције								
5030	**716000**	**ДРУГИ ПОРЕЗИ (5031 + 5032)**	6.800	6.377			6.377			
5031	716100	Други порези које искључиво плаћају предузећа, односно предузетници	6.800	6.377			6.377			
5032	716200	Други порези које плаћају остала лица или који се не могу идентификовати								
5033	**717000**	**АКЦИЗЕ (од 5034 до 5039)**								
5034	717100	Акцизе на деривате нафте								
5035	717200	Акцизе на дуванске прерађевине								
5036	717300	Акцизе на алкохолна пића								
5037	717400	Акцизе на освежавајућа безалкохолна пића								
5038	717500	Акциза на кафу								
5039	717600	Друге акцизе								
5040	**719000**	**ЈЕДНОКРАТНИ ПОРЕЗ НА ЕКСТРА ПРОФИТ И ЕКСТРА ИМОВИНУ СТЕЧЕНУ КОРИШЋЕЊЕМ ПОСЕБНИХ ПОГОДНОСТИ (од 5041 до 5046)**								
5041	719100	Порез на доходак, добит и капиталну добит на терет физичких лица								
5042	719200	Порез на доходак, добит и капиталну добит на терет предузећа и осталих правних лица								
5043	719300	Порез на доходак, добит и капиталну добит нераспоредив између физичких и правних лица								
5044	719400	Остали једнократни порези на имовину								
5045	719500	Остали порези које плаћају искључиво предузећа и предузетници								
5046	719600	Остали порези које плаћају друга или неидентификована лица								
5047	**720000**	**СОЦИЈАЛНИ ДОПРИНОСИ (5048 + 5053)**								
5048	**721000**	**ДОПРИНОСИ ЗА СОЦИЈАЛНО ОСИГУРАЊЕ (од 5049 до 5052)**								

Ознака ОП	Број конта	Опис	Износ планираних прихода и примања	Износ остварених прихода и примања						
				Укупно (од 6 до 11)	Приходи и примања из буџета				Из донација и помоћи	Из осталих извора
					Републике	Аутономне покрајине	Општине / града	ООСО		
1	2	3	4	5	6	7	8	9	10	11
5049	721100	Доприноси за социјално осигурање на терет запослених								
5050	721200	Доприноси за социјално осигурање на терет послодавца								
5051	721300	Доприноси за социјално осигурање лица која обављају самосталну делатност и незапослених лица								
5052	721400	Доприноси за социјално осигурање који се не могу разврстати								
5053	**722000**	**ОСТАЛИ СОЦИЈАЛНИ ДОПРИНОСИ (од 5054 до 5056)**								
5054	722100	Социјални доприноси на терет осигураника								
5055	722200	Социјални доприноси на терет послодаваца								
5056	722300	Импутирани социјални доприноси								
5057	**730000**	**ДОНАЦИЈЕ, ПОМОЋИ И ТРАНСФЕРИ (5058 + 5061 + 5066)**	328.444	338.450	41.380		296.356		714	
5058	**731000**	**ДОНАЦИЈЕ ОД ИНОСТРАНИХ ДРЖАВА (5059 + 5060)**								
5059	731100	Текуће донације од иностраних држава								
5060	731200	Капиталне донације од иностраних држава								
5061	**732000**	**ДОНАЦИЈЕ И ПОМОЋИ ОД МЕЂУНАРОДНИХ ОРГАНИЗАЦИЈА (од 5062 до 5065)**	819	714					714	
5062	732100	Текуће донације од међународних организација								
5063	732200	Капиталне донације од међународних организација	819	714					714	
5064	732300	Текуће помоћи од ЕУ								
5065	732400	Капиталне помоћи од ЕУ								
5066	**733000**	**ТРАНСФЕРИ ОД ДРУГИХ НИВОА ВЛАСТИ (5067 + 5068)**	327.625	337.736	41.380		296.356			
5067	733100	Текући трансфери од других нивоа власти	304.225	314.336	17.980		296.356			
5068	733200	Капитални трансфери од других нивоа власти	23.400	23.400	23.400					
5069	**740000**	**ДРУГИ ПРИХОДИ (5070 + 5077 + 5082 + 5089 + 5092)**	35.549	23.747			23.381		44	322
5070	**741000**	**ПРИХОДИ ОД ИМОВИНЕ (од 5071 до 5076)**	9.600	6.158			6.158			
5071	741100	Камате	200	50			50			
5072	741200	Дивиденде								

Ознака ОП	Број конта	Опис	Износ планираних прихода и примања	Износ остварених прихода и примања						
				Укупно (од 6 до 11)	Приходи и примања из буџета				Из донација и помоћи	Из осталих извора
					Републике	Аутономне покрајине	Општине / града	ООСО		
1	2	3	4	5	6	7	8	9	10	11
5073	741300	Повлачење прихода од квази корпорација								
5074	741400	Приход од имовине који припада имаоцима полиса осигурања								
5075	741500	Закуп непроизведене имовине	9.400	6.108			6.108			
5076	741600	Финансијске промене на финансијским лизинзима								
5077	**742000**	**ПРИХОДИ ОД ПРОДАЈЕ ДОБАРА И УСЛУГА (од 5078 до 5081)**	18.155	11.118			10.971			147
5078	742100	Приходи од продаје добара и услуга или закупа од стране тржишних организација	11.661	8.338			8.268			70
5079	742200	Таксе и накнаде	6.200	2.672			2.672			
5080	742300	Споредне продаје добара и услуга које врше државне нетржишне јединице	294	108			31			77
5081	742400	Импутиране продаје добара и услуга								
5082	**743000**	**НОВЧАНЕ КАЗНЕ И ОДУЗЕТА ИМОВИНСКА КОРИСТ (од 5083 до 5088)**	6.200	5.907			5.907			
5083	743100	Приходи од новчаних казни за кривична дела								
5084	743200	Приходи од новчаних казни за привредне преступе								
5085	743300	Приходи од новчаних казни за прекршаје	6.200	5.907			5.907			
5086	743400	Приходи од пенала								
5087	743500	Приходи од одузете имовинске користи								
5088	743900	Остале новчане казне, пенали и приходи од одузете имовинске користи								
5089	**744000**	**ДОБРОВОЉНИ ТРАНСФЕРИ ОД ФИЗИЧКИХ И ПРАВНИХ ЛИЦА (5090 + 5091)**	594	219					44	175
5090	744100	Текући добровољни трансфери од физичких и правних лица	594	219					44	175
5091	744200	Капитални добровољни трансфери од физичких и правних лица								
5092	**745000**	**МЕШОВИТИ И НЕОДРЕЂЕНИ ПРИХОДИ (5093)**	1.000	345			345			
5093	745100	Мешовити и неодређени приходи	1.000	345			345			

Ознака ОП	Број конта	Опис	Износ планираних прихода и примања	Износ остварених прихода и примања						
				Укупно (од 6 до 11)	Приходи и примања из буџета				Из донација и помоћи	Из осталих извора
					Републике	Аутономне покрајине	Општине / града	ООСО		
1	2	3	4	5	6	7	8	9	10	11
5094	**770000**	**МЕМОРАНДУМСКЕ СТАВКЕ ЗА РЕФУНДАЦИЈУ РАСХОДА (5095 + 5097)**	6.300	202			196			6
5095	**771000**	**МЕМОРАНДУМСКЕ СТАВКЕ ЗА РЕФУНДАЦИЈУ РАСХОДА (5096)**								
5096	771100	Меморандумске ставке за рефундацију расхода								
5097	**772000**	**МЕМОРАНДУМСКЕ СТАВКЕ ЗА РЕФУНДАЦИЈУ РАСХОДА ИЗ ПРЕТХОДНЕ ГОДИНЕ (5098)**	6.300	202			196			6
5098	772100	Меморандумске ставке за рефундацију расхода из претходне године	6.300	202			196			6
5099	**780000**	**ТРАНСФЕРИ ИЗМЕЂУ БУЏЕТСКИХ КОРИСНИКА НА ИСТОМ НИВОУ (5100)**								
5100	**781000**	**ТРАНСФЕРИ ИЗМЕЂУ БУЏЕТСКИХ КОРИСНИКА НА ИСТОМ НИВОУ (5101 + 5102)**								
5101	781100	Трансфери између буџетских корисника на истом нивоу								
5102	781300	Трансфери између организација обавезног социјалног осигурања								
5103	**790000**	**ПРИХОДИ ИЗ БУЏЕТА (5104)**								
5104	**791000**	**ПРИХОДИ ИЗ БУЏЕТА (5105)**								
5105	791100	Приходи из буџета								
5106	**800000**	**ПРИМАЊА ОД ПРОДАЈЕ НЕФИНАНСИЈСКЕ ИМОВИНЕ (5107 + 5114 + 5121 + 5124)**	10.000	6.878			6.878			
5107	**810000**	**ПРИМАЊА ОД ПРОДАЈЕ ОСНОВНИХ СРЕДСТАВА (5108 + 5110 + 5112)**	9.000	5.887			5.887			
5108	**811000**	**ПРИМАЊА ОД ПРОДАЈЕ НЕПОКРЕТНОСТИ (5109)**	9.000	5.887			5.887			
5109	811100	Примања од продаје непокретности	9.000	5.887			5.887			
5110	**812000**	**ПРИМАЊА ОД ПРОДАЈЕ ПОКРЕТНЕ ИМОВИНЕ (5111)**								
5111	812100	Примања од продаје покретне имовине								
5112	**813000**	**ПРИМАЊА ОД ПРОДАЈЕ ОСТАЛИХ ОСНОВНИХ СРЕДСТАВА (5113)**								
5113	813100	Примања од продаје осталих основних средстава								

Ознака ОП	Број конта	Опис	Износ планираних прихода и примања	Износ остварених прихода и примања						
				Укупно (од 6 до 11)	Приходи и примања из буџета				Из донација и помоћи	Из осталих извора
					Републике	Аутономне покрајине	Општине / града	ООСО		
1	2	3	4	5	6	7	8	9	10	11
5114	**820000**	**ПРИМАЊА ОД ПРОДАЈЕ ЗАЛИХА (5115 + 5117 + 5119)**								
5115	**821000**	**ПРИМАЊА ОД ПРОДАЈЕ РОБНИХ РЕЗЕРВИ (5116)**								
5116	821100	Примања од продаје робних резерви								
5117	**822000**	**ПРИМАЊА ОД ПРОДАЈЕ ЗАЛИХА ПРОИЗВОДЊЕ (5118)**								
5118	822100	Примања од продаје залиха производње								
5119	**823000**	**ПРИМАЊА ОД ПРОДАЈЕ РОБЕ ЗА ДАЉУ ПРОДАЈУ (5120)**								
5120	823100	Примања од продаје робе за даљу продају								
5121	**830000**	**ПРИМАЊА ОД ПРОДАЈЕ ДРАГОЦЕНОСТИ (5122)**								
5122	**831000**	**ПРИМАЊА ОД ПРОДАЈЕ ДРАГОЦЕНОСТИ (5123)**								
5123	831100	Примања од продаје драгоцености								
5124	**840000**	**ПРИМАЊА ОД ПРОДАЈЕ ПРИРОДНЕ ИМОВИНЕ (5125 + 5127 + 5129)**	1.000	991			991			
5125	**841000**	**ПРИМАЊА ОД ПРОДАЈЕ ЗЕМЉИШТА (5126)**	1.000	991			991			
5126	841100	Примања од продаје земљишта	1.000	991			991			
5127	**842000**	**ПРИМАЊА ОД ПРОДАЈЕ ПОДЗЕМНИХ БЛАГА (5128)**								
5128	842100	Примања од продаје подземних блага								
5129	**843000**	**ПРИМАЊА ОД ПРОДАЈЕ ШУМА И ВОДА (5130)**								
5130	843100	Примања од продаје шума и вода								
5131	**900000**	**ПРИМАЊА ОД ЗАДУЖИВАЊА И ПРОДАЈЕ ФИНАНСИЈСКЕ ИМОВИНЕ (5132 + 5151)**	3.000	607			607			
5132	**910000**	**ПРИМАЊА ОД ЗАДУЖИВАЊА (5133 + 5143)**								
5133	**911000**	**ПРИМАЊА ОД ДОМАЋИХ ЗАДУЖИВАЊА (од 5134 до 5142)**								
5134	911100	Примања од емитовања домаћих хартија од вредности, изузев акција								

Ознака ОП	Број конта	Опис	Износ планираних прихода и примања	Износ остварених прихода и примања						
				Укупно (од 6 до 11)	Приходи и примања из буџета				Из донација и помоћи	Из осталих извора
					Републике	Аутономне покрајине	Општине / града	ООСО		
1	2	3	4	5	6	7	8	9	10	11
5135	911200	Примања од задуживања од осталих нивоа власти								
5136	911300	Примања од задуживања од јавних финансијских институција у земљи								
5137	911400	Примања од задуживања од пословних банака у земљи								
5138	911500	Примања од задуживања код осталих поверилаца у земљи								
5139	911600	Примања од задуживања од домаћинстава у земљи								
5140	911700	Примања од домаћих финансијских деривата								
5141	911800	Примања од домаћих меница								
5142	911900	Исправка унутрашњег дуга								
5143	**912000**	**ПРИМАЊА ОД ИНОСТРАНОГ ЗАДУЖИВАЊА (од 5144 до 5150)**								
5144	912100	Примања од емитовања хартија од вредности, изузев акција, на иностраном финансијском тржишту								
5145	912200	Примања од задуживања од иностраних држава								
5146	912300	Примања од задуживања од мултилатералних институција								
5147	912400	Примања од задуживања од иностраних пословних банака								
5148	912500	Примања од задуживања од осталих иностраних поверилаца								
5149	912600	Примања од иностраних финансијских деривата								
5150	912900	Исправка спољног дуга								
5151	**920000**	**ПРИМАЊА ОД ПРОДАЈЕ ФИНАНСИЈСКЕ ИМОВИНЕ (5152 + 5162)**	3.000	607			607			
5152	**921000**	**ПРИМАЊА ОД ПРОДАЈЕ ДОМАЋЕ ФИНАНСИЈСКЕ ИМОВИНЕ (од 5153 до 5161)**	3.000	607			607			
5153	921100	Примања од продаје домаћих хартија од вредности, изузев акција								
5154	921200	Примања од отплате кредита датих осталим нивоима власти								
5155	921300	Примања од отплате кредита датих домаћим јавним финансијским институцијама								

Ознака ОП	Број конта	Опис	Износ планираних прихода и примања	Износ остварених прихода и примања						
				Укупно (од 6 до 11)	Приходи и примања из буџета				Из донација и помоћи	Из осталих извора
					Републике	Аутономне покрајине	Општине / града	ООСО		
1	2	3	4	5	6	7	8	9	10	11
5156	921400	Примања од отплате кредита домаћим пословним банкама								
5157	921500	Примања од отплате кредита датих домаћим јавним нефинансијским институцијама								
5158	921600	Примања од отплате кредита датих физичким лицима и домаћинствима у земљи	3.000	607			607			
5159	921700	Примања од отплате кредита датих удружењима грађана у земљи								
5160	921800	Примања од отплате кредита датих нефинансијским приватним предузећима у земљи								
5161	921900	Примања од продаје домаћих акција и осталог капитала								
5162	**922000**	**ПРИМАЊА ОД ПРОДАЈЕ СТРАНЕ ФИНАНСИЈСКЕ ИМОВИНЕ (од 5163 до 5170)**								
5163	922100	Примања од продаје страних хартија од вредности, изузев акција								
5164	922200	Примања од отплате кредита датих страним владама								
5165	922300	Примања од отплате кредита датих међународним организацијама								
5166	922400	Примања од отплате кредита датих страним пословним банкама								
5167	922500	Примања од отплате кредита датих страним нефинансијским институцијама								
5168	922600	Примања од отплате кредита датих страним невладиним организацијама								
5169	922700	Примања од продаје страних акција и осталог капитала								
5170	922800	Примања од продаје стране валуте								
5171		**УКУПНИ ПРИХОДИ И ПРИМАЊА (5001 + 5131)**	592.293	549.394	41.380		506.928		758	328

II. УКУПНИ РАСХОДИ И ИЗДАЦИ

Ознака ОП	Број конта	Опис	Износ одобрених апропријација	Износ извршених расхода и издатака						
				Укупно (од 6 до 11)	Расходи и издаци на терет буџета				Из донација и помоћи	Из осталих извора
					Републике	Аутономне покрајине	Општине / града	ООСО		
1	2	3	4	5	6	7	8	9	10	11
5172		**ТЕКУЋИ РАСХОДИ И ИЗДАЦИ ЗА НЕФИНАНСИЈСКЕ ИМОВИНЕ (5173 + 5341)**	599.069	535.243	21.980		506.546		831	5.886
5173	**400000**	**ТЕКУЋИ РАСХОДИ (5174 + 5196 + 5241 + 5256 + 5280 + 5293 + 5309 + 5324)**	510.550	469.133	9.984		458.834		23	292
5174	**410000**	**РАСХОДИ ЗА ЗАПОСЛЕНЕ (5175 + 5177 + 5181 + 5183 + 5188 + 5190 + 5192 + 5194)**	138.729	135.308	1.821		133.433			54
5175	**411000**	**ПЛАТЕ, ДОДАЦИ И НАКНАДЕ ЗАПОСЛЕНИХ (ЗАРАДЕ) (5176)**	108.174	106.416	1.551		104.865			
5176	411100	Плате, додаци и накнаде запослених	108.174	106.416	1.551		104.865			
5177	**412000**	**СОЦИЈАЛНИ ДОПРИНОСИ НА ТЕРЕТ ПОСЛОДАВЦА (од 5178 до 5180)**	18.084	17.683	270		17.413			
5178	412100	Допринос за пензијско и инвалидско осигурање	12.437	12.213	186		12.027			
5179	412200	Допринос за здравствено осигурање	5.647	5.470	84		5.386			
5180	412300	Допринос за незапосленост								
5181	**413000**	**НАКНАДЕ У НАТУРИ (5182)**	70	61			61			
5182	413100	Накнаде у натури	70	61			61			
5183	**414000**	**СОЦИЈАЛНА ДАВАЊА ЗАПОСЛЕНИМА (од 5184 до 5187)**	7.153	6.182			6.128			54
5184	414100	Исплата накнада за време одсуствовања с посла на терет фондова	217	54						54
5185	414200	Расходи за образовање деце запослених								
5186	414300	Отпремнине и помоћи	1.417	1.049			1.049			
5187	414400	Помоћ у медицинском лечењу запосленог или чланова уже породице и друге помоћи запосленом	5.519	5.079			5.079			
5188	**415000**	**НАКНАДА ТРОШКОВА ЗА ЗАПОСЛЕНЕ (5189)**	2.588	2.475			2.475			
5189	415100	Накнаде трошкова за запослене	2.588	2.475			2.475			
5190	**416000**	**НАГРАДЕ ЗАПОСЛЕНИМА И ОСТАЛИ ПОСЕБНИ РАСХОДИ (5191)**	2.660	2.491			2.491			

Ознака ОП	Број конта	Опис	Износ одобрених апропријација	Износ извршених расхода и издатака						
				Укупно (од 6 до 11)	Расходи и издаци на терет буџета				Из донација и помоћи	Из осталих извора
					Републике	Аутономне покрајине	Општине / града	ООСО		
1	2	3	4	5	6	7	8	9	10	11
5191	416100	Награде запосленима и остали посебни расходи	2.660	2.491			2.491			
5192	**417000**	**ПОСЛАНИЧКИ ДОДАТАК (5193)**								
5193	417100	Посланички додатак								
5194	**418000**	**СУДИЈСКИ ДОДАТАК (5195)**								
5195	418100	Судијски додатак								
5196	**420000**	**КОРИШЋЕЊЕ УСЛУГА И РОБА (5197 + 5205 + 5211 + 5220 + 5228 + 5231)**	191.647	164.869	3.665		160.943		23	238
5197	**421000**	**СТАЛНИ ТРОШКОВИ (од 5198 до 5204)**	30.404	26.097	70		25.849		9	169
5198	421100	Трошкови платног промета и банкарских услуга	1.056	950			894		9	47
5199	421200	Енергетске услуге	17.569	14.520			14.476			44
5200	421300	Комуналне услуге	9.228	8.184			8.184			
5201	421400	Услуге комуникација	1.387	1.334			1.334			
5202	421500	Трошкови осигурања	1.093	1.039			961			78
5203	421600	Закуп имовине и опреме	70	70	70					
5204	421900	Остали трошкови	1							
5205	**422000**	**ТРОШКОВИ ПУТОВАЊА (од 5206 до 5210)**	680	523			521			2
5206	422100	Трошкови службених путовања у земљи	360	258			256			2
5207	422200	Трошкови службених путовања у иностранство	10	7			7			
5208	422300	Трошкови путовања у оквиру редовног рада								
5209	422400	Трошкови путовања ученика	230	228			228			
5210	422900	Остали трошкови транспорта	80	30			30			
5211	**423000**	**УСЛУГЕ ПО УГОВОРУ (од 5212 до 5219)**	84.942	78.296	2.159		76.095			42
5212	423100	Административне услуге	100	90			90			
5213	423200	Компјутерске услуге	1.745	1.525			1.525			
5214	423300	Услуге образовања и усавршавања запослених	442	405			405			
5215	423400	Услуге информисања	3.922	3.573	39		3.534			

Ознака ОП	Број конта	Опис	Износ одобрених апропријација	Износ извршених расхода и издатака						
				Укупно (од 6 до 11)	Расходи и издаци на терет буџета				Из донација и помоћи	Из осталих извора
					Републике	Аутономне покрајине	Општине / града	ООСО		
1	2	3	4	5	6	7	8	9	10	11
5216	423500	Стручне услуге	39.480	36.360	1.920		34.413			27
5217	423600	Услуге за домаћинство и угоститељство	2.711	2.295			2.295			
5218	423700	Репрезентација	1.918	1.271			1.271			
5219	423900	Остале опште услуге	34.624	32.777	200		32.562			15
5220	**424000**	**СПЕЦИЈАЛИЗОВАНЕ УСЛУГЕ (од 5221 до 5227)**	17.427	16.233	1.207		15.026			
5221	424100	Пољопривредне услуге	90	90			90			
5222	424200	Услуге образовања, културе и спорта	1.580	1.560			1.560			
5223	424300	Медицинске услуге	310	263			263			
5224	424400	Услуге одржавања аутопутева								
5225	424500	Услуге одржавања националних паркова и природних површина	6.163	6.162			6.162			
5226	424600	Услуге очувања животне средине, науке и геодетске услуге	3.535	2.852	1.207		1.645			
5227	424900	Остале специјализоване услуге	5.749	5.306			5.306			
5228	**425000**	**ТЕКУЋЕ ПОПРАВКЕ И ОДРЖАВАЊЕ (5229 + 5230)**	43.500	33.629			33.615		14	
5229	425100	Текуће поправке и одржавање зграда и објеката	42.047	32.728			32.714		14	
5230	425200	Текуће поправке и одржавање опреме	1.453	901			901			
5231	**426000**	**МАТЕРИЈАЛ (од 5232 до 5240)**	14.694	10.091	229		9.837			25
5232	426100	Административни материјал	1.837	1.693			1.693			
5233	426200	Материјали за пољопривреду								
5234	426300	Материјали за образовање и усавршавање запослених	691	586			586			
5235	426400	Материјали за саобраћај	1.784	928			928			
5236	426500	Материјали за очување животне средине и науку								
5237	426600	Материјали за образовање, културу и спорт	111	110	50		60			
5238	426700	Медицински и лабораторијски материјали								

Ознака ОП	Број конта	Опис	Износ одобрених апропријација	Износ извршених расхода и издатака						
				Укупно (од 6 до 11)	Расходи и издаци на терет буџета				Из донација и помоћи	Из осталих извора
					Републике	Аутономне покрајине	Општине / града	ООСО		
1	2	3	4	5	6	7	8	9	10	11
5239	426800	Материјали за одржавање хигијене и угоститељство	4.126	3.505			3.505			
5240	426900	Материјали за посебне намене	6.145	3.269	179		3.065			25
5241	**430000**	**АМОРТИЗАЦИЈА И УПОТРЕБА СРЕДСТАВА ЗА РАД (5242 + 5246 + 5248 + 5250 + 5254)**								
5242	**431000**	**АМОРТИЗАЦИЈА НЕКРЕТНИНА И ОПРЕМЕ (од 5243 до 5245)**								
5243	431100	Амортизација зграда и грађевинских објеката								
5244	431200	Амортизација опреме								
5245	431300	Амортизација осталих некретнина и опреме								
5246	**432000**	**АМОРТИЗАЦИЈА КУЛТИВИСАНЕ ИМОВИНЕ (5247)**								
5247	432100	Амортизација култивисане опреме								
5248	**433000**	**УПОТРЕБА ДРАГОЦЕНОСТИ (5249)**								
5249	433100	Употреба драгоцености								
5250	**434000**	**УПОТРЕБА ПРИРОДНЕ ИМОВИНЕ (од 5251 до 5253)**								
5251	434100	Употреба земљишта								
5252	434200	Употреба подземног блага								
5253	434300	Употреба шума и вода								
5254	**435000**	**АМОРТИЗАЦИЈА НЕМАТЕРИЈАЛНЕ ИМОВИНЕ (5255)**								
5255	435100	Амортизација нематеријалне имовине								
5256	**440000**	**ОТПЛАТА КАМАТА И ПРАТЕЋИ ТРОШКОВИ ЗАДУЖИВАЊА (5257 + 5267 + 5274 + 5276)**	5							
5257	**441000**	**ОТПЛАТЕ ДОМАЋИХ КАМАТА (од 5258 до 5266)**								
5258	441100	Отплата камата на домаће хартије од вредности								
5259	441200	Отплата камата осталим нивоима власти								

Ознака ОП	Број конта	Опис	Износ одобрених апропријација	Износ извршених расхода и издатака						
				Укупно (од 6 до 11)	Расходи и издаци на терет буџета				Из донација и помоћи	Из осталих извора
					Републике	Аутономне покрајине	Општине / града	ООСО		
1	2	3	4	5	6	7	8	9	10	11
5260	441300	Отплата камата домаћим јавним финансијским институцијама								
5261	441400	Отплата камата домаћим пословним банкама								
5262	441500	Отплата камата осталим домаћим кредиторима								
5263	441600	Отплата камата домаћинствима у земљи								
5264	441700	Отплата камата на домаће финансијске деривате								
5265	441800	Отплата камата на домаће менице								
5266	441900	Финансијске промене на финансијским лизинзима								
5267	**442000**	**ОТПЛАТА СТРАНИХ КАМАТА (од 5268 до 5273)**								
5268	442100	Отплата камата на хартије од вредности емитоване на иностраном финансијском тржишту								
5269	442200	Отплата камата страним владама								
5270	442300	Отплата камата мултилатералним институцијама								
5271	442400	Отплата камата страним пословним банкама								
5272	442500	Отплата камата осталим страним кредиторима								
5273	442600	Отплата камата на стране финансијске деривате								
5274	**443000**	**ОТПЛАТА КАМАТА ПО ГАРАНЦИЈАМА (5275)**								
5275	443100	Отплата камата по гаранцијама								
5276	**444000**	**ПРАТЕЋИ ТРОШКОВИ ЗАДУЖИВАЊА (од 5277 до 5279)**	5							
5277	444100	Негативне курсне разлике								
5278	444200	Казне за кашњење	5							
5279	444300	Остали пратећи трошкови задуживања								
5280	**450000**	**СУБВЕНЦИЈЕ (5281 + 5284 + 5287 + 5290)**	21.845	21.547			21.547			
5281	**451000**	**СУБВЕНЦИЈЕ ЈАВНИМ НЕФИНАНСИЈСКИМ ПРЕДУЗЕЋИМА И ОРГАНИЗАЦИЈАМА (5282 + 5283)**	7.600	7.308			7.308			

Ознака ОП	Број конта	Опис	Износ одобрених апропријација	Износ извршених расхода и издатака						
				Укупно (од 6 до 11)	Расходи и издаци на терет буџета				Из донација и помоћи	Из осталих извора
					Републике	Аутономне покрајине	Општине / града	ООСО		
1	2	3	4	5	6	7	8	9	10	11
5282	451100	Текуће субвенције јавним нефинансијским предузећима и организацијама	1.100	984			984			
5283	451200	Капиталне субвенције јавним нефинансијским предузећима и организацијама	6.500	6.324			6.324			
5284	**452000**	**СУБВЕНЦИЈЕ ПРИВАТНИМ ФИНАНСИЈСКИМ ИНСТИТУЦИЈАМА (5285 + 5286)**								
5285	452100	Текуће субвенције приватним финансијским институцијама								
5286	452200	Капиталне субвенције приватним финансијским институцијама								
5287	**453000**	**СУБВЕНЦИЈЕ ЈАВНИМ ФИНАНСИЈСКИМ ИНСТИТУЦИЈАМА (5288 + 5289)**								
5288	453100	Текуће субвенције јавним финансијским институцијама								
5289	453200	Капиталне субвенције јавним финансијским институцијама								
5290	**454000**	**СУБВЕНЦИЈЕ ПРИВАТНИМ ПРЕДУЗЕЋИМА (5291 + 5292)**	14.245	14.239			14.239			
5291	454100	Текуће субвенције приватним предузећима	985	984			984			
5292	454200	Капиталне субвенције приватним предузећима	13.260	13.255			13.255			
5293	**460000**	**ДОНАЦИЈЕ, ДОТАЦИЈЕ И ТРАНСФЕРИ (5294 + 5297 + 5300 + 5303 + 5306)**	110.518	103.826			103.826			
5294	**461000**	**ДОНАЦИЈЕ СТРАНИМ ВЛАДАМА (5295 + 5296)**								
5295	461100	Текуће донације страним владама								
5296	461200	Капиталне донације страним владама								
5297	**462000**	**ДОТАЦИЈЕ МЕЂУНАРОДНИМ ОРГАНИЗАЦИЈАМА (5298 + 5299)**								
5298	462100	Текуће дотације међународним организацијама								
5299	462200	Капиталне дотације међународним организацијама								
5300	**463000**	**ТРАНСФЕРИ ОСТАЛИМ НИВОИМА ВЛАСТИ (5301 + 5302)**	87.839	81.662			81.662			
5301	463100	Текући трансфери осталим нивоима власти	84.103	77.958			77.958			

Ознака ОП	Број конта	Опис	Износ одобрених апропријација	Износ извршених расхода и издатака						
				Укупно (од 6 до 11)	Расходи и издаци на терет буџета				Из донација и помоћи	Из осталих извора
					Републике	Аутономне покрајине	Општине / града	ООСО		
1	2	3	4	5	6	7	8	9	10	11
5302	463200	Капитални трансфери осталим нивоима власти	3.736	3.704			3.704			
5303	**464000**	**ДОТАЦИЈЕ ОРГАНИЗАЦИЈАМА ОБАВЕЗНОГ СОЦИЈАЛНОГ ОСИГУРАЊА (5304 + 5305)**	21.679	21.366			21.366			
5304	464100	Текуће дотације организацијама обавезног социјалног осигурања	18.889	18.884			18.884			
5305	464200	Капиталне дотације организацијама обавезног социјалног осигурања	2.790	2.482			2.482			
5306	**465000**	**ОСТАЛЕ ДОТАЦИЈЕ И ТРАНСФЕРИ (5307 + 5308)**	1.000	798			798			
5307	465100	Остале текуће дотације и трансфери	1.000	798			798			
5308	465200	Остале капиталне дотације и трансфери								
5309	**470000**	**СОЦИЈАЛНО ОСИГУРАЊЕ И СОЦИЈАЛНА ЗАШТИТА (5310 + 5314)**	16.826	16.148	4.498		11.650			
5310	**471000**	**ПРАВА ИЗ СОЦИЈАЛНОГ ОСИГУРАЊА (ОРГАНИЗАЦИЈЕ ОБАВЕЗНОГ СОЦИЈАЛНОГ ОСИГУРАЊА) (од 5311 до 5313)**								
5311	471100	Права из социјалног осигурања која се исплаћују непосредно домаћинствима								
5312	471200	Права из социјалног осигурања која се исплаћују непосредно пружаоцима услуга								
5313	471900	Трансфери другим организацијама обавезног социјалног осигурања за доприносе за осигурање								
5314	**472000**	**НАКНАДЕ ЗА СОЦИЈАЛНУ ЗАШТИТУ ИЗ БУЏЕТА (од 5315 до 5323)**	16.826	16.148	4.498		11.650			
5315	472100	Накнаде из буџета у случају болести и инвалидности								
5316	472200	Накнаде из буџета за породиљско одсуство								
5317	472300	Накнаде из буџета за децу и породицу	3.870	3.819			3.819			
5318	472400	Накнаде из буџета за случај незапослености								
5319	472500	Старосне и породичне пензије из буџета								
5320	472600	Накнаде из буџета у случају смрти								

Ознака ОП	Број конта	Опис	Износ одобрених апропријација	Износ извршених расхода и издатака						
				Укупно (од 6 до 11)	Расходи и издаци на терет буџета				Из донација и помоћи	Из осталих извора
					Републике	Аутономне покрајине	Општине / града	ООСО		
1	2	3	4	5	6	7	8	9	10	11
5321	472700	Накнаде из буџета за образовање, културу, науку и спорт	4.430	4.006			4.006			
5322	472800	Накнаде из буџета за становање и живот	2.396	2.396	2.396					
5323	472900	Остале накнаде из буџета	6.130	5.927	2.102		3.825			
5324	**480000**	**ОСТАЛИ РАСХОДИ (5325 + 5328 + 5332 + 5334 + 5337 + 5339)**	30.980	27.435			27.435			
5325	**481000**	**ДОТАЦИЈЕ НЕВЛАДИНИМ ОРГАНИЗАЦИЈАМА (5326 + 5327)**	27.485	25.368			25.368			
5326	481100	Дотације непрофитним организацијама које пружају помоћ домаћинствима	800	800			800			
5327	481900	Дотације осталим непрофитним институцијама	26.685	24.568			24.568			
5328	**482000**	**ПОРЕЗИ, ОБАВЕЗНЕ ТАКСЕ, КАЗНЕ, ПЕНАЛИ И КАМАТЕ (од 5329 до 5331)**	1.500	385			385			
5329	482100	Остали порези	252	175			175			
5330	482200	Обавезне таксе	1.214	205			205			
5331	482300	Новчане казне, пенали и камате	34	5			5			
5332	**483000**	**НОВЧАНЕ КАЗНЕ И ПЕНАЛИ ПО РЕШЕЊУ СУДОВА (5333)**	50							
5333	483100	Новчане казне и пенали по решењу судова	50							
5334	**484000**	**НАКНАДА ШТЕТЕ ЗА ПОВРЕДЕ ИЛИ ШТЕТУ НАСТАЛУ УСЛЕД ЕЛЕМЕНТАРНИХ НЕПОГОДА ИЛИ ДРУГИХ ПРИРОДНИХ УЗРОКА (5335 + 5336)**								
5335	484100	Накнада штете за повреде или штету насталу услед елементарних непогода								
5336	484200	Накнада штете од дивљачи								
5337	**485000**	**НАКНАДА ШТЕТЕ ЗА ПОВРЕДЕ ИЛИ ШТЕТУ НАНЕТУ ОД СТРАНЕ ДРЖАВНИХ ОРГАНА (5338)**	1.945	1.682			1.682			
5338	485100	Накнада штете за повреде или штету нанету од стране државних органа	1.945	1.682			1.682			

Ознака ОП	Број конта	Опис	Износ одобрених апропријација	Износ извршених расхода и издатака						
				Укупно (од 6 до 11)	Расходи и издаци на терет буџета				Из донација и помоћи	Из осталих извора
					Републике	Аутономне покрајине	Општине / града	ООСО		
1	2	3	4	5	6	7	8	9	10	11
5339	**489000**	**РАСХОДИ КОЈИ СЕ ФИНАНСИРАЈУ ИЗ СРЕДСТАВА ЗА РЕАЛИЗАЦИЈУ НАЦИОНАЛНОГ ИНВЕСТИЦИОНОГ ПЛАНА (5340)**								
5340	489100	Расходи који се финансирају из средстава за реализацију националног инвестиционог плана								
5341	**500000**	**ИЗДАЦИ ЗА НЕФИНАНСИЈСКУ ИМОВИНУ (5342 + 5364 + 5373 + 5376 + 5384)**	88.519	66.110	11.996		47.712		808	5.594
5342	**510000**	**ОСНОВНА СРЕДСТВА (5343 + 5348 + 5358 + 5360 + 5362)**	82.406	60.799	11.996		42.401		808	5.594
5343	**511000**	**ЗГРАДЕ И ГРАЂЕВИНСКИ ОБЈЕКТИ (од 5344 до 5347)**	41.133	38.266	7.523		24.392		757	5.594
5344	511100	Куповина зграда и објеката								
5345	511200	Изградња зграда и објеката	4.052	4.051			4.051			
5346	511300	Капитално одржавање зграда и објеката	26.856	26.586	6.900		14.092			5.594
5347	511400	Пројектно планирање	10.225	7.629	623		6.249		757	
5348	**512000**	**МАШИНЕ И ОПРЕМА (од 5349 до 5357)**	34.342	15.625	2.405		13.169		51	
5349	512100	Опрема за саобраћај	13.325	6.356			6.356			
5350	512200	Административна опрема	16.391	5.124	2.405		2.668		51	
5351	512300	Опрема за пољопривреду								
5352	512400	Опрема за заштиту животне средине	820	785			785			
5353	512500	Медицинска и лабораторијска опрема								
5354	512600	Опрема за образовање, културу и спорт	310	302			302			
5355	512700	Опрема за војску								
5356	512800	Опрема за јавну безбедност	1.917	1.893			1.893			
5357	512900	Опрема за производњу, моторна, непокретна и немоторна опрема	1.579	1.165			1.165			
5358	**513000**	**ОСТАЛЕ НЕКРЕТНИНЕ И ОПРЕМА (5359)**	3.493	3.492			3.492			
5359	513100	Остале некретнине и опрема	3.493	3.492			3.492			

Ознака ОП	Број конта	Опис	Износ одобрених апропријација	Износ извршених расхода и издатака						
				Укупно (од 6 до 11)	Расходи и издаци на терет буџета				Из донација и помоћи	Из осталих извора
					Републике	Аутономне покрајине	Општине / града	ООСО		
1	2	3	4	5	6	7	8	9	10	11
5360	**514000**	**КУЛТИВИСАНА ИМОВИНА (5361)**								
5361	514100	Култивисана имовина								
5362	**515000**	**НЕМАТЕРИЈАЛНА ИМОВИНА (5363)**	3.438	3.416	2.068		1.348			
5363	515100	Нематеријална имовина	3.438	3.416	2.068		1.348			
5364	**520000**	**ЗАЛИХЕ (5365 + 5367 + 5371)**								
5365	**521000**	**РОБНЕ РЕЗЕРВЕ (5366)**								
5366	521100	Робне резерве								
5367	**522000**	**ЗАЛИХЕ ПРОИЗВОДЊЕ (од 5368 до 5370)**								
5368	522100	Залихе материјала								
5369	522200	Залихе недовршене производње								
5370	522300	Залихе готових производа								
5371	**523000**	**ЗАЛИХЕ РОБЕ ЗА ДАЉУ ПРОДАЈУ (5372)**								
5372	523100	Залихе робе за даљу продају								
5373	**530000**	**ДРАГОЦЕНОСТИ (5374)**								
5374	**531000**	**ДРАГОЦЕНОСТИ (5375)**								
5375	531100	Драгоцености								
5376	**540000**	**ПРИРОДНА ИМОВИНА (5377 + 5379 + 5381)**	6.113	5.311			5.311			
5377	**541000**	**ЗЕМЉИШТЕ (5378)**	6.113	5.311			5.311			
5378	541100	Земљиште	6.113	5.311			5.311			
5379	**542000**	**РУДНА БОГАТСТВА (5380)**								
5380	542100	Копови								
5381	**543000**	**ШУМЕ И ВОДЕ (5382 + 5383)**								
5382	543100	Шуме								
5383	543200	Воде								

Ознака ОП	Број конта	Опис	Износ одобрених апропријација	Износ извршених расхода и издатака						
				Укупно (од 6 до 11)	Расходи и издаци на терет буџета				Из донација и помоћи	Из осталих извора
					Републике	Аутономне покрајине	Општине / града	ООСО		
1	2	3	4	5	6	7	8	9	10	11
5384	**550000**	**НЕФИНАНСИЈСКА ИМОВИНА КОЈА СЕ ФИНАНСИРА ИЗ СРЕДСТАВА ЗА РЕАЛИЗАЦИЈУ НАЦИОНАЛНОГ ИНВЕСТИЦИОНОГ ПЛАНА (5385)**								
5385	**551000**	**НЕФИНАНСИЈСКА ИМОВИНА КОЈА СЕ ФИНАНСИРА ИЗ СРЕДСТАВА ЗА РЕАЛИЗАЦИЈУ НАЦИОНАЛНОГ ИНВЕСТИЦИОНОГ ПЛАНА (5386)**								
5386	551100	Нефинансијска имовина која се финансира из средстава за реализацију националног инвестиционог плана								
5387	**600000**	**ИЗДАЦИ ЗА ОТПЛАТУ ГЛАВНИЦЕ И НАБАВКУ ФИНАНСИЈСКЕ ИМОВИНЕ (5388 + 5413)**								
5388	**610000**	**ОТПЛАТА ГЛАВНИЦЕ (5389 + 5399 + 5407 + 5409 + 5411)**								
5389	**611000**	**ОТПЛАТА ГЛАВНИЦЕ ДОМАЋИМ КРЕДИТОРИМА (од 5390 до 5398)**								
5390	611100	Отплата главнице на домаће хартије од вредности, изузев акција								
5391	611200	Отплата главнице осталим нивоима власти								
5392	611300	Отплата главнице домаћим јавним финансијским институцијама								
5393	611400	Отплата главнице домаћим пословним банкама								
5394	611500	Отплата главнице осталим домаћим кредиторима								
5395	611600	Отплата главнице домаћинствима у земљи								
5396	611700	Отплата главнице на домаће финансијске деривате								
5397	611800	Отплата домаћих меница								
5398	611900	Исправка унутрашњег дуга								
5399	**612000**	**ОТПЛАТА ГЛАВНИЦЕ СТРАНИМ КРЕДИТОРИМА (од 5400 до 5406)**								
5400	612100	Отплата главнице на хартије од вредности, изузев акција, емитоване на иностраном финансијском тржишту								
5401	612200	Отплата главнице страним владама								

Ознака ОП	Број конта	Опис	Износ одобрених апропријација	Износ извршених расхода и издатака						
				Укупно (од 6 до 11)	Расходи и издаци на терет буџета				Из донација и помоћи	Из осталих извора
					Републике	Аутономне покрајине	Општине / града	ООСО		
1	2	3	4	5	6	7	8	9	10	11
5402	612300	Отплата главнице мултилатералним институцијама								
5403	612400	Отплате главнице страним пословним банкама								
5404	612500	Отплате главнице осталим страним кредиторима								
5405	612600	Отплата главнице на стране финансијске деривате								
5406	612900	Исправка спољног дуга								
5407	**613000**	**ОТПЛАТА ГЛАВНИЦЕ ПО ГАРАНЦИЈАМА (5408)**								
5408	613100	Отплата главнице по гаранцијама								
5409	**614000**	**ОТПЛАТА ГЛАВНИЦЕ ЗА ФИНАНСИЈСКИ ЛИЗИНГ (5410)**								
5410	614100	Отплата главнице за финансијски лизинг								
5411	**615000**	**ОТПЛАТА ГАРАНЦИЈА ПО КОМЕРЦИЈАЛНИМ ТРАНСАКЦИЈАМА (5412)**								
5412	615100	Отплата гаранција по комерцијалним трансакцијама								
5413	**620000**	**НАБАВКА ФИНАНСИЈСКЕ ИМОВИНЕ (5414 + 5424 + 5433)**								
5414	**621000**	**НАБАВКА ДОМАЋЕ ФИНАНСИЈСКЕ ИМОВИНЕ (од 5415 до 5423)**								
5415	621100	Набавка домаћих хартија од вредности, изузев акција								
5416	621200	Кредити осталим нивоима власти								
5417	621300	Кредити домаћим јавним финансијским институцијама								
5418	621400	Кредити домаћим пословним банкама								
5419	621500	Кредити домаћим нефинансијским јавним институцијама								
5420	621600	Кредити физичким лицима и домаћинствима у земљи								
5421	621700	Кредити невладиним организацијама у земљи								
5422	621800	Кредити домаћим нефинансијским приватним предузећима								
5423	621900	Набавка домаћих акција и осталог капитала								
5424	**622000**	**НАБАВКА СТРАНЕ ФИНАНСИЈСКЕ ИМОВИНЕ (од 5425 до 5432)**								
5425	622100	Набавка страних хартија од вредности, изузев акција								

Ознака ОП	Број конта	Опис	Износ одобрених апропријација	Износ извршених расхода и издатака						
				Укупно (од 6 до 11)	Расходи и издаци на терет буџета				Из донација и помоћи	Из осталих извора
					Републике	Аутономне покрајине	Општине / града	ООСО		
1	2	3	4	5	6	7	8	9	10	11
5426	622200	Кредити страним владама								
5427	622300	Кредити међународним организацијама								
5428	622400	Кредити страним пословним банкама								
5429	622500	Кредити страним нефинансијским институцијама								
5430	622600	Кредити страним невладиним организацијама								
5431	622700	Набавка страних акција и осталог капитала								
5432	622800	Куповина стране валуте								
5433	**623000**	**НАБАВКА ФИНАНСИЈСКЕ ИМОВИНЕ КОЈА СЕ ФИНАНСИРА ИЗ СРЕДСТАВА ЗА РЕАЛИЗАЦИЈУ НАЦИОНАЛНОГ ИНВЕСТИЦИОНОГ ПЛАНА (5434)**								
5434	623100	Набавка финансијске имовине која се финансира из средстава за реализацију националног инвестиционог плана								
5435		**УКУПНИ РАСХОДИ И ИЗДАЦИ (5172 + 5387)**	599.069	535.243	21.980		506.546		831	5.886

III. УТВРЂИВАЊЕ РАЗЛИКЕ ИЗМЕЂУ ОДОБРЕНИХ СРЕДСТАВА И ИЗВРШЕЊА

Ознака ОП	Број конта	Опис	Планирани приходи и примања / расходи и издаци	Остварени приходи и примања / расходи и издаци						
				Укупно (од 6 до 11)	Из буџета				Из донација и помоћи	Из осталих извора
					Републике	Аутономне покрајине	Општине / града	ООСО		
1	2	3	4	5	6	7	8	9	10	11
5436		ТЕКУЋИ ПРИХОДИ И ПРИМАЊА ОД ПРОДАЈЕ НЕФИНАНСИЈСКЕ ИМОВИНЕ (5001)	589.293	548.787	41.380		506.321		758	328
5437		ТЕКУЋИ РАСХОДИ И ИЗДАЦИ ЗА НЕФИНАНСИЈСКУ ИМОВИНУ (5172)	599.069	535.243	21.980		506.546		831	5.886
5438		Вишак прихода и примања – буџетски суфицит (5436 – 5437) > 0		13.544	19.400					
5439		Мањак прихода и примања – буџетски дефицит (5437 – 5436) > 0	9.776				225		73	5.558
5440	900000	ПРИМАЊА ОД ЗАДУЖИВАЊА И ПРОДАЈЕ ФИНАНСИЈСКЕ ИМОВИНЕ (5131)	3.000	607			607			
5441	600000	ИЗДАЦИ ЗА ОТПЛАТУ ГЛАВНИЦЕ И НАБАВКУ ФИНАНСИЈСКЕ ИМОВИНЕ (5387)								
5442		ВИШАК ПРИМАЊА (5440 – 5441) > 0	3.000	607			607			
5443		МАЊАК ПРИМАЊА (5441 – 5440) > 0								
5444		ВИШАК НОВЧАНИХ ПРИЛИВА (5171 - 5435) > 0		14.151	19.400		382			
5445		МАЊАК НОВЧАНИХ ПРИЛИВА (5435 - 5171) > 0	6.776						73	5.558

Датум, **29.04.2022.** . године

Лице одговорно за попуњавање обрасца

Наредбодавац

Јединствени број КБС: 05580

НАЗИВ КОРИСНИКА БУЏЕТСКИХ СРЕДСТАВА:

ОПШТИНА КУЧЕВО

СЕДИШТЕ: КУЧЕВО **МАТИЧНИ БРОЈ** 07162995

ПИБ: 101276623 **БРОЈ ПОДРАЧУНА** 840-136640-33

НАЗИВ НАДЛЕЖНОГ ДИРЕКТНОГ КОРИСНИКА БУЏЕТСКИХ СРЕДСТАВА:

(Попуњава само индиректни корисник буџетских средстава)

Период за који се ради финансијски извештај:

од: 01.01.2021. (дд.мм.гггг.)

до: 31.12.2021. (дд.мм.гггг.)

Датум: 29.04.2022. (дд.мм.гггг.)

ОПШТИНА КУЧЕВО
Светог Саве 76
ЈБКЈС 05580
Број: 401-4/2021

На основу Правилника о начину припреме, састављања и подношења финансијских извештаја корисника буџетских средстава, корисника средстава организација за обавезно социјално осигурање и буџетских фондова (Сл.гласник РС, br. 18/2015, 104/2018, 151/2020, 8/2021, 41/2021, 130/2021 и 17/2022) достављамо:

ОБРАЗЛОЖЕЊЕ ОДСТУПАЊА ИЗМЕЂУ
ОДОБРЕНИХ СРЕДСТАВА И ИЗВРШЕЊА
ЗА ПЕРИОД ЈАНУАР-ДЕЦЕМБАР 2021. ГОДИНЕ

У извештајном периоду није било одступања између одобрених средстава и извршења.

Датум: 30.06.2022. године

Извештај саставио

Одговорно лице

ОПШТИНА КУЧЕВО
Светог Саве 76
ЈБКЈС 05580
Број: 401-4/2021

На основу Правилника о начину припреме, састављања и подношења финансијских извештаја корисника буџетских средстава, корисника средстава организација за обавезно социјално осигурање и буџетских фондова (Сл.гласник РС, br. 18/2015, 104/2018, 151/2020, 8/2021, 41/2021, 130/2021 и 17/2022) достављамо:

ИЗВЕШТАЈ О КОРИШЋЕЊУ СРЕДСТАВА ТЕКУЋЕ И СТАЛНЕ БУЏЕТСКЕ РЕЗЕРВЕ
У ПЕРИОДУ I-XII 2021. ГОДИНЕ

1. ТЕКУЋА БУЏЕТСКА РЕЗЕРВА

Планирано Одлуком о буџету	15.635.000,00
Утрошена текућа резерва	14.774.660,29
Неутрошена текуће резерва	860.339,71

Датум	Број решења	Корисник	Економска класификација	Поз. у буџету	Вредност
6.1.2021	II-06-2-13/2021	Дом здравља Кучево	464 - Текуће дотације организацијама обавезног социјалног осигурања	110	500.000,00
15.1.2021	II-06-2-21/2021	Општинска управа Кучево	515 - Нематеријална имовина	97а	498.500,00
21.1.2021	II-06-2-24/2021	Општинска управа Кучево	424 - Специјализоване услуге	94	215.000,00
22.1.2021	II-06-2-25/2021	Општинска управа Кучево	512 - Машине и опрема	114а	120.000,00
26.2.2021	II-06-2-86/2021	Општинска управа Кучево	511 - Зграде и грађевински објекти	47а	100.000,00
25.3.2021	II-06-2-117/2021	Општинска управа Кучево	511 - Зграде и грађевински објекти	85б	140.544,00
25.3.2021	II-06-2-117/2021	Општинска управа Кучево	423 - Услуге по уговору	85а	329.196,00
30.3.2021	II-06-2-124/2021	Председник општине	415 - Накнаде трошкова за запослене	13а	60.000,00
1.4.2021	II-06-2-125/2021	Општинска управа Кучево	424 - Специјализоване услуге	65	1.000.000,00
15.4.2021	II-06-2-137/1//2021	Предшколска установа ,,Лане" Кучево	511 - Зграде и грађевински објекти	145	50.000,00
28.4.2021	II-06-2-162/2021	Општинска управа Кучево	424 - Специјализоване услуге	73а	34.000,00
24.5.2021	II-06-2-181/2021	Општинска управа Кучево	472 - Накнаде за социјалну заштиту из буџета	113а	200.000,00
31.5.2021	II-06-2-197/2021	Општинска управа Кучево	425 - Текуће поправке и одржавање	89	3.400.000,00
24.6.2021	II-06-2-230/2021	Туристичка организације општине Кучево	424 - Специјализоване услуге	130	200.000,00
29.6.2021	II-06-2-235/2021	Центар за културу	426 - Материјал	164	20.000,00
7.7.2021	II-06-2-251/2021	Председник општине	414 - Социјална давања запосленима	113б	64.948,00
23.7.2021	II-06-2-307/2021	Општинска управа Кучево	425 - Текуће поправке и одржавање	87б	530.034,00
29.7.2021	II-06-2-313/2021	Општинска управа Кучево	416 - Награде, бонуси и остало	38	270.000,00
4.8.2021	II-06-2-317/2021	Општинска управа Кучево	414 - Социјална давања запосленима	36	80.000,00
12.8.2021	II-06-2-326/2021	Предшколска установа ,,Лане" Кучево	425 - Текуће поправке и одржавање	142	270.000,00
27.8.2021	II-06-2-339/2021	Општинска управа Кучево	414 - Социјална давања запосленима	36	40.000,00
27.9.2021	II-06-2-367/2021	Библиотека	423 - Услуге по уговору	154	502.000,00
1.10.2021	II-06-2-374/2021	Дом здравља Кучево	464 - Текуће дотације организацијама обавезног социјалног осигурања	110	264.794,15
1.10.2021	II-06-2-374/2021	Дом здравља Кучево	464 - Текуће дотације организацијама обавезног социјалног осигурања	110	22.528,89
1.10.2021	II-06-2-374/2021	Дом здравља Кучево	464 - Текуће дотације организацијама обавезног социјалног осигурања	110	10.088,51

26.11.2021	II-06-2-445/2021	Општинска управа Кучево	414 - Социјална давања запосленима	36	80.000,00
29.11.2021	II-06-2-453/2021	ОШ Угрин Бранковић Кучево	463 - Донације и трансфери осталим нивоима власти	99	180.000,00
30.11.2021	II-06-2-463/2021	Дом здравља Кучево	464 - Текуће дотације организацијама обавезног социјалног осигурања	110	147.229,30
30.11.2021	II-06-2-463/2021	Дом здравља Кучево	464 - Текуће дотације организацијама обавезног социјалног осигурања	110	8.735,66
30.11.2021	II-06-2-463/2021	Дом здравља Кучево	464 - Текуће дотације организацијама обавезног социјалног осигурања	110	4.021,78
1.12.2021	II-06-2-459/2022	Музичка школа Пожаревац	463 - Донације и трансфери осталим нивоима власти	99	125.000,00
8.12.2021	II-06-2-469/2021	Општинска управа Кучево	512 - Машине и опрема	97б	100.000,00
15.12.2021	II-06-2-477/2021	Општинска управа Кучево	512 - Машине и опрема	51ц	678.040,00
16.12.2021	II-06-2-483/2021	Општинска управа Кучево	511 - Зграде и грађевински објекти	90	4.200.000,00
29.12.2021	II-06-2-493/2022	Председник општине	414 - Социјална давања запосленима	13б	40.000,00
30.12.2021	II-06-2-495/2022	ОШ Угрин Бранковић Кучево	463 - Донације и трансфери осталим нивоима власти	99	50.000,00
30.12.2021	II-06-2-495/2022	ОШ Угрин Бранковић Кучево	463 - Донације и трансфери осталим нивоима власти	99	10.000,00
30.12.2021	II-06-2-495/2022	ОШ Угрин Бранковић Кучево	463 - Донације и трансфери осталим нивоима власти	99	230.000,00
УКУПНО					**14.774.660,29**

2. СТАЛНА БУЏЕТСКА РЕЗЕРВА

Планирано Одлуком о буџету	200.000,00
Утрошено из сталне резерве	0,00
Неутрошена стална резерва	200.000,00

30.06.2022. године

ОПШТИНА КУЧЕВО
Светог Саве 76
ЈБКЈС 05581
Број: 401-4/2021

На основу Правилника о начину припреме, састављања и подношења финансијских извештаја корисника буџетских средстава, корисника средстава организација за обавезно социјално осигурање и буџетских фондова (Сл.гласник РС, br. 18/2015, 104/2018, 151/2020, 8/2021, 41/2021, 130/2021 и 17/2022) достављамо:

ИЗВЕШТАЈ О ГАРАНЦИЈАМА ДАТИМ У ТОКУ ФИСКАЛНЕ 2021. ГОДИНЕ

У периоду од 01.01.2021. до 31.12.2021. године није било датих гаранција од стране Општине Кучево.

Датум: 30.06.2022. године

Извештај саставио
ОПШТИНА КУЧЕВО

Одговорно лице

Светог Саве 76
ЈБКЈС 05581
Број: 401-4/2021

На основу Правилника о начину припреме, састављања и подношења финансијских извештаја корисника буџетских средстава, корисника средстава организација за обавезно социјално осигурање и буџетских фондова (Сл.гласник РС, br. 18/2015, 104/2018, 151/2020, 8/2021, 41/2021, 130/2021 и 17/2022) достављамо:

ИЗВЕШТАЈ О ПРИМЉЕНИМ ДОНАЦИЈАМА И ЗАДУЖЕЊУ НА ДОМАЋЕМ И СТРАНОМ ТРЖИШТУ НОВЦА И КАПИТАЛА
И ИЗВРШЕНИМ ОТПЛАТАМА ДУГОВА
У ПЕРИОДУ ЈАНУАР-ДЕЦЕМБАР 2021. ГОДИНЕ

1. У периоду јануар-децембар 2021. године Општина Кучево примила је следеће донације:

   - Програм подршке ЕУ инклузији Рома – за израду Пројектно техничке документација за насеље Бродица дониран је износ од 714.000,00 динара.
   - Дунав осигурање Београд по основу Уговора бр. 197055 ид 21.09.2021. године донирао је Туристичкој организацији износ од 30.000,00 динара за куповину дрона за снимање туристичких локалитета.
   - ДДОР осигурање Нови Сад по основу Уговора бр.1498 од 07.12.2021. донирао је средства у износу од 14.000,00 динара за уређење простора по новим основама програма „Године узлета“.

2. Општина Кучево у периоду јануар-децембар 2021.године није кредитно задужена.

Датум: 30.06.2022. године

Извештај саставио

Одговорно лице

Извештај о реализацији укупних средстава буџета по корисницима, програмима, пројектима,функцијама, економским класификацијама и изворима

Раздео	Глава	Програм	Функција	Прог.активност	Позиција	Екон. кл.	ОПИС	Приходи			Сопствени приходи корисника			Остали приходи корисника		
								План I-XII 2021	Извршење I-IX 2021	%	План I-XII 2021	Извршење I-IX 2021	%	План I-XII 2021	Извршење I-IX 2021	%
1	2	3	4	5	6	7	8	9	10	11	12	13	14	15	16	17
1	1.01						**СКУПШТИНА ОПШТИНЕ**									
		2101					**Програм 16-Политички систем локалне самоуправе**									
			110				**Извршни и законодавни органи**									
							Програмска активност 0001- Функционисање									
				2101-0001			**скупштине**									
					1	411	Плате и додаци запослених	1.530.000,00	1.519.420,98	99,31						
					2	412	Социјални доприноси на терет послодавца	258.000,00	252.956,64	98,05						
					2а	414	Социјална давања запосленима	45.000,00	44.444,44	98,77						
					3	416	Награде, бонуси и остало	72.000,00	48.742,12	67,70						
					4	422	Трошкови путовања	3.000,00	-	-						
					5	423	Услуге по уговору	2.330.000,00	2.210.322,97	94,86						
					6	426	Материјал	150.000,00	130.808,02	87,21						
					7	481	Дотације невладиним организацијама	225.000,00	187.336,49	83,26						
							Укупно функција 110:	4.613.000,00	4.394.031,66	95,25	-			-		
			160				**ОДРЖАВАЊЕ ИЗБОРА**									
							Опште јавне услуге које нису класификоване									
							на другом месту									
				2101-0001			Програмска активност 0001- Функционисање скупштине									
					8	416	Награде, бонуси и остало	220.000,00	213.562,88	97,07						
					9	421	Стални трошкови	0,00	0,00							
					10	423	Услуге по уговору	225.000,00	213.226,64	94,77						
					11	426	Материјал	25.000,00	24.080,00	96,32						
							Укупно функција 160 :	470.000,00	450.869,52	95,93	-	-	-	-	-	
							Укупно раздео 1	5.083.000,00	4.844.901,18	95,25	-	-	-	-	-	
2	2.01						**ПРЕДСЕДНИК ОПШТИНЕ**									
		2101					**Програм 16-Политички систем локалне самоуправе**									
			110				**Извршни и законодавни органи**									
							Програмска активност 0002- Функционисање									
				2101-0002			**извршних органа**									
					12	411	Плате и додаци запослених	5.000.000,00	4.856.632,82	97,13						
					13	412	Социјални доприноси на терет послодавца	850.000,00	802.851,47	94,45						
					13а	415	Накнаде за запослене	50.000,00	44.921,96	89,84						
					13б	414	Социјална давања запосленима	490.000,00	485.947,96	99,17						
					14	421	Стални трошкови	780.000,00	733.459,77	94,03						
					15	422	Трошкови путовања	15.000,00	7.071,00	47,14						
					16	423	Услуге по уговору	9.353.000,00	8.481.276,59	90,68						
							У оквиру ове апропријације 1.000.000,00 је намењено за информисање путем јавног конкурса									
					17	425	Текуће поправке и одржавање	80.000,00	75.717,52	94,65						
					18	426	Материјал	730.000,00	393.134,87	53,85						
					19	481	Дотације невладиним организацијама -јавно информ̃ис	-	-							
					20	482	Порези, обавезне таксе и казне	90.000,00	65.514,00	72,79						
							Укупно функција 110 и главу 2.01:	17.438.000,00	15.946.527,96	91,45	-			-		
							Укупно раздео 2	17.438.000,00	15.946.527,96	91,45	-			-		
3	3						**ОПШТИНСКО ВЕЋЕ**									
		2101					**Програм 16-Политички систем локалне самоуправе**									
			110				**Извршни и законодавни органи**									
							Програмска активност 0002- Функционисање									
				2101-0002			**извршних органа**									
					21	411	Плате и додаци запослених	2.470.000,00	2.426.498,61	98,24						
					22	412	Социјални доприноси на терет послодавца	406.000,00	404.011,94	99,51						
					22а	414	Социјална давања запосленима	98.000,00	88.888,88	90,70						
					23	415	Накнаде за запослене	10.000,00	5.223,56	52,24						
					24	422	Трошкови путовања	10.000,00	-	-						
					25	423	Услуге по уговору	2.200.000,00	2.140.541,20	97,30						
							Укупно функција 110 и главу 3.01:	5.194.000,00	5.065.164,19	97,52	-			-		
							Укупно раздео 3:	5.194.000,00	5.065.164,19	97,52	-			-		
4	4.01						**ОПШТИНСКО ЈАВНО ПРАВОБРАНИЛАШТВО**									
		0602					**Програм 15-Опште услуге локалне самоуправе**									
			330				**Судови**									
							Програмска активност 0004- Општинско јавно									
				0602-0004			**правобранилаштво**									
					26	411	Плате и додаци запослених	1.120.000,00	1.016.478,87	90,76						
					27	412	Социјални доприноси на терет послодавца	190.000,00	156.113,11	82,16						
					27а	414	Социјална давања запосленима	49.000,00	47.444,44	96,83						
					28	415	Накнаде за запослене	63.000,00	61.802,80	98,10						
					29	423	Услуге по уговору	50.000,00	-	-						
					30	426	Материјал	50.000,00	42.490,00	84,98						
					31	482	Порези, обавезне таксе и казне	100.000,00	63.750,00	63,75						
					32	483	Новчане казне по решењу судова	50.000,00	-	-						
					32а	485	Накнада штете за повреде или штету нанету од државни	1.025.000,00	1.022.100,00	99,72						
							Укупно функција 330 и главу 4.01:	2.697.000,00	2.410.179,22	89,37	-	-		-	-	
							Укупно раздео 4	2.697.000,00	2.410.179,22	89,37	-			-		
5							**ОПШТИНСКА УПРАВА**									
	5.01	0602					**Програм 15-Опште услуге локалне самоуправе**									
			130				**Опште услуге**									
							Програмска активност 0001- Функционисање									
				0602-0001			**локалне самоуправе**									
					33	411	Плате и додаци запослених	47.285.000,00	46.633.743,29	98,62						
					34	412	Социјални доприноси на терет послодавца	7.800.000,00	7.764.390,62	99,54						
					35	413	Накнаде у натури	70.000,00	60.452,40	86,36						
					36	414	Социјална давања запосленима	4.800.000,00	4.433.086,64	92,36				117.000,00	54.056,29	46,20
					37	415	Накнаде за запослене	1.100.000,00	1.069.685,76	97,24				-	-	
					38	416	Награде, бонуси и остало	872.000,00	855.031,85	98,05						
					39	421	Стални трошкови	5.600.000,00	5.234.231,36	93,47						
					40	422	Трошкови путовања	120.000,00	102.193,29	85,16						
					41	423	Услуге по уговору	12.543.000,00	10.275.718,08	81,92						
					42	424	Специјализоване услуге	1.100.000,00	549.503,85	49,95						
					43	425	Текуће поправке и одржавање	930.000,00	674.613,81	72,54						
					44	426	Материјал	2.670.000,00	2.256.116,01	84,50						
					45	444	Пратећи трошкови задуживања	5.400,29	-	-						
							Остале текуће дотације по Закону- у Оквиру ове апропријације су и чланарине за СКГО,									
					46	465	Налед и РРА	1.000.000,00	798.591,84	79,86						
					47	482	Порези, обавезне таске и казне	1.100.000,00	139.825,85	12,71						
					47а	511	Зграде и грађевински објекти	450.000,00	185.013,49							
					48	512	Машине и опрема	1.400.000,00	1.169.880,00	83,56						
					49	541	Земљиште	5.280.000,00	4.478.657,89	84,82						

				Програмска активност 0009- Текућа буџетска резерва								
		0602-0009										
		50	499	Средства резерве	860.339,71		-					
				Програмска активност 0010- Стална буџетска резерва								
		0602-0010										
		51	499	Средства резерве	200.000,00		-					
				Укупно за функцију 130	95.185.740,00	86.680.736,03	91,06	-		117.000,00	54.056,29	46,20
	170			**Трансакције јавног дуга**								
		0602-0003										
				Програмска активност 0003- Сервисирање јавног дуг								
		53	441	Отплата камата	-	-						
		53а	444	Пратећи трошкови задуживања	-	-						
		54	621	Издаци за отплату главнице дуга	-	-						
				Укупно за функцију 170	-	-						
				Извори финансирања:								
			01	Приходи из буџета	95.185.740,00	86.680.736,03	91,06					
			13	Нераспоређени вишак прихода из ранијих година						117.000,00	54.056,29	46,201957
		0602-5001		**Пројекат -Унапређење и модернизација рада ЈЛС и осавремењавање информационих технологија у општини Кучево**								
		51 а	423	Услуге по уговору	-	-				1.620.000,00	1.620.000,00	100,00
		51 е	426	Материјал	-	-				166.920,00	166.920,00	100
		51 ц	512	Машине и опрема	678.040,00	-	-			1.905.080,00	1.905.080,00	100
		51 д	515	Нематеријална имовина	-	-				1.008.000,00	1.008.000,00	100
				Укупно за 0602-5001	678.040,00	-	-			4.700.000,00	4.700.000,00	100
				Извори финансирања:								
			01	Општи приходи и примања буџета	678.040,00							
			07	Трансфери од других нивоа власти						4.700.000,00	4.700.000,00	100
	133			**Остале опште услуге**								
				Програмска активност 0007- Функционисање националних савета националних мањина								
		0602-0007										
		52	481	Дотације националним мањинама	400.000,00	400.000,00	100,00			-	-	
				Укупно за функцију 133	400.000,00	400.000,00	100,00			-	-	
	840			**ДОТАЦИЈЕ НЕВЛАДИНИМ ОРГАНИЗАЦИЈАМА**								
				Програмска активност 0001- Функционисање локалне самоуправе								
		0602-0001										
		53	481	Ова апропријација користиће се за дотације невладиним организацијама и удружењима грађана	2.910.000,00	2.735.971,01	94,02					
				Укупно за функцију 840	2.910.000,00	2.735.971,01	94,02	-		-		
				ОПШТИНСКИ ШТАБ ЗА ВАНРЕДНЕ СИТУАЦИЈЕ								
	220			**Цивилна одбрана**								
				Програмска активност 0014- Управљање у ванредним ситуацијама								
		0602-0014										
		54	423	Услуге по уговору	550.000,00	364.800,00	66,33					
		55	424	Специјализоване услуге	2.750.000,00	2.717.742,80	98,83					
		56	426	Материјал	100.000,00	-	-					
		56 а	485	Накнада штете	120.000,00	-	-					
		57	511	Зграде и грађевински објекти	-	-						
				Укупно функција 250	3.520.000,00	3.082.542,80	87,57	-	-	-	-	
				Укупно Програм 15	102.693.780,00	92.899.249,84	90,46	-	-	4.817.000,00	4.754.056,29	98,693301
	1101			**Програм 1-Урбанизам и просторно планирање**								
	620			Развој заједнице-								
				Програмска активност 0001 - Просторно и урбанистичко планирање								
		1101-0001										
		58	416	Награде, бонуси и остало	550.000,00	429.775,15	78,14			-	-	
		59	423	Услуге по уговору	1.273.000,00	888.649,36	69,81			-	-	
		60	511	Зграде и грађевински објекти	1.002.000,00	368.160,00	36,74			-	-	
				Укупно ПА3:	2.825.000,00	1.686.584,51	59,70			-	-	
				Програмска активност 0003 - Управљање грађевинским земљиштем								
		1101-0003										
		61	424	Специјализоване услуге	-	-				-	-	
				Укупно ПА3:	-	-				-	-	
				Програмска активност 0005 - Остваривање јавног интереса у одржавању зграда								
		1101-0005										
		62	481	Дотација осталим непрофитним организацијама	1.650.000,00	-	-			-	-	
				Укупно ПА5:	1.650.000,00	-	-			-	-	
				Пројекат - Уређење земљишта за изградњу зграде за становање избеглих лица								
		1101-5001										
		62/1	541	Земљиште	833.000,00	832.776,00	99,97					
				Укупно Пројекат 1:	833.000,00	832.776,00	99,97					
				Пројекат-Куповина сеоске куће са окућницом								
		1101-5002										
		62 /3	472	Накнаде за социјалну заштиту из буџета	-	-				1.196.494,00	1.196.494,00	100,00
				Укупно Пројекат 1:	-	-				1.196.494,00	1.196.494,00	100
				Извори финансирања								
			07	Трансфери од других нивоа власти						1.196.494,00	1.196.494,00	100.00
				Програмска активност 0005 - Означавање назива улица, тргова и зграда кућним бројевима								
		1101-0006										
		62б	426	Дотација осталим непрофитним организацијама	-	-				2.380.000,00	-	-
				Укупно ПА6:	-	-		0		2.380.000,00	-	0,00
				Извори финансирања								
			01	Општи приходи и примања буџета	0,00	0,00						
			07	Трансфери од других нивоа власти						2.380.000,00	0,00	-
				Укупно Програм 1	5.308.000,00	2.519.360,51	47,46	-	-	3.576.494,00	1.196.494,00	33,45
	1102			**ПРОГРАМ 2- Комунална делатност**								
	640			**Улична расвета**								
				Програмска активност 0001 - Управљање /одржавање јавног осветљења								
		1102-0001										
		63	421	Стални трошкови	6.100.000,00	5.118.375,53	83,91					
		64	425	Текуће поправке и одржавање осталих објеката	7.210.000,00	6.055.899,60	83,99					
		77а	511	Зграде и грађевински објекти	-	-						
				Укупно за функцију 640 и ПА 0001:	13.310.000,00	11.174.275,13	83,95	-		-		
	540			**Заштита биљног и животињског света**								
				Програмска активност 0002- Одржавање јавних зелених површина								
		1102-0002										
		65	424	Специјализоване услуге	6.163.000,00	6.161.803,00	99,98					
				Укупно за функцију 540:	6.163.000,00	6.161.803,00	99,98	-	-	-	-	
				Програмска активност 0004- Зоохигијена								
		1102-0004										
		66	424	Специјализоване услуге	90.000,00	89.610,00	99,57					
		67	485	Накнада штете	800.000,00	660.000,00	82,50					
				Укупно за функцију 540:	890.000,00	749.610,00	84,23	-	-	-	-	
	510			**Управљање отпадом-чистоћа**								
				Програмска активност 0003- Одржавање чистоће на површинама јавне намене								
		1102-0003										

		68	421	Стални трошкови (услуге чишћења)	7.250.000,00	6.279.479,62	86,61							
				Укупно за функцију 510:	7.250.000,00	6.279.479,62	86,61	-			-			
	630			**Водоснабдевање**										
				Програмска активност 0008 - Управљање и снабдевање водом за пиће										
	1102-0008													
		69	424	Специјализоване услуге	345.000,00	240.000,00	69,57							
		70	425	Текуће поправке и одржавање -водоводи	1.000.000,00	994.712,40	99,47							
		71	512	Машине и опрема	1.050.000,00	1.046.340,00	99,65							
				Пројекат - "Поуздано и сигурно водоснабде-вање за становништво Кучева"										
	1102-5001													
		71а	421	Стални трошкови	-	-					9.500,00	8.917,71	93,87	
		72	511	Зграде и грађевински објекти	4.369.000,00	4.368.346,81	99,99				43.500,00	43.208,00	99,33	
				Укупно за Пројекат 5001:	4.369.000,00	4.368.346,81	99,99	-			53.000,00	52.125,71	98,35	
				Извори финансирања за пројекат 1102-5001:										
			01	Општи приходи и примања буџета	4.369.000,00	4.368.346,81	99,99							
			15	Пренета неутрошена средства за посебне намене							53.000,00	52.125,71	98,35	
	1102-5002			**Пројекат-Водоснабдевање у насељу Раброво**										
		73	511	Зграде и грађевински објекти	774.000,00	774.000,00	100,00				-	-		
				Укупно за Пројекат 2:	774.000,00	774.000,00	100,00	-	-		-	-		
				Укупно за функцију 630:	7.538.000,00	7.423.399,21	98,48	-	-		53.000,00	52.125,71	98,35	
	520			**Управљање отпадним водама**										
				Пројекат-Програм подршке ЕУ инклузији Рома - Пројектно техничка документација за насеље Бродица										
	1102-5003													
		73а	424	Специјализоване услуге	34.000,00	33.867,76	99,61							
		74	511	Зграде и грађевински објекти	231.000,00	231.000,00	100,00				819.000,00	714.000,00	87,18	
				Укупно за Пројекат 5003:	265.000,00	264.867,76	99,95	-	-		819.000,00	714.000,00		
				Извори финансирања										
			01	Општи приходи и примања буџета	265.000,00	264.867,76	99,95							
			06	Донације од међународних организација							819.000,00	714.000,00	87,18	
				Укупно Програм 2	35.416.000,00	32.053.434,72	90,51	-	-	-	872.000,00	766.125,71	87,86	
	1501			**Програм 3-Локални економски развој**										
	411			Општи економски и комерцијални послови										
		1501-0003		**Програмска активност 0002-Мере активне политике**										
		75	423	Услуге по уговору	700.000,00	514.506,21	73,50							
		76	454	Субвенције за запошљавање	12.760.000,00	12.754.664,00	99,96							
		77	511	Зграде и грађевински објекти-за учешће у пројектима и пројектну документацију	7.330.000,00	6.406.011,66	87,39				6.900.000,00	6.900.000,00	100,00	
				Укупно ПА 3	20.790.000,00	19.675.181,87	94,64	-	-		6.900.000,00	6.900.000,00		
				Извори финансирања										
			01	Приход буџета	20.790.000,00	19.675.181,87	94,64							
			07	Трансфери од других нивоа власти							6.900.000,00	6.900.000,00	100,00	
	412			**Општи послови по питању рада**										
		1501-0002		**Програмска активност 0002-Мере активне политике запошљавања**										
		78	464	Дотације Националној служби за запошљавање	2.400.000,00	2.400.000,00	100,00							
				Укупно ПА 2	2.400.000,00	2.400.000,00	100,00	-	-	-	-	-	-	
				Укупно Програм 3	23.190.000,00	22.075.181,87	95,19	-	-		6.900.000,00	6.900.000,00	100,00	
				Буџетски Фонд за развој пољопривреде										
	0101			**Програм 5-Пољопривреда и рурални развој**										
	421			**Пољопривреда**										
				Програмска активност 0001 - Подршка за спровођење пољопривредне политике у локалној заједници										
		0101-0001												
		78 а	425	Текуће поправке и одржавање осталих објеката	220.000,00	-	-							
		79	451	Субвенције јавним нефинансијским организацијама	1.100.000,00	984.000,00	89,45							
				Програмска активност 0002 - Мере подршке руралном развоју										
		0101-0002												
		80	422	Трошкови путовања	100.000,00	40.770,00	40,77							
		81	423	Услуге по уговору	200.000,00	104.473,96	52,24							
		82	426	Материјал	100.000,00	6.556,00	6,56							
		83	451	Субвенције јавним нефинансијским организацијама	5.300.000,00	5.123.841,29	96,68							
		84	454	Субвенције приватним предузећима	500.000,00	500.000,00	100,00							
		85	481	Дотације НВО	-	-								
		0101-4001		**Пројекат "Млади фармер"**										
		85в	421	**Стални трошкови**							4.000,00	30,00		
		85а	423	Услуге по уговору	329.196,00	329.196,00	100,00				-	-		
		85б	511	Зграде и грађевински објекти	140.544,00	140.544,00	100,00				-	-		
				Укупно за Пројекат 1:	469.740,00	469.740,00	100,00	-	-		4.000,00	30,00	0,75	
				Укупно за функцију 421 и Програм 5:	7.989.740,00	7.229.381,25	90,48	-	-		4.000,00	30,00	0,75	
				Буџетски Фонд за заштиту животне средине										
	0401			**Програм 6-Заштита животне средине**										
	560			**Заштита животне средине**										
				Програмска активност 0001-Управљање заштитом животне средине и природних вредности										
		0401-0001												
		86	424	Специјализоване услуге	1.500.000,00	1.302.059,00	86,80				1.207.220,00	1.207.197,20		
		86 а	451	Субвенције јавним нефинансијским организацијама	1.200.000,00	1.200.000,00	100,00							
		87	512	Машине и опрема	700.000,00	666.000,00	95,14				-	-		
				Укупно за Буџетски фонд	3.400.000,00	3.168.059,00	93,18	-			1.207.220,00	1.207.197,20		
				Извори финансирања										
			01	Приход буџета	3.400.000,00	3.168.059,00	93,18							
			07	Трансфери од других нивоа власти							1.207.220,00	1.207.197,20		
		0401-5001		**Пројекат-Пројектно-техничка документација за пројекат "Чиста Србија"**			98,63							
		87а	511	Зграде и грађевински објекти	1.070.000,00	1.055.362,85	98,63							
				Укупно за 0401-5001	1.070.000,00	1.055.362,85	98,63	-	-		-	-		
	520			**Управљање отпадним водама**										
				Програмска активност 0004-Управљање отпадним водама										
		0401-0004												
		87б	425	Специјализоване услуге	899.034,00	530.034,00	58,96				-	-		
				Укупно за 0401-0004	899.034,00	530.034,00	58,96	-			-	-		
				Укупно Програм 6	5.369.034,00	4.753.455,85	88,53	-	-		1.207.220,00	1.207.197,20	100,00	
	701			**Програм 7- Организација саобраћаја и саобраћајна инфраструктура**										
	451			**Локални путеви и улице**										
				Програмска активност 0001-Одржавање саобраћајне инфраструктуре										
		0701-0002												
		88	423	Услуге по уговору	2.500.000,00	956.145,53	38,25	-	-		-	-		
		89	425	Текуће поправке и одржавање осталих објеката	28.330.000,00	21.672.688,32	76,50	-	-		-	-		
		90	511	Зграде и грађевински објекти	9.048.000,00	9.001.753,45	99,49	-	-		7.094.000,00	6.217.000,00	87,64	
		91	512	Машине и опрема	7.673.000,00	7.672.515,60	99,99	-	-		-	-		

				Програмска активност 0004-Јавни градски и приградски превоз путника								
		0701-0004										
		92	454	Субвенције приватним предузећима-литас	985.000,00	984.500,00	99,95					
				Укупно за функцију 451:	48.536.000,00	40.287.602,90	83,01	-	-	7.094.000,00	6.217.000,00	87,64
				Извори финансирања								
			01	Општи приходи и примања буџета	48.536.000,00	40.287.602,90	83,01					
			07	Трансфери од других нивоа власти						1.500.000,00	623.000,00	
			13	Нераспоређени вишак прихода из ранијих година						11.450.000,00	5.594.000,00	48,86
	360			**Јавни ред и безбедност некласификован на другом месту**								
		0701-4001		**Пројекат-Програм за унапређење безбедности на путевима**								
		93	423	Услуге по уговору	-	-						
		94	424	Специјализоване услуге	415.000,00	415.000,00	100,00					
		95	425	Текуће поправке и одржавање осталих објеката	-	-						
		95а	426	Материјал	-	-						
		96	472	Накнаде за социјалну заштиту из буџета	400.000,00	399.360,00	99,84					
		97	512	Зграде и грађевински објекти	600.000,00	576.000,00	96,00					
		97а	515	Нематеријална имовина	990.000,00	989.500,00	99,95					
				Укупно за 0701-4001:	2.405.000,00	2.379.860,00	98,95	-		-		
				Пројекат-Набавка минибуса за потребе превоза сеоског становништва у општини Кучево								
	451	**0701-5001**										
		97 б	512	Машине и опрема	100.000,00	-	-			6.868.667,00	-	-
				Укупно за 0701-5001	100.000,00	-	-	-	-	6.868.667,00	-	-
				Извори финансирања								
			01	Општи приходи и примања буџета	100.000,00	0,00	-					
			07	Трансфери од других нивоа власти						6.868.667,00		
				Укупно за Програм 7:	51.041.000,00	42.667.462,90	83,59	-	-	13.962.667,00	6.217.000,00	44,53
	2001			**Програм 8-Предшколско васпитање и образовање**								
	911			**Предшколско образовање**								
		2001-5001		**Пројекат - Пројектна документација за нови објекат Вртића у насељу Дубока**								
		98	511	Зграде и грађевински објекти								
				Укупно за 2001-5001	-	-		-	-	-	-	
		2001-5002		**Пројекат-Реконструкција и опремање кухиње и вешераја**								
		98 а	512	Машине и опрема	-	-				10.300.000,00	-	-
				Укупно за 2001-5001	-	-		-	-	10.300.000,00	-	-
				Извори финансирања								
			07	Трансфери од других нивоа власти	0,00	0,00				10.300.000,00		
				Укупно за Програм 8	-	-		-	-	**10.300.000,00**	-	-
	2002			**ПРОГРАМ 9 -Основно образовање**								
	912			**Основно образовање**								
				Програмска активност 0001 - Функционисање основних школа								
		2002-0001										
		99	463	Донације и трансфери осталим нивоима власти	62.019.500,00	59.085.700,11	95,27					
				ОШ "Утрин Бранковић"Кучево								
			4631	Текући трансфери осталим нивоима власти	27.609.000,00	27.009.068,27	97,83					
				- Накнаде за превоз запослених	2.560.000,00	2.555.437,14	99,82					
				- Социјална давања	280.000,00	278.038,89	99,30					
				- награде и бонуси	679.000,00	678.083,24	99,86					
				- Стални трошкови	8.500.000,00	8.430.161,76	99,18					
				- Трошкови путовања	30.000,00	-	-					
				-Превоз ученика	11.360.000,00	11.342.084,00	99,84					
				- Услуге по уговору	620.000,00	280.383,10	45,22					
				- Специјализоване услуге	360.000,00	327.282,00	90,91					
				- Текуће поправке и одржавање	770.000,00	691.988,40	89,87					
				- Материјал	690.000,00	678.954,31	98,40					
				Накнада за децу по Општинским одлукама	1.730.000,00	1.727.547,40	99,86					
				- Порези, обавезне таксе и казне	30.000,00	19.108,03	63,69					
			4632	Капитални трансфери осталим нивоима власти	806.000,00	803.390,00	99,68					
				- Зграде и грађевински објекти	576.000,00	576.000,00	100,00					
				- Машине и опрема	230.000,00	227.390,00	98,87					
				Укупно:	28.415.000,00	27.812.458,27	97,88	-		-		
				ОШ "Слободан Јовић" Волуја								
			4631	Текући трансфери осталим нивоима власти	13.472.500,00	12.857.985,16	95,44					
				- Накнаде за запослене	2.455.000,00	2.452.515,03	99,90					
				- Социјална давања	-	-						
				- награде и бонуси	467.000,00	463.376,80	99,22					
				- Стални трошкови	3.315.000,00	2.914.673,21	87,92					
				- Трошкови путовања	5.500,00	5.500,00	100,00					
				- Превоз ученика	5.200.000,00	5.189.822,06	99,80					
				- Услуге по уговору	282.000,00	200.730,00	71,18					
				- Специјализоване услуге	59.000,00	47.400,00	80,34					
				- Текуће поправке и одржавање	283.000,00	282.040,94	99,66					
				- Материјал	542.000,00	512.716,33	94,60					
				Накнада за децу по Општинским одлукама	800.000,00	726.865,00	90,86					
				- Порези, обавезне таксе и казне	64.000,00	62.345,79	97,42					
			4632	Капитални трансфери осталим нивоима власти	841.000,00	840.654,16	99,96					
				- Зграде и грађевински објекти	700.000,00	699.880,00	99,98					
				- Машине и опрема	141.000,00	140.774,16	99,84					
				Укупно :	14.313.500,00	13.698.639,32	95,70	-		-		
				ОШ "Вељко Дугошевић" Турија								
			4631	Текући трансфери осталим нивоима власти	7.241.000,00	5.789.304,09	79,95					
				- Накнаде за запослене	1.500.000,00	1.343.443,42	89,56					
				- Социјална давања	30.000,00	-	-					
				- Награде и бонуси	346.000,00	345.099,33	99,74					
				- Стални трошкови	890.000,00	392.992,21	44,16					
				- Трошкови путовања	10.000,00	-	-					
				- Превоз ученика	3.400.000,00	3.039.605,61	89,40					
				- Услуге по уговору	420.000,00	278.960,00	66,42					
				- Специјализоване услуге	30.000,00	26.400,00	88,00					
				- Текуће поправке и одржавање	130.000,00	62.110,00	47,78					
				- Материјал	190.000,00	97.311,36	51,22					
				Накнада за децу по Општинским одлукама	263.000,00	195.900,00	74,49					
				- Порези, обавезне таксе и казне	32.000,00	7.482,16	23,38					
			4632	Капитални трансфери осталим нивоима власти	100.000,00	97.970,00	97,97					
				- Зграде и грађевински објекти	-	-		-		-		
				- Машине и опрема	100.000,00	97.970,00	97,97					
				Укупно:	7.341.000,00	5.887.274,09	80,20	-		-		
				ОШ "Милутин Миланковић" Раброво								
			4631	Текући трансфери осталим нивоима власти	10.610.000,00	10.383.927,35	97,87					
				- Накнада за запослене	1.595.000,00	1.590.678,87	99,73					
				- Социјална давања	75.000,00	73.376,00	97,83					
				- Награде и бонуси	490.000,00	489.312,00	99,86					

				- Стални трошкови	2.900.000,00	2.897.716,45	99,92						
				- Трошкови путовања	100.000,00	89.075,00	89,08						
				-Превоз ученика	3.210.000,00	3.205.157,00	99,85						
				- Услуге по уговору	400.000,00	286.191,45	71,55						
				- Специјализоване услуге	120.000,00	96.734,00	80,61						
				- Текуће поправке и одржавање	650.000,00	645.623,57	99,33						
				- Материјал	750.000,00	732.854,83	97,71						
				Накнада за децу по Општинским одлукама	260.000,00	238.944,15	91,90						
				- Порези, обавезне таксе и казне	60.000,00	38.264,03	63,77						
			4632	Капитални трансфери осталим нивоима власти	890.000,00	878.650,67	98,72						
				- Зграде и грађевински објекти	640.000,00	636.898,67	99,52						
				- Машине и опрема	250.000,00	241.752,00	96,70						
				Укупно :	11.500.000,00	11.262.578,02	97,94	-		-			
				Музичка школа "С. Мокрањац" Пожаревац									
			4631	Текући трансфери осталим нивоима власти	337.000,00	323.950,41	96,13						
				-накнада за запослене	312.000,00	309.183,00	99,10						
				-текуће поправке и одржавање									
				-материјал	25.000,00	14.767,41	59,07						
			4632	Капитални трансфери осталим нивоима власти	113.000,00	100.800,00	89,20						
				Укупно :	450.000,00	424.750,41	94,39	-					
		2002-5001	100	**Пројекат: Пројектна документација за основне школе у Турији и Волуји**									
			511	Зграде и грађевински објекти	-	-							
				Укупно за 2002-5001	-	-		-		-	-		
				Укупно за функцију 912 и Програм 9:	62.019.500,00	59.085.700,11	95,27	-	-	-	-		
2003				**ПРОГРАМ 10-СРЕДЊЕ ОБРАЗОВАЊЕ**									
				Економско-трговинска и машинска школа									
	920			**Средње образовање**									
				Програмска активност 0001 - Функционисање средњих									
		2003-0001		**школа**									
			101 463	Донације и трансфери осталим нивоима власти	5.920.000,00	4.629.948,73	78,21						
			4631	Текући трансфери осталим нивоима власти	5.683.000,00	4.393.248,73	77,31						
				- Накнаде за превоз запослених	1.150.000,00	882.221,10	76,71						
				- Социјална давања	200.000,00	189.813,56	94,91						
				- Јубиларне награде	440.000,00	391.229,55	88,92						
				- Стални трошкови	2.446.000,00	1.978.798,94	80,90						
				- Трошкови путовања	-	-							
				- Услуге по уговору	498.000,00	249.910,48	50,18						
				- Текуће поправке и одржавање	435.000,00	350.257,64	80,52						
				- Материјал	494.000,00	347.687,86	70,38						
				- Порези, обавезне таксе и казне	20.000,00	3.329,60	16,65						
			4632	Капитални трансфери осталим нивоима власти	237.000,00	236.700,00	99,87						
				- Зграде и грађевински објекти	-	-							
				- Машине и опрема	237.000,00	236.700,00	99,87	-					
		2003-4001	102	**Пројекат Ученичког парламента - Надстрешница у дворишту средње школе**									
			425	Текуће поправке и одржавање осталих објеката									
				Укупно за функцију 920 и Програм 10:	5.920.000,00	4.629.948,73	78,21	-		-	-		
0901				**Програм 11- СОЦИЈАЛНА И ДЕЧИЈА ЗАШТИТА**									
	090			**Социјална заштита некласификована на другом месту**									
		0901-0001		**Програмска активност 0001 - Социјалне помоћи**									
			103 472	Накнаде за социјалну заштиту из буџета	400.000,00	198.039,00	49,51			1.200.000,00	1.200.000,00	100,00	
				-Комесаријат за избеглице									
	040			**Породица и деца**									
		0901-0006		**Програмска активност 0006 - Подршка деци и породи**									
			104 472	Накнаде за социјалну заштиту из буџета	3.800.000,00	3.751.000,00	98,71						
				Ова апропријација користиће се за :									
				-родитељски додатак									
				-друга социјална давања у складу са Ослуком									
			105 472	Накнада за социјалну заштиту из буџета-студентске стипендије	4.300.000,00	3.873.147,50	90,07						
	090			**Социјална заштита некласификована на другом месту**									
		0901-4001		**Пројекат - "Лични пратилац детета и ученика"**									
			106 472	Накнада за социјалну заштиту из буџета	500.000,00	499.482,17	99,90						
				Укупно за функцију:	9.000.000,00	8.321.668,67	92,46	-	-	1.200.000,00	1.200.000,00	100,00	
				Извори финансирања									
			01	Општи приходи и примања буџета	9.000.000,00	8.321.668,67	92,46						
			15	Пренета неутрошена средства донација из ранијих година						1.200.000,00	1.200.000,00	100,00	
	020			**Старост**									
		0901-4002		**Пројекат - "Помоћ у кући за старија лица"**									
			107 472	Накнада за социјалну заштиту из буџета	2.728.236,00	2.728.236,00	100,00			2.101.764,00	2.101.764,00	100,00	
				Укупно за функцију 020:	2.728.236,00	2.728.236,00	100,00	-		2.101.764,00	2.101.764,00	100,00	
				Извори финансирања									
			01	Општи приходи и примања буџета	2.728.236,00	2.728.236,00	100,00						
			07	Трансфери од других нивоа власти						2.101.764,00	2.101.764,00	100,00	
				Центар за социјални рад									
	070			**Социјална помоћ угроженом становништву**									
				Програмска активност 0009 - Функционисање									
		0901-0009		**локалних установа социјалне заштите**									
			108 463	Донације и трансфери осталим нивоима власти	19.739.000,00	17.796.528,87	90,15922						
			4631	Текући трансфери осталим нивоима власти	18.990.000,00	17.050.688,87	89,79	-		-			
				Плате и додаци запослених	1.100.000,00	992.973,84	90,27						
				Социјални доприноси на терет послодавца	200.000,00	165.330,14	82,67						
				накнаде за запослене	30.000,00	24.478,83	81,60						
				- Стални трошкови	550.000,00	476.893,14	86,71						
				- Трошкови путовања	-	-							
				- Услуге по уговору	3.780.000,00	3.378.799,08	89,39						
				- Текуће поправке и одржавање	80.000,00	49.950,00	62,44						
				- Материјал	220.000,00	220.000,00	100,00						
				- Накнаде за социјалну заштиту из буџета	13.000.000,00	11.742.263,84	90,33						
				- Порези, обавезне таксе и казне	30.000,00	-	-						
			4632	Капитални трансфери осталим нивоима власти	749.000,00	745.840,00	99,58	-		-			
				- Зграде и грађевински објекти	499.000,00	499.000,00	100,00						
				- Машине и опрема	250.000,00	246.840,00	98,74						
				Укупно за 070 1 ПА1:	19.739.000,00	17.796.528,87	90,16	-		-	-		
				Укупно за функцију 070:	19.739.000,00	17.796.528,87	90,16	-	-	-	-		
	840			**ДОТАЦИЈЕ НЕВЛАДИНИМ ОРГАНИЗАЦИЈАМА**									
		0901-0005		**Програмска активност 0005-Активности Црвеног кр**									
			109 481	Дотације Црвеном крсту	800.000,00	800.000,00	100,00						
				Укупно за функцију 840:	800.000,00	800.000,00	100,00	-		-	-		
				Укупно за Програм 11:	32.267.236,00	29.646.433,54	91,88	-	-	3.301.764,00	3.301.764,00	100,00	

1801				**ПРОГРАМ 12-ЗДРАВСТВЕНА ЗАШТИТА**									
				Дом здравља Кучево									
	760			Здравство некласификовано на другом месту									
				Програмска активност 0001 - Функционисање									
		1801-0001		**установа примарне здравствене заштите**									
			110	464	**Дотације ООСО**	19.278.986,00	18.965.730,21	98,38					
				4641	Текуће дотације ООСО	16.488.986,00	16.483.702,51	99,97					
					-плате и додаци запослених	6.860.229,00	6.860.229,30	100,00					
					-социјални доприноси	1.130.757,00	1.130.757,44	100,00					
					-накнада трошкова превоза на посао	284.000,00	283.057,69	99,67					
					-стални трошкови	800.000,00	798.316,80	99,79					
					-услуге по уговору	7.145.000,00	7.142.596,90	99,97					
					-специјализоване услуге	269.000,00	268.744,38	99,90					
					-материјал	-	-						
				4642	Капиталне дотације ООСО	2.790.000,00	2.482.027,70	88,96					
					- машине и опрема	870.000,00	563.333,70	64,75					
					- зграде и грађевински објекти	1.920.000,00	1.918.694,00	99,93					
					Укупно за Дом здравља:	19.278.986,00	18.965.730,21	98,38	0,00		0,00	0,00	
			111	511	Зграде и грађевински објекти	-	-						
					Свега Програм 12:	19.278.986,00	18.965.730,21	98,38	0,00	0,00	0,00	0,00	
1201					**ПРОГРАМ 13-РАЗВОЈ КУЛТУРЕ**								
	820				Услуге културе								
					Историјски архив Пожаревац								
		1201-0002			**Програмска активност 0002 -Подстицаји културном и уметничком стваралаштву**								
			112	463	Донације и трансфери осталим нивоима власти	160.000,00	150.000,00	93,75					
					Укупно за ПА 1201-0002	160.000,00	150.000,00	93,75	-		-	-	
		1201-4006			**Пројекат- Организовање манифестације "Михољски сусрети села"**								
			112/а	421	**Стални трошкови**	5.300,00	5.300,00	100,00			70.000,00	70.000,00	100,00
			112/б	423	**Услуге по уговору**	100.000,00	100.000,00	100,00			339.240,00	339.240,00	100,00
			112/ц	426	**Материјал**	-	-				12.210,00	12.210,00	100,00
					Укупно за 1201-4006	105.300,00	105.300,00	100,00	-	-	421.450,00	421.450,00	100,00
					Укупно за функцију 820:	265.300,00	255.300,00	96,23	-		421.450,00	421.450,00	100,00
					Извори финансирања:								
				01	**Општи приходи и примања буџета**	265.300,00	255.300,00	96,23					
				07	**Трансфери од других нивоа власти**						421.450,00	421.450,00	100,00
	840				**ДОТАЦИЈЕ НЕВЛАДИНИМ ОРГАНИЗАЦИЈАМА**								
					Програмска активност 0003- Унапређење система очувања и представљања културно- историјског наслеђа								
		1201-0003											
			113	481	Дотације верским организацијама	2.200.000,00	2.200.000,00	100,00					
					Укупно за функцију 840:	2.200.000,00	2.200.000,00	100,00	-		-	-	
					Укупно Програм 13	2.465.300,00	2.455.300,00	99,59	-	-	421.450,00	421.450,00	100,00
1301					**ПРОГРАМ 14-РАЗВОЈ СПОРТА И ОМЛАДИНЕ**								
	810				**Услуге рекреације и спорта**								
					Програмска активност 0001 - Подршка локалним спортским организацијама, удружењима и савезима								
		1301-0001											
			113а	472	Накнаде за социјалну заштиту из буџета	200.000,00	200.000,00						
			114	481	Дотације невладиним организацијама	19.300.000,00	19.044.337,31	98,68					
					Ова апропријација користиће се за финансирање - спортских клубова и спортских активности - спортског и фудбалског савеза								
			114а	512	Машине и опрема	119.000,00	118.800,00	99,83					
		1301-5001			**Пројекат -Уређење игралишта за децу**								
			114б	424	Специјализоване услуге	1.160.000,00	1.059.480,00	91,33					
			115	511	Зграде и грађевински објекти	-	-						
			115а	513	Остала основан средства	3.493.000,00	3.492.432,00	99,98					
					Укупно за 1301-5001	4.653.000,00	4.551.912,00	97,83	-		-	-	
					Укупно за функцију 810 и Програм 14:	24.272.000,00	23.915.049,31	98,53	-		-	-	
					УКУПНО глава 5.0	377.230.576,00	342.895.688,84	90,90	-	-	45.362.595,00	24.764.117,20	54,59
5.01					**ТУРИСТИЧКА ОРГАНИЗАЦИЈА ОПШТИНЕ КУЧЕВО**								
1502					**Програм 4-Развој туризма**								
	473				**Остале делатности**								
					Програмска активност 0001 - Управљање развојем туризма								
		1502-0001											
			116	411	Плате и додаци запослених	5.450.000,00	5.189.845,25	95,23					
			117	412	Социјални доприноси на терет послодавца	900.000,00	848.080,35	94,23					
			118	414	Социјална давања запосленима	80.000,00	58.000,00	72,50					
			119	415	Накнаде за запослене	180.000,00	161.837,76	89,91			-	-	
			120	421	Стални трошкови	780.000,00	688.636,77	88,29			-	-	
			121	422	Трошкови путовања	20.000,00	2.735,00	13,68	-	-	-	-	
			122	423	Услуге по уговору	9.200.000,00	8.896.609,42	96,70	-	-	-	-	
			123	424	Специјализоване услуге	400.000,00	399.511,00	99,88	-	-	-	-	
			124	425	Текуће поправке и одржавање	190.000,00	184.254,31	96,98	-	-	-	-	
			125	426	Материјал	930.000,00	925.752,47	99,54	-	-	-	-	
			126	482	Порези, обавезне таксе и казне	125.000,00	95.332,00	76,27	-	-	-	-	
			127	511	Зграде и грађевински објекти	-	-		-	-	-	-	
			128	512	Машине и опрема	360.000,00	354.426,00	98,45	-	-	30.000,00	30.000,00	100,00
					Укупно за ПА1:	18.615.000,00	17.805.020,33	95,65	-	-	30.000,00	30.000,00	100,00
					Програмска активност 0002 - Промоција туристичке понуде								
		1502-0002											
			129	423	Услуге по уговору	200.000,00	173.668,00	86,83	-	-			
			130	424	Специјализоване услуге	1.310.000,00	1.233.680,00	94,17	-	-			
			131	426	Материјал	200.000,00	192.368,48	96,18	-	-			
					Укупно за ПА2:	1.710.000,00	1.599.716,48	93,55	-	-	-	-	
				01	**Општи приходи и примања буџета**	20.325.000,00	19.404.736,81	95,47					
				08	**Добровољни трансфери од физичких и правних лица**						30.000,00	30.000,00	100,00
					Свега глава 5.2 и Програм 4:	20.325.000,00	19.404.736,81	95,47	-	-	30.000,00	30.000,00	
5.02					**УСТАНОВА ЗА ДЕЦУ ПРЕДШКОЛСКОГ УЗРАСТА "ДАНЕ"**								
2001					**Програм 8-Предшколско васпитање и образовање**								
	911				**Предшколско образовање**								
					Програмска активност 0001 - Функционисање предшколских установа								
		2001-0001											
			132	411	Плате и додаци запослених	31.733.000,00	31.719.356,78	99,96		-	1.580.000,00	1.550.564,52	98,14
			133	412	Социјални доприноси на терет послодавца	5.395.000,00	5.269.700,34	97,68		-	280.000,00	269.741,48	96,34
			134	413	Накнаде у натури	-	-			-	-	-	
			135	414	Социјална давања запосленима	934.000,00	580.320,00	62,13		-			
			136	415	Накнаде за запослене	920.000,00	911.639,42	99,09		-	-	-	
			137	416	Награде, бонуси и остало	476.000,00	473.782,00	99,53		-	-	-	

		138	421	Стални трошкови	3.970.000,00	3.916.253,75	98,65		-		78.072,00	77.500,00	99,27
		139	422	Трошкови путовања	372.000,00	365.959,64	98,38		-		-	-	
		140	423	Услуге по уговору	6.300.000,00	6.127.812,24	97,27		-		-	-	
		141	424	Специјализоване услуге	330.000,00	317.718,00	96,28		-		-	-	
		142	425	Текуће поправке и одржавање	800.000,00	773.932,50	96,74		-		14.000,00	14.000,00	100,00
		143	426	Материјал	4.100.000,00	3.930.618,39	95,87		-		95.500,00	49.500,00	51,83
		144	482	Порези, обавезне таксе и казне	5.000,00	3.462,00	69,24		-		-	-	
		145	511	Зграде и грађевински објекти	1.862.000,00	1.861.686,20	99,98		-		-	-	
		146	512	Машине и опрема	623.000,00	607.289,71	97,48		-		21.000,00	20.587,29	98,03
				Укупно за функцију 911 и Програм 8:	57.820.000,00	56.859.530,97	98,34	-	-		2.068.572,00	1.981.893,29	95,81
				Извори финансирања									
			01	Општи приходи и примања буџета	57.820.000,00	56.859.530,97	98,34						
			07	Трансфери од других нивоа власти							1.939.500,00	1.869.806,00	96,41
			08	Добровољни трансфери од физичких и правних лица							14.000,00	14.000,00	100,00
			15	Неутрошена средства донација из ранијих година							21.000,00	20.587,29	98,03
			16	Родитељски динар за ванваставне активности							94.072,00	77.500,00	82,38
				Укупно за функцију 911 и Програм 8:	57.820.000,00	56.859.530,97	98,34	-	-		2.068.572,00	1.981.893,29	95,81
5.03	1201			**ПРОГРАМ 13-РАЗВОЈ КУЛТУРЕ И ИНФОРМИСАЊА**									
	820			**Услуге културе**									
				Програмска активност 0001 - Функционисање									
	1201-0001			**локалних установа културе**									
		147	411	Плате и додаци запослених	10.760.000,00	10.258.722,53	95,34	-	-		-	-	
		148	412	Социјални доприноси на терет послодавца	1.796.000,00	1.708.077,31	95,10	-	-		-	21,91	
		149	413	Накнаде у натури	-	-		-	-		-	-	
		150	414	Социјална давања запосленима	436.000,00	387.482,43	88,87	-	-		100.000,00	-	-
		151	415	Накнаде за запослене	265.000,00	219.884,87	82,98	-	-		-	383,00	
		152	416	Награде, бонуси и остало	470.000,00	469.983,56	100,00	-	-		-	-	
		153	421	Стални трошкови	1.895.000,00	1.835.514,75	96,86	2.000,00	2.239,86	111,99	5.000,00	4.080,25	81,61
		154	422	Трошкови путовања	10.000,00	-	-	5.000,00	2.400,00	48,00	5.000,00	-	-
		155	423	Услуге по уговору	31.442.000,00	31.260.486,63	99,42	45.000,00	42.003,31	93,34	200.000,00	200.000,00	100,00
		156	424	Специјализоване услуге	100.000,00	64.680,00	64,68	-	-		-	-	
		157	425	Текуће поправке и одржавање	150.000,00	86.070,00	57,38	-	-		-	-	
		158	426	Материјал	1.268.000,00	1.103.431,62	87,02	9.000,00	540,00	6,00	36.000,00	23.400,00	65,00
		159	482	Порези, обавезне таксе и казне	44.500,00	16.194,00	36,39	-	-		-	-	
		159a	512	Машине и опрема	751.500,00	729.388,12	97,06	-	-		500.000,00	500.000,00	100,00
		159b	515	Нематеријална имовина	210.000,00	210.000,00		-	-		1.060.000,00	1.060.000,00	100,00
				Укупно ПА1:	49.598.000,00	48.349.915,82	97,48	61.000,00	47.183,17	77,35	1.906.000,00	1.787.885,16	93,80
				Извори финансирања									
			01	Општи приходи и примања буџета	49.598.000,00	48.349.915,82	97,48						
			04	Сопствени приходи буџетских корисника				61.000,00	47.183,17	77,35			
			03	Социјални доприноси							100.000,00		
			07	Трансфери од других нивоа власти							1.760.000,00	1.760.000,00	100,00
			13	Нераспоређени вишак прихода из ранијих година							46.000,00	27.885,16	60,62
				Програмска активност 0002 - Јачање културне									
	1201-0002			**продукције и уметничког стваралаштва**									
		160	421	Стални трошкови	10.000,00	5.613,80	56,14	-	-		-	-	
		161	422	Трошкови путовања	20.000,00	2.400,00	12,00	-	-		-	-	
		162	423	Услуге по уговору	625.000,00	505.012,32	80,80	-	-		-	-	
		163	424	Специјализоване услуге	450.000,00	430.000,00	95,56	-	-		-	-	
		164	426	Материјал	185.000,00	125.084,51	67,61	-	-		-	-	
		165	515	Нематеријална имовина	170.000,00	148.209,90		-	-		-	-	
				Укупно ПА2:	1.460.000,00	1.216.320,53	83,31	-	-		-	-	
				Центар за културу "Вељко Дугошевић"									
				Програмска активност 0001 - Функционисање									
	1201-0001			**локалних установа културе**									
		.411.		Плате и додаци запослених	5.560.000,00	5.386.021,43	96,87	-	-		-	-	
		.412.		Социјални доприноси на терет послодавца	926.000,00	896.772,60	96,84	-	-		-	-	
		.413.		Накнаде у натури	-	-		-	-		-	-	
		.414.		Социјална давања запосленима	390.000,00	375.482,43	96,28	-	-		100.000,00	-	-
		.415.		Накнаде за запослене	120.000,00	89.259,14	74,38	-	-		-	-	
		.416.		Награде, бонуси и остало	470.000,00	469.983,56	100,00	-	-		-	-	
		.421.		Стални трошкови	1.810.000,00	1.775.111,61	98,07	2.000,00	1.667,26	83,36	3.000,00	2.959,33	98,64
		.422.		Трошкови путовања	10.000,00	-	-	5.000,00	-	-	5.000,00	-	-
		.423.		Услуге по уговору	22.192.000,00	22.022.863,19	99,24	45.000,00	42.003,31	93,34	-	-	
		.424.		Специјализоване услуге	100.000,00	64.680,00	64,68	-	-		-	-	
		.425.		Текуће поправке и одржавање	80.000,00	72.760,00	90,95	-	-		-	-	
		.426.		Материјал	998.000,00	927.743,22	92,96	5.000,00	-	-	25.000,00	23.400,00	93,60
		.482.		Порези, обавезне таксе и казне	31.000,00	10.796,00	34,83	-	-		-	-	
		.512.		Машине и опрема	700.000,00	677.888,12	96,84	-	-		-	-	
		.515.		Нематеријална имовина	210.000,00	210.000,00	100,00	-	-		1.060.000,00	1.060.000,00	100,00
				Укупно ПА1:	33.597.000,00	32.979.361,30	98,16	57.000,00	43.670,57	76,62	1.193.000,00	1.086.359,33	91,06
				Програмска активност 0002 - Јачање културне									
	1201-0002			**продукције и уметничког стваралаштва**									
		.421.		Стални трошкови	10.000,00	5.613,80	56,14						
		.422.		Трошкови путовања	-	-							
		.423.		Услуге по уговору	455.000,00	408.238,64	89,72						
		.424.		Специјализоване услуге	450.000,00	430.000,00	95,56						
		.426.		Материјал	185.000,00	125.084,51	67,61						
				Укупно ПА2:	1.100.000,00	968.936,95	88,09	-	-		-	-	
				Пројекат -54. смотра изворног народног									
	1201-4001			**стваралаштва Хомољски мотиви 2021**									
		166	421	Стални трошкови	-	-							
		167	422	Трошкови путовања	-	-							
		168	423	Услуге по уговору	-	-							
		169	424	Специјализоване услуге	-	-							
		170	426	Материјал	-	-							
		171	463	Текући трансфери осталим нивоима власти	-	-							
				Укупно Пројекат 4001:	-	-		-	-		-	-	
	1201-4002			**Пројекат -Фестеф 2020**									
		172	421	Стални трошкови		-							
		173	422	Трошкови путовања		-							
		174	423	Услуге по уговору		-							
		175	426	Материјал		-							
				Укупно Пројекат 4002:	-	-		-	-		-	-	
				Пројекат -Фестивал труба Мирослава Милета									
	1201-4003			**Матушића 2021**									
		176	421	Стални трошкови									
		177	422	Трошкови путовања									
		178	423	Услуге по уговору									
		179	424	Специјализоване услуге									
		180	426	Материјал									
				Укупно Пројекат 4003:	-	-		-	-		-	-	
				Пројекат -Истраживање музичко-плесног									
	1201-4004			**фолклорног наслеђа Звижда**									

		181	422	Трошкови путовања		-						
		182	423	Услуге по уговору		-						
		183	426	Материјал		-						
				Укупно Пројекат 4004:	-	-		-	-		-	-	
				Пројекат - Влашке народне приче са преводом на српски језик									
	1201-4005												
		184	423	Услуге по уговору									
				Укупно Пројекат 4005:	-	-		-	-		-	-	
				Извори финансирања									
		15		Неутрошена средства донација из ранијих година	0,00	0,00					0,00		
				Укупно Центар за културу	34.697.000,00	33.948.298,25	97,84	57.000,00	43.670,57	76,62	1.193.000,00	1.086.359,33	91,06
5.04				**Библиотека "Никола Сикимић Максим"**									
				Програмска активност 0001 - Функционисање локалних установа културе									
	1201-0001												
		.411.		Плате и додаци запослених	5.200.000,00	4.872.701,10	93,71	-	-		-	-	
		.412.		Социјални доприноси на терет послодавца	870.000,00	811.304,71	93,25	-	-		-	21,91	
		.414.		Социјална давања запосленима	46.000,00	12.000,00	26,09	-	-		-	-	
		.415.		Накнаде за запослене	145.000,00	130.625,73	90,09	-	-		-	383,00	
		.421.		Стални трошкови	85.000,00	60.403,14	71,06	-	572,60		2.000,00	1.120,92	56,05
		.422.		Трошкови путовања	-	-		-	2.400,00		-	-	
		.423.		Услуге по уговору	9.250.000,00	9.237.623,44	99,87	-	-		200.000,00	200.000,00	100,00
		.425.		Текуће поправке и одржавање	70.000,00	13.310,00	19,01	-	-		-	-	
		.426.		Материјал	270.000,00	175.688,40	65,07	4.000,00	540,00	13,50	11.000,00	-	-
		.482.		Порези, обавезне таксе и казне	13.500,00	5.398,00	39,99	-	-		-	-	
		.512.		Машине и опрема	51.500,00	51.500,00	100,00	-	-		500.000,00	500.000,00	100,00
				Укупно ПА1:	16.001.000,00	15.370.554,52	96,06	4.000,00	3.512,60	87,82	713.000,00	701.525,83	
				Извори финансирања									
		01		Општи приходи и примања буџета	16.001.000,00	15.370.554,52	96,06						
		04		Сопствени приходи буџетских корисника				4.000,00	3.512,60	13,50			
		07		Трансфери од других нивоа власти							700.000,00	700.000,00	100,00
		13		Нераспоређени вишак прихода из ранијих година							13.000,00	1.120,92	8,62
				Програмска активност 0002 - Јачање културне продукције и уметничког стваралаштва									
	1201-0002												
		.422.		Трошкови путовања	20.000,00	2.400,00	12,00	-	-		-	-	
		.423.		Услуге по уговору	170.000,00	96.773,68	56,93	-	-		-	-	
		.515		Нематеријална имовина	170.000,00	148.209,90	87,18	-	-		-	-	
				Укупно ПА2:	360.000,00	247.383,58	68,72	-	-		-	-	
				Укупно за функцију 820 и Програм 13:	51.058.000,00	49.566.236,35	97,08	61.000,00	47.183,17	77,35	1.906.000,00	1.787.885,16	42,31
5.05				**МЕСНЕ ЗАЈЕДНИЦЕ**									
0602				**Програм 15-Локална самоуправа**									
160				**Опште јавне услуге које нису класификоване на другом месту**									
				Програмска активност 0002 - Функционисање месних заједница									
	0602-0002												
		185	411	Плате и додаци запослених	1.246.000,00	1.244.400,41	99,87				-	-	
		186	412	Социјални доприноси на терет послодавца	209.000,00	207.192,69	99,14				-	-	
		186а	414	Социјална давања запосленима	4.000,00	3.000,00	75,00				-	-	
		187	421	Стални трошкови	3.595.390,00	2.033.089,52	56,55				250.000,00	84.322,49	33,73
		188	423	Услуге по уговору	2.618.158,00	2.552.409,89	97,49				-	0,02	
		189	424	Специјализоване услуге	50.000,00	10.500,00	21,00				23.000,00	-	-
		190	425	Текуће поправке и одржавање	3.550.876,00	2.566.899,34	72,29				126.000,00	-	-
		191	426	Материјал	1.486.000,00	707.780,36	47,63				-	-	
		192	482	Порези, обавезне таске и казне	33.000,00	900,00	2,73				2.000,00	490,47	24,52
		193	512	Машине и опрема	262.000,00	227.980,00	87,02				400.000,00	-	-
				Укупно за функцију 160:	13.054.424,00	9.554.152,21	73,19	-	-		801.000,00	84.812,98	10,59
				Извори финансирања									
		01		Општи приходи и примања буџета	13.054.424,00	9.554.152,21	73,19						
		13		Нераспоређени вишак прихода из ранијих година							801.000,00	84.812,98	
				Укупно раздео 5	519.488.000,00	478.280.345,18	92,07	61.000,00	47.183,17	77,35	50.168.167,00	28.648.708,63	57,11
				Укупни расходи:	549.900.000,00	506.547.117,73	92,12	61.000,00	47.183,17	77,35	50.168.167,00	28.648.708,63	57,11

Извештај саставио

ОДГОВОРНО ЛИЦЕ

	Šifra	Naziv				u hiljadama din
JLS	053	OPSTINA KUCEVO	Usvojen budžet za 2021	Tekući budžet za 2021	Izvršenje u 2021	Procenat izvršenja u odnosu na tekući budžet
Program	1101	STANOVANJE, URBANIZAM I PROSTORNO PLANIR/	19.223.000,00	8.884.494,00	3.715.854,51	41,82
Odgovorno lice	Načelnik OU					

Obrazloženje sprovođenja programa u godini izveštavanja:

U 2021 godini pokrenuta je izrada druge imene i dopune Prostornog plana jedinice lokalne samouprave Kučevo, usvajanje odnosno donošenje druge imene i dopune Prostornog plana jedinice lokalne samouprave Kučevo biće realizovano u 2022 godini. Takođe, u 2021 godini pokrenuta je i izrada Plana detaljne regulacije VE "Rakova Bara", realizacija odnosno usvajanje istog očekuje se u toku 2022 godine.

Naziv cilja programa	**Prostorni razvoj u skladu sa planovima**				
Naziv indikatora	Jedinica mere	Bazna vrednost 2020.	Ciljana vrednost u 2021.	Ostvarena vrednost u 2021.	**Obrazloženje odstupanja ostvarene od ciljne vrednosti indikatora**
Procenat pokrivenosti teritorije urbanističkom planskom dokumentacijom	Procenat	100	100	100	-
Izvor verifikacije	Izveštaj korisnika				

Obradila, Slađana Jović

Načelnik OU

	Šifra	Naziv				u hiljadama din
JLS	053	OPSTINA KUCEVO				
Program	1101	STANOVANJE, URBANIZAM I PROSTORNO PLANIRANJE	Usvojen budžet za 2021	Tekući budžet za 2021	Izvršenje u 2021	Procenat izvršenja u odnosu na tekući budžet
Programska aktivnost	0001	Prostorno i urbanističko planiranje	16.223.000,00	2.825.000,00	1.686.584,51	4,85
Odgovorno lice	Načelnik OU					

Obrazloženje sprovođenja programske aktivnosti/projekta u godini izveštavanja

У 2021.години није донет ниједан Плански документ.Финансијско извршење се односи на комисију за планове.

Naziv cilja programske aktivnosti/projekta	**Povećanje pokrivenosti teritorije planskom i urbanističkom dokumentacijom**				
Naziv indikatora	Jedinica mere	Bazna vrednost 2020.	Ciljana vrednost u 2021.	Ostvarena vrednost u 2021.	**Obrazloženje odstupanja ostvarene od ciljne vrednosti indikatora**
Broj usvojenih planova generalne regulacije u odnosu na broj predviđenih planova višeg reda	Broj	2/1	3/1	0	
Izvor verifikacije	Zapisnik komisije za planove				

Обрадила,Слађана Јовић

Načelnik OU

	Šifra	Naziv				
JLS	053	OPSTINA KUCEVO				u hiljadama din
Program	1101	STANOVANJE, URBANIZAM I PROSTORNO PLANIRANJE	Usvojen budžet za 2021	Tekući budžet za 2021	Izvršenje u 2021	Procenat izvršenja u odnosu na tekući budžet
Programska aktivnost	0003	Upravljanje građevinskim zemljištem	1.000.000,00	0,00	0,00	0,00
Odgovorno lice	Načelnik OV					

Obrazloženje sprovodenja programske aktivnosti/projekta u godini izveštavanja

Програмска активност се односи на рушење објекта.У овој години нема реализације.

Naziv cilja programske aktivnosti/projekta	**Израда пројектно техничке документације за Домове културе**				
Naziv indikatora	Jedinica mere	Bazna vrednost 2020.	Ciljana vrednost u 2021.	Ostvarena vrednost u 2021.	**Obrazloženje odstupanja ostvarene od ciljne vrednosti indikatora**
Број урађених пројеката	Broj	0	3	0	-
Izvor verifikacije					

Обрадила, Слађана Јовић

Načelnik OV

	Šifra	Naziv				
JLS	053	OPSTINA KUCEVO				u hiljadama din
Program	1101	STANOVANJE, URBANIZAM I PROSTORNO PLANIRANJE	Usvojen budžet za 2021	Tekući budžet za 2021	Izvršenje u 2021	Procenat izvršenja u odnosu na tekući budžet
Programska aktivnost	0005	Ostvarivanje javnog interesa u održavanju zgrada	2.000.000,00	1.650.000,00	0,00	0
Odgovorno lice	Načelnik OV					

Obrazloženje sprovodenja programske aktivnosti/projekta u godini izveštavanja

Јавни позив није објављен.

Naziv cilja programske aktivnosti/projekta	**Очуванје и унапређење стамбеног фонда**				
Naziv indikatora	Jedinica mere	Bazna vrednost 2020.	Ciljana vrednost u 2021.	Ostvarena vrednost u 2021.	**Obrazloženje odstupanja ostvarene od ciljne vrednosti indikatora**
Broj sklopljenih ugovora o bespovratnom sufinansiranju aktivnosti na investicionom održavanju i unapređenju svojstava zgrade	broj	0	3	0	-
Izvor verifikacije	Извештај одељења за имовинско правне послове				

Обрадила,Слађана Јовић

Načelnik OV

	Šifra	Naziv				
JLS	053	OPSTINA KUCEVO				u hiljadama din
Program	1101	STANOVANJE, URBANIZAM I PROSTORNO PLANIRANJE	Usvojen budžet za 2021	Tekući budžet za 2021	Izvršenje u 2021	Procenat izvršenja u odnosu na tekući budžet
Programska aktivnost	0006	Označavanje naziva ulica, trgova i zgrada kućnim brojevima	0	2.380.000,00	0,00	0,00
Odgovorno lice	Rukovodilac odeljenja za imovinsko pravne poslove					

Obrazloženje sprovodenja programske aktivnosti/projekta u godini izveštavanja

Opština Kučevo je pokrenula postupak javne nabavke adresnih tablica i brojeva, dana 09.11.2021. god. u skladu sa čl. 52. Zakona o javnim nabavkama („Službeni glasnik RC“, br. 91/2019).
- Postupak otvaranja ponuda izvršen je dana 22.11.2021. god. u 12,15 časova. Konstatovano je da je za predmetnu javnu nabavku pristigla 1 (jedna) ponuda čija je ukupna vrednost ponude 7.583.100,00 din. bez PDV-a, odnosno 9.099.720,00 din. sa PDV-om, koja prelazi procenjenu vrednost javne nabavke koja iznosi 1.983.333,00 din. bez PDV-a, odnosno 2.380.000,00 din. - Opština Kučevo je donela Odluku o obustavi postupka javne nabavke dana 26.11.2021. god. iz razloga što ponuđač nije dostavio sredstva finansijskog obezbeđenja za ozbiljnost ponude i iz razloga što vrednost ponude prelazi procenjenu vrednost predmetne javne nabavke, u skladu sa čl. 147. st. 1 tač. 8) Zakona o javnim nabavkama („Službeni glasnik RC“, br. 91/2019). Nabavka će biti realizovana sledeće godine.

Naziv cilja programske aktivnosti/projekta	**Označavanje naziva ulica,trgova i zgrada kućnim brojevima**				
Naziv indikatora	Jedinica mere	Bazna vrednost 2020.	Ciljana vrednost u 2021.	Ostvarena vrednost u 2021.	**Obrazloženje odstupanja ostvarene od ciljne vrednosti indikatora**
Označavanje naziva ulica,trgova i zgrada kućnim brojevima	Broj	0	763	0	
Izvor verifikacije	Izveštaj odeljenja za imovinsko pravne poslove				

Obradila,Slađana Jovićh

Rukovodilac odeljenja za imovinsko pravne poslove

	Šifra	Naziv				
JLS	053	OPSTINA KUCEVO				u hiljadama din
Program	1101	STANOVANJE, URBANIZAM I PROSTORNO PLANIRANJE	Usvojen budžet za 2021	Tekući budžet za 2021	Izvršenje u 2021	Procenat izvršenja u odnosu na tekući budžet
Projekat	1101-5001	Projekat-Uredenje zemljišta za izgradnju zgrade za stanovanje izbeglih lica	0	833.000,00	832.776,00	0,00
Odgovorno lice	Načelnik opštinske uprave					

Obrazloženje sprovodenja programske aktivnosti/projekta u godini izveštavanja

Izvršeni su svi radovi na uređenju zemljišta za izgradnju zgrade za stanovanje izbeglih lica.

Naziv cilja programske aktivnosti/projekta	**Obezbeđenje smeštaja za izbegla lica**				
Naziv indikatora	Jedinica mere	Bazna vrednost 2020.	Ciljana vrednost u 2021.	Ostvarena vrednost u 2021.	**Obrazloženje odstupanja ostvarene od ciljne vrednosti indikatora**
Procenat izvršenih radova na uređenju zemljišta za izgradnju zgrade za stanovanje izbeglih lica	Procenat		100	100	-
Izvor verifikacije	Izveštaj urbanističke službe				

Obradila,Slađana Jovićh

Načelnik opštinske uprave

	Šifra	Naziv				
JLS	053	OPSTINA KUCEVO				u hiljadama din
Program	1101	STANOVANJE, URBANIZAM I PROSTORNO PLANIRANJE	Usvojen budžet za 2021	Tekući budžet za 2021	Izvršenje u 2021	Procenat izvršenja u odnosu na tekući budžet
Projekat	1101-5002	Projekat-Kuповина сеоске куће са окућницом	0	1.196.494,00	1.196.494,00	100,00
Odgovorno lice	Načelnik opštinske uprave					

Obrazloženje sprovodenja programske aktivnosti/projekta u godini izveštavanja

Sredstva su odobrena i prebačena podnosiocima prijave za kupovinu seoske kuće sa okućnicom. Korisnici podsticaja su zaključili ugovor sa prodavcem kuće, preneli mu novac, ušli u posed i žive u kupljenoj kući

Naziv cilja programske aktivnosti/projekta	**Решавање стамбеног питања**				
Naziv indikatora	Jedinica mere	Bazna vrednost 2020.	Ciljana vrednost u 2021.	Ostvarena vrednost u 2021.	**Obrazloženje odstupanja ostvarene od ciljne vrednosti indikatora**
Odobrena sredstva	дин		1.196.494,00	1.196.494,00	-
Izvor verifikacije	Извештај урбанистичке службе				

Obradila,Слађана Јовић

Načelnik opštinske uprave

	Šifra	Naziv				
JLS	053	OPSTINA KUCEVO	Usvojen budžet za 2021	Tekući budžet za 2021	Izvršenje u 2021	u hiljadama din Procenat izvršenja u odnosu na tekući budžet
Program	1102	KOMUNALNE DELATNOSTI	28.200.000,00	36.288.000,00	32.819.560,13	90,44
Odgovorno lice	Načelnik OU					

Obrazloženje sprovodenja programa u godini izveštavanja:

Локлана самоуправа општине Кучево од Комуналних програмских активности има: Уличну расвету : стални трошкови уличне расвете и њихово одржавање у свим месним заједницама општине Кучево.Заштита биљног и животињског света: одржавање јавних зелених површина и зоохигијену.Управљање отпадом-чистоћом: одржавање чистоће на јавним површинама.

Naziv cilja programa	**Povećanje pokrivenosti teritorije komunalnim delatnostima održavanja javnih zelenih površina, održavanja čistoće na površinama javne namene i zoohigijene**				
Naziv indikatora	Jedinica mere	Bazna vrednost 2020.	Ciljana vrednost u 2021.	Ostvarena vrednost u 2021.	**Obrazloženje odstupanja ostvarene od ciljne vrednosti indikatora**
Broj m2 površina javne namene gde se održava čistoća u odnosu na ukupan broj m2 javne namene		25090	25090	25090	-
Izvor verifikacije	Извештај ЈКП				

Обрадила,Слађана Јовић

Načelnik OU

	Šifra	Naziv				
JLS	053	OPSTINA KUCEVO				u hiljadama din
Program	1102	KOMUNALNE DELATNOSTI	Usvojen budžet za 2021	Tekući budžet za 2021	Izvršenje u 2021	Procenat izvršenja u odnosu na tekući budžet
Programska aktivnost	0001	Upravljanje/održavanje javnim osvetljenjem	7.600.000,00	13.310.000,00	11.174.275,13	83,95
Odgovorno lice	Načelnik OV					

Obrazloženje sprovodenja programske aktivnosti/projekta u godini izveštavanja

Upravljanje /odrzavanje javnog osvetljenja predstavljalo je jednu od osnovnih delatnosti JKP Kučevo.Kako na teritoriji opštine postoje naselja koja nisu u potpunosti pokrivena javnim osvetljenjem potrebno je postavljati nove lampe, a kako zbog velikx oscilacija u naponu električne energije dolazi do čestih pucanja već postavljenih lampi potrebno je vršiti njihovu zamenu.Adekvatan kvalitet javne rasvete.

Naziv cilja programske aktivnosti/projekta	**Adekvatno upravljanje javnim osvetljenjem**				
Naziv indikatora	Jedinica mere	Bazna vrednost 2020.	Ciljana vrednost u 2021.	Ostvarena vrednost u 2021.	**Obrazloženje odstupanja ostvarene od ciljne vrednosti indikatora**
Ukupan broj zamena svetiljki nakon pucanja lampi (na godišnjoj bazi)	broj	500	600	1461	-
Izvor verifikacije	Radni nalozi				

Obradila, Slađana Jović

Načelnik OV

	Šifra	Naziv				
JLS	053	OPSTINA KUCEVO				u hiljadama din
Program	1102	KOMUNALNE DELATNOSTI	Usvojen budžet za 2021	Tekući budžet za 2021	Izvršenje u 2021	Procenat izvršenja u odnosu na tekući budžet
Programska aktivnost	0002	Održavanje javnih zelenih površina	5.000.000,00	6.163.000,00	6.161.803,00	99,98
Odgovorno lice	Načelnik OV					

Obrazloženje sprovodenja programske aktivnosti/projekta u godini izveštavanja

Programska aktivnost se odnosi na ozelenjavanje ulica Svetog Save,Žike Popovića,Dr. Boška Vrebalova i Slobodana Jovića u Kučevu,kroz unapređenje šumskih zasada,odnosno podizanje novih drvoreda u skladu sa uslovima sredine,kao i pratećim rešenjem ozelenjavanja prostora,radi uklapanja istih u urbanu ambijentalnu celinu.U ulicama postoje drvoredi uglavnom od lipe koja je loše održavana i čiji koren izdiže asfalt.Zbog veoma lošeg stanja pristupiće se uklanjanju postojeće drvoredne sadnice koje će biti zamenjene sa novim.

Naziv cilja programske aktivnosti/projekta	**Maksimalna moguća pokrivenost naselja i teritorije uslugama uredenja i održavanja zelenila**				
Naziv indikatora	Jedinica mere	Bazna vrednost 2020.	Ciljana vrednost u 2021.	Ostvarena vrednost u 2021.	**Obrazloženje odstupanja ostvarene od ciljne vrednosti indikatora**
Ukupna dužina drvoreda (u metrima)	m1	0	477	390	-
Izvor verifikacije	Finansijski izveštaj OV				

Obradila, Slađana Jović

Načelnik OV

	Šifra	Naziv				
JLS	053	OPSTINA KUCEVO				u hiljadama din
Program	1102	KOMUNALNE DELATNOSTI	Usvojen budžet za 2021	Tekući budžet za 2021	Izvršenje u 2021	Procenat izvršenja u odnosu na tekući budžet
Programska aktivnost	0003	Održavanje čistoće na površinama javne namene	5.800.000,00	7.250.000,00	6.279.479,62	86,61
Odgovorno lice	Načelnik OU					

Obrazloženje sprovodenja programske aktivnosti/projekta u godini izveštavanja

Održavanje čistoće naповршинама јаве намене обавља се на најпрометнијим и најнасељенијим улицама у Кучеву од стране ЈКП Кучево, а по недељном програму радова ЈКП Кучево на чишћењу града Кучева.Од укупног броја улица у Кучеву, услед недовољног броја радника и механизације, одржавање чистоће се врши у 8 улица у укупној површини од 25.090, квадратних метара што представља око 35-40% укупне површине улица у Кучеву.

Naziv cilja programske aktivnosti/projekta	**Maksimalna moguća pokrivenost naselja i teritorije uslugama održavanja čistoće javnih površina**				
Naziv indikatora	Jedinica mere	Bazna vrednost 2020.	Ciljana vrednost u 2021.	Ostvarena vrednost u 2021.	**Obrazloženje odstupanja ostvarene od ciljne vrednosti indikatora**
Stepen pokrivenosti teritorije uslugama održavanja čistoće javno-prometnih površina (broj ulica koje se čiste u odnosu na ukupan broj ulica u gradu/opštini)	broj	8	9	9	-
Izvor verifikacije	Građevinski dnevnici				

Obradila,Слађана Јовић

Načelnik OU

	Šifra	Naziv				
JLS	053	OPSTINA KUCEVO				u hiljadama din
Program	1102	KOMUNALNE DELATNOSTI	Usvojen budžet za 2021	Tekući budžet za 2021	Izvršenje u 2021	Procenat izvršenja u odnosu na tekući budžet
Programska aktivnost	0004	Zoohigijena	900.000,00	890.000,00	749.610,00	84,23
Odgovorno lice	Načelnik OU					

Obrazloženje sprovodenja programske aktivnosti/projekta u godini izveštavanja

Ова програмска активност подразумева хватање,збрињавање,смештај напуштених и изгубљених животиња у прихватилишта за животиње,послове око смањења популације напуштених паса и мачака и нешкодљиво уклањање лешева животиња са јавних површина и друге активности којима се уређује добробит животиња.Кроз ову програмску активност се финансирају и судске пресуде и вансудска поравнања због уједа паса и мачака.Програмска активност спровођена је планираном динамиком и у оквиру планираних финансијских средстава

Naziv cilja programske aktivnosti/projekta	**Unapređenje zaštite od zaraznih i drugih bolesti koje prenose životinje**				
Naziv indikatora	Jedinica mere	Bazna vrednost 2020.	Ciljana vrednost u 2021.	Ostvarena vrednost u 2021.	**Obrazloženje odstupanja ostvarene od ciljne vrednosti indikatora**
Broj prijavljenih ujeda od pasa i mačaka lutalica od strane oštećenih	broj	16	15	21	-
Izvor verifikacije	Vansudska poravnanja				

Obradila,Слађана Јовић

Načelnik OU

	Šifra	Naziv				
JLS	053	OPSTINA KUCEVO				u hiljadama din
Program	1102	KOMUNALNE DELATNOSTI	Usvojen budžet za 2021	Tekući budžet za 2021	Izvršenje u 2021	Procenat izvršenja u odnosu na tekući budžet
Programska aktivnost	0008	Upravljanje i snabdevanje vodom za piće	2.550.000,00	2.395.000,00	2.281.052,40	95,24
Odgovorno lice	Načelnik OV					

Obrazloženje sprovodenja programske aktivnosti/projekta u godini izveštavanja

Programska aktivnost obuhvata zamenu dotrajalih vodovodnih cevi i nabavku hlorinatora.

Naziv cilja programske aktivnosti/projekta	**Adekvatan kvalitet pruženih usluga vodosnabdevanja**				
Naziv indikatora	Jedinica mere	Bazna vrednost 2020.	Ciljana vrednost u 2021.	Ostvarena vrednost u 2021.	**Obrazloženje odstupanja ostvarene od ciljne vrednosti indikatora**
Broj kvarova po km vodovodne mreže	broj	34	30	3	-
Izvor verifikacije	Radni nalozi JKP				

Obradila,Slađana Jović

Načelnik OV

	Šifra	Naziv				
JLS	053	OPSTINA KUCEVO				u hiljadama din
Program	1102	KOMUNALNE DELATNOSTI	Usvojen budžet za 2021	Tekući budžet za 2021	Izvršenje u 2021	Procenat izvršenja u odnosu na tekući budžet
Projekat	1102-5001	Pouzdano i sigurno vodosnabdevanje za stanovništvo Kučeva	4.400.000,00	4.422.000,00	4.420.472,52	99,97
Odgovorno lice	Načelnik OV					

Obrazloženje sprovodenja programske aktivnosti/projekta u godini izveštavanja

Projekat je realizovan (završen) u februaru 2021. godine.

Naziv cilja programske aktivnosti/projekta	**Unapređenje efikasnosti i kvalitета i kvalitета snabdevanja vodom rekonstrukcijom glavnog potisnog cevovoda**				
Naziv indikatora	Jedinica mere	Bazna vrednost 2020.	Ciljana vrednost u 2021.	Ostvarena vrednost u 2021.	**Obrazloženje odstupanja ostvarene od ciljne vrednosti indikatora**
Obezbeđenje trajno i pouzdano vodosnabdevanje 1,32 km	Broj	0	1,32	1,32	-
Izvor verifikacije	Izveštaji projektnog tima izvođača radova javnog komunalnog preduzeća				

Obradila,Slađana Jović

Načelnik OV

	Šifra	Naziv				
JLS	053	OPSTINA KUCEVO				u hiljadama din
Program	1102	KOMUNALNE DELATNOSTI	Usvojen budžet za 2021	Tekući budžet za 2021	Izvršenje u 2021	Procenat izvršenja u odnosu na tekući budžet
Projekat	1102-5002	Vodosnabdevanje u naselju Rabrovo	900.000,00	774.000,00	774.000,00	100,00
Odgovorno lice	Predsednik opštine Kučevo					

Obrazloženje sprovodenja programske aktivnosti/projekta u godini izveštavanja

Po ovom projektu izradena je projektno - tehnička dokumentacija za rekonstrukciju vodoizvorišta u Rabrovu, izdati su Lokacijski uslovi i Rešenje kojim se odobravaju radovi na rekonstrukciji vodoizvorišta u Rabrovu.

Naziv cilja programske aktivnosti/projekta	**Rešavanje trajnog problema pored sadašnjeg stanja i unapređenja efikasnosti i kvalitета vodosnabdevanja u naselju Rabrovo**				
Naziv indikatora	Jedinica mere	Bazna vrednost 2020.	Ciljana vrednost u 2021.	Ostvarena vrednost u 2021.	**Obrazloženje odstupanja ostvarene od ciljne vrednosti indikatora**
Obezbeđenje trajno i pouzdano vodosnabdevanje	Broj	0	1	1	-
Izvor verifikacije	Izveštaji projektnog tima.				

Obradila,Slađana Jović

Predsednik opštine Kučevo

	Šifra	Naziv				
JLS	053	OPSTINA KUCEVO				u hiljadama din
Program	1102	KOMUNALNE DELATNOSTI	Usvojen budžet za 2021	Tekući budžet za 2021	Izvršenje u 2021	Procenat izvršenja u odnosu na tekući budžet
Projekat	1102-5003	SKGO - Podrška inkluziji Roma - preparcelacija Brodica	1.050.000,00	1.084.000,00	978.867,76	90,30
Odgovorno lice	Predsednik opštine Kučevo					

Obrazloženje sprovodenja programske aktivnosti/projekta u godini izveštavanja

Projekat je realizovan. Projektno-tehnička dokumentacija je izradena.

Naziv cilja programske aktivnosti/projekta	**Podrška legalizaciji stambenih naselja, razvoju urbanističkih planova i izrada tehničke dokumentacije za podstandardna romska naselja na teritoriji opštine Kučevo**				
Naziv indikatora	Jedinica mere	Bazna vrednost 2020.	Ciljana vrednost u 2021.	Ostvarena vrednost u 2021.	**Obrazloženje odstupanja ostvarene od ciljne vrednosti indikatora**
Projektno tehnička dokumentacija	Broj	0	1	1	-
Izvor verifikacije	Izveštaj Jlr-a				

Obradila,Slađana Jović

Predsednik opštine Kučevo

	Šifra	Naziv				u hiljadama din
JLS	053	OPSTINA KUCEVO	Usvojen budžet za 2021	Tekući budžet za 2021	Izvršenje u 2021	Procenat izvršenja u odnosu na tekući budžet
Program	1501	LOKALNI EKONOMSKI RAZVOJ	31.120.000,00	30.090.000,00	28.975.181,87	96,30
Odgovorno lice		Načelnik opštinske uprave				

Obrazloženje sprovodenja programa u godini izveštavanja:

Na evidenciji Nacionalne službe za zapošljavanje - filijala Požarevac, ispostava Kučevo, na dan 31.12.2021. godine bilo je evidentirano 523 lica, od kojih je 266 žena.

Naziv cilja programa	**Povećanje zaposlenosti na teritoriji grada/opštine**				
Naziv indikatora	Jedinica mere	Bazna vrednost 2020.	Ciljana vrednost u 2021.	Ostvarena vrednost u 2021.	**Obrazloženje odstupanja ostvarene od ciljne vrednosti indikatora**
Broj evidentiranih nezaposlenih lica na evidenciji NSZ (razvrstanih po polu i starosti)	broj	640 (280 Ж)	640 (280 Ж)	523 (266 žena)	-
Izvor verifikacije	Evidencija NCЗ				

Obradila, Slađana Jovић

Načelnik opštinske uprave

	Šifra	Naziv				u hiljadama din
JLS	053	OPSTINA KUCEVO				
Program	1501	LOKALNI EKONOMSKI RAZVOJ	Usvojen budžet za 2021	Tekući budžet za 2021	Izvršenje u 2021	Procenat izvršenja u odnosu na tekući budžet
Programska aktivnost	0002	Mere aktivne politike zapošljavanja	2.400.000,00	2.400.000,00	2.400.000,00	100
Odgovorno lice		Načelnik OU				

Obrazloženje sprovodenja programske aktivnosti/projekta u godini izveštavanja

Nacionalna služba za zapošljavanje - filijala Požarevac i Opština Kučevo raspisale su Javni poziv nezaposlenima za dodelu subvencije za samozapošljavanje u 2021. godini, koji je bio otvoren od 30.07.2021. do 30.09.2021. godine. Filijali Požarevac pristiglo je 23 zahteva sa biznis planom za samozapošljavanje koji su ispunjavali uslove konkursa. Za realizaciju ove mere bila su opredeljenja sredstva u ukupnom iznosu od 4.800.000.00 dinara, od čega je Opština Kučevo učestvovala sa 2.400.000.00 dinara, a Nacionalna služba sa 2.400.000.00 dinara. Srazmerno visini opredeljenih sredstava, dodeljene su subvencije za 19 zahteva. Ugovori su zaključeni sa nezaposlenim licima sa teritorije opštine Kučevo. Od ukupnog broja zaključenih ugovora 5 ugovora je zaključeno sa nezaposlenim ženama.

Naziv cilja programske aktivnosti/projekta	**Povećanje broja zaposlenih kroz mere aktivne politike zapošljavanja**				
Naziv indikatora	Jedinica mere	Bazna vrednost 2020.	Ciljana vrednost u 2021.	Ostvarena vrednost u 2021.	**Obrazloženje odstupanja ostvarene od ciljne vrednosti indikatora**
Broj novozaposlenih žena kroz realizaciju mera aktivne politike zapošljavanja	broj	15	10	5	-
Izvor verifikacije	Evidencija NCЗ				

Obradila, Slađana Jovић

Načelnik opštinske uprave

	Šifra	Naziv				
JLS	053	OPSTINA KUCEVO				u hiljadama din
Program	1501	LOKALNI EKONOMSKI RAZVOJ	Usvojen budžet za 2021	Tekući budžet za 2021	Izvršenje u 2021	Procenat izvršenja u odnosu na tekući budžet
Programska aktivnost	0003	Podrška ekonomskom razvoju i promociji preduzetništva	28.720.000,00	27.690.000,00	26.575.181,87	95,97
Odgovorno lice	Načelnik OU					

Obrazloženje sprovodenja programske aktivnosti/projekta u godini izveštavanja

Dva preduzeća su podržana opštinskim sredstvima za započinjane proizvodnje i to u oblasti pekarstva i proizvodnje CNG-a. Preduzeća su podnela prijave na Javni poziv koji je objavljen na osnovu Programa lokalnog ekonomskog razvoja opštine Kučevo za 2021. godinu. Komisija za dodelu sredstava radi realizacije Programa lokalnog ekonomskog razvoja je utvrdila da oba preduzeća ispunjavaju uslove propisane Javnim pozivom i dala predlog Opštinskom veću da se preduzećima dodele sredstva. Opštinsko veće opštine Kučevo je donelo Odluku o dodeli sredstava preduzećima.

Naziv cilja programske aktivnosti/projekta	**Uspostavljanje mehanizama za finansijsku podršku proizvodnim preduzećima i preduzetnicima/preduzetnicama koji posluju na teritoriji grada/opštine za razvoj novih proizvoda i proširenje proizvodnje**				
Naziv indikatora	Jedinica mere	Bazna vrednost 2020.	Ciljana vrednost u 2021.	Ostvarena vrednost u 2021.	**Obrazloženje odstupanja ostvarene od ciljne vrednosti indikatora**
Broj podržanih MSPP koji su modernizovali i/ili proširili svoje kapacitete (broj MSPP gde su žene vlasnice)	broj	7	4	2	-
Izvor verifikacije	Ugovori/rešenja o subvencijama				

Obradila, Slađana Jovић

Načelnik opštinske uprave

Годишњи извештај о учинку програма за 2021 годину

Раздео:		
Корисник:		**ТУРИСТИЧКА ОРГАНИЗАЦИЈА "КУЧЕВО"КУЧЕВО**

Биланс извршења финансијског плана корисника:

Шифра програма	Шифра програмске активности/ пројекта	Назив програма/програмске активности/пројекта	Усвојен буџет за 2021.	Текући буџет за 2021.	Извршење у 2021	Проценат извршења у односу на текући буџет
1502	0001	Управљање развоја туризма	17.500.000	18.615.000	17.805.020	95,6%
	0002	Промоција туристичке понуде	900.000	1.710.000	1.599.716	93,6%
						#DIV/0!
						#DIV/0!
						#DIV/0!
						#DIV/0!
						#DIV/0!
						#DIV/0!
						#DIV/0!
		УКУПНО:	**18.400.000**	**20.325.000**	**17.805.020**	**94,6%**

ПРОГРАМСКА СТРУКТУРА

Програм:	**1502**	**РАЗВОЈ ТУРИЗМА**
Сектор:	Туризам	
Одговорно лице:	Александар Илић	**функција:** директор
Опис програма:	Повећање прихода од туризма	
Образложење спровођења програма у години извештавања:	У 2021. години укупан број посетиоца пећине "Равништарке" је 2009.План је био до 2000 посетиоца што је евидентно да је план остварен у целости и то изнад 100%.	

Циљ 1:	**Повећање прихода од туризма**				
Показатељи учинка	Јединица мере	Базна година	Базна вредност	Циљана вр. у 2021.	Остварена вр. у 2021.
Назив: Проценат повећања укупног броја гостију	бр.посет.	2000	2000	2000	2009
Коментар:					
Извор верификације: Евиденција броја посетиоца по месецима					
Образложење одступања од циљне вредности:					
Назив:					
Коментар:					
Извор верификације:					
Образложење одступања од циљне вредности:					
Назив:					
Коментар:					
Извор верификације:					
Образложење одступања од циљне вредности:					

Програмска активност:	**0001**	**УПРАВЉЊЕ РАЗВОЈЕМ ТУРИЗМА**
Одговорно лице:	Александар Илић	**функција:** директор
Опис програмске активности:	Програмска активност обухвата текуће пословање ТОК-а , инвестиционо улагање у рачунарску опрему,електронску, опремање канцеларије.	
Образложење спровођења програмске активности		

Циљ 1:	Повећање квалитета туристичке понуде и услуга				
Показатељи учинка	Јединица мере	Базна година	Базна вредност	Циљана вр. у 2021.	Остварена вр. у 2021.
Показатељи учинка: Проценат реализације програма развоја турузма	%	95	95	95	94,6 %
Коментар:					
Извор верификације: Финансијски извештај за 2021. годину					
Образложење одступања од циљне вредности:					
Назив:					
Коментар:					

Извор верификације:					
Образложење одступања од циљне вредности:					
Назив:					
Коментар:					
Извор верификације:					
Образложење одступања од циљне вредности:					

Пројекат:	
Одговорно лице:	**функција:**
Време трајања пројекта:	
Опис пројекта:	
Образложење спровођења пројекта	

Циљ 1:

Показатељи учинка	Јединица мере	Базна година	Базна вредност	Циљана вр. у 20XX.	Остварена вр. у 20XX.
Назив:					
Коментар:					
Извор верификације:					
Образложење одступања од циљне вредности:					
Назив:					
Коментар:					
Извор верификације:					
Образложење одступања од циљне вредности:					
Назив:					
Коментар:					
Извор верификације:					
Образложење одступања од циљне вредности:					

Програмска активност:	**0002**	**ТУРИСТИЧКА ПРОМОЦИЈА**	
Одговорно лице:	Александар Илић	**функција:**	директор
Опис програмске активности:	Представљање туристичке понуде и то: Едукација људских ресурса у туризму РС,Сусрет турист.организација Браничевског округа,Сајам Дунав у Голупцу, Туристички форум Србије, Туристичка конференција Браничева, Михољски сусрети села у Браничеву.		
Образложење спровођења програмске активности			

Циљ 1: **Адекватна промоција туристичке понуде града/општине на циљаним тржиштима**

Показатељи учинка	Јединица	Базна година	Базна	Циљана вр.	Остварена
Показатељи учинка: Број догађаја који промовишу туристичку понуду града/општине у земљи на којима учествује ТО града/општине	бр.	5	5	5	6
Коментар:					
Извор верификације:					
Образложење одступања од циљне вредности:					
Назив:					
Коментар:					
Извор верификације:					
Образложење одступања од циљне вредности:					
Назив:					
Коментар:					
Извор верификације:					
Образложење одступања од циљне вредности:					

Датум: _____ Одговорно лице: _____

	Šifra	Naziv				u hiljadama din
JLS	053	OPSTINA KUCEVO	Usvojen budžet za 2021	Tekući budžet za 2021	Izvršenje u 2021	Procenat izvršenja u odnosu na tekući budžet
Program	0101	POLJOPRIVREDA I RURALNI RAZVOJ	8.000.000,00	7.993.740,00	7.229.411,25	90,44
Odgovorno lice	Načelnik Opštinske uprave					

Obrazloženje sprovođenja programa u godini izveštavanja:

Po Programu podrške za sprovodjenje poljoprivredne politike i politike ruralnog razvoja opstine Kučevo za 2021. godinu u okviru mere 100. 1 Regresi planirano je 1.100.000,00 dinara. Realizacija navedene mere, po predmetnom programu planirana je za novembar 2021. godine.U cilju unapređenja genetike i proizvodnih osobina gajenih grla goveda na području opštine Kučevo planirana je mera podrške – regres za obavljanje veštačkog osemenjavanjagrla goveda koja se gaje na području opštine Kučevo. Regresiranje veštačkog osemenjavanja grla jestejedan od načina za unapređenje rasnog sastava, a samim tim i za povećanje broja kvalitetnih priplodnih grla. Na ovaj način, poljoprivredna gazdinstva su motivisana da sačuvaju grla u proizvodnom zapatu i uvećavaju njihov broj. Sprovođenjem ove mere stvara se mogućnost da stočari osemenjavaju svoja grla semenom visoko kvalitetnih bikova i samim tim još značajnije utiču na unapređenje rasnog sastava. U toku prošle godine je po Programu mera podržano ukupno 136 poljoprivredna proizvođača za veštačko osemenjavanje ukupno 421 grla goveda.Tokom 2021. godine u okviru mera ruralnog razvoja planirano je 5.700.000 dinara. Podržano je ukupno 64 poljoprivrednih proizvođača, od čega 8 proizvođača za nabavku kvalitetnih grla goveda mlečnih rasa, 7 proizvođača za nabavku kvalitetnih grla ovaca koje se koriste za proizvodnju mesa, 9 proizvođača za nabavku opreme za pčelarstvo i novih pčelinjih društava, 1 proizvođač za nabavku mašina i opreme za skladištenje i pripremu stočne hrane i hranjenje i pojenje životinja, 1 proizvođač za nabavku mašine za obradu zemljišta u voćarskoj proizvodnji, 25 proizvođača za nabavku mašina u opreme za ratarsku proizvodnju, 3 proizvodjaca za opremanje prostora za bavljenje seoskim turizmom, 1 proizvodjac za investicije u preradu, kao i 8 poljoprivrednih proizvođača kroz nabavku plastenika. Za posebne podsticaje planirano je 900.000 dinara. U okviru posebnih

Naziv cilja programa	**Rast proizvodnje i stabilnost dohotka proizvođača**				
Naziv indikatora	Jedinica mere	Bazna vrednost 2020.	Ciljana vrednost u 2021.	Ostvarena vrednost u 2021.	**Obrazloženje odstupanja ostvarene od ciljne vrednosti indikatora**
Udeo registrovanih poljoprivrednih gazdinstava u ukupnom broju poljoprivrednih gazdinstava	broj	120/923	132/900	136/923	-
Izvor verifikacije	Podaci o registrovanim poljopriveđnim gazdinstiva u Upravi za trezor i statistički godišnjak RZS				

Obradila, Slađana Jović

Načelnik Opštinske uprave

	Šifra	Naziv				u hiljadama din
JLS	053	OPSTINA KUCEVO				
Program	0101	POLJOPRIVREDA I RURALNI RAZVOJ	Usvojen budžet za 2021	Tekući budžet za 2021	Izvršenje u 2021	Procenat izvršenja u odnosu na tekući budžet
Programska aktivnost	0001	Podrška za sprovođenje poljoprivredne politike u lokalnoj zajednici	1.000.000,00	1.320.000,00	984.000,00	74,55
Odgovorno lice	Opštinska uprava/Ovlašćeno lice za poljoprivredu					

Obrazloženje sprovođenja programske aktivnosti/projekta u godini izveštavanja

Po Programu podrške za sprovodjenje poljoprivredne politike i politike ruralnog razvoja opstine Kučevo za 2021. godinu u okviru mere 100. 1 Regresi planirano je 1.100.000,00 dinara. Realizacija navedene mere, po predmetnom programu planirana je za novembar 2021. godine.U cilju unapređenja genetike i proizvodnih osobina gajenih grla goveda na području opštine Kučevo planirana je mera podrške – regres za obavljanje veštačkog osemenjavanjagrla goveda koja se gaje na području opštine Kučevo. Regresiranje veštačkog osemenjavanja grla jestejedan od načina za unapređenje rasnog sastava, a samim tim i za povećanje broja kvalitetnih priplodnih grla. Na ovaj način, poljoprivredna gazdinstva su motivisana da sačuvaju grla u proizvodnom zapatu i uvećavaju njihov broj. Sprovođenjem ove mere stvara se mogućnost da stočari osemenjavaju svoja grla semenom visoko kvalitetnih bikova i samim tim još značajnije utiču na unapređenje rasnog sastava. U toku prošle godine je po Programu mera podržano ukupno 136 poljoprivredna proizvođača za veštačko osemenjavanje ukupno 421 grla goveda.

Naziv cilja programske aktivnosti/projekta	**Stvaranje uslova za razvoj i unapređenje poljoprivredne proizvodnje**				
Naziv indikatora	Jedinica mere	Bazna vrednost 2020.	Ciljana vrednost u 2021.	Ostvarena vrednost u 2021.	**Obrazloženje odstupanja ostvarene od ciljne vrednosti indikatora**
Broj registrovanih poljoprivrednih gazdinstava koja su korisnici direktnog plaćanja u odnosu na ukupan broj poljoprivrednih gazdinstava	broj	100/923	110/900	136/923	-
Izvor verifikacije	Izveštaj o direktnim plaćanjima				

Obradila,Slađana Jović

Opštinska uprava/Ovlašćeno lice za poljoprivredu

	Шифра	Назив				
JLS	053	OPSTINA KUCEVO				u hiljadama din
Program	0101	POLJOPRIVREDA I RURALNI RAZVOJ	Usvojen budžet za 2021	Tekući budžet za 2021	Izvršenje u 2021	Procenat izvršenja u odnosu na tekući budžet
Programska aktivnost	0002	Mere podrške ruralnom razvoju	7.000.000,00	6.200.000,00	5.775.641,25	93,16
Odgovorno lice		Општинска управа/Овлашћено лице за пољопривреду				

Obrazloženje sprovodenja programske aktivnosti/projekta u godini izveštavanja

Tokom 2021. godine u okviru mera ruralnog razvoja planirano je 5.700.000 dinara. Podržano je ukupno 64 poljoprivrednih proizvođača, od čega 8 proizvođača za nabavku kvalitetnih grla goveda mlečnih rasa, 7 proizvođača za nabavku kvalitetnih grla ovaca koje se koriste za proizvodnju mesa, 9 proizvođača za nabavku opreme za pčelarstvo i novih pčelinjih društava, 1 proizvođač za nabavku mašina i opreme za skladištenje i pripremu stočne hrane i
hranjenje i pojenje životinja, 1 proizvođač za nabavku mašine za obradu zemljišta u voćarskoj
proizvodnji, 25 proizvođača za nabavku mašina u opreme za ratarsku proizvodnju, 3 proizvodjaca za opremanje prostora za bavljenje seoskim turizmom, 1 proizvodjac za investicije u preradu, kao i 8
poljoprivrednih proizvođača kroz nabavku plastenika. Za posebne podsticaje planirano je 900.000 dinara. U okviru posebnih podsticaja podrzano je 1 odgajivacka organizacija, a OU Kucevo je realizovala promotivne aktivnosti poljoprivrednika.

Naziv cilja programske aktivnosti/projekta	**Unapređenje ruralnog razvoja**				
Naziv indikatora	Jedinica mere	Bazna vrednost 2020.	Ciljana vrednost u 2021.	Ostvarena vrednost u 2021.	**Obrazloženje odstupanja ostvarene od ciljne vrednosti indikatora**
Broj registrovanih poljoprivrednih gazdinstava koja su korisnici mera ruralnog razvoja u odnosu na ukupan broj poljoprivrednih gazdinstava	broj	20/100	22/100	64/100	-
Izvor verifikacije	Podaci registrovanih poljoprivrednih gazdinstava koja su korisnici mera ruralnog razvoja.				
Naziv cilja programske aktivnosti/projekta	**Poštovanje načela rodne ravnopravnosti prilikom dodele podstičajnih sredstava u okviru programa mera podrške za sprovođenje poljoprivredne politike i politike ruralnog razvoja na teritoriji opštine Kučevo**				
Naziv indikatora	Jedinica mere	Bazna vrednost 2020.	Ciljana vrednost u 2021.	Ostvarena vrednost u 2021.	**Obrazloženje odstupanja ostvarene od ciljne vrednosti indikatora**
broj ugovora ili rešenja o dodeli podstupajnih sredstava u odnosu na broj podnetih zahtева(procenat povećanja udeo žena u odnosu na muškarce)	Procenat	0	10	21	21% zena je ostvarilo podsticaje u odnosu na ukupan broj podnetih zahteva
Izvor verifikacije	Evidencija odeljenja za poljoprivredu				

Обрадила,Слађана Јовић

Општинска управа/Овлашћено лице за пољопривреду

	Шифра	Назив				
JLS	053	OPSTINA KUCEVO				u hiljadama din
Program	0101	POLJOPRIVREDA I RURALNI RAZVOJ	Usvojen budžet za 2021	Tekući budžet za 2021	Izvršenje u 2021	Procenat izvršenja u odnosu na tekući budžet
Projekat	0101-4001	Mladi farmeri za budućnost Kučeva	0	473.740,00	469.770,00	99,16
Odgovorno lice		Руководилац ЛЕР-а				

Obrazloženje sprovodenja programske aktivnosti/projekta u godini izveštavanja

Finansijsko izvršenje,ce odnosi na obavezu iz prosle godine.

Naziv cilja programske aktivnosti/projekta	**Doprineti socioekonomskom razvoju opštine Kučevo i Braničevskog regiona kroz povećanje zaposlenosti ugrožених grupa mladih**				
Naziv indikatora	Jedinica mere	Bazna vrednost 2020.	Ciljana vrednost u 2021.	Ostvarena vrednost u 2021.	**Obrazloženje odstupanja ostvarene od ciljne vrednosti indikatora**
Povećanja zaposlenost mladih muškaraca i žena-nezaposlenost mladih ispod 15%	Procenat	0	15	0	-
Izvor verifikacije	Godišnji izveštaij Nacionalne službe zapošljavanja, izveštaji Republičkog zavoda za statistiku				

Обрадила, Слађана Јовић

Руководилац ЛЕР-а

	Šifra	Naziv				u hiljadama din
JLS	053	OPSTINA KUCEVO	Usvojen budžet za 2021	Tekući budžet za 2021	Izvršenje u 2021	Procenat izvršenja u odnosu na tekući budžet
Program	0401	ZAŠTITA ŽIVOTNE SREDINE	3.500.000,00	6.576.253,20	5.960.653,05	90,64
Odgovorno lice	Načelnik OU					

Obrazloženje sprovodenja programa u godini izveštavanja:

Sanacijom i uklanjanjem divljih deponija na teritoriji opštine Kučevo ostvarују se ciljevi unapređenja životnih uslova građana, lepša i čistija životna sredina i otklanjaju negativni efekti koje divlje deponije imaju na životnu sredinu, vodoizvorišta, vodotokove i zdravlje ljudi.

Naziv cilja programa	**Unapredenje upravljanja komunalnim i ostalim otpadom**				
Naziv indikatora	Jedinica mere	Bazna vrednost 2020.	Ciljana vrednost u 2021.	Ostvarena vrednost u 2021.	**Obrazloženje odstupanja ostvarene od ciljne vrednosti indikatora**
Broj „divljih“ deponija	broj	10	10	12	-
Izvor verifikacije	Izveštaj Komisije za zaštitu životne sredine				

Obradila, Slađana Jovић

Načelnik OU

	Šifra	Naziv				u hiljadama din
JLS	053	OPSTINA KUCEVO				
Program	0401	ZAŠTITA ŽIVOTNE SREDINE	Usvojen budžet za 2021	Tekući budžet za 2021	Izvršenje u 2021	Procenat izvršenja u odnosu na tekući budžet
Programska aktivnost	0001	Upravljanje zaštitom životne sredine	3.500.000,00	4.607.219,20	4.375.256,20	94,97
Odgovorno lice	Predsednik komisije za praćenje realizacije Programa korišćenja sredstava za zaštitu i unapređenje životne sredine na teritoriji opštine Kučevo					

Obrazloženje sprovodenja programske aktivnosti/projekta u godini izveštavanja

Usvojen je Plan progarma korišćenja sredstava budetskог fonda za zaštitu životne sredine opštine Kučevo u kome su planirane i realizovane sledeće programske aktivnosti:
1.Rekultivacija i sanacija deponija na teritoriji opštine Kučevo u 2021.
2.Usluge po ugovoru sa Javnim komunaklnim predузећем Kučevo
3.Nabavka opreme za sakupljanje smeća i unapređenje zaštite životne sredine na javnim površinama
4.Subvencije Javnom komunalnom predузећу Kučevo za nabavku kamiona smećara

Naziv cilja programske aktivnosti/projekta	**Ispunjenje obaveza u skladu sa zakonima u domenu postojanja strateških i operativnih planova kao i mera zaštite**				
Naziv indikatora	Jedinica mere	Bazna vrednost 2020.	Ciljana vrednost u 2021.	Ostvarena vrednost u 2021.	**Obrazloženje odstupanja ostvarene od ciljne vrednosti indikatora**
Usvojen program zaštite životne sredine sa akcionim planom	broj	1	1	1	-
Izvor verifikacije	Zaključak Opštinskог veća				

Obradila, Slađana Jovић

Član veća zadužen za zaštitu životne sredine

	Šifra	Naziv				
JLS	053	OPSTINA KUCEVO				u hiljadama din
Program	0401	ZAŠTITA ŽIVOTNE SREDINE	Usvojen budžet za 2021	Tekući budžet za 2021	Izvršenje u 2021	Procenat izvršenja u odnosu na tekući budžet
Programska aktivnost	0004	Upravljanje otpadnim vodama		899.034,00	530.034,00	58,96
Odgovorno lice		Општинска управа/Председник комисије за праћење Програма заштите животне средине				

Obrazloženje sprovodenja programske aktivnosti/projekta u godini izveštavanja

Израђена је кишна канализација у ул.Светог саве од броја 10 до броја 22 , у дужини од 155м1 за прикупљање и одвођење атмосферских падавина.

Naziv cilja programske aktivnosti/projekta	**Растерећење атмосферских падавина на више одвода**				
Naziv indikatora	Jedinica mere	Bazna vrednost 2020.	Ciljana vrednost u 2021.	Ostvarena vrednost u 2021.	**Obrazloženje odstupanja ostvarene od ciljne vrednosti indikatora**
Уграђене цеви	m1	0	155	155	-
Izvor verifikacije	Закључак Општинског већа				

Обрадила, Слађана Јовић

Члан већа задужен за заштиту животне средине

	Šifra	Naziv				
JLS	053	OPSTINA KUCEVO				u hiljadama din
Program	0401	ZAŠTITA ŽIVOTNE SREDINE	Usvojen budžet za 2021	Tekući budžet za 2021	Izvršenje u 2021	Procenat izvršenja u odnosu na tekući budžet
Projekat	0401-5001	Пројектно техничка документатција за пројекат ,,Чиста Србија,,	0,00	1.070.000,00	1.055.362,85	98,63
Odgovorno lice		Председник општине Кучево				

Obrazloženje sprovodenja programske aktivnosti/projekta u godini izveštavanja

Po ovom projektu izrađen je katastarsko-topografski plan za potrebe izrade projektno-tehničke dokumentacije za izgradnju fekalne kanalizacione mreže u naselju Kučevo i naselju Rabrovo. Izrađena su Idejna rešenja za izgradnju fekalne kanalizacione mreže u naselju Kučevo i naselju Rabrovo i ishodovani Lokacijski uslovi. Izrađen je Projekat za građevinsku dozvolu za izgradnju fekalne kanalizacione mreže u naselju Kučevo (prva faza) i ishodovana je Građevinska dozvola za istu. Projekat za građevinsku dozvolu za izgradnju fekalne kanalizacione mreže u naselju Kučevo(druga faza) i Projekat za građevinsku dozvolu za izgradnju fekalne kanalizacione mreže u naselju Rabrovo su u pripremi, ocekuje se izdavanje Građevinske dozvole u toku 2022. godine.

Naziv cilja programske aktivnosti/projekta	**Израда пројектно техничке документације**				
Naziv indikatora	Jedinica mere	Bazna vrednost 2020.	Ciljana vrednost u 2021.	Ostvarena vrednost u 2021.	**Obrazloženje odstupanja ostvarene od ciljne vrednosti indikatora**
Пројекат	Broj	0	1	1	-
Izvor verifikacije	Извештај одељења за имовинско правне послове,урбанизам и привреду				

Обрадила,Слађана Јовић

Председник општине Кучево

	Šifra	Naziv				u hiljadama din
JLS	053	OPSTINA KUCEVO	Usvojen budžet za 2021	Tekući budžet za 2021	Izvršenje u 2021	Procenat izvršenja u odnosu na tekući budžet
Program	0701	ORGANIZACIJA SAOBRAĆAJA I SAOBRAĆAJNA INF	64.350.000,00	65.003.667,00	48.884.462,90	75,20
Odgovorno lice	Načelnik OU					

Obrazloženje sprovođenja programa u godini izveštavanja:

Održavanje ulica i putева na teritoriji opštine Kučevo, što predstavlja i pretežnu delatnost ovog preduzeća, podrazumeva izvođenje radova kojima se obezbeđuje nesmetano i bezbedno odvijanje saobraćaja, čuva i unapređuje upotrebna vrednost ulica,putева,trgova,platoa i slično,upravljanje ,održavanje,rekonstrukcija i izgradnja opštinskih i nekategorisanih putева ulica i drugih objekata saobraćajne infrastrukture od značaja za opštinu,postavljanje i održavanje saobraćajne signalizacije i putne opreme.A naročito redovno održavanje putева i sanirање oštećenja ; održavanje putnog pojasa ; periodično održavanje -radovi na održavanju kolovozne konstrukcije (postavljanje šljunčanog odnosno tupaničnog zastora na neasfaltiranim putevima,obrada površine kolovoznog zastora,korekcija oblika postojećeg zastora ili kolovoza ili krpljenje rupa asfaltnom masom), iskop kanala i održavanje istih pored saobraćajnica koje su u nadležnosti opštine Kučevo, izrađivanje propusnih kanala i propusta, kao i izrada pločastih propusta

Naziv cilja programa	**Razvijenost infrastrukture u kontekstu doprinosa socio ekonomskom razvoju**				
Naziv indikatora	Jedinica mere	Bazna vrednost 2020.	Ciljana vrednost u 2021.	Ostvarena vrednost u 2021.	**Obrazloženje odstupanja ostvarene od ciljne vrednosti indikatora**
Dužina izgrađenih saobraćajnica koje su u nadležnosti grada/opštine (u km)	km	12	9	5,19	-
Izvor verifikacije	Okončane situacije				

Obradila, Slađana Jović

Načelnik OU

	Šifra	Naziv				u hiljadama din
JLS	053	OPSTINA KUCEVO				
Program	0701	ORGANIZACIJA SAOBRAĆAJA I SAOBRAĆAJNA INFRASTRUKTURA	Usvojen budžet za 2021	Tekući budžet za 2021	Izvršenje u 2021	Procenat izvršenja u odnosu na tekući budžet
Programska aktivnost	0002	Upravljanje i održavanje saobraćajne infrastrukture	60.550.000,00	54.645.000,00	45.520.102,90	83,30
Odgovorno lice	Načelnik OU					

Obrazloženje sprovođenja programske aktivnosti/projekta u godini izveštavanja

Održavanje ,rekonstrukcija i izgradnja putne infrastrukture je jedna od osnovnih delatnosti JKP-a.Po opštinskoj Odluci u nadležnosti ovog preduzeća je mreža od preko 400km nekategorisanih putева na teritoriji opštine Kučevo.Planirana je rekonstrukcija saobraćajne infrastrukture,uređenje javnih prostora i povećanje dostupnosti informacija za lakši pristup turističkim lokalitetima u trećem kvartalu.

Naziv cilja programske aktivnosti/projekta	**Održavanje kvaliteta putne mreže kroz rekonstrukciju i redovno održavanje asfaltnog pokrivača**				
Naziv indikatora	Jedinica mere	Bazna vrednost 2020.	Ciljana vrednost u 2021.	Ostvarena vrednost u 2021.	**Obrazloženje odstupanja ostvarene od ciljne vrednosti indikatora**
Broj kilometara saniranih i/ili rekonstruisanih puteva	km	420	420	48	-
Izvor verifikacije	Građevinski dnevnici				

Obradila,Slađana Jović

Načelnik OU

	Šifra	Naziv				
JLS	053	OPSTINA KUCEVO				u hiljadama din
Program	0701	ORGANIZACIJA SAOBRAĆAJA I SAOBRAĆAJNA INFRASTRUKTURA	Usvojen budžet za 2021	Tekući budžet za 2021	Izvršenje u 2021	Procenat izvršenja u odnosu na tekući budžet
Programska aktivnost	0004	Javni gradski i prigradski prevoz putnika	800.000,00	985.000,00	984.500,00	99,95
Odgovorno lice	Načelnik OU					

Obrazloženje sprovodenja programske aktivnosti/projekta u godini izveštavanja

На територији општине Кучево у приградском превозу утврђује се право на бесплатан превоз свих категорија корисника.
Разлог за доношење ове Одлуке је што је становништво општине Кучево углавном старије, а постоји и велики број социјално угрожених према евиденцији Центра за социјални рад. Велики део пензионера у општини Кучево има јако мало примања, док су просечна примања у општини Кучево испод републичког просека. Аутобуски превоз на локалним линијама, сем деце, углавном користе старији који нису у могућности да управљају возилима, те ће ове мере истима вишеструко користити, као и свим осталима који користе приградски превоз.

Naziv cilja programske aktivnosti/projekta	**Maksimalna moguća pokrivenost korisnika i teritorije uslugama javnog prevoza**				
Naziv indikatora	Jedinica mere	Bazna vrednost 2020.	Ciljana vrednost u 2021.	Ostvarena vrednost u 2021.	**Obrazloženje odstupanja ostvarene od ciljne vrednosti indikatora**
Procenat pokrivenosti teritorije uslugom javnog prevoza (mereno kroz broj naselja gde postoji organizovan javni prevoz u odnosu na ukupan broj naselja)	procenat	100%(22/22)	100%(22/22)	100%(22/22)	-
Izvor verifikacije	Записник испоручиоца услуга				

Обрадила,Слађана Јовић

Начелник ОУ

	Šifra	Naziv				
JLS	053	OPSTINA KUCEVO				u hiljadama din
Program	0701	ORGANIZACIJA SAOBRAĆAJA I SAOBRAĆAJNA INFRASTRUKTURA	Usvojen budžet za 2021	Tekući budžet za 2021	Izvršenje u 2021	Procenat izvršenja u odnosu na tekući budžet
Projekat	0701-4001	Program za unapređenje bezbednosti na putevima	3.000.000,00	2.405.000,00	2.379.860,00	98,95
Odgovorno lice	Председник савета за безбедност саобраћаја					

Obrazloženje sprovodenja programske aktivnosti/projekta u godini izveštavanja

Програм за унапређење безбедности на путевма реализовао је набавку дечјих аутоседишта.Реализација се Извршење у износу од 2.379.860,00 се односи на и на обавезе из 2020.године.

Naziv cilja programske aktivnosti/projekta	**Унапређење безбедности у саобраћају**				
Naziv indikatora	Jedinica mere	Bazna vrednost 2020.	Ciljana vrednost u 2021.	Ostvarena vrednost u 2021.	**Obrazloženje odstupanja ostvarene od ciljne vrednosti indikatora**
Висина буџетских издвајања опредељених за програм	динара	4.288.000,00	2.405.000,00	2.379.860,00	-
Izvor verifikacije	Квартални извештаји, фактуре,грађевински дневници и радни налози				

Обрадила,Слађана Јовић

Председник савета за безбедност саобраћаја

	Šifra	Naziv				
JLS	053	OPSTINA KUCEVO				u hiljadama din
Program	0701	ORGANIZACIJA SAOBRACAJA I SAOBRACAJNA INFRASTRUKTURA	Usvojen budžet za 2021	Tekući budžet za 2021	Izvršenje u 2021	Procenat izvršenja u odnosu na tekući budžet
Projekat	0701-5001	Projekat-Nabavka minibusa za potrebe prevoza seoskog stanovništva u opštini Kučevo		6.968.667,00	0,00	0,00
Odgovorno lice		Predsednik saveta za bezbednost saobraćaja				

Obrazloženje sprovodenja programske aktivnosti/projekta u godini izveštavanja

Sredstva za nabavku minibusa planirana su Odlukom o budžetu za 2021. godinu .Postupak javne nabavke je sproveden u skladu sa Zakonom o javnim nabavkama (Sl.glasnik RS,19/2019) i naručilac je doneo Odluku o dodeli ugovora dana 27.12.2021. godine. Nakon odluke ponuđači, u skladu sa zakonom , imaju pravo da podnesu Zahtev za zaštitu prava u roku od 10 (deset) dana od dana objavljivanja na Portalu javnih nabavki.Rok za podnošenje zahteva za zaštitu prava istekao je 07.01.2022. godine, tako da do tada nije mogao biti sklopljen ugovor, a u skladu sa članom 152. stav 7 Zakona o javnim nabavkama.
- Odluka o budžetu za 2022. godinu je doneta 20.12.2021. godine i istom nisu planirana sredstva za nabavku minibusa, s obzirom da se planiralo da se ceo postupak nabavke završi do kraja 2021. godine.Ugovor o nabavci minibusa nije mogao biti sklopljen u 2022. godini u skladu sa članom 54. Zakona o budžetskom sistemu(Sl.glasnik RS, 54/09 118/21)jer nisu planirana sredstva u toj budžetskoj godini.
-U toku je priprema Odluke o izmeni i dopuni odluke o budžetu za 2022. godinu-rebalans i očekuje se usvajanje istog do kraja marta 2022. godine. Po usvajanju rebalansa , pristupiće se potpisivanju ugovora i isporuci minibusa. Celokupan proces će se završiti u roku predvidenom ugovorom o dodeli sredstava za kupovinu minibusa.

Naziv cilja programske aktivnosti/projekta	**Побољшање превоза сеоског становништва општине Кучево**				
Naziv indikatora	Jedinica mere	Bazna vrednost 2020.	Ciljana vrednost u 2021.	Ostvarena vrednost u 2021.	**Obrazloženje odstupanja ostvarene od ciljne vrednosti indikatora**
Набављен аутобус	ком	0	1,00	0,00	
Izvor verifikacije	Фактура				

Обрадила,Слађана Јовић

Начелник општинске управе

	Šifra	Naziv				u hiljadama din
JLS	053	OPSTINA KUCEVO	Usvojen budžet za 2021	Tekući budžet za 2021	Izvršenje u 2021	Procenat izvršenja u odnosu na tekući budžet
Program	2001	PREDŠKOLSKO OBRAZOVANJE I VASPITANJE	62.130.000,00	70.188.572,00	58.841.424,26	83,83
Odgovorno lice		Predškolska ustanova "Lane" Kučevo,direktor				

Obrazloženje sprovodenja programa u godini izveštavanja:

Osnove programa predškolskog vaspitanja i obrazovanja je dokument kojim se definiše koncepcija vaspitanja i obrazovanja
predškolske dece. On predstavlja okvir za:
- izradu i razvijanje programa vaspitno-obrazovnog rada na nivou predškolske ustanove,
- razvijanje realnog programa na nivou vaspitne grupe,
- razvijanje različitih programa i oblika u predškolskom vaspitanju i obrazovanju,
- izradu kriterijuma za praćenje i vrednovanje kvalitета predškolskog vaspitanja i obrazovanja,
- unapređivanje i razvoj predškolske ustanove i delatnosti u celini,
- ostvarivanje kontinuiteta predškolskog i osnovnoškolskog vaspitanja i obrazovanja,
- izradu pratećih resursa kojima se operacionalizuje i konkretizuje koncepcija Osnova programa.
Koncepcija Osnova programa zasniva se na:
- aktuelnim strategijskim i zakonskim dokumentima iz oblasti obrazovanja i vaspitanja u Srbiji;
- savremenim teorijskim postavkama o detinjstvu, učenju i razvoju dece na ranim uzrastima;

Naziv cilja programa	**Unapredenje dostupnosti predškolskog vaspitanja za decu iz osetljivih grupa**				
Naziv indikatora	Jedinica mere	Bazna vrednost 2020.	Ciljana vrednost u 2021.	Ostvarena vrednost u 2021.	**Obrazloženje odstupanja ostvarene od ciljne vrednosti indikatora**
Procenat dece sa dodatnim obrazovnim potrebama koja su uključena u redovne programe POV u odnosu na ukupan broj dece			(171/2) 1,17%	(170/4)2,33%	-
Izvor verifikacije	Evidencija upisa dece u vrtić				

	Šifra	Naziv				
JLS	053	OPSTINA KUCEVO				u hiljadama din
Program	2001	PREDŠKOLSKO OBRAZOVANJE I VASPITANJE	Usvojen budžet za 2021	Tekući budžet za 2021	Izvršenje u 2021	Procenat izvršenja u odnosu na tekući budžet
Programska aktivnost	0001	Funkcionisanje i ostvarivanje predškolskog vaspitanja i obrazovanja	60.130.000,00	59.888.572,00	58.841.424,26	98,25
Odgovorno lice	Direktor, predskolse ustanove					

Obrazloženje sprovodenja programske aktivnosti/projekta u godini izveštavanja

-Realizovanje godišnjeг plana rada Ustanove koji je urađen u skladu sa Zakonom o osnovama sistema vaspitanja i obrazovanja i Zakona o predškolskom vaspitanju i obrazovanju.

Naziv cilja programske aktivnosti/projekta	**Obezbedeni adekvatni uslovi za vaspitno-obrazovni rad sa decom uz povećan obuhvat**				
Naziv indikatora	Jedinica mere	Bazna vrednost 2020.	Ciljana vrednost u 2021.	Ostvarena vrednost u 2021.	**Obrazloženje odstupanja ostvarene od ciljne vrednosti indikatora**
Procent dece oslobođene od pune cene usluge u odnosu na ukupan broj dece			(69/168) 41%	(79/173) 46%	-
Izvor verifikacije	Evidencija dete i platni spisak				

	Šifra	Naziv				
JLS	053	OPSTINA KUCEVO	Usvojen budžet za 2021	Tekući budžet za 2021	Izvršenje u 2021	u hiljadama din Procenat izvršenja u odnosu na tekući budžet
Program	2001	PREDŠKOLSKO OBRAZOVANJE I VASPITANJE	2.000.000,00	10.300.000,00	0,00	0,00
Odgovorno lice	Načelnik OU					

Obrazloženje sprovodenja programa u godini izveštavanja:

Osnove programa predškolskog vaspitanja i obrazovanja je dokument kojim se definiše koncepcija vaspitanja i obrazovanja
predškolske dece. On predstavlja okvir za:
- izradu i razvijanje programa vaspitno-obrazovnog rada na nivou predškolske ustanove,
- razvijanje realnog programa na nivou vaspitne grupe,
- razvijanje različitih programa i oblika u predškolskom vaspitanju i obrazovanju,
- izradu kriterijuma za praćenje i vrednovanje kvalitета predškolskog vaspitanja i obrazovanja,
- unapređivanje i razvoj predškolske ustanove i delatnosti u celini,
- ostvarivanje kontinuiteta predškolskog i osnovnoškolskog vaspitanja i obrazovanja,
- izradu pratećih resursa kojima se operacionalizuje i konkretizuje koncepcija Osnova programa.
Koncepcija Osnova programa zasniva se na:
- aktuelnim strategijskim i zakonskim dokumentima iz oblasti obrazovanja i vaspitanja u Srbiji;
- savremenim teorijskim postavkama o detinjstvu, učenju i razvoju dece na ranim uzrastima;

Naziv cilja programa	**Unapredenje dostupnosti predškolskog vaspitanja za decu iz osetljivih grupa**				
Naziv indikatora	Jedinica mere	Bazna vrednost 2020.	Ciljana vrednost u 2021.	Ostvarena vrednost u 2021.	**Obrazloženje odstupanja ostvarene od ciljne vrednosti indikatora**
Procenat dece sa dodatnim obrazovnim potrebama koja su uključena u redovne programe POV u odnosu na ukupan broj dece	procenat	(171/2) 1,17%	(171/4) 2,33%	(170/4)2,33%	-
Izvor verifikacije	Evidencija upisa dete u vrtić				

Obradila,Slađana Jović Načelnik OU

	Šifra	Naziv				
JLS	053	OPSTINA KUCEVO				u hiljadama din
Program	2001	PREDŠKOLSKO OBRAZOVANJE I VASPITANJE	Usvojen budžet za 2021	Tekući budžet za 2021	Izvršenje u 2021	Procenat izvršenja u odnosu na tekući budžet
Projekat	2001-5001	Novi objekat Vrtića u Duboki	2.000.000,00	0	0	0
Odgovorno lice	Rukovodilac JIEP-a					

Obrazloženje sprovodenja programske aktivnosti/projekta u godini izveštavanja

Odd projekta se odustalo

Naziv cilja programske aktivnosti/projekta	**Izrada projektno tehničke dokumentacije**				
Naziv indikatora	Jedinica mere	Bazna vrednost 2020.	Ciljana vrednost u 2021.	Ostvarena vrednost u 2021.	**Obrazloženje odstupanja ostvarene od ciljne vrednosti indikatora**
Projektno tehnička dokumentacija	Broj		0		-
Izvor verifikacije					

Obradila,Slađana Jović

Rukovodilac JIEP-a

	Šifra	Naziv				
JLS	053	OPSTINA KUCEVO				u hiljadama din
Program	2001	PREDŠKOLSKO OBRAZOVANJE I VASPITANJE	Usvojen budžet za 2021	Tekući budžet za 2021	Izvršenje u 2021	Procenat izvršenja u odnosu na tekući budžet
Projekat	2001-5002	Projekat -rekonstrukcija i opremanje kuhinje i vešeraja		10.300.000,00	0	0
Odgovorno lice	Načelnik OU					

Obrazloženje sprovodenja programske aktivnosti/projekta u godini izveštavanja

Javna nabavka za nabavku opreme za opremanje kuhinje i vešeraja u PU "Lane" Kučevo biće sprovedena u 2022. godini.

Naziv cilja programske aktivnosti/projekta	**Opremanje kuhinje i vešeraja**				
Naziv indikatora	Jedinica mere	Bazna vrednost 2020.	Ciljana vrednost u 2021.	Ostvarena vrednost u 2021.	**Obrazloženje odstupanja ostvarene od ciljne vrednosti indikatora**
kuhinja i vešeraj opremljeni	dan	0	10.300.000,00	0	-
Izvor verifikacije	Izveštaj JIEP-a				

Obradila,Slađana Jović

Načelnik OU

Годишњи извештај о учинку програма за 2021 годину

Раздео:	*5.01*	**Шифра 2002**
Корисник:	**2002-0001**	**ОШ "Милутин Миланковић" Раброво**

Биланс извршења финансијског плана корисника:

Шифра програма	Шифра програмске активности/ пројекта	Назив програма/програмске активности/пројекта	Усвојен буџет за 2021.	Текући буџет за 2021.	Извршење у 2021.	Проценат извршења у односу на текући буџет
2002		Основно образовање	11.665.000	11.500.000	11.262.578	97,9%
	0001	Функционисање основних школа	11.665.000	11.500.000	11.262.578	97,9%
						#DIV/0!
						#DIV/0!
						#DIV/0!
						#DIV/0!
						#DIV/0!
						#DIV/0!
						#DIV/0!
						#DIV/0!
		УКУПНО:	**11.665.000**	**11.500.000**	**11.262.578**	**97,9%**

ПРОГРАМСКА СТРУКТУРА

Програм:	**2002**	**Основно образовање**
Сектор:		
Одговорно лице:	Владимир Тодосиојевић	**функција:** Директор ОШ
Опис програма:	Прог. се спроводи у циљу доступ. основ.образ.и васп.у ОШ Раброво. Сред. су утрошена ради норм. функц.	
Образложење спровођења програма у години извештавања:	Број ученика ОШ "Милутин Миланковић" Раброво у потпуности је реализовала активности предвиђене Планом и програмом у сарадњи са родитељима и локалном самоуправом	

Циљ 1:	**Обезбеђени прописани услови за васпитно-образовни рад са децом у основним школама**

Показатељи учинка	Јединица мере	Базна година	Базна вредност	Циљана вр. у 2021.	Остварена вр. у 2021.
Назив: Обухват деце основним образовањем (разложено према полу) м/ж	број	2020	104/88	98/78	98/78
Коментар:					
Извор верификације: годишњи план рада					
Образложење одступања од циљне вредности: очекивано за наведени период					
Назив:					
Коментар:					
Извор верификације:					
Образложење одступања од циљне вредности:					
Назив:					
Коментар:					
Извор верификације:					
Образложење одступања од циљне вредности:					

Програмска активност:	**0001**	**Функционисање основних школа**
Одговорно лице:	Владимир Тодосијевић	**функција:** Директор
Опис програмске активности:	Обезбеђивање услова за рад школе	
Образложење спровођења програмске активности	Кроз програмску активност обезбеђује се подршка за спровођење васпитно-образовног рада.	

Циљ 1:	Обезбеђени прописани услови за васпитно-образовни рад са децом у основним школама.

Показатељи учинка	Јединица мере	Базна година	Базна вредност	Циљана вр. у 2021.	Остварена вр. у 2021.
Назив:Просечан број ученика по одељењу (разврстани по полу) м/ж	број	2020	5/4	5/4	5/4
Коментар:					
Извор верификације:					
Образложење одступања од циљне вредности:					
Назив:					
Коментар:					
Извор верификације:					
Образложење одступања од циљне вредности:					

Назив:					
Коментар:					
Извор верификације:					
Образложење одступања од циљне вредности:					

Пројекат:		
Одговорно лице:	**функција:**	
Време трајања пројекта:		
Опис пројекта:		
Образложење спровођења пројекта		

Циљ 1:					
Показатељи учинка	Јединица мере	Базна година	Базна вредност	Циљана вр. у 2021.	Остварена вр. у 2021.
Назив:					
Коментар:					
Извор верификације:					
Образложење одступања од циљне вредности:					
Назив:					
Коментар:					
Извор верификације:					
Образложење одступања од циљне вредности:					
Назив:					
Коментар:					
Извор верификације:					
Образложење одступања од циљне вредности:					

Датум: 10.02.2022.

Одговорно лице: _____

	Šifra	Naziv				u hiljadama din
JLS	053	OPSTINA KUCEVO-UPRAVA	Usvojen budžet za 2021	Tekući budžet za 2021	Izvršenje u 2021	Procenat izvršenja u odnosu na tekući budžet
Program	2002	Osnovno obrazovanje i vaspitanje	5.000.000,00	0,00	0,00	0
Odgovorno lice		Rukovodilac JEP-a				

Obrazloženje sprovodenja programa u godini izveštavanja:

Programom su obezbeđena sredstva za finansiranje rada škola.

Naziv cilja programa	**Potpuni obuhvat osnovnim obrazovanjem i vaspitanjem**				
Naziv indikatora	Jedinica mere	Bazna vrednost 2020.	Ciljana vrednost u 2021.	Ostvarena vrednost u 2021.	**Obrazloženje odstupanja ostvarene od ciljne vrednosti indikatora**
Obuhvat dece osnovnim obrazovanjem (razloženo prema polu m/ž)		384/381	361/358	342/339	-
Izvor verifikacije	Izveštaj Jep-a				

Obradila, Slađana Jovић

Rukovodilac JEP-a

	Šifra	Naziv				u hiljadama din
JLS	053	OPSTINA KUCEVO				
Program	2002	Osnovno obrazovanje i vaspitanje	Usvojen budžet za 2021	Tekući budžet za 2021	Izvršenje u 2021	Procenat izvršenja u odnosu na tekući budžet
Projekat	2002-5001	Projektna dokumentacija za škole u Turiji i Voluji	5.000.000,00	0,00	0,00	0,00
Odgovorno lice		Rukovodilac JEP-a				

Obrazloženje sprovodenja programske aktivnosti/projekta u godini izveštavanja

Projekat je realizovan y 2022.

Naziv cilja programske aktivnosti/projekta	**Izrada projektno tehničke dokumentacije**				
Naziv indikatora	Jedinica mere	Bazna vrednost 2020.	Ciljana vrednost u 2021.	Ostvarena vrednost u 2021.	**Obrazloženje odstupanja ostvarene od ciljne vrednosti indikatora**
Projktno tehnička dokumentacija	Broj		0	0	-
Izvor verifikacije	Izveštaj Jep-a				

Obradila, Slađana Jovић

Rukovodilac JEP-a

	Šifra	Naziv				u hiljadama din
JLS	053	OPSTINA KUCEVO-OŠ KUČEVO	Usvojen budžet za 2021	Tekući budžet za 2021	Izvršenje u 2021	Procenat izvršenja u odnosu na tekući budžet
Program	2002	Osnovno obrazovanje i vaspitanje	28416	28416	27812	97,88
Odgovorno lice	Директор ОШ					

Obrazloženje sprovodenja programa u godini izveštavanja:

Овим програмом обезбеђена су средства за финансирање рада школе

Naziv cilja programa	**Potpuni obuhvat osnovnim obrazovanjem i vaspitanjem**				
Naziv indikatora	Jedinica mere	Bazna vrednost 2020.	Ciljana vrednost u 2021.	Ostvarena vrednost u 2021.	**Obrazloženje odstupanja ostvarene od ciljne vrednosti indikatora**
Obuhvat dece osnovnim obrazovanjem (razloženo prema polu)	broj	204ж/188м	207ж/194м	198ж/181м	због пресељења у друге школе , одласка у иностранство
Izvor verifikacije	Годишњи план рада школе				

	Šifra	Naziv				u hiljadama din
JLS	053	OPSTINA KUCEVO-OŠ KUČEVO				
Program	2002	Osnovno obrazovanje i vaspitanje	Usvojen budžet za 2021	Tekući budžet za 2021	Izvršenje u 2021	Procenat izvršenja u odnosu na tekući budžet
Programska aktivnost	0001	Funkcionisanje osnovnih škola	28.416,00	28.416,00	27.812,00	97,88
Odgovorno lice	Директор ОШ					

Obrazloženje sprovodenja programske aktivnosti/projekta u godini izveštavanja

Кроз програмску активност обезбеђује се подршка школи за несметано спорођење васпитно-образовног рада

Naziv cilja programske aktivnosti/projekta	**Obezbedeni propisani uslovi za vaspitno-obrazovni rad sa decom u osnovnim školama**				
Naziv indikatora	Jedinica mere	Bazna vrednost 2020.	Ciljana vrednost u 2021.	Ostvarena vrednost u 2021.	**Obrazloženje odstupanja ostvarene od ciljne vrednosti indikatora**
Prosečan broj učenika po odeljenju (razvrstani po polu)	broj	12/6ж,6м	12/6ж,6м	12/6ж,6м	-
Izvor verifikacije	Годишњи план рада школе				

	Šifra	Naziv				u hiljadama din
JLS	053	OPSTINA KUCEVO-MUZIČKA ŠKOLA	Usvojen budžet za 2021	Tekući budžet za 2021	Izvršenje u 2021	Procenat izvršenja u odnosu na tekući budžet
Program	2002	Osnovno obrazovanje i vaspitanje	450000	450000	424750	94,39%
Odgovorno lice	Директор музичке школе					

Obrazloženje sprovodenja programa u godini izveštavanja:

Kroz programsku aktivnost obezbeduje se potpuni obuhvat dece osnovnom obrazovanjem (razložen po polu)

Naziv cilja programa	**Potpuni obuhvat osnovnim obrazovanjem i vaspitanjem**				
Naziv indikatora	Jedinica mere	Bazna vrednost 2020.	Ciljana vrednost u 2021.	Ostvarena vrednost u 2021.	**Obrazloženje odstupanja ostvarene od ciljne vrednosti indikatora**
Obuhvat dece osnovnim obrazovanjem (razloženo prema polu)		M-13 Ž-28	M-13 Ž-28	M-14 Ž-30	Upisano više učenika
Izvor verifikacije	Годишњи план рада школе				

	Šifra	Naziv				u hiljadama din
JLS	053	OPSTINA KUCEVO-MUZIČKA ŠKOLA				
Program	2002	Osnovno obrazovanje i vaspitanje	Usvojen budžet za 2021	Tekući budžet za 2021	Izvršenje u 2021	Procenat izvršenja u odnosu na tekući budžet
Programska aktivnost	0001	Funkcionisanje osnovnih škola	450.000,00	450.000,00	424.750,00	94,39%
Odgovorno lice	Директор					

Obrazloženje sprovodenja programske aktivnosti/projekta u godini izveštavanja

Кроз програмску активност обезбеђује се подршка за спровођење образовно-васпитног рада

Naziv cilja programske aktivnosti/projekta	**Unapredenje kvaliteta obrazovanja i vaspitanja u osnovnim školama**			
Naziv indikatora	Jedinica mere	Bazna vrednost 2020.	Ciljana vrednost u 2021.	Ostvarena vrednost u 2021.	**Obrazloženje odstupanja ostvarene od ciljne vrednosti indikatora**
Broj učenika koji pohadaju vannastavne aktivnosti/u odnosu na ukupan broj učenika				0	Deca u Muzičkoj školi ne pohađaju vannastavne aktivnosti
Izvor verifikacije					

	Šifra	Naziv				u hiljadama din
JLS	053	OPSTINA KUCEVO-OŠ TURIJA	Usvojen budžet za 2021	Tekući budžet za 2021	Izvršenje u 2021	Procenat izvršenja u odnosu na tekući budžet
Program	2002	Osnovno obrazovanje i vaspitanje	9.867.000,00	7.341.000,00	5.887.274,00	80,2
Odgovorno lice	Директор ОШ Јелена Живановић					

Obrazloženje sprovodenja programa u godini izveštavanja:

Основна школа „Вељко Дугошевић„ Турија реализовала је актувност предвиђене планом и програмом у сарадњи са родитељима и локалном самоуправом

Naziv cilja programa	**Potpuni obuhvat osnovnim obrazovanjem i vaspitanjem**				
Naziv indikatora	Jedinica mere	Bazna vrednost 2020.	Ciljana vrednost u 2021.	Ostvarena vrednost u 2021.	**Obrazloženje odstupanja ostvarene od ciljne vrednosti indikatora**
Obuhvat dece osnovnim obrazovanjem (razloženo prema polu)		72	30ж/34м	30ж/34м	-
Izvor verifikacije	Годишњи план рада школе				

	Šifra	Naziv				u hiljadama din
JLS	053	OPSTINA KUCEVO-OŠ TURIJA				
Program	2002	Osnovno obrazovanje i vaspitanje	Usvojen budžet za 2021	Tekući budžet za 2021	Izvršenje u 2021	Procenat izvršenja u odnosu na tekući budžet
Programska aktivnost	0001	Funkcionisanje osnovnih škola	9.867.000,00	7.341.000,00	5.887.274,00	80,20
Odgovorno lice	Директор ОШ					

Obrazloženje sprovodenja programske aktivnosti/projekta u godini izveštavanja

-Кроз програмску активност обезбеђује се подршка школи за несметано спровођење образовно-васпитног рада.

Naziv cilja programske aktivnosti/projekta	**Obezbeđeni propisani uslovi za vaspitno-obrazovni rad sa decom u osnovnim školama**			
Naziv indikatora	Jedinica mere	Bazna vrednost 2020.	Ciljana vrednost u 2021.	Ostvarena vrednost u 2021.	**Obrazloženje odstupanja ostvarene od ciljne vrednosti indikatora**
Prosečan broj učenika po odeljenju (razvrstani po polu)		7/3ж,4м	7/3ж,4м	8(3ж/5м)	
Izvor verifikacije	Годишњи план рада школе				

	Šifra	Naziv				u hiljadama din
JLS	053	OPSTINA KUCEVO-OŠ VOLUJA	Usvojen budžet za 2021	Tekući budžet za 2021	Izvršenje u 2021	Procenat izvršenja u odnosu na tekući budžet
Program	2002	Osnovno obrazovanje i vaspitanje	14000	14314	13699	95,7
Odgovorno lice	Директор ОШ					

Obrazloženje sprovodenja programa u godini izveštavanja:

Kroz programsku aktivnost Osnovnoj školi "Slobodan Jović" Voluja obezbeđuje se podrška za nesmetano funkcionisanje i sprovođenje obrazovno-vaspitnog rada. Takode, ovim programom su školi obezbeđena sredstva za finansiranje rada škole.

Naziv cilja programa	**Potpuni obuhvat osnovnim obrazovanjem i vaspitanjem**				
Naziv indikatora	Jedinica mere	Bazna vrednost 2020.	Ciljana vrednost u 2021.	Ostvarena vrednost u 2021.	**Obrazloženje odstupanja ostvarene od ciljne vrednosti indikatora**
Obuhvat dece osnovnim obrazovanjem (razloženo prema polu)	broj	58M/59Ž	70ж/65м	58м/60ж	-
Izvor verifikacije	Годишњи план рада школе				

	Šifra	Naziv				u hiljadama din
JLS	053	OPSTINA KUCEVO-OŠ VOLUJA				
Program	2002	Osnovno obrazovanje i vaspitanje	Usvojen budžet za 2021	Tekući budžet za 2021	Izvršenje u 2021	Procenat izvršenja u odnosu na tekući budžet
Programska aktivnost	0001	Funkcionisanje osnovnih škola	14.000,00	14.314,00	13.699,00	95,70
Odgovorno lice	Директор ОШ					

Obrazloženje sprovodenja programske aktivnosti/projekta u godini izveštavanja

Kroz programsku aktivnost obezbeđuje se podrška za sprovođenje obrazovno-vaspitnog rada

Naziv cilja programske aktivnosti/projekta	**Obezbeđeni propisani uslovi za vaspitno-obrazovni rad sa decom u osnovnim školama**			
Naziv indikatora	Jedinica mere	Bazna vrednost 2020.	Ciljana vrednost u 2021.	Ostvarena vrednost u 2021.	**Obrazloženje odstupanja ostvarene od ciljne vrednosti indikatora**
Prosečan broj učenika po odeljenju (razvrstani po polu)		2.52м/2.57ж	5/3ж,2м	2.52м/2.70ж	-
Izvor verifikacije	Годишњи план рада школе				

Годишњи извештај о учинку програма за 2021. годину

Раздео:	*5*	
Корисник:	**01942**	**Економско-трговинска и машинска школа**

Биланс извршења финансијског плана корисника:

Шифра програма	Шифра програмске активности/ пројекта	Назив програма/програмске активности/пројекта	Усвојен буџет за 2021.	Текући буџет за 2021.	Извршење у 2021.	Проценат извршења у односу на текући буџет
2003		средње образовање	6.700.000	5.920.000	4.629.948	78,2%
	0001	функционисање средњих школа	6.700.000	5.920.000	4.629.949	78,2%
						#DIV/0!
						#DIV/0!
						#DIV/0!
						#DIV/0!
						#DIV/0!
						#DIV/0!
						#DIV/0!
		УКУПНО:	**6.700.000**	**5.920.000**	**4.629.948**	**78,2%**

ПРОГРАМСКА СТРУКТУРА

Програм:	**2003**	**средње образовање**
Сектор:	20-образовање	
Одговорно лице:	Јелена Живковић	**функција:** директор
Опис програма:	Обезбеђивање услова за нормално функционисање и доступност средњег образовања, као и обезбеђивање ученика, запослених и имовине школе. У оквиру програма се обављају послови који се односе на организовање наставе за ученике.	
Образложење спровођења програма у години извештавања:	У току 2021.године су, упркос епидемиолошкој ситуацији, остварени значајни успеси у образовању деце која су то доказала уписом на жељене факултете. Значајна средства су издвојена за модернизацију рачунарске опреме у кабинетима.	

Циљ 1:	**Повећање обухвата средњошколског образовања**

Показатељи учинка	Јединица мере	Базна година	Базна вредност	Циљана вр. у 2021.	Остварена вр. у 2021.
Назив: Број деце која су обухваћена средњим образовањем (разложен по полу)	број	2020.	189(109ж80м)	190(109ж80м)	172(92ж80м)
Коментар:					
Извор верификације:Годишњи план рада школе					
Образложење одступања од циљне вредности:					
Назив:					
Коментар:					
Извор верификације:					
Образложење одступања од циљне вредности:					
Назив:					
Коментар:					
Извор верификације:					
Образложење одступања од циљне вредности:					

Програмска активност:	**0001**	**функционисање средњих школа**
Одговорно лице:	Јелена Живковић	**функција:** директор
Опис програмске активности:	Обезбеђивање услова за нормално функционисање и доступност средњег образовања.Програмска активност се односи на обезбеђивање наставних средстава ради реализације наставе предвиђене Годишњим планом рада школе.	
Образложење спровођења програмске активности	Средства су утрошена на текуће потребе школе ради редовног и успешног функционисања.	

Циљ 1:	Обезбеђени прописани услови за васпитно-образовни рад у средњим школама и безбедно одвијање наставе

Показатељи учинка	Јединица мере	Базна година	Базна вредност	Циљана вр. у 2021.	Остварена вр. у 2021.
Назив:Број запослених/број ученика	број	2020.	44/189	44/190	38/172
Коментар:					
Извор верификације:Годишњи план рада школе					

Образложење одступања од циљне вредности:					
Назив:Број школских објеката /број школа	број	2020.	3/1	3/1	3/1
Коментар:					
Извор верификације:Годишњи план рада школе					
Образложење одступања од циљне вредности:					
Назив:					
Коментар:					
Извор верификације:					
Образложење одступања од циљне вредности:					

Пројекат:	
Одговорно лице:	**функција:**
Време трајања пројекта:	
Опис пројекта:	
Образложење спровођења пројекта	

Циљ 1:					
Показатељи учинка	Јединица мере	Базна година	Базна вредност	Циљана вр. у 2021.	Остварена вр. у 2021.
Назив:					
Коментар:					
Извор верификације:					
Образложење одступања од циљне вредности:					
Назив:					
Коментар:					
Извор верификације:					
Образложење одступања од циљне вредности:					
Назив:					
Коментар:					
Извор верификације:					
Образложење одступања од циљне вредности:					

Датум: _____ Одговорно лице: _____

	Šifra	Naziv				u hiljadama din
JLS	053	OPSTINA KUCEVO	Usvojen budžet za 2021	Tekući budžet za 2021	Izvršenje u 2021	Procenat izvršenja u odnosu na tekući budžet
Program	2003	SREDNJE OBRAZOVANJE I VASPITANJE	6.700.000,00	5.920.000,00	4.629.949,00	78,2
Odgovorno lice	Načelnik OU					

Obrazloženje sprovodenja programa u godini izveštavanja:

У току 2021.године,упркос епидемиолошкој ситуацији,остварени значајни успеси у образовању деце која су то доказала уписом на жељене факултете.Значајна средства су издвојена за модернизацију рачунарске опреме у кабинетима.

Naziv cilja programa	**Povećanje obuhvata srednjoškolskog obrazovanja**				
Naziv indikatora	Jedinica mere	Bazna vrednost 2020.	Ciljana vrednost u 2021.	Ostvarena vrednost u 2021.	**Obrazloženje odstupanja ostvarene od ciljne vrednosti indikatora**
Broj dece koja su obuhvaćena srednjim obrazovanjem (razloženo prema polu)	broj	189(109ж,80м)	190(109ж,80м)	172(92ж,80м)	-
Izvor verifikacije	Извештај корисника				

	Šifra	Naziv				u hiljadama din
JLS	053	OPSTINA KUCEVO				
Program	2003	SREDNJE OBRAZOVANJE I VASPITANJE	Usvojen budžet za 2021	Tekući budžet za 2021	Izvršenje u 2021	Procenat izvršenja u odnosu na tekući budžet
Projekat	2003-4001	Projekat Učeničkog parlamenta - Nadstrešnica u dvorištu Srednje škole	500.000,00	0,00	0	0
Odgovorno lice	Načelnik OU					

Obrazloženje sprovodenja programske aktivnosti/projekta u godini izveštavanja

Projekat učeničkog parlamenta-Nadstrešnica u dvorištu Srednje škole,nije realizivana.Realizacija se očekuje u 2022 godine.

Naziv cilja programske aktivnosti/projekta	**Учешће ученика у доношењу одлука које се њих непосредно тичу и демократски начини удруживања ради заступања интереса свих ученика у школи**			
Naziv indikatora	Jedinica mere	Bazna vrednost 2020.	Ciljana vrednost u 2021.	Ostvarena vrednost u 2021.	**Obrazloženje odstupanja ostvarene od ciljne vrednosti indikatora**
Broj projekta (ideja)	Broj	0	0	0	-
Izvor verifikacije	Извештај корисника				

Обрадила, Слађана Јовић

Начелник ОУ

	Šifra	Naziv				u hiljadama din
JLS	053	OPSTINA KUCEVO	Usvojen budžet za 2021	Tekući budžet za 2021	Izvršenje u 2021	Procenat izvršenja u odnosu na tekući budžet
Program	0901	SOCIJALNA I DEČJA ZAŠTITA	33.550.000,00	35.569.000,00	32.948.197,54	92,63
Odgovorno lice	Načelnik OU					

Obrazloženje sprovodenja programa u godini izveštavanja:

Sva prava su ostvarena u obimu koji je planiran za godišnji period. Nakande su isplaćivane redovno posebno imajući u vidu
aktuelnu epidemiolosku situaciju

Naziv cilja programa	**Povećanje dostupnosti prava i usluga socijalne zaštite**				
Naziv indikatora	Jedinica mere	Bazna vrednost 2020.	Ciljana vrednost u 2021.	Ostvarena vrednost u 2021.	**Obrazloženje odstupanja ostvarene od ciljne vrednosti indikatora**
Procenat korisnika mera i usluga socijalne i dečje zaštite koji se finansiraju iz budžeta grada/opštine u odnosu na broj stanovnika	Procenat	4,19%	4,19%	5,92%	-
Izvor verifikacije	Izveštaj referenata opštinske uprave				

Obradila,Slađana Jović

Načelnik opštinske uprave

	Šifra	Naziv				u hiljadama din
JLS	053	OPSTINA KUCEVO				
Program	0901	SOCIJALNA I DEČJA ZAŠTITA	Usvojen budžet za 2021	Tekući budžet za 2021	Izvršenje u 2021	Procenat izvršenja u odnosu na tekući budžet
Programska aktivnost	0001	Jednokratne pomoći i drugi oblici pomoći	2.200.000,00	1.600.000,00	1.398.039,00	87,38
Odgovorno lice	Načelnik opštinske uprave					

Obrazloženje sprovodenja programske aktivnosti/projekta u godini izveštavanja

Programska aktivnost u prvoj polovini godine nije realoizovana.Izvršenje u iznosu od 1.200.000,00 odnosi se na prenetu obavezu iz 2020.godine, razlika do izvršenja u iznosu od 198.0.39,00 dinara je naše učešće.

Naziv cilja programske aktivnosti/projekta	**Unapređenje zaštite siromašnih**				
Naziv indikatora	Jedinica mere	Bazna vrednost 2020.	Ciljana vrednost u 2021.	Ostvarena vrednost u 2021.	**Obrazloženje odstupanja ostvarene od ciljne vrednosti indikatora**
Broj građana - korisnika drugih mera materijalne podrške (npr. nabavka ogreva i sl.) u odnosu na ukupan broj građana			1	1	-
Izvor verifikacije	Računi i ugovori za doxodovne aktivnosti				

Obradila,Slađana Jović

Načelnik opštinske uprave

	Šifra	Naziv				
JLS	053	OPSTINA KUCEVO				u hiljadama din
Program	0901	SOCIJALNA I DEČJA ZAŠTITA	Usvojen budžet za 2021	Tekući budžet za 2021	Izvršenje u 2021	Procenat izvršenja u odnosu na tekući budžet
Programska aktivnost	0005	Podrška realizaciji programa Crvenog krsta	800.000,00	800.000,00	800.000,00	100,00
Odgovorno lice	Sekretar Црвеног крста					

Obrazloženje sprovodenja programske aktivnosti/projekta u godini izveštavanja

Pored redovnih aktivnosti, na sprovodjenju programskih aktivnosti Crvenog krsta Kučevo, u 2021. godini izvršena je podela 423 porodičnih paketa hrane, higijene i brašna za 133 porodice sa ukupno 331 članom, Distribucija je izvršena za 15 naselja na terenu, i za 5 naselja direktno iz prostorija Crvenog krsta Kučevo. U aktivnostima je učestvovalo 6 volontera i obavljeno 11 odlazaka na teren. Takodje je organizovano 6 akcija prikupljanja pomoći, najčešće u odeći, obući i konzerviranoj hrani. Prikupljeno je oko 245 kg polovne odeće i obuće, kao i oko 20 kg druge robe, koja je podeljena porodicama u stanju socijalne potrebe. Tokom cele 2021. godine u aktivnostima Crvenog krsta bilo je angažovano 17 volontera sa preko 110 sati volonterskog rada.

Naziv cilja programske aktivnosti/projekta	**Socijalno delovanje-olakšavanje ljudske patnje pružanjem neophodne urgentne pomoći licima u nevolji, razvijanjem solidarnosti medu ljudima, organizovanjem različitih oblika pomoći**				
Naziv indikatora	Jedinica mere	Bazna vrednost 2020.	Ciljana vrednost u 2021.	Ostvarena vrednost u 2021.	**Obrazloženje odstupanja ostvarene od ciljne vrednosti indikatora**
Broj akcija na prikupljanju različitih vrsta pomoći		8	8	6	Nešto manji broj akcija je organizovan zbog epidemiološke situacije i specifičnih uslova dezinfekcije i skladištenja takve robe.
Izvor verifikacije	Извештај црвеног крста				
Broj distribuiranih paketa za socijalno ugroženo stanovništvo		423	423	423	-
Izvor verifikacije	Извештај црвеног крста				
Broj volontera Crvenog krsta		20	20	17	Broj volontera Crvenog krsta koji su na raspolaganju je i dalje na zavidnom nivou i u 2021. godini, i kreće se na nivou od oko 50 osoba, ali je broj angažovanih na akcijama bio 17 jer su toliko zahtevale potrebe akcija koje su organizovane.
Izvor verifikacije	Извештај црвеног крста				

	Šifra	Naziv				
JLS	053	OPSTINA KUCEVO				u hiljadama din
Program	0901	SOCIJALNA I DEČJA ZAŠTITA	Usvojen budžet za 2021	Tekući budžet za 2021	Izvršenje u 2021	Procenat izvršenja u odnosu na tekući budžet
Programska aktivnost	0006	Podrška deci i porodici sa decom	7.350.000,00	8.100.000,00	7.624.147,50	94,13
Odgovorno lice	Начелник општинске управе					

Obrazloženje sprovodenja programske aktivnosti/projekta u godini izveštavanja

Sredstva za ostvarivanje prava obezbeđena su u budzetu opštine Kučevo.
Građani i porodice sa teritorije opštine Kučevo ostvarili su sledeća
prava : roditeljski dodatak po odluci SO (za prvo i drugo dete
25.000,00, za treće i svako naredno 40.000,00 jednokratno) i regresiranje
troškova (regresiranje troškova boravka u PU, ishrane u OŠI, domskog
smeštaja i prevoza).Roditeljski dodatak 77 rešenja,ishrana u OŠI 259 rešenja,
domski smeštaj 27 rešenja, regresiranje troškova boravka u PU 87 rešenja i
prevoz 32 rešenja.

Broj resenja je od 01.01.2021.god do 31.12.2021.

Naziv cilja programske aktivnosti/projekta	**Unapredenje usluga soijalne zaštite za decu i porodicu**				
Naziv indikatora	Jedinica mere	Bazna vrednost 2020.	Ciljana vrednost u 2021.	Ostvarena vrednost u 2021.	**Obrazloženje odstupanja ostvarene od ciljne vrednosti indikatora**
Broj korisnika usluga			790	482	-
Izvor verifikacije	Извештаји стручних радника одељења за опште послове - донета решења				

Обрадила,Слађана Јовић

Начелник општинске управе

	Šifra	Naziv				
JLS	053	OPSTINA KUCEVO				u hiljadama din
Program	0901	SOCIJALNA I DEČJA ZAŠTITA	Usvojen budžet za 2021	Tekući budžet za 2021	Izvršenje u 2021	Procenat izvršenja u odnosu na tekući budžet
Projekat	0901-4001	Lični pratilac deteta	500.000,00	500.000,00	499.482,17	99,90
Odgovorno lice	Načelnik OU					

Obrazloženje sprovodenja programske aktivnosti/projekta u godini izveštavanja

U prvoj polovini godine projekat nije realizovan. Izvršena je obuka za pratioce i tom prilikom pet(5) lica je dobilo licencu. Od početka nove školske godine (septembar) , uspostavljena je usluga kao projektna aktivnost. Tom prilikom smo angažovali tri licencirana pratioca za podršku tri deteta. jedno dete pohađa srednju školu a dva osnovnu školu. projektnu aktivnost smo završili zaključno sa 31.12.2021.

Naziv cilja programske aktivnosti/projekta	**Побољшање квалитетета социјалне Заштите угроженим групама**				
Naziv indikatora	Jedinica mere	Bazna vrednost 2020.	Ciljana vrednost u 2021.	Ostvarena vrednost u 2021.	**Obrazloženje odstupanja ostvarene od ciljne vrednosti indikatora**
Broj korisnika projekta	Broj		1	3	-
Izvor verifikacije	Извештај пружаоца услуга				

Obradila,Слађана Јовић

Načelnik opštinske uprave

	Šifra	Naziv				
JLS	053	OPSTINA KUCEVO				u hiljadama din
Program	0901	SOCIJALNA I DEČJA ZAŠTITA	Usvojen budžet za 2021	Tekući budžet za 2021	Izvršenje u 2021	Procenat izvršenja u odnosu na tekući budžet
Projekat	0901-4002	Pomoć u kući za starija lica	3.200.000,00	4.830.000,00	4.830.000,00	100,00
Odgovorno lice	načelnik OU					

Obrazloženje sprovodenja programske aktivnosti/projekta u godini izveštavanja

Na osnovu Ugovora o pružanju usluga socijalne zaštite „pomoć u kući za starija lica „ angažovano je 4 geronto domaćice, koje su pruzale uslugu kod 26 korisnika na mesečnom nivou. Aktivnosti usluge usmerene su ka održavanju i unapređenju života lica a koje se odnose na: 1.Pomoc u obezbeđivawu ishrane, 2.Pomoć u održavanju lične higijene i higijene stana, 3.Pomoć u zagrevanju prostorija, 4.Pomoć u zadovoljavanju socijalnih,kulturno-zabavnih i drugih potreba, 5.Posredovanje u obezbeđivanju različitih vrsta usluga,uključujući po potrebi: posredovanje u popravci vodovodnih,električnih i drugih instalacija,stolarije,uređaja za domaćinstvo,krečenju stana i drugih usluga, 6.Nabavku i nadgledanje uzimanja lekova i primena saveta prepisanih od strane kvalifikovanih medicinskih stručnjaka i odvođenje na lekarske preglede. Skapanjem sporazuma o saradnji između angažovanog pružaoca usluge i nadležnog Centra za socijalni rad kvalitet sprovođenja usluge je redovno praćen, prolongirano je i vreme pružanja usluge te je usluga Pomoć u kući pružana bez prekida, s tim da je uočena potreba i za proširenjem usluge na okolna naselja na teritoriji opštine, a za šta je potrebno izdvojiti dodatna sredstva kako bi se na višem nivou izašlo u susret potrebama ciljnih grupa za uslugama iz oblasti socijalne zaštite.

Naziv cilja programske aktivnosti/projekta	**Побољшање квалитетета социјалне Заштите угроженим групама**				
Naziv indikatora	Jedinica mere	Bazna vrednost 2020.	Ciljana vrednost u 2021.	Ostvarena vrednost u 2021.	**Obrazloženje odstupanja ostvarene od ciljne vrednosti indikatora**
Broj korisnika projekta	Broj		120	26	-
Izvor verifikacije	Извештај пружаоца услуга				

Obradila,Слађана Јовић

Načelnik opštinske uprave

Годишњи извештај о учинку програма за 2021 годину

Раздео:		
Корисник:	**070**	**Центар за социјални рад за општину Кучево**

Биланс извршења финансијског плана корисника:

Шифра програма	Шифра програмске активности/ пројекта	Назив програма/програмске активности/пројекта	Усвојен буџет за 2021.	Текући буџет за 2021.	Извршење у 2021.	Проценат извршења у односу на текући буџет
0902	0902-0009	Социјална и дечија заштита/Једнократне помоћи	19.500.000	19.739.000	17.796.529	90,2%
		УКУПНО:	**19.500.000**	**19.739.000**	**17.796.529**	**90,2%**

ПРОГРАМСКА СТРУКТУРА

Програм:	**11**	**Социјална и дечија заштита**
Сектор:	Социјална заштита	
Одговорно лице:	мр Верољуб Петровић	**функција:** директор
Опис програма:	Обезбеђивање свеобухватне социјалне заштите и помоћи најугроженијем становништву града/општине.	
Образложење спровођења програма у години извештавања:	Програм 11. Социјална и дечја заштита обезбеђује финансијску и социјалну стабилност становништва односно смањење броја сиромашних како би се побољшала социјална карта	

Циљ 1:	**Повећање доступности права и услуга социјалне заштите**				
Показатељи учинка	Јединица мере	Базна година	Базна вредност	Циљана вр. у 2021.	Остварена вр. у 2021.
Назив: Проценат корисника мера и услуга социјалне заштите који се финнсирају из буџета општине у односу на број становника (15516)	проценат	2020	3.61	4.38	3.53
Коментар:					
Извор верификације:Подаци из евиденције стручних радника Центра за социјални					
Образложење одступања од циљне вредности:					
Назив:					
Коментар:					
Извор верификације:					
Образложење одступања од циљне вредности:					
Назив:					
Коментар:					
Извор верификације:					
Образложење одступања од циљне вредности:					

Програмска активност:	**0009**	**Функционисање локалних установа социјалне заштите**
Одговорно лице:	мр Верољуб Петровић	**функција:** Директор
Опис програмске активности:	Обезбеђење свеобухватне социјалне помоћи најугроженијем становништву ЈЛС	

Образложење спровођења програмске активности	Кроз ову програмску активност се јасно дефинише социјална карта између броја стварно угроженог становништва и укупног броја становника општине по последњем попису	

Циљ 1:	Унапређење заштите сиромашних

Показатељи учинка	Јединица мере	Базна година	Базна вредност	Циљана вр. у 2021.	Остварена вр. у 2021.
Назив:Број корисника једнократне новчане помоћи у односу на укупан број	Број корисника	2020	560	680	548
Коментар:					
Извор верификације:Подаци Центра за социјални рад за општину Кучево					
Образложење одступања од циљне вредности:					
Назив:					
Коментар:					
Извор верификације:					
Образложење одступања од циљне вредности:					
Назив:					
Коментар:					
Извор верификације:					
Образложење одступања од циљне вредности:					

Пројекат:	
Одговорно лице:	**функција:**
Време трајања пројекта:	
Опис пројекта:	
Образложење спровођења пројекта	

Циљ 1:	

Показатељи учинка	Јединица мере	Базна година	Базна вредност	Циљана вр. у 20XX.	Остварена вр. у 20XX.
Назив:					
Коментар:					
Извор верификације:					
Образложење одступања од циљне вредности:					
Назив:					
Коментар:					
Извор верификације:					
Образложење одступања од циљне вредности:					
Назив:					
Коментар:					
Извор верификације:					
Образложење одступања од циљне вредности:					

Л.Б.

Датум: 17.02.2021.

Одговорно лице: мр Верољуб Петровић

	Šifra	Naziv				u hiljadama din
JLS	053	OPSTINA KUCEVO	Usvojen budžet za 2021	Tekući budžet za 2021	Izvršenje u 2021	Procenat izvršenja u odnosu na tekući budžet
Program	1801	ZDRAVSTVENA ZAŠTITA	19.500.000,00	19.278.986,00	18.965.730,21	49,70
Odgovorno lice	Načelnik OU					

Obrazloženje sprovodenja programa u godini izveštavanja:

Dom zdravlja je u skladu sa sredstvima osnivača radio na unapređenju i podizanju nivoa zdravstvene zaštite sstanovništva na teritoriji opštine Kučevo.

Naziv cilja programa	**Unapredenje zdravlja stanovništva**				
Naziv indikatora	Jedinica mere	Bazna vrednost 2020.	Ciljana vrednost u 2021.	Ostvarena vrednost u 2021.	**Obrazloženje odstupanja ostvarene od ciljne vrednosti indikatora**
Pokrivenost stanovništva primarnom zdravstvenom zaštitom			100%	100%	-
Izvor verifikacije	Izveštaj korisnika				

	Šifra	Naziv				u hiljadama din
JLS	053	OPSTINA KUCEVO				
Program	1801	ZDRAVSTVENA ZAŠTITA	Usvojen budžet za 2021	Tekući budžet za 2021	Izvršenje u 2021	Procenat izvršenja u odnosu na tekući budžet
Programska aktivnost	0001	Funkcionisanje ustanova primarne zdravstvene zaštite	19.500.000,00	19.278.986,00	18.965.730,21	49,70
Odgovorno lice	Načelnik OU					

Obrazloženje sprovodenja programske aktivnosti/projekta u godini izveštavanja

Dom zdravlja je u skladu sa sredstvima osnivača radio na unapređenju i podizanju nivoa zdravstvene zaštite sstanovništva na teritoriji opštine Kučevo.

Naziv cilja programske aktivnosti/projekta	**Unapredenje dostupnosti, kvaliteta i efikasnosti primarne zdravstvene zaštite**				
Naziv indikatora	Jedinica mere	Bazna vrednost 2020.	Ciljana vrednost u 2021.	Ostvarena vrednost u 2021.	**Obrazloženje odstupanja ostvarene od ciljne vrednosti indikatora**
Broj zdravstvenih radnika/lekara finansiranih iz budžeta grada/opštine			6	7	-
Izvor verifikacije	Izveštaj korisnika				

Obradila,Slađana Jovић

Načelnik OU

	Šifra	Naziv				u hiljadama din
JLS	053	OPSTINA KUCEVO				
Program	1801	ZDRAVSTVENA ZAŠTITA	Usvojen budžet za 2021	Tekući budžet za 2021	Izvršenje u 2021	Procenat izvršenja u odnosu na tekući budžet
Programska aktivnost	0001	Funkcionisanje ustanova primarne zdravstvene zaštite				
Odgovorno lice						

Obrazloženje sprovodenja programske aktivnosti/projekta u godini izveštavanja

0

Naziv cilja programske aktivnosti/projekta	**Unapređenje dostupnosti, kvaliteta i efikasnosti primarne zdravstvene zaštite**				
Naziv indikatora	Jedinica mere	Bazna vrednost 2020.	Ciljana vrednost u 2021.	Ostvarena vrednost u 2021.	**Obrazloženje odstupanja ostvarene od ciljne vrednosti indikatora**
Broj zdravstvenih radnika/lekara finansiranih iz budžeta grada/opštine			6		-
Izvor verifikacije	Sredstava određena buđetom				

	Šifra	Naziv				u hiljadama din
JLS	053	OPSTINA KUCEVO	Usvojen budžet za 2021	Tekući budžet za 2021	Izvršenje u 2021	Procenat izvršenja u odnosu na tekući budžet
Program	1201	RAZVOJ KULTURE I INFORMISANJA	51.173.000,00	55.911.750,00	54.278.054,68	97,08
Odgovorno lice	Načelnik OU					

Obrazloženje sprovodenja programa u godini izveštavanja:

Očuvanje,unapređenje i predstavljanje kulturnog-istorijskog nasleđa,kulturne raznovsnosti,produkcije i stvaralaštva u lokalnoj zajednici.Ostvarenje prava gradana i informisanje i unapređenje javnog informisanja.

Naziv cilja programa	**Podsticanje razvoja kulture**				
Naziv indikatora	Jedinica mere	Bazna vrednost 2020.	Ciljana vrednost u 2021.	Ostvarena vrednost u 2021.	**Obrazloženje odstupanja ostvarene od ciljne vrednosti indikatora**
Broj građana u gradu/opštini u odnosu na ukupan broj ustanova kulture	Broj	15516/2	15516/2	15516/2	-
Izvor verifikacije	Republički zavod za statistiku				

Obradila,Slađana Jovић

Načelnik OU

	Šifra	Naziv				
JLS	053	OPSTINA KUCEVO				u hiljadama din
Program	1201	RAZVOJ KULTURE I INFORMISANJA	Usvojen budžet za 2021	Tekući budžet za 2021	Izvršenje u 2021	Procenat izvršenja u odnosu na tekući budžet
Programska aktivnost	0002	Jačanje kulturne produkcije i umetničkog stvaralaštva	160.000,00	160.000,00	150.000,00	93,75
Odgovorno lice	Načelnik OV					

Obrazloženje sprovodenja programske aktivnosti/projekta u godini izveštavanja

На основу уговора који је закључен општина Кучево учествује у финансирању трошкова рада Архиве у 2021.години, који ће као трансфер бити извршен у корист буџета Града Пожаревца за корисника Историјског архив Пожаревац као индиректног корисника тог буџета.Корисник је обавезна да средства користи наменски , омогући општини увид у финансијску документацију и да је трајно чува у складу са важећим прописима,град Пожаревац извештава надлежни орган власти о наменском трошењу средстава.

Naziv cilja programske aktivnosti/projekta	**Суфинансирање материјалних трошкова рада Архива**				
Naziv indikatora	Jedinica mere	Bazna vrednost 2020.	Ciljana vrednost u 2021.	Ostvarena vrednost u 2021.	**Obrazloženje odstupanja ostvarene od ciljne vrednosti indikatora**
Visina izdojenih sredstava iz buџeta	dinara	135000	160000	150000	-
Izvor verifikacije	Извештај корисника				

Obradila,Слађана Јовић

Načelnik OV

	Šifra	Naziv				
JLS	053	OPSTINA KUCEVO				u hiljadama din
Program	1201	RAZVOJ KULTURE I INFORMISANJA	Usvojen budžet za 2021	Tekući budžet za 2021	Izvršenje u 2021	Procenat izvršenja u odnosu na tekući budžet
Programska aktivnost	0003	Unapređenje sistema očuvanja i predstavljanja kulturno-istorijskog nasleđa	1.000.000,00	2.200.000,00	2.200.000,00	99,09
Odgovorno lice	Načelnik OV					

Obrazloženje sprovodenja programske aktivnosti/projekta u godini izveštavanja

Право на финансирање из ове програмске активности имају традиционалне цркве и верске заједнице које се налазе на територији општине Кучево.Средства се користе за изградњу или обнову верских објеката, адаптацију и реконструкцију,инвестиционо и текуће одржавањефинансирање догађаја битних за верску заједницу.

Naziv cilja programske aktivnosti/projekta	**Суфинансирање материјалних трошкова верских организација**				
Naziv indikatora	Jedinica mere	Bazna vrednost 2020.	Ciljana vrednost u 2021.	Ostvarena vrednost u 2021.	**Obrazloženje odstupanja ostvarene od ciljne vrednosti indikatora**
Visina izdojenih sredstava iz buџeta	dinara	1.970.000,00	2.200.000,00	2.180.000,00	-
Izvor verifikacije	Извештај корисника				

Obradila,Слађана Јовић

Načelnik OV

	Šifra	Naziv				
JLS	053	OPSTINA KUCEVO				u hiljadama din
Program	1201	RAZVOJ KULTURE I INFORMISANJA	Usvojen budžet za 2021	Tekući budžet za 2021	Izvršenje u 2021	Procenat izvršenja u odnosu na tekući budžet
Projekat	1201-4006	Пројекат-организовање манифестације ,,Михољски сусрети села,,		526.750,00	526.750,00	100,00
Odgovorno lice	Председник општине					

Obrazloženje sprovodenja programske aktivnosti/projekta u godini izveštavanja

u okviru odobrenih sredstava sprovedene su aktivnosti u skladu sa projektom. Pristupilo se izradi propagandnog materijala u vidu flajera i plakata kao i cirade sa oznakama manifestacije.sprovedena je aktivnost nabavke pehara i medalja kao i najpovoljnijeg ponuđača za iznajmljivanje razglasa i rasvete. manifestacija se održala na platou ispred pećine Ravništarka gde se okupilo deset Mesnih zajednica. bilo je organizovano kulturno umetnički program kao i priprema jela na tradicionalan način.. organizovana su i sportska nadmetanja između predstavnika mesnih zajednica a najbolji su dobili adekvatna priznanja.

Naziv cilja programske aktivnosti/projekta	**Очување традиције овог краја**				
Naziv indikatora	Jedinica mere	Bazna vrednost 2020.	Ciljana vrednost u 2021.	Ostvarena vrednost u 2021.	**Obrazloženje odstupanja ostvarene od ciljne vrednosti indikatora**
Одржана манифестација	Broj		1	1	-
Izvor verifikacije	Извештај корисника				

Обрадила,Слађана Јовић

Председник општине

	Šifra	Naziv				
JLS	053	OPSTINA KUCEVO	Usvojen budžet za 2021	Tekući budžet za 2021	Izvršenje u 2021	u hiljadama din Procenat izvršenja u odnosu na tekući budžet
Program	1201	RAZVOJ KULTURE I INFORMISANJA	17.048.000,00	16.361.000,00	15.617.938,00	95
Odgovorno lice	Директор Библиотеке					

Obrazloženje sprovodenja programa u godini izveštavanja:

Naziv cilja programa	**Podsticanje razvoja kulture**				
Naziv indikatora	Jedinica mere	Bazna vrednost 2020.	Ciljana vrednost u 2021.	Ostvarena vrednost u 2021.	**Obrazloženje odstupanja ostvarene od ciljne vrednosti indikatora**
Број грађана у граду/општини у односу на укупан број установа културе	Broj	15516/2	15516/2	15516/2	-
Izvor verifikacije	Републички завод за статистику				

	Šifra	Naziv				
JLS	053	OPSTINA KUCEVO				u hiljadama din
Program	1201	RAZVOJ KULTURE I INFORMISANJA	Usvojen budžet za 2021	Tekući budžet za 2021	Izvršenje u 2021	Procenat izvršenja u odnosu na tekući budžet
Programska aktivnost	0001	Funkcionisanje lokalnih ustanova kulture	16.718.000,00	16.001.000,00	15.370.554,52	96,00
Odgovorno lice	Директор Библиотеке					

Obrazloženje sprovodenja programske aktivnosti/projekta u godini izveštavanja

Povećanje broja čitaoca i povećanje broja posećenosti svim aktivnostima i dešavanjima u biblioteci.

Naziv cilja programske aktivnosti/projekta	**Obezbedenje redovnog funkcionisanja ustanova kulture**				
Naziv indikatora	Jedinica mere	Bazna vrednost 2020.	Ciljana vrednost u 2021.	Ostvarena vrednost u 2021.	**Obrazloženje odstupanja ostvarene od ciljne vrednosti indikatora**
Broj zaposlenih u ustanovama kulture u odnosu na ukupan broj zaposlenih u JLS			4/129,5	4/188	
Izvor verifikacije	Евиденција ЈЛС				

	Šifra	Naziv				
JLS	053	OPSTINA KUCEVO				u hiljadama din
Program	1201	RAZVOJ KULTURE I INFORMISANJA	Usvojen budžet za 2021	Tekući budžet za 2021	Izvršenje u 2021	Procenat izvršenja u odnosu na tekući budžet
Programska aktivnost	0002	Jačanje kulturne produkcije i umetničkog stvaralaštva	330.000,00	360.000,00	247.384,00	68,70
Odgovorno lice	Директор Библиотеке					

Obrazloženje sprovodenja programske aktivnosti/projekta u godini izveštavanja

U prvoj polovini godine nisu održane kulturene manifestacije.

Naziv cilja programske aktivnosti/projekta	**Повећање учешћа грађана и грађанки у programima и пројектима библиотеке**				
Naziv indikatora	Jedinica mere	Bazna vrednost 2020.	Ciljana vrednost u 2021.	Ostvarena vrednost u 2021.	**Obrazloženje odstupanja ostvarene od ciljne vrednosti indikatora**
Број културних манифестација подржаних од стране града/општине	Broj		3	0	-
Izvor verifikacije					
Број грађана из осетљивих група (м/ж) који су учествовали у програмима културне продукције уметничког стваралаштва	Broj		1376/546/830	0	-
Izvor verifikacije					
Број програма и пројеката за девојчице и дечаке који промовишу родну равноправност	Broj		13	0	-
Izvor verifikacije	Извештај библиотеке				

	Šifra	Naziv				u hiljadama din
JLS	053	OPSTINA KUCEVO	Usvojen budžet za 2021	Tekući budžet za 2021	Izvršenje u 2021	Procenat izvršenja u odnosu na tekući budžet
Program	1201	RAZVOJ KULTURE I INFORMISANJA	34415	34697	33948	97,84
Odgovorno lice		Директор Центра за културу				

Obrazloženje spravodenja programa u godini izveštavanja:

Подстицање развоја културе бројем културних установа, повећањем броја ангажованих лица у циљу побољшања културне понуде

Naziv cilja programa	**Podsticanje razvoja kulture**				
Naziv indikatora	Jedinica mere	Bazna vrednost 2020.	Ciljana vrednost u 2021.	Ostvarena vrednost u 2021.	**Obrazloženje odstupanja ostvarene od ciljne vrednosti indikatora**
Broj građana u gradu/opštini u odnosu na ukupan broj ustanova kulture	Broj	15516/2	15516/2	15516/2	-
Izvor verifikacije	Републички завод за статистику				

	Šifra	Naziv				u hiljadama din
JLS	053	OPSTINA KUCEVO				
Program	1201	RAZVOJ KULTURE I INFORMISANJA	Usvojen budžet za 2021	Tekući budžet za 2021	Izvršenje u 2021	Procenat izvršenja u odnosu na tekući budžet
Programska aktivnost	0001	Funkcionisanje lokalnih ustanova kulture	28.865,00	33.957,00	32.979,00	98,16
Odgovorno lice		Директор Центра за културу				

Obrazloženje sprovodenja programske aktivnosti/projekta u godini izveštavanja

Подстицање развоја културе кроз јачање капацитета установа културе

Naziv cilja programske aktivnosti/projekta	**Obezbedenje redovnog funkcionisanja ustanova kulture**				
Naziv indikatora	Jedinica mere	Bazna vrednost 2020.	Ciljana vrednost u 2021.	Ostvarena vrednost u 2021.	**Obrazloženje odstupanja ostvarene od ciljne vrednosti indikatora**
Broj zaposlenih u ustanovama kulture u odnosu na ukupan broj zaposlenih u JLS			7/175	7/188	Prijem novih radnika
Izvor verifikacije	Евиденција ЈЛС				

	Šifra	Naziv				
JLS	053	OPSTINA KUCEVO				u hiljadama din
Program	1201	RAZVOJ KULTURE I INFORMISANJA	Usvojen budžet za 2021	Tekući budžet za 2021	Izvršenje u 2021	Procenat izvršenja u odnosu na tekući budžet
Programska aktivnost	0002	Jačanje kulturne produkcije i umetničkog stvaralaštva	3.000,00	1.100,00	969,00	88,09
Odgovorno lice	Direktor Centra za kulturu					

Obrazloženje sprovodenja programske aktivnosti/projekta u godini izveštavanja

Organizovanje izložbi , predavanja, promocija knjiga kao i nastupa folklornog ansambla

Naziv cilja programske aktivnosti/projekta	**Unapredenje raznovrsnosti kulturne ponude**				
Naziv indikatora	Jedinica mere	Bazna vrednost 2020.	Ciljana vrednost u 2021.	Ostvarena vrednost u 2021.	**Obrazloženje odstupanja ostvarene od ciljne vrednosti indikatora**
Broj programa i projekata koji doprinose unapređenju rodne ravnopravnosti	Broj		9	32	-
Izvor verifikacije					
Broj programa i projekata koji doprinose većoj uključenosti devojčica i dečaka	Broj		9	7	-
Izvor verifikacije					
Broj programa i projekata za devojčice i dečake koji promovišu rodnu ravnopravnost	Broj		9	7	-
Izvor verifikacije	Izveštaj korisnika				

	Šifra	Naziv				
JLS	053	OPSTINA KUCEVO				u hiljadama din
Program	1201	RAZVOJ KULTURE I INFORMISANJA	Usvojen budžet za 2021	Tekući budžet za 2021	Izvršenje u 2021	Procenat izvršenja u odnosu na tekući budžet
Projekat	1201-4001	54. smotra narodnog stvaralaštva Homoljski motivi 2021	3.000.000,00	0,00	0,00	0,00
Odgovorno lice	Direktor Centra za kulturu					

Obrazloženje sprovodenja programske aktivnosti/projekta u godini izveštavanja

Očuvanje narodnog stvaralaštva , običaja, nošnji i igara kroz nastupe seoskih folklornih grupa.Projekat nije realizovan u prvih 6 meseci.

Naziv cilja programske aktivnosti/projekta	**Smotra izvornog narodnog stvaralaštva „Homoljski motivi„ 2021 godine**				
Naziv indikatora	Jedinica mere	Bazna vrednost 2020.	Ciljana vrednost u 2021.	Ostvarena vrednost u 2021.	**Obrazloženje odstupanja ostvarene od ciljne vrednosti indikatora**
Broj posetilaca	Broj		12000	0	-
Izvor verifikacije	Izveštaj korisnika				

	Šifra	Naziv				
JLS	053	OPSTINA KUCEVO				u hiljadama din
Program	1201	RAZVOJ KULTURE I INFORMISANJA	Usvojen budžet za 2021	Tekući budžet za 2021	Izvršenje u 2021	Procenat izvršenja u odnosu na tekući budžet
Projekat	1201-4002	Festef 2021	500.000,00	0,00	0,00	0,00
Odgovorno lice	Директор Центра за културу					

Obrazloženje sprovođenja programske aktivnosti/projekta u godini izveštavanja

Презентација остварења из области краткометражног документарног етнолошког филма.Пројекат није реализован у првих шест месеци.

Naziv cilja programske aktivnosti/projekta	**Повећање интересовања грађана за развој културе(ФЕСТЕФ)**				
Naziv indikatora	Jedinica mere	Bazna vrednost 2020.	Ciljana vrednost u 2021.	Ostvarena vrednost u 2021.	**Obrazloženje odstupanja ostvarene od ciljne vrednosti indikatora**
број приказаних филмова	Broj		50	0	-
Izvor verifikacije	Извештај корисника				

	Šifra	Naziv				
JLS	053	OPSTINA KUCEVO				u hiljadama din
Program	1201	RAZVOJ KULTURE I INFORMISANJA	Usvojen budžet za 2021	Tekući budžet za 2021	Izvršenje u 2021	Procenat izvršenja u odnosu na tekući budžet
Projekat	1201-4003	Festival truba Miroslava Mileta Matušića 2021	500.000,00	0	0	0
Odgovorno lice	Директор Центра за културу					

Obrazloženje sprovođenja programske aktivnosti/projekta u godini izveštavanja

-

Naziv cilja programske aktivnosti/projekta	**Повећање интересовања грађана за развој кутуре (фестивал труба Милета Матушића)**				
Naziv indikatora	Jedinica mere	Bazna vrednost 2020.	Ciljana vrednost u 2021.	Ostvarena vrednost u 2021.	**Obrazloženje odstupanja ostvarene od ciljne vrednosti indikatora**
Број посетилаца	Broj		0		фестивал није одржана због мера заштите од корона вируса
Izvor verifikacije	Извештај корисника				

	Šifra	Naziv				
JLS	053	OPSTINA KUCEVO				u hiljadama din
Program	1201	RAZVOJ KULTURE I INFORMISANJA	Usvojen budžet za 2021	Tekući budžet za 2021	Izvršenje u 2021	Procenat izvršenja u odnosu na tekući budžet
Projekat	1201-4004	Istraživanje muzičko-plesnog folklornog nasleđa Zvižda	400.000,00	0	0	0
Odgovorno lice	Direktor Centra za kulturu					

Obrazloženje sprovodenja programske aktivnosti/projekta u godini izveštavanja

Naziv cilja programske aktivnosti/projekta	**Istražiti tradicionalnu, vokalnu,instrumentalnu i plesnu muzičku baštinu Srba i Vlaха у Звижду као и допринос очувању исте.**				
Naziv indikatora	Jedinica mere	Bazna vrednost 2020.	Ciljana vrednost u 2021.	Ostvarena vrednost u 2021.	**Obrazloženje odstupanja ostvarene od ciljne vrednosti indikatora**
Broj sakupljenih,transkribovanih i arhivirani materijal u vidu notnih zapisa vokalni instrumentalnih melodija i labonatacije koraka u igračkoj praksi	Broj		0		Projekat nije realizovan zbog mera zaštite od korona virusa
Izvor verifikacije	Izveštaj korisnika				

	Šifra	Naziv				
JLS	053	OPSTINA KUCEVO				u hiljadama din
Program	1201	RAZVOJ KULTURE I INFORMISANJA	Usvojen budžet za 2021	Tekući budžet za 2021	Izvršenje u 2021	Procenat izvršenja u odnosu na tekući budžet
Projekat	1201-4005	Vlaške narodne priče sa prevodom na srpski jezik	150.000,00	0,00	0,00	0,00
Odgovorno lice	Direktor Centra za kulturu					

Obrazloženje sprovodenja programske aktivnosti/projekta u godini izveštavanja

Projekta nije realizovan y 2021 godini zbog mera zaštite od korona virusa.

Naziv cilja programske aktivnosti/projekta	**Сакупљање народне приче Влаха у области Горњи Звижд сачувати од заборава и промовисати широј читалачкој публици.**				
Naziv indikatora	Jedinica mere	Bazna vrednost 2020.	Ciljana vrednost u 2021.	Ostvarena vrednost u 2021.	**Obrazloženje odstupanja ostvarene od ciljne vrednosti indikatora**
Vlaške narodne priče zapisane vlaškim pismom,prevedene na srpski jezik,objavljene u zbirci koja he se distribuirati u knjižarama i promovisati u medijima i kulturnim centrima	Broj		15	0	Projekta nije realizovan y 2021 godini zbog mera zaštite od korona virusa.
Izvor verifikacije	Izveštaj korisnika				

	Šifra	Naziv				u hiljadama din
JLS	053	OPSTINA KUCEVO	Usvojen budžet za 2021	Tekući budžet za 2021	Izvršenje u 2021	Procenat izvršenja u odnosu na tekući budžet
Program	1301	RAZVOJ SPORTA I OMLADINE	19.000.000,00	24.272.000,00	23.915.049,31	98,53
Odgovorno lice		Председник општине Кучево				

Obrazloženje sprovodenja programa u godini izveštavanja:

U 2021. godini budzet je planirao da finansira 32 sportska udruzenja u 13 razlicitih sportova kroz 32 i programa preko kojih se ostvaruje javni interes u oblasti sporta. U toku 2021. godine sva sportska udruzenja su realizovala niz svojih akcija I manifestacija. Takodje, u sklopu svojih redovnih aktivnosti, klubovi su ucestvovali i u svojim takmicarskim ligama.

Naziv cilja programa	**Obezbedenje uslova za bavljenje sportom svih gradana i gradanki grada/opštine**				
Naziv indikatora	Jedinica mere	Bazna vrednost 2020.	Ciljana vrednost u 2021.	Ostvarena vrednost u 2021.	**Obrazloženje odstupanja ostvarene od ciljne vrednosti indikatora**
Broj sportskih organizacija preko kojih se ostvaruje javni interes u oblasti sporta	broj	30	31	35	-
Izvor verifikacije	Извештај спортских клубова				

Naziv cilja programa	**Повећање учешћа жена у спорту**				
Naziv indikatora	Jedinica mere	Bazna vrednost 2020.	Ciljana vrednost u 2021.	Ostvarena vrednost u 2021.	**Obrazloženje odstupanja ostvarene od ciljne vrednosti indikatora**
Број запослених жена	broj	4м/3ж	3 м/4ж	5ж/2м	-
Izvor verifikacije	Извештај спортских клубова				

Обрадила,Слађана Јовић

Председник општине Кучево

	Šifra	Naziv				u hiljadama din
JLS	053	OPSTINA KUCEVO				
Program	1301	RAZVOJ SPORTA I OMLADINE	Usvojen budžet za 2021	Tekući budžet za 2021	Izvršenje u 2021	Procenat izvršenja u odnosu na tekući budžet
Programska aktivnost	0001	Podrška lokalnim sportskim organizacijama, udruženjima i savezima	15.500.000,00	19.619.000,00	19.363.137,31	98,70
Odgovorno lice		Општинска управа/ Председник Комисије за доделу средстава у области спорта				

Obrazloženje sprovodenja programske aktivnosti/projekta u godini izveštavanja

U drugoj polovini 2021.godine budžet finansira 32 sportska udruženja u 13 različitih sportova i 34 programa peko kojih se ostvaruje javni interes u oblasti sporta.Sportska udruženja su realizovala niz akcija i manifestacija koje su planirane programima rada.

Naziv cilja programske aktivnosti/projekta	**Unapredenje podrške lokalnim sportskim organizacijama preko kojih se ostvaruje javni interes u oblasti sporta**				
Naziv indikatora	Jedinica mere	Bazna vrednost 2020.	Ciljana vrednost u 2021.	Ostvarena vrednost u 2021.	**Obrazloženje odstupanja ostvarene od ciljne vrednosti indikatora**
Broj godišnjih programa sportskih organizacija finansiranih od strane grada/opštine	broj	44	44	34	-
Izvor verifikacije	Извештај спортског савеза				

	Šifra	Naziv				
JLS	053	OPSTINA KUCEVO				u hiljadama din
Program	1301	RAZVOJ SPORTA I OMLADINE	Usvojen budžet za 2021	Tekući budžet za 2021	Izvršenje u 2021	Procenat izvršenja u odnosu na tekući budžet
Projekat	1301-5001	Uređenje igrališta za decu	3.500.000,00	4.643.000,00	4.551.912,00	97,83
Odgovorno lice	Predsednik opštine Kučevo					

Obrazloženje sprovodenja programske aktivnosti/projekta u godini izveštavanja

U 2021. godini je izgrađeno dečije igralište "Crkvena porta". Nakon izvedenih radova po predmeru i predračunu i postavljanja opreme za dečija igrališta, izvršena je kontola u skladu sa Pravilnikom o bezbednosti dečijih igrališta ("Službeni glasnik RS" br. 41/19) i konstatovano je da je igralište izgrađeno u skladu sa istim.

Naziv cilja programske aktivnosti/projekta	**Uređenje igrališta u 2021**				
Naziv indikatora	Jedinica mere	Bazna vrednost 2020.	Ciljana vrednost u 2021.	Ostvarena vrednost u 2021.	**Obrazloženje odstupanja ostvarene od ciljne vrednosti indikatora**
Privođenje nameni jednog igrališta	Broj		1	1	-
Izvor verifikacije	Finansijski izveštaj OU				

Obradila,Slađana Jovић

Predsednik opštine Kučevo

	Šifra	Naziv				
JLS	053	OPSTINA KUCEVO	Usvojen budžet za 2021	Tekući budžet za 2021	Izvršenje u 2021	u hiljadama din Procenat izvršenja u odnosu na tekući budžet
Program	0602	OPŠTE USLUGE LOKALNE SAMOUPRAVE	108.055.000,00	124.063.204,00	109.702.450,54	88,42
Odgovorno lice	Predsednik opštine,Načelnik OU					

Obrazloženje sprovodenja programa u godini izveštavanja:

-

Naziv cilja programa	**Održivo upravno i finansijsko funkcionisanje grada/opštine u skladu nadležnostima i poslovima lokalne samouprave**				
Naziv indikatora	Jedinica mere	Bazna vrednost 2020.	Ciljana vrednost u 2021.	Ostvarena vrednost u 2021.	**Obrazloženje odstupanja ostvarene od ciljne vrednosti indikatora**
Broj donetih akata organa i službi grada/opštine			1		-
Izvor verifikacije					

Obradila,Slađana Jovић

Predsednik opštine

Načelnik OU

	Šifra	Naziv				
JLS	053	OPSTINA KUCEVO				u hiljadama din
Program	0602	OPŠTE USLUGE LOKALNE SAMOUPRAVE	Usvojen budžet za 2021	Tekući budžet za 2021	Izvršenje u 2021	Procenat izvršenja u odnosu na tekući budžet
Programska aktivnost	0001	Funkcionisanje lokalne samouprave i gradskih opština	81.115.000,00	97.152.400,29	89.470.763,33	92,09
Odgovorno lice	Načelnik opštinske uprave					

Obrazloženje sprovodenja programske aktivnosti/projekta u godini izveštavanja

-

Naziv cilja programske aktivnosti/projekta	**Funkcionisanje uprave**				
Naziv indikatora	Jedinica mere	Bazna vrednost 2020.	Ciljana vrednost u 2021.	Ostvarena vrednost u 2021.	**Obrazloženje odstupanja ostvarene od ciljne vrednosti indikatora**
Broj rešenih predmeta po zaposlenom			0		-
Izvor verifikacije					

Obradila, Слађана Јовић

Načelnik opštinske uprave

	Šifra	Naziv				
JLS	053	OPSTINA KUCEVO				u hiljadama din
Program	0602	OPŠTE USLUGE LOKALNE SAMOUPRAVE	Usvojen budžet za 2021	Tekući budžet za 2021	Izvršenje u 2021	Procenat izvršenja u odnosu na tekući budžet
Programska aktivnost	0001	Funkcionisanje lokalne samouprave i gradskih opština	81.115.000,00	97.152.400,29	89.470.763,33	92,09
Odgovorno lice	Načelnik opštinske uprave					

Obrazloženje sprovodenja programske aktivnosti/projekta u godini izveštavanja

-

Naziv cilja programske aktivnosti/projekta	**Funkcionisanje uprave**				
Naziv indikatora	Jedinica mere	Bazna vrednost 2020.	Ciljana vrednost u 2021.	Ostvarena vrednost u 2021.	**Obrazloženje odstupanja ostvarene od ciljne vrednosti indikatora**
Broj rešenih predmeta po zaposlenom			0		-
Izvor verifikacije					

Obradila, Слађана Јовић

Načelnik opštinske uprave

2021 Strana 2 od 2

	Šifra	Naziv				
JLS	053	OPSTINA KUCEVO				u hiljadama din
Program	0602	OPŠTE USLUGE LOKALNE SAMOUPRAVE	Usvojen budžet za 2021	Tekući budžet za 2021	Izvršenje u 2021	Procenat izvršenja u odnosu na tekući budžet
Programska aktivnost	0002	Funkcionisanje mesnih zajednica	203.670,00	196.700,00	194.930,28	99,10
Odgovorno lice	Председник савета МЗ Буковска					

Obrazloženje sprovodenja programske aktivnosti/projekta u godini izveštavanja

2021 Strana 3 od 3

Naziv cilja programske aktivnosti/projekta	**Obezbedeno zadovoljavanje potreba i interesa lokalnog stanovništva delovanjem mesnih zajednica**				
Naziv indikatora	Jedinica mere	Bazna vrednost 2020.	Ciljana vrednost u 2021.	Ostvarena vrednost u 2021.	**Obrazloženje odstupanja ostvarene od ciljne vrednosti indikatora**
Broj inicijativa/predloga mesnih zajednica prema gradu/opštini u vezi sa pitanjima od interesa za lokalno stanovništvo			0		-
Izvor verifikacije					

	Šifra	Naziv				
JLS	053	OPSTINA KUCEVO				u hiljadama din
Program	0602	OPŠTE USLUGE LOKALNE SAMOUPRAVE	Usvojen budžet za 2021	Tekući budžet za 2021	Izvršenje u 2021	Procenat izvršenja u odnosu na tekući budžet
Programska aktivnost	0002	Funkcionisanje mesnih zajednica	124.000,00	150.000,00	80.015,41	15,54
Odgovorno lice	Председник савета МЗ Велика Бресница					

Obrazloženje sprovodenja programske aktivnosti/projekta u godini izveštavanja

-

Naziv cilja programske aktivnosti/projekta	**Obezbedeno zadovoljavanje potreba i interesa lokalnog stanovništva delovanjem mesnih zajednica**				
Naziv indikatora	Jedinica mere	Bazna vrednost 2020.	Ciljana vrednost u 2021.	Ostvarena vrednost u 2021.	**Obrazloženje odstupanja ostvarene od ciljne vrednosti indikatora**
Broj inicijativa/predloga mesnih zajednica prema gradu/opštini u vezi sa pitanjima od interesa za lokalno stanovništvo			0		-
Izvor verifikacije					

2021 Strana 3 od 3

	Šifra	Naziv				
JLS	053	OPSTINA KUCEVO				u hiljadama din
Program	0602	OPŠTE USLUGE LOKALNE SAMOUPRAVE	Usvojen budžet za 2021	Tekući budžet za 2021	Izvršenje u 2021	Procenat izvršenja u odnosu na tekući budžet
Programska aktivnost	0002	Funkcionisanje mesnih zajednica	218.500,00	795.000,00	333.827,74	49,20
Odgovorno lice	Председник савета МЗ Волуја					

Obrazloženje sprovodenja programske aktivnosti/projekta u godini izveštavanja

-

Naziv cilja programske aktivnosti/projekta	**Obezbedeno zadovoljavanje potreba i interesa lokalnog stanovništva delovanjem mesnih zajednica**				
Naziv indikatora	Jedinica mere	Bazna vrednost 2020.	Ciljana vrednost u 2021.	Ostvarena vrednost u 2021.	**Obrazloženje odstupanja ostvarene od ciljne vrednosti indikatora**
Broj inicijativa/predloga mesnih zajednica prema gradu/opštini u vezi sa pitanjima od interesa za lokalno stanovništvo			0		-
Izvor verifikacije					

	Šifra	Naziv				
JLS	053	OPSTINA KUCEVO				u hiljadama din
Program	0602	OPŠTE USLUGE LOKALNE SAMOUPRAVE	Usvojen budžet za 2021	Tekući budžet za 2021	Izvršenje u 2021	Procenat izvršenja u odnosu na tekući budžet
Programska aktivnost	0002	Funkcionisanje mesnih zajednica	23170	29.200,00	24.463,62	17,95
Odgovorno lice	Председник савета МЗ Вуковић					

Obrazloženje sprovodenja programske aktivnosti/projekta u godini izveštavanja

-

Naziv cilja programske aktivnosti/projekta	**Obezbedeno zadovoljavanje potreba i interesa lokalnog stanovništva delovanjem mesnih zajednica**				
Naziv indikatora	Jedinica mere	Bazna vrednost 2020.	Ciljana vrednost u 2021.	Ostvarena vrednost u 2021.	**Obrazloženje odstupanja ostvarene od ciljne vrednosti indikatora**
Broj inicijativa/predloga mesnih zajednica prema gradu/opštini u vezi sa pitanjima od interesa za lokalno stanovništvo			0		-
Izvor verifikacije					

	Šifra	Naziv				
JLS	053	OPSTINA KUCEVO				u hiljadama din
Program	0602	OPŠTE USLUGE LOKALNE SAMOUPRAVE	Usvojen budžet za 2021	Tekući budžet za 2021	Izvršenje u 2021	Procenat izvršenja u odnosu na tekući budžet
Programska aktivnost	0002	Funkcionisanje mesnih zajednica	613.500,00	850.741,00	685.484,26	33,01
Odgovorno lice	Predsednik saveta MZ Dubока					

Obrazloženje sprovodenja programske aktivnosti/projekta u godini izveštavanja

-

Naziv cilja programske aktivnosti/projekta	**Obezbedeno zadovoljavanje potreba i interesa lokalnog stanovništva delovanjem mesnih zajednica**				
Naziv indikatora	Jedinica mere	Bazna vrednost 2020.	Ciljana vrednost u 2021.	Ostvarena vrednost u 2021.	**Obrazloženje odstupanja ostvarene od ciljne vrednosti indikatora**
Broj inicijativa/predloga mesnih zajednica prema gradu/opštini u vezi sa pitanjima od interesa za lokalno stanovništvo			0		-
Izvor verifikacije					

	Šifra	Naziv				
JLS	053	OPSTINA KUCEVO				u hiljadama din
Program	0602	OPŠTE USLUGE LOKALNE SAMOUPRAVE	Usvojen budžet za 2021	Tekući budžet za 2021	Izvršenje u 2021	Procenat izvršenja u odnosu na tekući budžet
Programska aktivnost	0002	Funkcionisanje mesnih zajednica	6.000,00	6.929,00	88,00	
Odgovorno lice	Predsednik saveta MZ Zeleник					

Obrazloženje sprovodenja programske aktivnosti/projekta u godini izveštavanja

-

Naziv cilja programske aktivnosti/projekta	**Obezbedeno zadovoljavanje potreba i interesa lokalnog stanovništva delovanjem mesnih zajednica**				
Naziv indikatora	Jedinica mere	Bazna vrednost 2020.	Ciljana vrednost u 2021.	Ostvarena vrednost u 2021.	**Obrazloženje odstupanja ostvarene od ciljne vrednosti indikatora**
Broj inicijativa/predloga mesnih zajednica prema gradu/opštini u vezi sa pitanjima od interesa za lokalno stanovništvo			0		-
Izvor verifikacije					

	Šifra	Naziv				
JLS	053	OPSTINA KUCEVO				u hiljadama din
Program	0602	OPŠTE USLUGE LOKALNE SAMOUPRAVE	Usvojen budžet za 2021	Tekući budžet za 2021	Izvršenje u 2021	Procenat izvršenja u odnosu na tekući budžet
Programska aktivnost	0002	Funkcionisanje mesnih zajednica	84.500,00	744.540,00	119.631,53	19,12
Odgovorno lice	Председник савета МЗ Каона					

Obrazloženje sprovodenja programske aktivnosti/projekta u godini izveštavanja

-

Naziv cilja programske aktivnosti/projekta	**Obezbeđeno zadovoljavanje potreba i interesa lokalnog stanovništva delovanjem mesnih zajednica**				
Naziv indikatora	Jedinica mere	Bazna vrednost 2020.	Ciljana vrednost u 2021.	Ostvarena vrednost u 2021.	**Obrazloženje odstupanja ostvarene od ciljne vrednosti indikatora**
Broj inicijativa/predloga mesnih zajednica prema gradu/opštini u vezi sa pitanjima od interesa za lokalno stanovništvo			0		-
Izvor verifikacije					

	Šifra	Naziv				
JLS	053	OPSTINA KUCEVO				u hiljadama din
Program	0602	OPŠTE USLUGE LOKALNE SAMOUPRAVE	Usvojen budžet za 2021	Tekući budžet za 2021	Izvršenje u 2021	Procenat izvršenja u odnosu na tekući budžet
Programska aktivnost	0002	Funkcionisanje mesnih zajednica	317.500,00	800.404,00	110.597,39	407.539,14
Odgovorno lice	Председник савета МЗ Кучајна					

Obrazloženje sprovodenja programske aktivnosti/projekta u godini izveštavanja

-

Naziv cilja programske aktivnosti/projekta	**Obezbeđeno zadovoljavanje potreba i interesa lokalnog stanovništva delovanjem mesnih zajednica**				
Naziv indikatora	Jedinica mere	Bazna vrednost 2020.	Ciljana vrednost u 2021.	Ostvarena vrednost u 2021.	**Obrazloženje odstupanja ostvarene od ciljne vrednosti indikatora**
Broj inicijativa/predloga mesnih zajednica prema gradu/opštini u vezi sa pitanjima od interesa za lokalno stanovništvo			0		-
Izvor verifikacije					

	Šifra	Naziv				
JLS	053	OPSTINA KUCEVO				u hiljadama din
Program	0602	OPŠTE USLUGE LOKALNE SAMOUPRAVE	Usvojen budžet za 2021	Tekući budžet za 2021	Izvršenje u 2021	Procenat izvršenja u odnosu na tekući budžet
Programska aktivnost	0002	Funkcionisanje mesnih zajednica	1.979.600,00	3.483.276,00	3.237.742,95	46,23
Odgovorno lice	Председник савета МЗ Кучево					

Obrazloženje sprovodenja programske aktivnosti/projekta u godini izveštavanja

-

Naziv cilja programske aktivnosti/projekta	**Obezbedeno zadovoljavanje potreba i interesa lokalnog stanovništva delovanjem mesnih zajednica**				
Naziv indikatora	Jedinica mere	Bazna vrednost 2020.	Ciljana vrednost u 2021.	Ostvarena vrednost u 2021.	**Obrazloženje odstupanja ostvarene od ciljne vrednosti indikatora**
Broj inicijativa/predloga mesnih zajednica prema gradu/opštini u vezi sa pitanjima od interesa za lokalno stanovništvo			0		-
Izvor verifikacije					

	Šifra	Naziv				
JLS	053	OPSTINA KUCEVO				u hiljadama din
Program	0602	OPŠTE USLUGE LOKALNE SAMOUPRAVE	Usvojen budžet za 2021	Tekući budžet za 2021	Izvršenje u 2021	Procenat izvršenja u odnosu na tekući budžet
Programska aktivnost	0002	Funkcionisanje mesnih zajednica	334.000,00	638.183,00	491.850,85	31,36
Odgovorno lice	Председник савета МЗ Мустапић					

Obrazloženje sprovodenja programske aktivnosti/projekta u godini izveštavanja

-

Naziv cilja programske aktivnosti/projekta	**Obezbedeno zadovoljavanje potreba i interesa lokalnog stanovništva delovanjem mesnih zajednica**				
Naziv indikatora	Jedinica mere	Bazna vrednost 2020.	Ciljana vrednost u 2021.	Ostvarena vrednost u 2021.	**Obrazloženje odstupanja ostvarene od ciljne vrednosti indikatora**
Broj inicijativa/predloga mesnih zajednica prema gradu/opštini u vezi sa pitanjima od interesa za lokalno stanovništvo			0		-
Izvor verifikacije					

	Šifra	Naziv				
JLS	053	OPSTINA KUCEVO				u hiljadama din
Program	0602	OPŠTE USLUGE LOKALNE SAMOUPRAVE	Usvojen budžet za 2021	Tekući budžet za 2021	Izvršenje u 2021	Procenat izvršenja u odnosu na tekući budžet
Programska aktivnost	0002	Funkcionisanje mesnih zajednica	179.800,00	215.900,00	145.773,35	18,14
Odgovorno lice		Председник савета МЗ Нересница				

Obrazloženje sprovodenja programske aktivnosti/projekta u godini izveštavanja

-

Naziv cilja programske aktivnosti/projekta	**Obezbedeno zadovoljavanje potreba i interesa lokalnog stanovništva delovanjem mesnih zajednica**				
Naziv indikatora	Jedinica mere	Bazna vrednost 2020.	Ciljana vrednost u 2021.	Ostvarena vrednost u 2021.	**Obrazloženje odstupanja ostvarene od ciljne vrednosti indikatora**
Broj inicijativa/predloga mesnih zajednica prema gradu/opštini u vezi sa pitanjima od interesa za lokalno stanovništvo			0		-
Izvor verifikacije					

	Šifra	Naziv				
JLS	053	OPSTINA KUCEVO				u hiljadama din
Program	0602	OPŠTE USLUGE LOKALNE SAMOUPRAVE	Usvojen budžet za 2021	Tekući budžet za 2021	Izvršenje u 2021	Procenat izvršenja u odnosu na tekući budžet
Programska aktivnost	0002	Funkcionisanje mesnih zajednica	128.300,00	128.400,00	110.127,62	43,00
Odgovorno lice		Председник савета МЗ Раденка				

Obrazloženje sprovodenja programske aktivnosti/projekta u godini izveštavanja

-

Naziv cilja programske aktivnosti/projekta	**Obezbedeno zadovoljavanje potreba i interesa lokalnog stanovništva delovanjem mesnih zajednica**				
Naziv indikatora	Jedinica mere	Bazna vrednost 2020.	Ciljana vrednost u 2021.	Ostvarena vrednost u 2021.	**Obrazloženje odstupanja ostvarene od ciljne vrednosti indikatora**
Broj inicijativa/predloga mesnih zajednica prema gradu/opštini u vezi sa pitanjima od interesa za lokalno stanovništvo			0		-
Izvor verifikacije					

	Šifra	Naziv				
JLS	053	OPSTINA KUCEVO				u hiljadama din
Program	0602	OPŠTE USLUGE LOKALNE SAMOUPRAVE	Usvojen budžet za 2021	Tekući budžet za 2021	Izvršenje u 2021	Procenat izvršenja u odnosu na tekući budžet
Programska aktivnost	0002	Funkcionisanje mesnih zajednica	126.300,00	455.281,00	306.891,01	20,09
Odgovorno lice	Predsednik saveta MZ Rakova Bara					

Obrazloženje sprovodenja programske aktivnosti/projekta u godini izveštavanja

-

Naziv cilja programske aktivnosti/projekta	**Obezbeđeno zadovoljavanje potreba i interesa lokalnog stanovništva delovanjem mesnih zajednica**				
Naziv indikatora	Jedinica mere	Bazna vrednost 2020.	Ciljana vrednost u 2021.	Ostvarena vrednost u 2021.	**Obrazloženje odstupanja ostvarene od ciljne vrednosti indikatora**
Broj inicijativa/predloga mesnih zajednica prema gradu/opštini u vezi sa pitanjima od interesa za lokalno stanovništvo			0		-
Izvor verifikacije					

	Šifra	Naziv				
JLS	053	OPSTINA KUCEVO				u hiljadama din
Program	0602	OPŠTE USLUGE LOKALNE SAMOUPRAVE	Usvojen budžet za 2021	Tekući budžet za 2021	Izvršenje u 2021	Procenat izvršenja u odnosu na tekući budžet
Programska aktivnost	0002	Funkcionisanje mesnih zajednica	200.500,00	541.358,00	473.743,49	33,56
Odgovorno lice	Predsednik saveta MZ Cena					

Obrazloženje sprovodenja programske aktivnosti/projekta u godini izveštavanja

-

Naziv cilja programske aktivnosti/projekta	**Obezbeđeno zadovoljavanje potreba i interesa lokalnog stanovništva delovanjem mesnih zajednica**				
Naziv indikatora	Jedinica mere	Bazna vrednost 2020.	Ciljana vrednost u 2021.	Ostvarena vrednost u 2021.	**Obrazloženje odstupanja ostvarene od ciljne vrednosti indikatora**
Broj inicijativa/predloga mesnih zajednica prema gradu/opštini u vezi sa pitanjima od interesa za lokalno stanovništvo			0		-
Izvor verifikacije					

	Šifra	Naziv				
JLS	053	OPSTINA KUCEVO				u hiljadama din
Program	0602	OPŠTE USLUGE LOKALNE SAMOUPRAVE	Usvojen budžet za 2021	Tekući budžet za 2021	Izvršenje u 2021	Procenat izvršenja u odnosu na tekući budžet
Programska aktivnost	0002	Funkcionisanje mesnih zajednica	25.970,00	39.000,00	23.723,70	
Odgovorno lice	Председник савета МЗ Срнце					

Obrazloženje sprovodenja programske aktivnosti/projekta u godini izveštavanja

-

Naziv cilja programske aktivnosti/projekta	**Obezbedeno zadovoljavanje potreba i interesa lokalnog stanovništva delovanjem mesnih zajednica**				
Naziv indikatora	Jedinica mere	Bazna vrednost 2020.	Ciljana vrednost u 2021.	Ostvarena vrednost u 2021.	**Obrazloženje odstupanja ostvarene od ciljne vrednosti indikatora**
Broj inicijativa/predloga mesnih zajednica prema gradu/opštini u vezi sa pitanjima od interesa za lokalno stanovništvo			0		-
Izvor verifikacije					

	Šifra	Naziv				
JLS	053	OPSTINA KUCEVO				u hiljadama din
Program	0602	OPŠTE USLUGE LOKALNE SAMOUPRAVE	Usvojen budžet za 2021	Tekući budžet za 2021	Izvršenje u 2021	Procenat izvršenja u odnosu na tekući budžet
Programska aktivnost	0002	Funkcionisanje mesnih zajednica	28000	175100	144000	
Odgovorno lice	Председник савета МЗ Турија					

Obrazloženje sprovodenja programske aktivnosti/projekta u godini izveštavanja

-

Naziv cilja programske aktivnosti/projekta	**Obezbedeno zadovoljavanje potreba i interesa lokalnog stanovništva delovanjem mesnih zajednica**				
Naziv indikatora	Jedinica mere	Bazna vrednost 2020.	Ciljana vrednost u 2021.	Ostvarena vrednost u 2021.	**Obrazloženje odstupanja ostvarene od ciljne vrednosti indikatora**
Broj inicijativa/predloga mesnih zajednica prema gradu/opštini u vezi sa pitanjima od interesa za lokalno stanovništvo			0		-
Izvor verifikacije					

	Šifra	Naziv				
JLS	053	OPSTINA KUCEVO				u hiljadama din
Program	0602	OPŠTE USLUGE LOKALNE SAMOUPRAVE	Usvojen budžet za 2021	Tekući budžet za 2021	Izvršenje u 2021	Procenat izvršenja u odnosu na tekući budžet
Programska aktivnost	0002	Funkcionisanje mesnih zajednica	133000	156500	31058,86	
Odgovorno lice	Predsednik saveta MZ Perovica					

Obrazloženje sprovodenja programske aktivnosti/projekta u godini izveštavanja

-

Naziv cilja programske aktivnosti/projekta	**Obezbeđeno zadovoljavanje potreba i interesa lokalnog stanovništva delovanjem mesnih zajednica**				
Naziv indikatora	Jedinica mere	Bazna vrednost 2020.	Ciljana vrednost u 2021.	Ostvarena vrednost u 2021.	**Obrazloženje odstupanja ostvarene od ciljne vrednosti indikatora**
Broj inicijativa/predloga mesnih zajednica prema gradu/opštini u vezi sa pitanjima od interesa za lokalno stanovništvo			0		-
Izvor verifikacije					

	Šifra	Naziv				
JLS	053	OPSTINA KUCEVO				u hiljadama din
Program	0602	OPŠTE USLUGE LOKALNE SAMOUPRAVE	Usvojen budžet za 2021	Tekući budžet za 2021	Izvršenje u 2021	Procenat izvršenja u odnosu na tekući budžet
Programska aktivnost	0002	Funkcionisanje mesnih zajednica	42360	61925	49500,81	
Odgovorno lice	Predsednik saveta MZ Deremošna					

Obrazloženje sprovodenja programske aktivnosti/projekta u godini izveštavanja

-

Naziv cilja programske aktivnosti/projekta	**Obezbeđeno zadovoljavanje potreba i interesa lokalnog stanovništva delovanjem mesnih zajednica**				
Naziv indikatora	Jedinica mere	Bazna vrednost 2020.	Ciljana vrednost u 2021.	Ostvarena vrednost u 2021.	**Obrazloženje odstupanja ostvarene od ciljne vrednosti indikatora**
Broj inicijativa/predloga mesnih zajednica prema gradu/opštini u vezi sa pitanjima od interesa za lokalno stanovništvo			0		-
Izvor verifikacije					

	Šifra	Naziv				
JLS	053	OPSTINA KUCEVO				u hiljadama din
Program	0602	OPŠTE USLUGE LOKALNE SAMOUPRAVE	Usvojen budžet za 2021	Tekući budžet za 2021	Izvršenje u 2021	Procenat izvršenja u odnosu na tekući budžet
Programska aktivnost	0002	Funkcionisanje mesnih zajednica	41600	51700	41524.48	
Odgovorno lice	Председник савета МЗ Мишљеновац					

Obrazloženje sprovodenja programske aktivnosti/projekta u godini izveštavanja

-

Naziv cilja programske aktivnosti/projekta	**Obezbedeno zadovoljavanje potreba i interesa lokalnog stanovništva delovanjem mesnih zajednica**				
Naziv indikatora	Jedinica mere	Bazna vrednost 2020.	Ciljana vrednost u 2021.	Ostvarena vrednost u 2021.	**Obrazloženje odstupanja ostvarene od ciljne vrednosti indikatora**
Broj inicijativa/predloga mesnih zajednica prema gradu/opštini u vezi sa pitanjima od interesa za lokalno stanovništvo			0		-
Izvor verifikacije					

	Šifra	Naziv				
JLS	053	OPSTINA KUCEVO				u hiljadama din
Program	0602	OPŠTE USLUGE LOKALNE SAMOUPRAVE	Usvojen budžet za 2021	Tekući budžet za 2021	Izvršenje u 2021	Procenat izvršenja u odnosu na tekući budžet
Programska aktivnost	0002	Funkcionisanje mesnih zajednica	2014100	3358197	1900347.69	
Odgovorno lice	Председник савета МЗ Раброво					

Obrazloženje sprovodenja programske aktivnosti/projekta u godini izveštavanja

-

Naziv cilja programske aktivnosti/projekta	**Obezbedeno zadovoljavanje potreba i interesa lokalnog stanovništva delovanjem mesnih zajednica**				
Naziv indikatora	Jedinica mere	Bazna vrednost 2020.	Ciljana vrednost u 2021.	Ostvarena vrednost u 2021.	**Obrazloženje odstupanja ostvarene od ciljne vrednosti indikatora**
Broj inicijativa/predloga mesnih zajednica prema gradu/opštini u vezi sa pitanjima od interesa za lokalno stanovništvo			0		-
Izvor verifikacije					

	Šifra	Naziv				
JLS	053	OPSTINA KUCEVO				u hiljadama din
Program	0602	OPŠTE USLUGE LOKALNE SAMOUPRAVE	Usvojen budžet za 2021	Tekući budžet za 2021	Izvršenje u 2021	Procenat izvršenja u odnosu na tekući budžet
Programska aktivnost	0002	Funkcionisanje mesnih zajednica	7.333.000,00	13.855.424,00	9.638.965,19	69,57
Odgovorno lice	Predsednik opštine					

Obrazloženje sprovodenja programske aktivnosti/projekta u godini izveštavanja

Naziv cilja programske aktivnosti/projekta	**Obezbedeno zadovoljavanje potreba i interesa lokalnog stanovništva delovanjem mesnih zajednica**				
Naziv indikatora	Jedinica mere	Bazna vrednost 2020.	Ciljana vrednost u 2021.	Ostvarena vrednost u 2021.	**Obrazloženje odstupanja ostvarene od ciljne vrednosti indikatora**
Broj inicijativa/predloga mesnih zajednica prema gradu/opštini u vezi sa pitanjima od interesa za lokalno stanovništvo			0		-
Izvor verifikacije					

Обрадила, Слађана Јовић

Председник општине

	Šifra	Naziv				
JLS	053	OPSTINA KUCEVO				u hiljadama din
Program	0602	OPŠTE USLUGE LOKALNE SAMOUPRAVE	Usvojen budžet za 2021	Tekući budžet za 2021	Izvršenje u 2021	Procenat izvršenja u odnosu na tekući budžet
Programska aktivnost	0004	Opštinsko/gradsko pravobranilaštvo	2.990.000,00	2.697.000,00	2.410.179,22	89,37
Odgovorno lice	Načelnik OU					

Obrazloženje sprovodenja programske aktivnosti/projekta u godini izveštavanja

-

Naziv cilja programske aktivnosti/projekta	**Zaštita imovinskih prava i interesa grada/opštine**				
Naziv indikatora	Jedinica mere	Bazna vrednost 2020.	Ciljana vrednost u 2021.	Ostvarena vrednost u 2021.	**Obrazloženje odstupanja ostvarene od ciljne vrednosti indikatora**
Broj rešenih predmeta u odnosu na ukupan broj predmeta na godišnjem nivou			1		-
Izvor verifikacije					

Обрадила,Слађана Јовић

Начелник ОУ

	Šifra	Naziv				
JLS	053	OPSTINA KUCEVO				u hiljadama din
Program	0602	OPŠTE USLUGE LOKALNE SAMOUPRAVE	Usvojen budžet za 2021	Tekući budžet za 2021	Izvršenje u 2021	Procenat izvršenja u odnosu na tekući budžet
Programska aktivnost	0007	Funkcionisanje nacionalnih saveta nacionalnih manjina	400.000,00	400.000,00	400,00	100,00
Odgovorno lice	Načelnik opštinske uprave					

Obrazloženje sprovodenja programske aktivnosti/projekta u godini izveštavanja

-

Naziv cilja programske aktivnosti/projekta	**Ostvarivanje prava nacionalnih manjina u lokalnoj zajednici**				
Naziv indikatora	Jedinica mere	Bazna vrednost 2020.	Ciljana vrednost u 2021.	Ostvarena vrednost u 2021.	**Obrazloženje odstupanja ostvarene od ciljne vrednosti indikatora**
Procenat ostvarenja programa nacionalnih manjina koji se finansira iz budžeta grada/opštine			0		-
Izvor verifikacije					

Обрадила, Слађана Јовић

Начелник општинске управе

	Šifra	Naziv				
JLS	053	OPSTINA KUCEVO				u hiljadama din
Program	0602	OPŠTE USLUGE LOKALNE SAMOUPRAVE	Usvojen budžet za 2021	Tekući budžet za 2021	Izvršenje u 2021	Procenat izvršenja u odnosu na tekući budžet
Programska aktivnost	0009	Tekuća budžetska rezerva	5.500.000,00	860.339,71	0	
Odgovorno lice	Načelnik opštinske uprave					

Obrazloženje sprovodenja programske aktivnosti/projekta u godini izveštavanja

Naziv cilja programske aktivnosti/projekta	

Обрадила, Слађана Јовић

Начелник општинске управе

	Šifra	Naziv				
JLS	053	OPSTINA KUCEVO				u hiljadama din
Program	0602	OPŠTE USLUGE LOKALNE SAMOUPRAVE	Usvojen budžet za 2021	Tekući budžet za 2021	Izvršenje u 2021	Procenat izvršenja u odnosu na tekući budžet
Programska aktivnost	0010	Stalna budžetska rezerva	200.000,00	200.000,00	0	
Odgovorno lice	Načelnik opštinske uprave					

Obrazloženje sprovodenja programske aktivnosti/projekta u godini izveštavanja

-

Naziv cilja programske aktivnosti/projekta	

Obradila, Slađana Jovић

Načelnik opštinske uprave

	Šifra	Naziv				
JLS	053	OPSTINA KUCEVO				u hiljadama din
Program	0602	OPŠTE USLUGE LOKALNE SAMOUPRAVE	Usvojen budžet za 2021	Tekući budžet za 2021	Izvršenje u 2021	Procenat izvršenja u odnosu na tekući budžet
Programska aktivnost	0014	Upravljanje u vanrednim situacijama	8.250.000,00	3.050.000,00	3.082.542,80	87,57
Odgovorno lice	Načelnik opštinske uprave					

Obrazloženje sprovodenja programske aktivnosti/projekta u godini izveštavanja

-

Naziv cilja programske aktivnosti/projekta	**Izgradnja efikasnog preventivnog sistema zaštite i spasavanja na izbegavanju posledica elementarnih i drugih nepogoda**				
Naziv indikatora	Jedinica mere	Bazna vrednost 2020.	Ciljana vrednost u 2021.	Ostvarena vrednost u 2021.	**Obrazloženje odstupanja ostvarene od ciljne vrednosti indikatora**
Broj identifikovanih objekata kritične infrastrukture (npr. trafostanice)			0		-
Izvor verifikacije					

Obradila, Slađana Jovић

Načelnik opštinske uprave

	Šifra	Naziv				
JLS	053	OPSTINA KUCEVO				u hiljadama din
Program	0602	OPŠTE USLUGE LOKALNE SAMOUPRAVE	Usvojen budžet za 2021	Tekući budžet za 2021	Izvršenje u 2021	Procenat izvršenja u odnosu na tekući budžet
Projekat	0602-5001	Пројекат-Унапређење и модернизација рада ЈЛС и осавремењавање информационих технологија у општини Кучевоа	0,00	5.378.040,00	4.700.000,00	87,39
Odgovorno lice		Председник општине				

Obrazloženje sprovodenja programske aktivnosti/projekta u godini izveštavanja

Dana 16.12.2021. godine doneta je Odluka o sprovođenju otvorenog postupka za javnu nabavku dobara – Nabavka opreme za realizaciju Projekta „Unapređenje i modernizacija rada organa JLS i osavremenjavanje informacionih tehnologija u opštini Kučevo“, broj: IV-05-404-27/2021. Javni poziv za podnošenje ponuda za nabavku opreme za realizaciju Projekta „Unapređenje i modernizacija rada organa JLS i osavremenjavanje informacionih tehnologija u opštini Kučevo“ objavljen je na Portalu javnih nabavki dana 16.12.2021. godine. Otvaranje ponuda za nabavku opreme za realizaciju Projekta „Unapređenje i modernizacija rada organa JLS i osavremenjavanje informacionih tehnologija u opštini Kučevo“ obavljeno je dana 27.12.2021. godine. Ponudu je podneo jedan ponuđač. Dana 27.12.2021. godine doneta je Olduka o dodeli ugovora za nabavku opreme za realizaciju Projekta „Unapređenje i modernizacija rada organa JLS i osavremenjavanje informacionih tehnologija u opštini Kučevo“ broj: IV-05-404-27/2021-3. Ugovor je dodeljen sledećem ponuđaču: GLOBOMAX SER DOO, Petefi Šandora 48, 24400 Senta PIB 112045381, koji je dostavio ponudu 27.12.2021. godine, u ukupnom iznosu od 4.481.500,00 dinara bez PDV-a, odnosno 5.377.800,00 dinara sa PDV-om. Ugovor o nabavci opreme za realizaciju Projekta „Unapređenje i modernizacija rada organa JLS i osavremenjavanje informacionih tehnologija u opštini Kučevo“, broj: IV-05-404-27/2021-4, zaključen je 28.12.2021. godine. Iznos od 4.700.000,00 dinara uplaćen je dobavljaču 31.12.2021. godine.

Naziv cilja programske aktivnosti/projekta	**Увођење е-скупштинског система обухвата набавку опреме којом ће се побољшати рад Скупштине општине кучево,али и рад целе Општинске управе Кучево.**			
Naziv indikatora	Jedinica mere	Bazna vrednost 2020.	Ciljana vrednost u 2021.	Ostvarena vrednost u 2021.	**Obrazloženje odstupanja ostvarene od ciljne vrednosti indikatora**
набављена опрема,опремљена скупштинска сала	дин	0	5.378.040,00	4.700.000,00	
Izvor verifikacije					

Обрадила,Слађана Јовић

Начелник ОУ

	Šifra	Naziv				
JLS	053	OPSTINA KUCEVO	Usvojen budžet za 2021	Tekući budžet za 2021	Izvršenje u 2021	u hiljadama din Procenat izvršenja u odnosu na tekući budžet
Program	2101	POLITIČKI SISTEM LOKALNE SAMOUPRAVE	31.834.000,00	27.715.000,00	25.856.593,33	93,29
Odgovorno lice		Председник општине,председник скупштине				

Obrazloženje sprovodenja programa u godini izveštavanja:

Naziv cilja programa	**Efikasno i efektivno funkcionisanje organa političkog sistema lokalne samouprave**

Обрадила,Слађана Јовић

Председник општине

Председник скупштине

	Šifra	Naziv				
JLS	053	OPSTINA KUCEVO				u hiljadama din
Program	2101	POLITIČKI SISTEM LOKALNE SAMOUPRAVE	Usvojen budžet za 2021	Tekući budžet za 2021	Izvršenje u 2021	Procenat izvršenja u odnosu na tekući budžet
Programska aktivnost	0001	Funkcionisanje skupštine	5.167.000,00	5.083.000,00	4.844.901,18	95,32
Odgovorno lice	Predsednik skupštine					

Obrazloženje sprovodenja programske aktivnosti/projekta u godini izveštavanja

Naziv cilja programske aktivnosti/projekta	**Funkcionisanje lokalne skuštine**				
Naziv indikatora	Jedinica mere	Bazna vrednost 2020.	Ciljana vrednost u 2021.	Ostvarena vrednost u 2021.	**Obrazloženje odstupanja ostvarene od ciljne vrednosti indikatora**
Broj sednica skupštine			0		-
Izvor verifikacije					

Obradila,Slađana Jović

Predsednik skupštine

	Šifra	Naziv				
JLS	053	OPSTINA KUCEVO				u hiljadama din
Program	2101	POLITIČKI SISTEM LOKALNE SAMOUPRAVE	Usvojen budžet za 2021	Tekući budžet za 2021	Izvršenje u 2021	Procenat izvršenja u odnosu na tekući budžet
Programska aktivnost	0002	Funkcionisanje izvršnih organa	26.667.000,00	22.632.000,00	21.011.692,15	92,84
Odgovorno lice	Predsednik opštine Kučevo					

Obrazloženje sprovodenja programske aktivnosti/projekta u godini izveštavanja

-

Naziv cilja programske aktivnosti/projekta	**Funkcionisanje izvršnih organa**				
Naziv indikatora	Jedinica mere	Bazna vrednost 2020.	Ciljana vrednost u 2021.	Ostvarena vrednost u 2021.	**Obrazloženje odstupanja ostvarene od ciljne vrednosti indikatora**
Broj usvojenih akata			1	1	-
Izvor verifikacije					

Obradila,Slađana Jović

Predsednik opštine

	Šifra	Naziv				
JLS	053	OPSTINA KUCEVO				u hiljadama din
Program	2101	POLITIČKI SISTEM LOKALNE SAMOUPRAVE	Usvojen budžet za 2021	Tekući budžet za 2021	Izvršenje u 2021	Procenat izvršenja u odnosu na tekući budžet
Programska aktivnost	0002	Funkcionisanje izvršnih organa				
Odgovorno lice	Predsednik opštine Kučevo					

Obrazloženje sprovodenja programske aktivnosti/projekta u godini izveštavanja

-

Naziv cilja programske aktivnosti/projekta	**Funkcionisanje izvršnih organa**				
Naziv indikatora	Jedinica mere	Bazna vrednost 2020.	Ciljana vrednost u 2021.	Ostvarena vrednost u 2021.	**Obrazloženje odstupanja ostvarene od ciljne vrednosti indikatora**
Broj sednica izvršnih organa			0		-
Izvor verifikacije					

IJFR
Institut
za javne finansije i računovodstvo

Niš, Medijana, Stevana Nemanje 7/1
PIB: 109923350; matični broj: 21267805
Reš. Ministarstva finansija, dozvola za obavljanje poslova revizije finansijskih izveštaja
br. 401-00-1169/2017-16 od 4.4.2017.
Tek. račun 165-0007007518352-73
Tel. 018-305-724
e-mail: ijfrnis@gmail.com

ИЗВЕШТАЈ О РЕВИЗИЈИ КОНСОЛИДОВАНИХ ФИНАНСИЈСКИХ ИЗВЕШТАЈА ЗАВРШНОГ РАЧУНА БУЏЕТА ОПШТИНЕ КУЧЕВО ЗА 2021. ГОДИНУ

Ниш,Мај, 2022. године

ОПШТИНА КУЧЕВО

Извештај о ревизији консолидованих финансијских извештаја завршног рачуна буџета за 2021. годину

САДРЖАЈ:

И Ј Ф Р		**1**
УЧЕСНИЦИ У СПРОВОЂЕЊУ РЕВИЗИЈЕ		**4**
	РЕВИЗОРСКА ИЗЈАВА	**4**
	СКРЕТАЊЕ ПАЖЊЕ	**6**
1.	**ОПШТА ОБЈАШЊЕЊА**	**9**
	1.1. Конституисање Општине Кучево и његове надлежности	**9**
2.	**ИЗВЕШТАЈ ОВЛАШЋЕНОГ РЕВИЗОРА О РЕВИЗИЈИ ФИНАНСИЈСКИХ ИЗВЕШТАЈА ЗА ПЕРИОД ОД 01. ЈАНУАРА ДО 31. ДЕЦЕМБРА 2021. ГОДИНЕ**	**10**
	2.1. Прописи за приказивање финансијских извештаја	**10**
	2.2. Успостављање финансијског управљања и контроле и интерне ревизије	**13**
	2.3. Вођење пословних књига	**13**
	2.4. Састављање финансијских извештаја	**14**
	2.5. Родна уравнотеженост расхода и издатака буџета Општине Кучево	**15**
3.	**ПРЕГЛЕД ЗНАЧАЈНИХ РАЧУНОВОДСТВЕНИХ ПОЛИТИКА**	**16**
4.	**БИЛАНС СТАЊА**	**18**
	4.1. Начело идентитета	**18**
	4.1.1. Књиговодствени информациони систем	**18**
	4.1.2. Јавна својина	**18**
	4.2. ГОДИШЊИ ПОПИС	**20**
	4.2.1. Нефинансијска имовина у сталним средствима	**21**
	4.2.2. Нефинансијска имовина у залихама	**23**
	4.2.3. Амортизација нефинансијске имовине	**25**
	4.2.4. Финансијска имовина	**25**
	4.2.5. Новчана средства	**26**
	4.2.6. Краткорочна потраживања	**28**
	4.2.7. Краткорочни пласмани	**29**
	4.2.8. Активна временска разграничења	**30**

4.2.9. Средства резерве 31
4.2.10. Обавезе 31
4.2.11. Дугорочне обавезе 31
4.2.12. Пасивна временска разграничења 36
4.2.13. Извори капитала, утврђивање резултата пословања и ванбилансна евиденција 37
5. БИЛАНС ПРИХОДА И РАСХОДА 38
5.1. Текући приходи 38
5.2. Примања од продаје нефинансијске имовине 44
6. ТЕКУЋИ РАСХОДИ 45
6.1. Расходи за запослене 51
6.2. Обрачун и исплата плата 52
6.3. Јубиларне награде 53
7. Коришћење услуга и роба 53
7.1. Службени пут у земљи 55
7.2. Услуге информисања 55
7.3. Отплата камата и пратећи трошкови задуживања 53
7.4. Субвенције 54
7.5. Донације, дотације и трансфери 54
7.6. Социјално осигурање и социјална заштита 55
7.7. Остали расходи 60
8. ТЕКУЋИ ИЗДАЦИ 63
8.1. Издаци за нефинансијску имовину 63
9. УТВРЂИВАЊЕ РЕЗУЛТАТА ПОСЛОВАЊА 65
10. ЈАВНЕ НАБАВКЕ У 2021. ГОДИНИ 66

УЧЕСНИЦИ У СПРОВОЂЕЊУ РЕВИЗИЈЕ

ЗА СПРОВОЂЕЊЕ ИЗВЕШТАЈА О РЕВИЗИЈИ, ОДРЕЂУЈУ СЕ СЛЕДЕЋА ЛИЦА:

•РЕВИЗОРСКИ ТИМ

1. Викторина Дунић, дипл.ек, овл. ревизор - Извршни директор Друштва
2. Славко Станчић, маст. ек, ревизор - директор Друштва
3. Сања Ранђеловић, дипл. ек, асистент у ревизији
4. Александар Антић, дипл. ек, ревизор јуниор
5. Младен Стоиљковић, дипл. ек, ревизор јуниор

1. РЕВИЗОРСКА ИЗЈАВА

Сагласно одредбама члана 45. Закона о ревизији („Службени гласник РС“, бр. 73/2019):

ИЗЈАВЉУЈЕМО

1. Друштво за ревизију „Институт за јавне финансије и рачуноводство“ д.о.о. Ниш није акционар, улагач средстава или оснивач наручиоца ревизије Општине Кучево.
2. Наручилац посла Општина Кучево није акционар, оснивач или улагач средстава у „Институт за јавне финансије и рачуноводство“ д.о.о. Ниш.
3. Викторина Дунић, дипл.ек., овлашћени ревизор, Славко Станчић, маст. ек., ревизор, Сања Ранђеловић, дипл.ек., асистент у ревизији, Александар Антић, дипл.ек, ревизор јуниор, Младен Стоиљковић, дипл.ек, ревизор јуниор, нису акционари, улагачи средстава, нити оснивачи наручиоца ревизије Општине Кучево.
4. Чланови ревизорског тима који су обавили ревизију нису сродници Председника Општине или чланова Општинског већа у смислу члана 45. Закона о ревизији.
5. „Инситут за јавне финансије и рачуноводство“ д.о.о. Ниш, чланови ревизорског тима који су обавили ревизију нису капитално повезани и немају других веза или облигационих односа са наручиоцем ревизије Општине Кучево који би представљали сметњу за обављање ревизије у смислу члана 45. Закона о ревизији.

Директор

Славко Станчић

4

IJFR
Institut
za javne finansije i računovodstvo

Niš, Medijana, Stevana Nemanje 7/1
PIB: 109923350; matični broj: 21267805
Reš. Ministarstva finansija, dozvola za obavljanje poslova revizije finansijskih izveštaja br. 401-00-1169/2017-16 od 4.4.2017.
Tek. račun 165-0007007518352-73
Tel. 018-305-724
e-mail: ijfrnis@gmail.com

ИЗВЕШТАЈ О РЕВИЗИЈИ КОНСОЛИДОВАНИХ ФИНАНСИЈСКИХ ИЗВЕШТАЈА БУЏЕТА ОПШТИНЕ КУЧЕВО ЗА 2021. ГОДИНУ

Извршили смо ревизију приложених финансијских извештаја Општине Кучево који обухватају: Биланс стања на дан 31.12.2021. године – Образац 1), Извештај о укупном пословном резултату (Биланс прихода и расхода – Образац 2), Извештај о капиталним издацима и примањима (Образац 3), Извештај о новчаним токовима (Образац 4), Извештај о извршењу буџета (Образац 5), и остале пратеће извештаје, на дан 31. децембра 2021. године.

Сматрамо да су прибављени ревизијски докази довољни и одговарајући и да обезбеђују основу за изражавање нашег ревизијског мишљења.

МИШЉЕЊЕ

Финансијски извештаји завршног рачуна буџета Општине Кучево на дан 31.12.2021. године, су припремљени по свим материјално значајним питањима у складу са Законом о буџетском систему (Сл. Гласник РС“, бр. 54/2009, 73/2010 и 101/2010, 142/2014, 103/2015, 99/2016,113/2017, 95/2018, 31/2019 и 72/2019 и 149/2020, и 118/2021), Уредбом о буџетском рачуноводству („Сл. Гласник РС“ бр Службени гласник РС“, бр. 125/2003, 12/2006, 27/2020), Правилником о начину припреме, састављања и подношења финансијских извештаја корисника буџетских средстава, корисника средстава организација за обавезно социјално осигурање и буџетских фондова (Сл. Гласник РС“ бр. 18/2015 и 104/2018, 151/2020, 8/2021, 130/2021 и 17/2022), и Правилником о стандардном класификационом оквиру и Контном плану за буџетски систем („Сл. Гласник РС“бр. 16/2016...68/2019 и 84/2019, 19/2021, 66/2021 и 130/2021).

Финансијски извештаји приказују истинито и објективно, по свим материјално значајним питањима, финансијски положај Општине Кучево на дан 31. децембра 2021. године, као и резултате њеног пословања, токове готовине и извршење буџета за годину која се завршава на тај дан, у складу са Међународним рачуноводственим стандардима за јавни сектор.

5

СКРЕТАЊЕ ПАЖЊЕ

Не изражавајући резерве у односу на већ дато мишљење, скрећемо пажњу на следеће:

1. Ревизорски тим је утврдио да је Општина Кучево на конту 111900-Домаће акције и остали капитал исказала нереално низак износ од 4.335 хиљада динара, што говори о томе да није извршила процену капитала код субјеката чији је оснивач. Ревизорски тим је идентификовао ризик код ове позиције и препоручио руководству Општине Кучево, да као меру за ублажавање ризика спроведе процену капитала код субјеката чији је оснивач.
2. Сходно Закону о родној равноправности, уравнотежена заступљеност полова постоји када је заступљеност једног од полова између 40-50%, у односу на други пол, а осетно неуравнотежена заступљеност полова постоји када је заступљеност једног пола нижа од 40% у односу на други пол. У Општини Кучево, на бази свих анализираних података, постоји уравнотежена заступљеност полова, и када је реч о приступу средствима и када је реч о корисности које имају и мушкарци и жене, али и корисници средства из Буџета Општине Кучево, као и друге родно осетљиве групе -корисници услуга Буџета.

Општина Кучево, за 2021. годину, спада у групу родно осетљивих интервенција.

ЦИЉ у 2022. години је: Тенденција преласка на родно позитивне интервенције

Обим обављања ревизије

Међународни стандарди ревизије налажу да се придржавамо етичких захтева и да ревизију планирамо и извршимо на начин који омогућава да се, у разумној мери, уверимо да финансијски извештаји не садрже материјално значајне погрешне исказе.

Ревизија укључује спровођење поступака ради прибављања ревизијских доказа о износима и обелодањивањима датим у финансијским извештајима. Одабрани поступци су засновани на ревизорском просуђивању, укључујући и процену ризика постојања материјално значајних погрешних исказа у финансијским извештајима, насталих услед криминалне радње или грешке. Приликом процене ризика, ревизор сагледава интерне контроле релевантне за састављање и истинито приказивање финансијских извештаја ради осмишљавања ревизијских поступака који су одговарајући у датим околностима, али не ради изражавања мишљења о делотворности интерних контрола правног лица. Ревизија такође укључује и оцену адекватности примењених рачуноводствених политика и оправданости рачуноводствених процена руководства, као и оцену опште презентације финансијских извештаја.

Најдубљи захват ревизије је обављен код остварених текућих прихода и примања, као и извршених расхода и издатака, имовине у сталним средствима, потраживања и обавезе буџета, при чему је приступ ревизора био усмерен на постојање средстава, ненаплаћених и наплаћених потраживања, као и неплаћених и плаћених расхода и издатака. То је детаљно објашњено у напоменама уз финансијске извештаје и у Извештају о ревизији.

Одговорност руководства за састављање финансијских извештаја

Руководство Општине Кучево је одговорно за састављање и истинито приказивање ових финансијских извештаја у складу са Законом о буџетском систему, Уредбом о буџетском рачуноводству и Правилником о начину припреме, састављања и подношења финансијских извештаја корисника буџетских средстава, корисника средстава организација за обавезно социјално осигурање и буџетских фондова, као и за оне интерне контроле које руководство одреди као неопходне у припреми финансијских извештаја који не садрже материјално значајне погрешне исказе настале услед криминалне радње или грешке. Руководство је одговорно за надгледање процеса финансијског извештавања субјекта ревизиј

Одговорност ревизора за ревизију финансијских извештаја

Наша је одговорност да изразимо мишљење о финансијским извештајима на основу извршене ревизије тих извештаја у складу са међународним стандардима ревизије.

Поред одговорности да изразимо мишљење о финансијским извештајима (завршном рачуну буџета са пројектима) Општине Кучево, наша одговорност укључује и изражавање мишљења о предузетим активностима у исказивању трансакција и информација које су обелодањене у финансијским извештајима, по свим материјално значајним аспектима, у складу са Одлуком о буџету Општине Кучево за 2021. годину, као и прописима Републике Србије. Наш циљ је стицање уверавања у разумној мери о томе да финансијски извештаји, узети у целини, не садрже материјално значајне погрешне исказе, настале услед криминалне радње или грешке и издавање извештаја о ревизији.

Приликом процене ризика, ревизор сагледава интерне контроле релевантне за састављање и истинито приказивање финансијских извештаја ради осмишљавања ревизијских поступака који су одговарајући у датим околностима, али не у циљу изражавања мишљења о делотворности интерних контрола.

Ревизија такође укључује оцену адекватности примењених рачуноводствених политика и оправданости рачуноводствених процена извршених од стране руководства, као и оцену опште презентације финансијских извештаја.

Ревизорски тим идентификује и процењује ризике од материјално погрешних исказа у финансијским извештајима, насталих услед криминалне радње или грешке, осмишљавамо и обављамо ревизијске поступке као одговор на те ризике и прибављамо довољно адекватних ревизијских доказа да обезбеде основ за изражавање мишљења ревизора. Ризик да неће бити идентификовани материјално значајни погрешни искази који су настали услед криминалне радње је већи него за погрешне исказе настале услед грешке, зато што криминална радња може да укључи фалсификовање, намерне пропусте, удруживање или заобилажење интерне контроле.

Доносимо закључке о прикладности примене начела сталности као рачуноводствене основе од стране руководства, и на основу прикупљених ревизијских доказа, да ли постоји материјална неизвесност у вези са догађајима или условима који могу да изазову значајну сумњу у погледу способности субјкета ревизије да настави пословање у складу са начелом сталности. Уколико утврдимо да постоји материјална неизвесност, дужни смо да у Извештају скренемо пажњу на повезана обелодањивања у финансијским извештајима. Уколико утврдимо да такво обелодањивање не постоји или није адекватно, дужни смо да модификујемо наше Мишљење.

Наши закључци се заснивају на ревизијским доказима прикупљених до датума издавања извештаја ревизора.

Процењујемо укупну презентацију, структуру и садржај финансијских извештаја, укључујући и обелодањивања, и да ли су у финансијским извештајима приказане трансакције и догађаји на такав начин да се постигне истинит и објективан приказ.

У складу са методологијом ревизије, саопштавамо лицима одговорним за управљање, планирани обим и време ревизије и значајне ревизијске налазе, укључујући и све значајне недостатке интерне контроле које смо идентификовали током ревизије.

У Нишу, 12.05.2022. године

Овлашћени ревизор

Viktorina Dunić 200029905 Digitally signed by Viktorina Dunić 200029905 Date: 2022.05.13 09:12:05 +02'00'

Викторина Дунић, дипл.ек

8

1. ОПШТА ОБЈАШЊЕЊА

1.1. Конституисање Општине Кучево и његове надлежности

Општина Кучево је конституисана као јединица локалне самоуправе сагласно Уставу Републике Србије („Службени гласник РС“, бр. 98/2006, 115/2021.), Закону о територијалној организацији („Службени гласник РС“, бр.129/2007, 18/2016, 47/2018 и 9/2020 - др. закон) и Закону о локалној самоуправи („Службени гласник РС“, бр. 129/2007.,...111/2021.).

На основу члана 20. став 1 Закона о локалној самоуправи Општина Кучево је основна територијална јединица у којој се остварује локална самоуправа, чија су права и обавезе уређене Статутом Општине Кучево број: I-06-1-13/2019 од 18.02.2019. године („Службени лист општине Кучево“ бр. 12/08). Општина Кучево Статутом и другим општим актом ближе уређује начин, услове и облике вршења права и дужности из своје надлежности.

На основу Статута Општине Кучево, уређени су права и дужности Општине и начин њиховог остваривања, број одборника Скупштине града, организација и рад градских органа, начин управљања грађана пословима из надлежности Општине, оснивање и рад месне заједнице и других облика месне самоуправе, услови за покретање грађанске иницијативе, и друга питања од значаја за Општину Кучево.

Општина Кучево има својство правног лица.
Седиште Општине је у насељеном месту Кучево, улица Светог Саве 76.

Органи Општине су: Скупштина општине, председник Општине, Општинско веће и Општинска управа.
Скупштина општине Кучево као највиши орган Општине, има 35 одборника.
Извршни органи Општине су председник Општине и Општинско веће.
Општинско веће чине председник Општине, заменик председника Општине, као и највише 7 чланова Општинског већа, а његове надлежности су уређене у члану 60. Статута Општине Кучево.

У складу са чланом 72. Статута, за вршење управних послова у оквиру права и дужности Општине и одређених стручних послова за потребе Скупштине Општине, Председника Општине и Општинског већа, образује се Општинска управа.

Општинска управа је, у складу са чланом 75. и чланом 76. Статута, образована као јединствени орган којим руководи начелник општинске Управе, а њене надлежности су ближе описане у члану 80. Статута Општине Кучево.

На основу чл. 20. Закона о локалној самоуправи ("Сл. гласник РС", бр. 129/2007 и 83/2014 - др. закон, 101/2016 - др.закон и 47/2018 и 111/2021 - др.закон) Општина, преко својих органа, у складу с Уставом и законом обавља следеће послове:

1) доноси статут, буџет и завршни рачун, просторни и урбанистички план и план развоја општине, као и стратешке планове и програме локалног економског развоја;
2) уређује и обезбеђује обављање и развој комуналних делатности, локални превоз, коришћење грађевинског земљишта и пословног простора;
3) стара се о изградњи, реконструкцији, одржавању и коришћењу локалних путева и улица и других јавних објеката од општинског значаја;
4) стара се о задовољавању потреба грађана у области просвете (предшколско васпитање и образовање и основно и средње образовање и васпитање), научноистраживачке и иновационе делатности, културе, здравствене и социјалне заштите, дечије заштите, спорта и физичке културе;
5) обезбеђује остваривање посебних потреба особа са инвалидитетом и заштиту права осетљивих група;
6) стара се о развоју и унапређењу туризма, занатства, угоститељства и трговине;
7) доноси и реализује програме за подстицање локалног економског развоја, предузима активности за одржавање постојећих и привлачење нових инвестиција и унапређује опште услове пословања;
8) стара се о заштити животне средине, заштити од елементарних и других непогода, заштити културних добара од значаја за општину;
9) стара се о заштити, уређењу и коришћењу пољопривредног земљишта и спроводи политику руралног развоја;
10) стара се о остваривању, заштити и унапређењу људских и мањинских права, родној равноправности, као и о јавном информисању у општини;
11) образује и уређује организацију и рад органа, организација и служби за потребе општине, организује службу правне помоћи грађанима и уређује организацију и рад мировних већа;
12) утврђује симболе општине и њихову употребу;
13) управља општинском имовином и утврђује стопе изворних прихода, као и висину локалних такси;
14) прописује прекршаје за повреде општинских прописа;
15) обавља и друге послове од локалног значаја одређене законом (нпр. у областима одбране, заштите и спасавања, заштита од пожара, омладинске политике, зоо хигијене и др.), као и послове од непосредног интереса за грађане, у складу са Уставом, законом и овим статутом.

2. ИЗВЕШТАЈ ОВЛАШЋЕНОГ РЕВИЗОРА О РЕВИЗИЈИ ФИНАНСИЈСКИХ ИЗВЕШТАЈА ЗА ПЕРИОД ОД 1. ЈАНУАРА ДО 31. ДЕЦЕМБРА 2021. ГОДИНЕ

2.1. Прописи за приказивање финансијских извештаја

За састављање и презентацију годишњег финансијског извештаја са пројектима Општина Кучево на дан 31. децембра 2021. године, коришћени су следећи прописи:

Ред. број	Назив прописа	Назив гласила	Број и година гласила
1.	Закон о буџетском систему	"Службени гласник РС"	54/2009 ... 142/2014, 99/2016, 113/2017,95/2018, 31/2019, 72/2019 I149/2020, 118/2021
3.	Уредба о буџетском рачуноводству	"Службени гласник РС"	125/2003, 12/2006 i 27/2020
4.	Правилник о стандардном класификационом оквиру и контном плану за буџетски систем	"Службени гласник РС"	16/2016, 49/2016, 107/2016...14/2019, 33/2019, 68/2019, 84/2019, 151/2020 I 19/2021, 66/2021 и 130/2021
5.	Правилник о начину припреме, састављања и подношења финансијских извештаја корисника буџетских средстава, корисника средстава, организација за обавезно социјално осигурање и буџетских фондова	"Службени гласник РС"	18/2015, 104/2018, 151/2020 I 8/2021,41/2021,130/2021 и 17/2022
6.	Правилник о начину и роковима вршења пописа и усклађивања књиговодственог стања са стварним стањем	"Службени гласник РС"	89/2020
7.	Правилник о номенклатури нематеријалних улагања и основних средстава са стопама амортизације	«Сл. лист СРЈ»	17/97 и 24/2000

Ревизорском тиму је у току вршења ревизије, презентиран већи број интерних аката, којима се ближе уређују поједине области из надлежности Општине Кучево:

- Статут Општине Кучево бр. I-06-1-13/2019 од 18.02.2019. године („Сл.лист општине Кучево“, број: 12/08);

- Одлука о организацији Општинске управе Општине Кучево бр. I-06-1-56/2021. од 31.03.2021. године
- Правилник о организацији и систематизацији радних места у Општинској управи, посебним организационим јединицама и Општинском правобранилаштву Општине Кучево бр. III-02-30/2021. од 22.03.2021. године;
- Правилник о изменама и допунама Правилника о организацији и систематизацији радних места у Општинској управи, посебним организационим јединицама и Општинском правобранилаштву Општине Кучево бр. III- 02-30/2021-1 од 22.03.2021. године - пречишћен текст бр. III-02-33/2022 од 22.02.2022. године;
- Одлука о буџету Општине Кучево за 2021. годину од 18.12.2020. године бр. I-06-1-223/2020 од 18.12.2020. године ;
- Одлука о измени и допуни Одлуке о буџету Општине Кучево за 2021. годину бр. I-06-1-31/2021 од 10.02.2021.;
- Одлука о измени и допуни Одлуке о буџету Општине Кучево за 2021. годину бр. I-06-1-88/2021 од 21.05.2021.;
- Одлука о измени и допуни Одлуке о буџету Општине Кучево за 2021. годину бр. I-06-1-176/2021 од 20.10.2021.;
- Одлука о измени и допуни Одлуке о буџету Општине Кучево за 2021. годину од 20.12.2021.;
- Колективни Уговор за запослене у органима Општине Кучево бр. II-06-2-447/2021 од 26.11.2021. године;
- Правилник о изменама и допунама правилника о начину, поступку и критеријумима за избор програма/пројекта од јавног интереса која реализује удружења грађана и друге организације цивилног друштва за доделу средстава из буџете Општине Кучево бр. III-02-10/2020. од 21.07.2020. године;
- Правилник о ближем уређивању начина планирања, спровођења поступка јавне набавке и праћења извршења уговора о јавној набавци, начина планирања и спровођења набавки на које се Закон не примењује, као и набавки друштвених и других посебних услуга бр. III-404-20/2020. од 21.07.2020. године;
- Правилник о утврђивању коефицијената за обрачун и исплати плате запослених у Општинској управи Општине Кучево бр. IV-06-4-119/2016 од 24.08.2016. године;
- Правилник о уређивању коефицијената за обрачун и исплату плата изабраних и постављених лица у Општини Кучево бр. I-06-1-235/2020 од 18.12.2020. године;
- Правилник о измени и допуни правилника о утврђивању коефицијената за обрачун и исплату плате запослених у Општинској управи Општине Кучево бр. IV-06-4-215/2020 од 07.10.2020. године;
- Правилник о измени и допуни правилника о утврђивању коефицијената за обрачун и исплату плата запослених у Општинској управи Општине КУчево бр. IV-06-4-217/1/2018. од 19.08.2018. године.

2.2. Успостављање финансијског управљања и контроле и интерне ревизије

Општина Кучево је у складу са чланом 81. и 82. Закона о буџетском систему („Сл. гласник РС“ бр. 54/2009...142/2014,99/2016,113/2017,95/2018,31/2019 и 149/2020 и 118/2021) и Правилником о заједничким критеријумима и стандардима за успостављање, функционисање и извештавање о систему финансијског управљања и контроле у јавном сектору („Сл. Гласник РС“ бр. 89/2019) успоставила елементе система финансијског управљања и контроле.

Општина Кучево има дефинисану стратегију за управљање ризицима. Ревизорски тим је утврдио да су дефинисане процедуре, као и правилници из дела контролне средине и контролног окружења. Ревизорском тиму је достављена Изјава о процесу увођења система финансијског управљања и контроле бр. Сл/2022 од 18.04.2022. године. Извештај о стању и напредовању система финансијског управљања и контроле, је предат Министарству финансија-Централној јединици за хармонизацију у законски предвиђеном року за 2021. годину.

2.3. Вођење пословних књига

Под буџетским рачуноводством, у смислу Уредбе о буџетском рачуноводству, подразумевају се услови и начин вођења пословних књига, састављање, приказивање, достављање и објављивање финансијских извештаја Општина Кучево као корисник буџетских средстава, дужан је да вођење пословних књига, састављање, приказивање, достављање и објављивање финансијских извештаја врши у складу са Законом и другим прописима којима се уређује ова област. Општина Кучево пословне књиге води у складу са чланом 9. Уредбе о буџетском рачуноводству, по систему двојног књиговодства, хронолошки, ажурно и у складу са структуром конта која је прописана Правилником о стандардном класификационом оквиру и Контном плану за буџетски систем.

Основа за вођење буџетског рачуноводства јесте готовинска основа (члан 5. став 1. Уредбе о буџетском рачуноводству).

Готовинска основа (начело рачуноводственог обухватања прихода и расхода у тренутку наплате односно плаћања) јесте основа за вођење буџетског рачуноводства, по којој се трансакције и остали догађаји признају у тренутку пријема односно исплате средстава, као што је дефинисано готовинском основом међународних рачуноводствених стандарда за јавни сектор, у делу који се односи на готовинску основу.

2.4. Састављање финансијских извештаја

Годишњи финансијски извештај Општине Кучево је састављен на основу књиговодствених евиденција за директне кориснике са пројектима Општина Кучево, консолидовани са подацима из Извештаја завршних рачуна индиректних корисника.

Финансијски извештаји припремају се по принципима Међународних рачуноводствених стандарда за јавни сектор.

Извештај о ревизији годишњег завршног рачуна буџета Општине Кучево започињемо са ревидирањем финансијских извештаја за 2021. годину који су били предмет ове ревизије, а који, према члану 79. Закона о буџетском систему садржи:

Извештаји на готовинској основи:

- Извештај о капиталним издацима и финансирању (Образац 3);

- Извештај о новчаним токовима (Образац 4.)

Извештаје састављене на основу усвојених рачуноводствених политика са образложењима:

- Биланс стања (Образац 1)

- Биланс прихода и расхода (Образац 2)

- Извештај о извршењу буџета, који је сачињен тако да приказује разлику између одобрених средстава и извршења (Образац 5);

- Извештај о коришћењу средстава из текуће и сталне буџетске резерве;

- Извештај о гаранцијама датим у току фискалне године.

- Годишњи Извештај о учинку програма за 2021. године

Образложења Извештаја о извршењу буџета садрже:

а) објашњење великих одступања између одобрених средстава и извршења;

b) преглед примљених донација и кредита, домаћих и страних, као и извршених отплата кредита, усаглашених са информацијама садржаним у извештајима о новчаним токовима.

Ревизорски тим је извршио ревизију финансијских извештаја Општина Кучево за 2021. годину и о томе подноси посебан извештај о ревизији.

У Прилогу овог Извештаја дајемо попуњене обрасце од 1 до 5 са подацима како су их презентовала одговорна лица Општина Кучево на дан 31. децембра 2021. године.

2.5. РОДНА УРАВНОТЕЖЕНОСТ РАСХОДА И ИЗДАТАКА БУЏЕТА ОПШТИНЕ КУЧЕВО

Обавеза вршења родне анализе проистиче из Закона о родној равноправности ("Сл.Гласник РС" бр 52/2021), чл. 4 Закона о буџетском систему ("Сл. Гласник РС" бр 54/2009...142/2014,99/2016,113/2017,95/2018,31/2019,72/2019 и 149/2020), као један од примарних буџетских циљева:

"4) алокацијску ефикасност која подразумева распоређивање средстава буџета са циљем унапређења родне равноправности."

Такође је Република Србија донела и стратешки документ Националну стратегију за родну равноправност за период 2016 до 2020. године са циљем унапређивања родне равноправности. Ова стратегија је донета полазећи од Устава Републике Србије, који јемчи људска права утврђена потврђеним међународним уговорима, општеприхваћеним правилима међународног права и законима (члан 18. став 1), као и равноправност жена и мушкараца и развијање политике једнаких могућности (члан 15) и забрањује дискриминацију по било ком основу, укључујући и ону по основу пола (члан 21. став 3).

Закон о равноправности полова („Службени гласник РС”, број 52/2021) обавезује да се води активна политика једнаких могућности, да прати остваривање начела равноправности засноване на полу у свим областима јавног живота и примену међународних стандарда и Уставом загарантованих права у овој области.

Родна анализа је вршена на бази:

- прикупљања расположивих података и информација, нарочито подтаке разврстане по полу
- Откривање родних разлика и узрока родне неравноправности
- До сада већ донетих препорука за унапређење родно одговорног буџетирања, нарочито приликом доставе податка структурираних по полу и родно сензитивних података који су употребљиви и приликом планирања и приликом извештавања.

Циљ прикупљања података је утврђивање следећих параметара:

- Да ли жене и мушкарци подједнако учествују као циљна група, у обукама у коришћењу услуга и сл, да ли се приликом планирања и доношења Одлуке о буџету за 2021. годину, водило рачуна о подједнаком учешћу мушкараца и жена?
- Да ли мушкарци и жене имају једнак приступ ресурсима, како би могли имати једнаке користи од програма или пројеката? Да ли се приликом планирања водило рачуна о равноправним могућностима приступа ресурсима?
- У којој мери општеприхваћене друштвене норме и стереотипи утичу да мушкарци и жене имају подједнаке користи од програма и пројеката, које су баријере да и жене и мушкарци равноправно имају користи од програма и пројеката?
- Да ли мушкарци и жене имају једанака права на коришћење програма и пројеката

- Да ли корисници услуга имају једнак третман, једнак приступ коришћењу програма и пројеката и и равноправно имају користи од програма и пројеката и алоцираних средстава.

На бази анализе Одлуке о буџету Општине Кучево за 2021. годину, у делу расхода и издатака, и примене скале доприноса уродњености, можемо да констаујемо следеће:

Скала доприноса родној равноправности:

СКАЛА УРОДЊЕНОСТИ	ОБЈАШЊЕЊЕЊЕ	БОЈА КОЈОМ СЕ ОБЕЛЕЖАВА	ЛЕГЕНДА
Родно негативне интервенције	Родне нејаднакости се подстичу/ задржавају током остварења циља програма или програмске активности	црвена	**Ц1**
Родно неутралне интервенције	Род, се приликом планирања, не узима у обзир, као релевантан за достизање програмског циља	црвена	**Ц**
Родно осетљиве интервенције	Род се приликом планирања, сматра значајним за постизање програмског циља, а подаци су бар делимично доступни по полу. Нема суштинског прилагођавања програмског циља у односу на узроке неравноправности, али се стање прати	наранџаста	**Б1**
Родно позитивне интервенције	Род се смтара кључним за достизање програмског циља, а родна анлиза представља један од најважнијих параметара у планирању и одлучивању. Посебно се дизајнирају програми који циљају мање заступљен пол како би се смањио родни јаз и отклонили идентификовани родно засновани проблеми. На овај начин долази се до ограниченог домета домета за учеснике у скупу који је обухваћен интервенцијом.	наранџаста	**Б**

ОПШТИНА КУЧЕВО

Родно трансформативне интервенције	Делује се на узрок родног јаза и циљ је да се он трајно отклони интервенцијом. Суштина је промена из неравноправног у равноправни положај. Ово је најефикаснија промена са становишта буџета. Делује се у оквиру надлежности самог буџетског корисника.	зелена	**А**

Сходно Закону о родној равноправности, <u>уравнотежена заступљеност полова</u> постоји када је заступљеност једног од полова између 40-50%, у односу на други пол, а <u>осетно неуравнотежена заступљеност полова</u> постоји када је заступљеност једног пола нижа од 40% у односу на други пол.

У Општини Кучево, на бази свих анализираних података постоји уравнотежена заступљеност полова, и када је реч о приступу средствима и када је реч о корисности које имају и мушкарци и жене, али и корисници средства из Буџета општине Кучево, као и друге родно осетљиве групе -корисници услуга Буџета.

<u>Општина Кучево, за 2021. годину, спада у групу родно осетљивих интервенција</u>

Родно осетљиве интервенције	Род се приликом планирања, сматра значајним за постизање дефинисаног циља, а подаци су бар делимично доступни по полу. Нема суштинског прилагођавања дефинисаног циља у односу на узроке неравноправности, али се стање прати	наранџаста	**Б1**

<u>ЦИЉ у 2022. години је: Тенденција преласка на родно позитивне интервенције.</u>

17

I. НАПОМЕНЕ УЗ ФИНАНСИЈСКЕ ИЗВЕШТАЈЕ

3. ПРЕГЛЕД ЗНАЧАЈНИХ РАЧУНОВОДСТВЕНИХ ПОЛИТИКА

У Општини Кучево је донет Правилник о буџетском рачуноводству и Рачуноводствене политике. Пословне књиге као и евидентирање пословних промена води се у складу са Уредбом о буџетском рачуноводству и другим законским прописима који се односе на ову област.

4. БИЛАНС СТАЊА

4.1. Начело идентитета

Увидом у Закључни лист са стањем на дан 31.12.2020. године и Налог почетног стања 01.01.2021. године, ревизорски тим је утврдио да је начело идентитета у потпуности поштовано. Општина Кучево поштује начело идентитета, које је основа билансирања и обелодањивања финансијских позиција Биланса. Општина Кучево је такође поступила у складу са чл. 17 Уредбе о буџетском рачуноводству и Правилником о стандардном класификационом оквиру и контном плану за буџетски систем ("Сл. Гласник РС" бр 92/02, 64/03,125/03, 58/04, 63/04, 85/04, 99/04, 117/04, 137/04, 140/04, 21/05, 36/05, 51/05, 54/05, 104/05, 112/05 i 11/06..84/2019, 151/2020 i 19/2021, 66/2021 i 130/2021).

4.1.1. Књиговодствени информациони систем

Општина Кучево за књижење књиговодствене евиденције и вођење пословних књига користи програм Трезор – Саветник по Уговору бр. IV-06-4-318/2021 од 21.12.2021. године. Утврђено је да не постоји опциона могућност брисања прокњижених пословних промена. За пореско рачуноводство Општина Кучево користи програм ЛПА по Уговору о вршењу услуга одржавања информационог система бр. IV-06-4-41/2021-4 од 23.02.2021.године.

4.1.2. ЈАВНА СВОЈИНА

Ревизорском тиму је достављена Изјава о стању пописане непокретне имовине у јавној својини Општине Кучево, број 46-35/2022-03 од 14.04.2022 године, коју у потпуности обелодањујемо:

РЕПУБЛИКА СРБИЈА
ОПШТИНА КУЧЕВО
Одељење за имовинско-правне послове,урбанизам и привреду
Број: 46-35/2022-03
Датум: 14.04.2022. године
К у ч е в о

И З Ј А В А
Руководиоца Одељења за привреду и имовинско-правне послове са обављањем Имовинско-правних послова о стању попсане јавне својине општине Кучево

У периоду од ступања на снагу Закона о јавној својини попуњено је и послато Дирекцији за имовину 3873 НЕП образаца (за евиденцију објеката у коришћству општине Кучево,органа и организација, јавних предузећа и установа којима је оснивач општина Кучево)

У периоду од ступања на снагу Закона о јавној својини пописано је и евидентирано укупно 3687 јединица некатегорисаних путева, улица у насељу,локалних путева,регионалних и магистралних путева (од чега се локални и некатегорисани путеви као и улице у насељу налазе у јавној својини или коришћству Општине Кучево док регионални и магистрални путеви иако се налазе у евиденцији јавне својине општине Кучево представљају заједничку својину општине Кучево и Републике Србије) евидентирано је 3136 парцела осталог земљишта у јавној својини општине Кучево, 1170 парцела грађевинског земљишта.

У току 2021. године вршено је редовно ажурирање евиденције јавне својине у погледу објеката, евидентирана су 214 објеката који представљају јавну својину општине Кучево.

Усаглашено је стање у постојећој евиденцији која је формирана сагласно подацима у СКН Кучево са стањем на терену, у погледу постојања објеката и државине општине на истима.

НЕП обрасци послати су за све објекте који су код СКН-а Кучево уписани у коришћству општине Кучево, органа,организација и установа којима је оснивач општина Кучево.

Дирекција за имовину РС доставила је општини Кучево потврде за све пријављене објекте и исте су прослеђене СКН Кучево који спроводи промене у јавну својину општине Кучево.

До сада је Служба за катастар непокретности спровела промене у својој евиденцији на око 50% објеката јавне својине.

Општина Кучево приступила је софтверу Републичке дирекције за имовину и у исти је унела Неп обрасце за 90% непокетности у власништву РС и општине Кучево, с тим што ће се у току 2022 године вршити ново ажурирање у апликацији Дирекције за имовину (приказивањем књиговодствене вредности објеката, ажурирање у смислу промене својине сагласно променама у катастру непокретности и сл.)

Руководилац одељења
Марић Гордана

4.2. ГОДИШЊИ ПОПИС

Општинска управа Општине Кучево је извршила годишњи попис са стањем на дан 31.12.2021. године. Ревизорски тим је извршио увид у пописне листе, које су уредно потписане од стране пописне комисије.

Ревизорском тиму је презентована следећа документација:

- Извештај о извршеном попису основних средстава, ситног инвентара, непокретне имовине бр. IV-06-4-296/2021 od 14.01.2022.
- Предлог за отпис основних средстава и ситног инвентара у Општинској управи Кучево бр. IV-06-4-296/2021 od 14.01.2022.
- Одлука о усвајању годишњег пописа имовине и обавеза са стањем на дан 31.12.2021. године бр. IV-06-4-38/2022 od 18.02.2022.
- Решење о образовању пописне комисије за вршење пописа имовине и обавеза Општинске управе Кучево са стањем на дан 31.12.2021. године бр. IV-06-4-296/2021 od 29.11.2021.
- Упутство за попис имовине и обавеза са стањем на дан 31.12.2021. бр. IV-06-4-295/2021 od 29.11.2021.
- Одлука о вршењу пописа имовине и обавеза код Општинске управе Кучево са стањем на дан 31.12.2021. бр. IV-06-4-295/2021 od 29.11.2021.
- План рада Комисије за попис основних средстава, ситног инвентара и непокретне имовине у Општинској Управи Кучево од 09.12.2021.
- План рада Комисије за попис основних средстава, ситног инвентара у месним заједницама од 09.12.2021.
- Извештај о извршеном попису финансијске имовине, обавеза, потраживања бифеа и новчаних средстава на дан 31.12.2021. бр. IV-06-4-296/2021 od 10.02.2022.
- Записник о извшеном попису горњег и доњег бифеа Општинске управе Кучево са стањем на дан 31.12.2021. бр. IV-06-4-296/2021 od 06.01.2022.
- Пописна листа основних средстава, непокретних и покретних ствари које чине основна средства на дан 31.12.2021. за пописна места - инспекција
- Пописна листа основних средстава, непокретних и покретних ствари које чине основна средства на дан 31.12.2021. за пописна места - стонотениски клуб Кучево
- Пописна листа основних средстава, непокретних и покретних ствари које чине основна средства на дан 31.12.2021. за пописна места - спортски терен економска школа од Министарства
- Пописна листа основних средстава, непокретних и покретних ствари које чине основна средства на дан 31.12.2021. за пописна места - спортски терен економска школа од Министарства
- Пописна листа основних средстава, непокретних и покретних ствари које чине основна средства на дан 31.12.2021. за пописна места - Јавно комунално предузеће

- Пописна листа основних средстава, непокретних и покретних ствари које чине основна средства на дан 31.12.2021. за пописна места - Канцеларија 6, ЛЕР
- Пописна листа основних средстава, непокретних и покретних ствари које чине основна средства на дан 31.12.2021. за пописна места - Пчелари
- Пописна листа основних средстава, непокретних и покретних ствари које чине основна средства на дан 31.12.2021. за пописна места - месне канцеларије: Каона, Кучајна, Мустапиц, Раброво, Зеленик, Буковска, Ракова Бара, Турија, Нересница, Севица
- Пописна листа основних средстава, непокретних и покретних ствари које чине основна средства на дан 31.12.2021. за пописна места - Зграда Дирекције
- Пописна листа основних средстава, непокретних и покретних ствари које чине основна средства на дан 31.12.2021. за пописна места - Тур. инфо центар, ресторан и кухиња, брвнаре, тур. инфо центар зграде, опрема
- Пописна листа основних средстава и ситног инвентара на дан 31.12.2021. за пописна места - писарница, Скупштинска служба и општинско веће, канцеларија 19, канцеларија бр.3, канцеларија бр. 8 бифе, Канцеларија 12 - ЛПА, архива рачуноводство
- Пописна листа за расход на дан 31.12.2021.

Из свега наведеног следи да је Општинска управа Општина Кучево спровела Годишњи попис са стањем на дан 31.12.2021. године, у складу са чл. 18. Уредбе о буџетском рачуноводству ("Сл. Гласник РС" бр.12/2016 и 27/2020).

4.2.1. НЕФИНАНСИЈСКА ИМОВИНА

Структура нефинансијске имовине је дата у следећем прегледу, онако како их је обелоданио Општина Кучево на дан 31.12.2021. године:

(У хиљадама динара)

ОЗНАКА ОП	Број конта	ОПИС	31.12.2021. године
1001	**000000**	**НЕФИНАНСИЈСКА ИМОВИНА (1002 + 1020)**	2.374.454
1002	**010000**	**НЕФИНАНСИЈСКА ИМОВИНА У СТАЛНИМ СРЕДСТВИМА (1003 + 1007 + 1009 + 1011 + 1015 + 1018)**	2.373.977
1003	**011000**	**НЕКРЕТНИНЕ И ОПРЕМА (од 1004 до 1006)**	2.247.412
1004	011100	Зграде и грађевински објекти	2.208.347
1005	011200	Опрема	34.951
1006	011300	Остале некретнине и опрема	4.114

ОПШТИНА КУЧЕВО

1007	**012000**	**КУЛТИВИСАНА ИМОВИНА (1008)**	**204**
1008	012100	Култивисана имовина	**204**
1009	**013000**	**ДРАГОЦЕНОСТИ (1010)**	
1010	013100	Драгоцености	
1011	**014000**	**ПРИРОДНА ИМОВИНА (од 1012 до 1014)**	25.999
1012	014100	Земљиште	25.870
1013	014200	Подземна блага	
1014	014300	Шуме и воде	129
1015	015000	НЕФИНАНСИЈСКА ИМОВИНА У ПРИПРЕМИ И АВАНСИ (1016 + 1017)	30.581
1016	015100	Нефинансијска имовина у припреми	30.581
1017	015200	Аванси за нефинансијску имовину	
1018	016000	НЕМАТЕРИЈАЛНА ИМОВИНА (1019)	69.781
1019	016100	Нематеријална имовина	69.781
1020	020000	НЕФИНАНСИЈСКА ИМОВИНА У ЗАЛИХАМА (1021 + 1025)	477
1021	021000	ЗАЛИХЕ (од 1022 до 1024)	301
1022	021100	Робне резерве	
1023	021200	Залихе производње	
1024	021300	Роба за даљу продају	301
1025	022000	ЗАЛИХЕ СИТНОГ ИНВЕНТАРА И ПОТРОШНОГ МАТЕРИЈАЛА (1026 + 1027)	176
1026	022100	Залихе ситног инвентара	19
1027	022200	Залихе потрошног материјала	157

4.2.2. Нефинансијска имовина у сталним средствима

Основна средства, драгоцености, природна имовина и нефинансијска имовина у припреми се евидентирају по набавној вредности.

Нефинансијска имовина у припреми обухвата издатке за стална средства од почетка улагања до почетка коришћења. За нефинансијску имовину која се расходује или отуђује, пре искњижења из књиговодствене евиденције врши се обрачун амортизације и ревалоризације.

Усклађивање пословних књига, попис имовине и обавеза и усаглашавање потраживања и обавеза обављају се у складу са: Уредбом о евиденцији и попису непокретности и других средстава у државној својини ("Сл. гласник РС", бр. 27/96), као и Правилником о начину и роковима вршења пописа имовине и обавеза корисника буџетских средстава Републике Србије и усклађивање књиговодственог стања са стварним стањем ("Сл. гласник РС", бр.33/2015 и 101/2018).

У оквиру нефинансијске имовине у сталним средствима на дан 31.12.2021. године исказана су следећа средства у износу од 2.373.977 хиљада динара:

(У хиљадама динара)

ОЗНАКА ОП	Број Конта	ОПИС	На дан 31.12.2021. године
1002	**010000**	**НЕФИНАНСИЈСКА ИМОВИНА У СТАЛНИМ СРЕДСТВИМА (1003 + 1007 + 1009 + 1011 + 1015 + 1018)**	2.373.977
1003	**011000**	**НЕКРЕТНИНЕ И ОПРЕМА (од 1004 до 1006)**	2.247.412
1004	011100	Зграде и грађевински објекти	2.208.347
1005	011200	Опрема	34.951
1006	011300	Остале некретнине и опрема	4.114
1007	**012000**	**КУЛТИВИСАНА ИМОВИНА (1008)**	204
1008	012100	Култивисана имовина	204
1009	**013000**	**ДРАГОЦЕНОСТИ (1010)**	
1010	013100	Драгоцености	
1011	014000	ПРИРОДНА ИМОВИНА (од 1012 до 1014)	25.999
1012	014100	Земљиште	25.870
1013	014200	Подземна блага	
1014	014300	Шуме и воде	129
1015	015000	НЕФИНАНСИЈСКА ИМОВИНА У ПРИПРЕМИ И АВАНСИ (1016 + 1017)	30.581

ОПШТИНА КУЧЕВО

1016	015100	Нефинансијска имовина у припреми	30.581
1017	015200	Аванси за нефинансијску имовину	
1018	016000	НЕМАТЕРИЈАЛНА ИМОВИНА (1019)	69.781
1019	016100	Нематеријална имовина	69.781

(У хиљадама динара)

1221	311100	**НЕФИНАНСИЈСКА ИМОВИНА У СТАЛНИМ СРЕДСТВИМА**	**2.373.977**

Општина Кучево је на позицији на ОП 1002 у оквиру конта 010000 - Нефинансијска имовина у сталним средствима, у обрасцу 1 исказала износ од 2.373.977 хиљада динара, и такође на ОП 1221 у оквиру конта 311100 - Нефинансијска имовина у сталним средствима, исказан је износ од 2.373.977 хиљада динара.

Следи Закључак да је Општина Кучево правилно евидентирала и обелоданила нефинансијску имовину у сталним средствима у својим финансијским извештајима на дан 31.12.2021. године.

24

4.2.3. Нефинансијска имовина у залихама

Нефинансијска имовина у залихама процењује се по набавној вредности. Ситан инвентар и потрошни материјал се отписују у целости приликом стављања у употребу. Општина Кучево је на ОП 1020 на конту 020000- Нефинансијска имовина у залихама, исказала износ од 477 хиљада динара и на ОП 1222 на конту 311200- Нефинансијска имовина у залихама такође је исказан износ од 477 хиљада динара, што је у складу са Правилником о стандардном класификационом оквиру и контном плану за буџетски систем ("Сл. Гласник РС" бр.19/2021, 66/2021 и 130/2021.), што указује да су залихе правилно исказане и билансиране.

4.2.4. Амортизација нефинансијске имовине

Амортизација сталне нефинансијске имовине – основних средстава, обрачунава се за свако средство појединачно по прописаним стопама у складу са Правилником о номенклатури нематеријалних улагања и основних средстава са стопама амортизације - "Службени лист СРЈ" бр. 17/97 и 24/2000.Једном отписано основно средство, без обзира на то што се и даље користи, не може бити предмет поновног процењивања вредности и не подлеже отписивању док се користи у истом правном лицу.

Обрачун амортизације основних средстава извршен је применом стопа амортизације утврђене Правилником о номенклатури нематеријалних улагања и основних средстава са стопама, које дајемо у распонима:

	Амортизација %
1. Грађевински објекти	1,30
2. Опрема	12,50 -15,00
3. Намештај	12,50
4. Саобраћајна средства	12,50 -15,50
5. Рачунарска опрема	20,00

Применом наведених стопа амортизације извршен је обрачун амортизације грађевинских објеката, опреме, осталих некретнина и извршена су потребна књижења, према следећем:

Цео износ обрачунате амортизације нефинансијске имовине је књижен на терет извора капитала.

4.2.5. Финансијска имовина

У оквиру финансијске имовине у Билансу стања на ознаци ОП-1028 у оквиру конта 100000 - Финансијска имовина, исказан је износ од 88.535 хиљаде динара на дан 31.12.2021. године.

Увидом у аналитичке картице и попис констатовано је да се финансијска имовина у износу од 88.535 хиљаде динара односи на:

(У хиљадама динара)

ОЗНАКА ОП	Број Конта	ОПИС	31.12.2021. године
1028	**100000**	**ФИНАНСИЈСКА ИМОВИНА (1029 + 1049 + 1067)**	**88.535**
1029	**110000**	**ДУГОРОЧНА ФИНАНСИЈСКА ИМОВИНА (1030 + 1040)**	**5.236**
1030	**111000**	**ДУГОРОЧНА ДОМАЋА ФИНАНСИЈСКА ИМОВИНА (од 1031 до 1039)**	**5.236**
1031	111100	Дугорочне домаће хартије од вредности,изузев акција	
1032	111200	Кредити осталим нивоима власти	
1033	111300	Кредити домаћим јавним финансијскиминституцијама	
1034	111400	Кредити домаћим пословним банкама	
1035	111500	Кредити домаћим јавним нефинансијскиминституцијама	
1036	111600	Кредити физичким лицима идомаћинствима у земљи	**901**
1037	111700	Кредити домаћим невладиним организацијама	
1038	111800	Кредити домаћим нефинансијскимприватним предузећима	
1039	111900	Домаће акције и остали капитал	**4.335**
1040	**112000**	**ДУГОРОЧНА СТРАНА ФИНАНСИЈСКА ИМОВИНА (од 1041 до 1048)**	
1041	112100	Дугорочне стране хартије од вредности,изузев акција	
1042	112200	Кредити страним владама	
1043	112300	Кредити међународним организацијама	
1044	112400	Кредити страним пословним банкама	
1045	112500	Кредити страним нефинансијскиминституцијама	

ОПШТИНА КУЧЕВО

1046	112600	Кредити страним невладиним организацијама	
1047	112700	Стране акције и остали капитал	
1048	112800	Страни финансијски деривати	
1049	**120000**	**НОВЧАНА СРЕДСТВА, ПЛЕМЕНИТИ МЕТАЛИ, ХАРТИЈЕ ОД ВРЕДНОСТИ, ПОТРАЖИВАЊА И КРАТКОРОЧНИ ПЛАСМАНИ (1050 + 1060 + 1062)**	45.946
1050	**121000**	**НОВЧАНА СРЕДСТВА, ПЛЕМЕНИТИ МЕТАЛИ, ХАРТИЈЕ ОД ВРЕДНОСТИ (од 1051 до 1059)**	2.046
1051	**121100**	**Жиро и текући рачуни**	2.046
1052	**121200**	**Издвојена новчана средства и акредитиви**	
1053	**121300**	**Благајна**	
1054	**121400**	**Девизни рачун**	
1055	**121500**	**Девизни акредитиви**	
1056	**121600**	**Девизна благајна**	
1057	**121700**	**Остала новчана средства**	
1058	**121800**	**Племенити метали**	
1059	**121900**	**Хартије од вредности**	
1060	**122000**	**КРАТКОРОЧНА ПОТРАЖИВАЊА (1061)**	14.077
1061	**122100**	**Потраживања по основу продаје и друга потраживања**	14.077
1062	**123000**	**КРАТКОРОЧНИ ПЛАСМАНИ (од 1063 до 1066)**	29.823
1063	**123100**	**Краткорочни кредити**	
1064	**123200**	**Дати аванси, депозити и кауције**	9.823
1065	**123300**	**Хартије од вредности намењене продаји**	
1066	**123900**	**Остали краткорочни пласмани**	20.000
1067	**130000**	**АКТИВНА ВРЕМЕНСКА РАЗГРАНИЧЕЊА (1068)**	37.353
1068	**131000**	**АКТИВНА ВРЕМЕНСКА РАЗГРАНИЧЕЊА (од 1069 до 1071)**	37.353
1069	**131100**	**Разграничени расходи до једне године**	
1070	**131200**	**Обрачунати неплаћени расходи и издаци**	36.769
1071	**131300**	**Остала активна временска разграничења**	584

Општина Кучево је на конту 111900- Домаће акције и остали капитал исказала износ од 4.335 хиљада динара, по основу оснивачког капитала код корисника јавних средстава чији је оснивач, а на конту 111600 - кредити физичким лицима и домаћинствима у земљи исказао износ од 901 хиљада динара.

Ревизорски тим је код ОП 1039 на конту 111900-Домаће акције и остали капитал, исказан износ од 4.335 хиљада динара:

1039	111900	Домаће акције и остали капитал	4.335

Општина Кучево је на позицији ОП 1224 Биланса стања на конту 311400-Финансијска имовина исказала износ од 4.335 хиљаде динара. Ревизорски тим је утврдио да је Општина Кучево на конту 111900-Домаће акције и остали капитал исказала нереално низак износ од 4.335 хиљада динара, што говори о томе да није извршила процену капитала код субјеката чији је оснивач. Ревизорски тим је идентификовао ризик код ове позиције и препоручио руководству Општине Кучево, да као меру за ублажавање ризика спроведе процену капитала код субјеката чији је оснивач.

4.2.5.1. Новчана средства

Новчана средства се процењују по номиналној вредности.

Новчана средства обухватају: текуће рачуне; издвојена новчана средства и акредитиве; благајну; девизни рачун и остала новчана средства.

Новчана средства буџета Општине Кучево обухватају сва стања средстава на подрачунима која су укључена у оквиру Консолидованог рачуна трезора Општине Кучево.

Увидом у аналитичке картице и попис констатовано је да се новчана средства у износу од 2.046 хиљада динара односе на:

(У хиљадама динара)

Ознака ОП	Број Конта	ОПИС	Нето износ
1	2	3	4
1050	**121000**	**НОВЧАНА СРЕДСТВА, ПЛЕМЕНИТИ МЕТАЛИ, ХАРТИЈЕ ОД ВРЕДНОСТИ (од 1051 до 1059)**	**2.046**
1051	121100	Жиро и текући рачуни	2.046
1052	121200	Издвојена новчана средства и акредитиви	

Такође је увидом у аналитичке картице и попис констатовано да се извори новчаних средства у износу од 22.046 хиљада динара односе на:

(у хиљадама динара)

1201	251200	Примљени депозити	52
1225	311500	Извори новчаних средстава	
1226	311600	Утрошена средства текућих прихода и примања од продаје нефинансијске имовине у току једне године	
1227	311700	Пренета неутрошена средства из ранијих година	5
1228	311900	Остали сопствени извори	
1229	**321121**	**Вишак прихода и примања – суфицит**	21.054
1230	**321122**	**Мањак прихода и примања – дефицит**	
1231	**321311**	**Нераспоређени вишак прихода и примања из ранијих година**	935
		УКУПНО:	**22.046**

Општина Кучево је на ОП 1050 у оквиру конта 121000 - Новчана средства, племенити метали, хартије од вредности исказала износ од 2.046 хиљада динара. На изворима новчаних средстава исказани су следећи износи: на ОП 1227 у оквиру конта 311700 пренета неутрошена средства из ранијих година исказан износ од 5 хиљада динара, на ОП 1229 у оквиру конта 321121 - Вишак прихода и примања - суфицит, исказан износ од 21.054 хиљада динара, и на ОП 1231 у оквиру конта 321311 - Нераспоређени вишак прихода и примања из ранијих година исказан износ од 935, што укупно износи 21.994 хиљада динара. Такође је на ОП 1201 у оквиру конта 251200 - Примљени депозити исказала износ од 52 хиљада динара, што укупно износи 22.046 хиљада динара. Разлика износи 20.000 хиљада динара, колико је и исказано у оквиру позиције ОП 1066 у оквиру конта 123900 - Остали краткорочни пласмани износ од 20.000 хиљада динара,

Следи Закључак да је Општина Кучево правилно евидентирала и обелоданила новчана средства, , као и изворе новчаних средстава, у својим финансијским извештајима на дан 31.12.2021. године.

4.2.5.2 Краткорочна потраживања

Краткорочна потраживања се процењују по номиналној вредности умањеној индиректно за износ вероватне ненаплативости потраживања, а директно ако је немогућност наплате извесна и документована.

Краткорочна потраживања обухватају потраживања буџетских корисника по основу продаје од купаца у земљи и иностранству и друга потраживања: за камате, потраживања од запослених, потраживања од других органа и организација, по основу преплаћених пореза и доприноса и остала потраживања.

(У хиљадама динара)

1060	**122000**	**Краткорочна потраживања**	**14.077**
1061	122100	Потраживања по основу продаје и друга потраживања	14.077

(У хиљадама динара)

1216	291300	Обрачунати неплаћени приходи и примања	13.323
1217	291900	Остала пасивна временска разграничења	754
		УКУПНО:	**14.077**

Општина Кучево је на ОП 1060 на конту 122000 - Краткорочна потраживања, исказала износ од 14.077 хиљада динара. Такође је у оквиру пасивних временских ограничења исказала следеће износе: на ОП 1216 у оквиру конта 291300 - Обрачунати ненаплаћени приходи и примања исказан је износ од 13.323 хиљада динара, и на ОП 1217 у оквиру конта 291900 - Остала пасивна временска разграничења исказан је износ од 754 хиљада динара, што укупно износи 14.077 хиљада динара. Ревизорски тим је утврдио да су краткорочна потраживања правилно прокњижена и обелодањена у финансијским извештајима Општине Кучево на дан 31.12.2021. године.

4.2.5.3 Краткорочни пласмани

Краткорочни пласмани се процењују по номиналној вредности умањени индиректно за износ вероватне ненаплативости, а директно за насталу и документовану ненаплативост.

(У хиљадама динара)

1062	**123000**	**КРАТКОРОЧНИ ПЛАСМАНИ**	**29.823**
1064	123200	Дати аванси, депозити и кауције	9.823
1066	123900	Остали краткорочни пласмани	20.000

Општина Кучево је на ОП 1062 на конту 123000 - Краткорочни пласмани, исказала износ од 29.823 хиљада динара, од чега се износ од 9.823 хиљаде динара односи на дате авансе, депозите и кауције, док се износ од 20.000 хиљада динара односи се на остале краткорочне пласмане.

4.2.5.4 Активна временска разграничења

Ова група обухвата разграничене расходе до једне године, обрачунате неплаћене расходе и издатке и остала активна временска разграничења. Активна временска разграничења у оквиру групе конта 131000 су приказана у табеларном прегледу:

(У хиљадама динара)

1068	**131000**	**АКТИВНА ВРЕМЕНСКА РАЗГРАНИЧЕЊА (од 1069 до 1071)**	**37.353**
1069	131100	Разграничени расходи до једне године	
1070	131200	Обрачунати неплаћени расходи и издаци	**36.769**
1071	131300	Остала активна временска разграничења	**584**

Општина Кучево је на ОП 1070 у оквиру конта 131200 - Обрачунати неплаћени расходи и издаци, исказао износ од 36.769 хиљада динара и на ОП 1071 у оквиру конта 131300 - остала активна временска разграничења исказан је износ од 584 хиљада динара, што укупно износи 37.353 хиљада динара, док је на обавезама које се разграничавају (групе конта: 23., 24 и 25) исказала износ од 37.405 хиљада динара. Утврђена разлика износи 52 хиљада динара, и према образложењу стручне службе, констатовано је да се разлика односи на ОП 1201 у оквиру конта 251200 - Примљени депозити која је примила Општинска управа. Ревизорски тим је конфирмирао обавезе са највећим добављачима и утврдио да су обавезе према добављачима правилно исказане и обелодањене у финансијским извештајима Општине Кучево на дан 31.12.2021. године.

4.2.6 Средства Резерве

Средства сталне буџетске резерве се не распоређују унапред.

Средства сталне резерве се користе за финансирање расхода у отклањању последица ванредних околности, као што су поплаве, суше, земљотрес, пожар, клизишта, снежни наноси, еколошка катастрофа и друге елементарне непогоде, односно других ванредних догађаја, који могу да угрозе живот и здравље људи или произведу штету већих размера.

4.2.7 Обавезе

Обавезе према МРС и законским прописима, обухватају: домаће и стране дугорочне обавезе; домаће и стране краткорочне обавезе; обавезе по основу расхода за запослене; обавезе по основу осталих расхода, изузев расхода за запослене; обавезе по основу субвенција, донација и трансфера; обавезе за социјално осигурање и обавезе из пословања.

Краткорочним обавезама сматрају се обавезе које доспевају у року од годину дана, од дана чинидбе, односно од дана годишњег биланса. Процењују се у висини номиналних износа који проистичу из пословних и финансијских трансакција.

У Билансу стања на ознаци ОП 1074 у оквиру конта 200000 - Обавезе, исказан је износ од 61.305 хиљада динара, а односи се на следеће обавезе:

Ознака за ОП	Број Конта	ОПИС	На дан 31.12.2021. године у 000 динара
1074	200000	**ОБАВЕЗЕ (1075+1099+1118+1173+1198+1212)**	61.305
1075	210000	**ДУГОРОЧНЕ ОБАВЕЗЕ (1076 + 1086 + 1093 + 1095 + 1097)**	
1076	211000	**ДОМАЋЕ ДУГОРОЧНЕ ОБАВЕЗЕ (од 1077 до 1085)**	

ОПШТИНА КУЧЕВО

1078	**211200**	Обавезе по основу дугорочних кредита од осталих нивоа власти	
1080	**211400**	Обавезе по основу дугорочних кредита од домаћих пословних банака	
1099	**220000**	**КРАТКОРОЧНЕ ОБАВЕЗЕ (1100 + 1109 + 1116)**	
1100	**221000**	**КРАТКОРОЧНЕ ДОМАЋЕ ОБАВЕЗЕ (од 1101 до 1108)**	
1103	**221300**	Обавезе по основу краткорочних кредита од домаћих јавних финансијских институција	
1105	**221500**	Обавезе по основу краткорочних кредита од осталих домаћих кредитора	
1118	**230000**	**ОБАВЕЗЕ ПО ОСНОВУ РАСХОДА ЗА ЗАПОСЛЕНЕ (1119 +1125 + 1131 + 1137 + 1141+ 1147 + 1153 + 1161 + 1167)**	16.521
1119	**231000**	**ОБАВЕЗЕ ЗА ПЛАТЕ И ДОДАТКЕ (од 1120 до 1124)**	9.319
1120	231100	Обавезе за нето плате и додатке	6.654
1121	231200	Обавезе по основу пореза на плате и додатке	720
1122	231300	Обавезе по основу доприноса за пензијско и инвалидско осигурање на плате и додатке	1.368
1123	231400	Обавезе по основу доприноса за здравствено осигурањена плате и додатке	503
1124	231500	Обавезе по основу доприноса за незапосленост наплате и додатке	74
1125	**232000**	**ОБАВЕЗЕ ПО ОСНОВУ НАКНАДА ЗАПОСЛЕНИМА (од 1126до 1130)**	84
1126	232100	Обавезе по основу нето накнада запосленима	82
1127	232200	Обавезе по основу пореза на плате за накнаде запосленима	2
1128	232300	Обавезе по основу доприноса за пензијско и инвалидско осигурање за накнаде запосленима	
1129	232400	Обавезе по основу доприноса за здравствено осигурањеза накнаде запосленима	
1130	232500	Обавезе по основу доприноса за незапосленост занакнаде запосленима	
1131	**233000**	**ОБАВЕЗЕ ЗА НАГРАДЕ И ОСТАЛЕ ПОСЕБНЕ РАСХОДЕ (од1132 до 1136)**	
1132	233100	Обавезе по основу нето исплата награда и осталих посебних расхода	
1133	233200	Обавезе по основу пореза на награде и остале посебне расходе	
1134	233300	Обавезе по основу доприноса за пензијско и инвалидско осигурање за награде и остале посебнерасходе	
1135	233400	Обавезе по основу доприноса за здравствено осигурањеза награде и остале посебне расходе	
1136	233500	Обавезе по основу доприноса за случај незапослености за награде и остале посебне расходе	

ОПШТИНА КУЧЕВО

1137	234000	ОБАВЕЗЕ ПО ОСНОВУ СОЦИЈАЛНИХ ДОПРИНОСА НА ТЕРЕТ ПОСЛОДАВЦА (од 1138 до 1140)	**1.581**
1138	234100	Обавезе по основу доприноса за пензијско и инвалидско осигурање на терет послодавца	1.076
1139	234200	Обавезе по основу доприноса за здравствено осигурање на терет послодавца	505
1140	234300	Обавезе по основу доприноса за случај незапослености на терет послодавца	
1141	235000	ОБАВЕЗЕ ПО ОСНОВУ НАКНАДА У НАТУРИ (од 1142 до 1146)	41
1142	235100	Обавезе по основу нето накнада у натури	41
1143	235200	Обавезе по основу пореза на накнаде у натури	
1144	235300	Обавезе по основу доприноса за пензијско и инвалидско осигурање за накнаде у натури	
1145	235400	Обавезе по основу доприноса за здравствено осигурање за накнаде у натури	
1146	235500	Обавезе по основу доприноса за случај незапослености за накнаде у натури	
1147	236000	ОБАВЕЗЕ ПО ОСНОВУ СОЦИЈАЛНЕ ПОМОЋИ ЗАПОСЛЕНИМА (од 1148 до 1152)	**249**
1148	236100	Обавезе по основу нето исплата социјалне помоћи запосленима	159
1149	236200	Обавезе по основу пореза на социјалну помоћ запосленима	12
1150	236300	Обавезе по основу доприноса за пензијско и инвалидско осигурање за социјалну помоћ запосленима	54
1151	236400	Обавезе по основу доприноса за здравствено осигурање за социјалну помоћ запосленима	22
1152	236500	Обавезе по основу доприноса за случај незапослености за социјалну помоћ запосленима	2
1153	237000	СЛУЖБЕНА ПУТОВАЊА И УСЛУГЕ ПО УГОВОРУ (од 1154 до 1160)	**5.247**
1154	237100	Обавезе по основу нето исплата за службена путовања	21
1155	237200	Обавезе по основу пореза на исплате за службена путовања	
1156	237300	Обавезе по основу нето исплата за услуге по уговору	3.173
1157	237400	Обавезе по основу пореза на исплате за услуге по уговору	672
1158	237500	Обавезе по основу доприноса за пензијско и инвалидско осигурање за услуге по уговору	1.034

ОПШТИНА КУЧЕВО

1159	237600	Обавезе по основу доприноса за здравствено осигурање за услуге по уговору	337
1160	237700	Обавезе по основу доприноса за случај незапослености за услуге по уговору	10
1161	238000	ОБАВЕЗЕ ПО ОСНОВУ ПОСЛАНИЧКИХ ДОДАТАКА (од 1162 до 1166)	
1162	238100	Обавезе за нето исплаћени посланички додатак	
1163	238200	Обавезе по основу пореза на исплаћени посланички додатак	
1164	238300	Обавезе по основу доприноса за пензијско и инвалидско осигурање за посланички додатак	
1165	238400	Обавезе по основу доприноса за здравствено осигурањеза посланички додатак	
1166	238500	Обавезе по основу доприноса за случај незапосленостиза посланички додатак	
1167	**239000**	**ОБАВЕЗЕ ПО ОСНОВУ СУДИЈСКИХ ДОДАТАКА (од 1168 до1172)**	
1168	239100	Обавезе за нето исплаћени судијски додатак	
1169	239200	Обавезе по основу пореза на исплаћени судијскидодатак	
1170	239300	Обавезе по основу доприноса за пензијско и инвалидско осигурање за судијски додатак	
1171	239400	Обавезе по основу доприноса за здравствено осигурањеза судијски додатак	
1172	239500	Обавезе по основу доприноса за случај незапосленостиза судијски додатак	
1173	**240000**	**ОБАВЕЗЕ ПО ОСНОВУ ОСТАЛИХ РАСХОДА, ИЗУЗЕВ РАСХОДА ЗА ЗАПОСЛЕНЕ** **(1174 + 1179 + 1184 + 1189 + 1192)**	3.113
1174	**241000**	**ОБАВЕЗЕ ПО ОСНОВУ ОТПЛАТЕ КАМАТА И ПРАТЕЋИХ ТРОШКОВА ЗАДУЖИВАЊА** **(од 1175 до 1178)**	
1175	241100	Обавезе по основу отплате домаћих камата	
1176	241200	Обавезе по основу отплате страних камата	
1177	241300	Обавезе по основу отплате камата по гаранцијама	
1178	241400	Обавезе по основу пратећих трошкова задуживања	
1179	**242000**	**ОБАВЕЗЕ ПО ОСНОВУ СУБВЕНЦИЈА(од 1180 до 1183)**	
1180	242100	Обавезе по основу субвенција нефинансијским предузећима	
1181	242200	Обавезе по основу субвенција приватним финансијским предузећима	
1182	242300	Обавезе по основу субвенција јавним финансијским установама	

ОПШТИНА КУЧЕВО

1183	242400	Обавезе по основу субвенција приватним предузећима	
1184	**243000**	**ОБАВЕЗЕ ПО ОСНОВУ ДОНАЦИЈА, ДОТАЦИЈА И ТРАНСФЕРА (од 1185 до 1188)**	
1185	243100	Обавезе по основу донација страним владама	
1186	243200	Обавезе по основу дотација међународним организацијама	
1187	243300	Обавезе по основу трансфера осталим нивоима власти	
1188	243400	Обавезе по основу дотација организацијама обавезног социјалногосигурања	
1189	**244000**	**ОБАВЕЗЕ ЗА СОЦИЈАЛНО ОСИГУРАЊЕ(1190 + 1191)**	202
1190	244100	Обавезе по основу права из социјалног осигурања код организацијаобавезног социјалног осигурања	
1191	244200	Обавезе по основу социјалне помоћи из буџета	202
1192	**245000**	**ОБАВЕЗЕ ЗА ОСТАЛЕ РАСХОДЕ (од 1193 до 1197)**	2.911
1193	245100	Обавезе по основу дотација невладиним организацијама	
1194	245200	Обавезе за остале порезе, обавезне таксе, казне и камате	375
1195	245300	Обавезе по основу казни и пенала по решењима судова	
1196	245400	Обавезе по основу накнаде штете за повреде и штете услед елементарних непогода	
1197	245500	Обавезе по основу накнаде штете или повреда нанетих од стране државних органа	2.536
1198	250000	**ОБАВЕЗЕ ИЗ ПОСЛОВАЊА** (1199 + 1203 + 1206 + 1208)	17.771
1199	251000	**ПРИМЉЕНИ АВАНСИ, ДЕПОЗИТИ И КАУЦИЈЕ** (од 1200 до 1202)	52
1200	251100	Примљени аванси	
1201	251200	Примљени депозити	52
1202	251300	Примљене кауције	
1203	252000	**ОБАВЕЗЕ ПРЕМА ДОБАВЉАЧИМА** (1204 + 1205)	17.332
1204	252100	Добављачи у земљи	17.332
1205	252200	Добављачи у иностранству	
1206	253000	**ОБАВЕЗЕ ЗА ИЗДАТЕ ЧЕКОВЕ И ОБВЕЗНИЦЕ** (1207)	

ОПШТИНА КУЧЕВО

1207	253100	Обавезе за издате чекове и обвезнице	
1208	254000	**ОСТАЛЕ ОБАВЕЗЕ** (1209 до 1211)	387
1209	254100	Обавезе из односа буџета и буџетских корисника	9
1210	254200	Остале обавезе буџета	
1211	254900	Остале обавезе из пословања	378

4.2.8 Пасивна временска разграничења

Пасивна временска разграничења обухватају: разграничене приходе; разграничене плаћене расходе; обрачунате (фактурисане) ненаплаћене приходе и примања и остала пасивна временска разграничења.

Разграничени приходи обухватају разграничене приходе из донација и остале разграничене приходе. Разграничени плаћени расходи обухватају износе који су у обрачунском периоду исплаћени, а у моменту извршене исплате нису евидентрани као текући расходи или издаци за набавку нефинансијске имовине (аконтација за службено путовање, аванс за материјал, аванс за набавку нефинансијске имовине и др.). Обрачунати ненаплаћени приходи и примања обухватају фактурисане ненаплаћене текуће приходе и примања по основу продаје нефинансијске имовине.

Остала пасивна временска разграничења обухватају обавезе фондова за рефундацију на име накнаде по основу боловања запослених у трајању преко 30 дана, накнада за породиљско одсуство, накнада за инвалиде рада друге категорије, као и остала пасивна временска разграничења.

(У хиљадама динара)

1212	**290000**	**ПАСИВНА ВРЕМЕНСКА РАЗГРАНИЧЕЊА (1213)**	23.900
1213	**291000**	**ПАСИВНА ВРЕМЕНСКА РАЗГРАНИЧЕЊА (од 1214 до 1217)**	23.900
1215	291200	Разграничени плаћени расходи и издаци	9.823
1216	291300	Обрачунати ненаплаћени приходи и примања	13.323
1217	291900	Остала пасивна временска разграничења	754

36

4.2.9 Извори капитала, утврђивање резултата пословања и ванбилансна евиденција

У Билансу стања на ознаци ОП 1218 - Капитал, утврђивање резултата пословања - исказан је капитал и резултати пословања на дан 31.12.2021. године у износу од 2.401.684 хиљада динара, а састоји се од следећих позиција:

(У хиљадама динара)

1218	**300000**	**КАПИТАЛ, УТВРЂИВАЊЕ РЕЗУЛТАТА ПОСЛОВАЊА И ВАНБИЛАНСНА ЕВИДЕНЦИЈА (1219 + 1229 - 1230 + 1231 - 1232 + 1233 - 1234)**	2.401.684
1219	**310000**	**КАПИТАЛ (1220)**	2.379.695
1220	**311000**	**КАПИТАЛ (1221 + 1222 - 1223 + 1224 + 1225 - 1226 + 1227 + 1228)**	2.379.695
1221	311100	Нефинансијска имовина у сталним средствима	2.373.977
1222	311200	Нефинансијска имовина у залихама	477
1223	311300	Исправка вредности сопствених извора нефинансијске имовине, у сталним средствима, за набавке из кредита	
1224	311400	Финансијска имовина	4.335
1225	311500	Извори новчаних средстава	
1226	311600	Утрошена средства текућих прихода и примања од продаје нефинансијске имовине у току једне године	
1227	311700	Пренета неутрошена средства из ранијих година	5
1228	311900	Остали сопствени извори	901
1229	**321121**	**Вишак прихода и примања – суфицит**	21.054
1230	**321122**	**Мањак прихода и примања – дефицит**	
1231	**321311**	**Нераспоређени вишак прихода и примања из ранијих година**	935
1232	**321312**	**Дефицит из ранијих година**	

Сва објашњења у вези позиција на изворима капитала дата су раније а овде само дајемо преглед позиција ради боље прегледности у самом ревизорском извештају.

5 БИЛАНС ПРИХОДА И РАСХОДА

5.1 Текући приходи

Одлуком о буџету Општине Кучево за текућу буџетску 2021. годину, планирани су следећи приходи:

Порези - порези на доходак, добит и капиталне добитке; порез на имовину; порез на добра и услуге и други порези;

Донације и трансфери - донације од иностраних држава, донације од међународних организација и трансфери од других нивоа власти;

1) приходи од имовине;
2) приходи од продаје добара и услуга;
3) новчане казне и одузета имовинска корист;
4) добровољни трансфери од физичких и правних лица (текући и капитални);
5) мешовити и неодређени приходи у корист нивоа општина;
6) меморандумске ставке за рефундацију расхода;
7) трансфере између буџетских корисника на истом нивоу;
8) приходи из буџета.

Текући приходи се, сходно готовинској основи, утврђују у моменту наплате тј. прилива средстава на рачун буџета.

Ради бољег разумевања проблематике у вези остварених текућих прихода, у наставку дајемо табеларни преглед учешћа појединих прихода у укупно оствареним текућим приходима:

Ознака за ОП	Број Конта	ОПИС	На дан 31.12.2021. године у 000 динара
2002	**700000**	**ТЕКУЋИ ПРИХОДИ (2003 + 2047 + 2057 + 2069 + 2094 + 2099 + 2103)**	**541.909**
2003	**710000**	**ПОРЕЗИ (2004 + 2008 + 2010 + 2017 + 2023 + 2030 + 2033 + 2040)**	**179.510**
2004	**711000**	**ПОРЕЗ НА ДОХОДАК, ДОБИТ И КАПИТАЛНЕ ДОБИТКЕ (од 2005 до 2007)**	**124.537**
2005	711100	Порези на доходак и капиталне добитке које плаћају физичка лица	124.537
2006	711200	Порези на добит и капиталне добитке које плаћају предузећа и друга правна лица	
2007	711300	Порези на доходак, добит и капиталне добитке који се не могу разврстати између физичких и правних лица	

ОПШТИНА КУЧЕВО

2008	**712000**	**ПОРЕЗ НА ФОНД ЗАРАДА (2009)**	
2009	712100	Порез на фонд зарада	
2010	**713000**	**ПОРЕЗ НА ИМОВИНУ (од 2011 до 2016)**	**34.491**
2011	713100	Периодични порези на непокретности	26.137
2012	713200	Периодични порези на нето имовину	
2013	713300	Порези на заоставштину, наслеђе и поклон	3.018
2014	713400	Порези на финансијске и капиталне трансакције	5.336
2015	713500	Други једнократни порези на имовину	
2016	713600	Други периодични порези на имовину	
2017	**714000**	**ПОРЕЗ НА ДОБРА И УСЛУГЕ (од 2018 до 2022)**	**14.105**
2018	714100	Општи порези на добра и услуге	
2019	714300	Добит фискалних монопола	
2020	714400	Порези на појединачне услуге	
2021	714500	Порези, таксе и накнаде на употребу добара, на дозволу да се добра употребљавају или делатности обављају	14.105
2022	714600	Други порези на добра и услуге	
2023	**715000**	**ПОРЕЗ НА МЕЂУНАРОДНУ ТРГОВИНУ И ТРАНСАКЦИЈЕ (од 2024 до 2029)**	
2024	715100	Царине и друге увозне дажбине	
2025	715200	Порези на извоз	
2026	715300	Добит извозних или увозних монопола	
2027	715400	Добит по основу разлике између куповног и продајног девизног курса	
2028	715500	Порези на продају или куповину девиза	
2029	715600	Други порези на међународну трговину и трансакције	
2030	**716000**	**ДРУГИ ПОРЕЗИ (2031 + 2032)**	**6.377**
2031	716100	Други порези које искључиво плаћају предузећа, односно предузетници	6.377
2032	716200	Други порези које плаћају остала лица или који се не могу идентификовати	
2033	**717000**	**АКЦИЗЕ (од 2034 до 2039)**	
2034	717100	Акцизе на деривате нафте	
2035	717200	Акцизе на дуванске прерађевине	
2036	717300	Акцизе на алкохолна пића	
2037	717400	Акцизе на освежавајућа безалкохолна пића	
2038	717500	Акциза на кафу	
2039	717600	Друге акцизе	

ОПШТИНА КУЧЕВО

2040	**719000**	**ЈЕДНОКРАТНИ ПОРЕЗ НА ЕКСТРА ПРОФИТ И ЕКСТРА ИМОВИНУ СТЕЧЕНУ КОРИШЋЕЊЕМ ПОСЕБНИХ ПОГОДНОСТИ (од 2041 до 2046)**	
2041	719100	Порез на доходак, добит и капиталну добит на терет физичких лица	
2042	719200	Порез на доходак, добит и капиталну добит на терет предузећа и осталих правних лица	
2043	719300	Порез на доходак, добит и капиталну добит нераспоредив између физичких и правних лица	
2044	719400	Остали једнократни порези на имовину	
2045	719500	Остали порези које плаћају искључиво предузећа и предузетници	
2046	719600	Остали порези које плаћају друга или неидентификована лица	
2047	**720000**	**СОЦИЈАЛНИ ДОПРИНОСИ (2048 + 2053)**	
2048	**721000**	**ДОПРИНОСИ ЗА СОЦИЈАЛНО ОСИГУРАЊЕ (од 2049 до 2052)**	
2049	721100	Доприноси за социјално осигурање на терет запослених	
2050	721200	Доприноси за социјално осигурање на терет послодаваца	
2051	721300	Доприноси за социјално осигурање лица која обављају самосталну делатност и незапослених лица	
2052	721400	Доприноси за социјално осигурање који се не могу разврстати	
2053	**722000**	**ОСТАЛИ СОЦИЈАЛНИ ДОПРИНОСИ (од 2054 до 2056)**	
2054	722100	Социјални доприноси на терет осигураника	
2055	722200	Социјални доприноси послодаваца	
2056	722300	Импутирани социјални доприноси	
2057	**730000**	**ДОНАЦИЈЕ, ПОМОЋИ И ТРАНСФЕРИ (2058 + 2061 + 2066)**	**338.450**
2058	**731000**	**ДОНАЦИЈЕ ОД ИНОСТРАНИХ ДРЖАВА (2059 + 2060)**	
2059	**731100**	**Текуће донације од иностраних држава**	
2060	**731200**	**Капиталне донације од иностраних држава**	
2061	**732000**	**ДОНАЦИЈЕ И ПОМОЋИ ОД МЕЂУНАРОДНИХ ОРГАНИЗАЦИЈА (од 2062 до 2065)**	**714**
2062	732100	Текуће донације од међународних организација	
2063	732200	Капиталне донације од међународних организација	714
2064	732300	Текуће помоћи од ЕУ	
2065	732400	Капиталне помоћи од ЕУ	
2066	**733000**	**ТРАНСФЕРИ ОД ДРУГИХ НИВОА ВЛАСТИ (2067 + 2068)**	**337.736**
2067	733100	Текући трансфери од других нивоа власти	314.336
2068	733200	Капитални трансфери од других нивоа власти	**23.400**
2069	**740000**	**ДРУГИ ПРИХОДИ (2070 + 2077 + 2082 + 2089 + 2092)**	**23.747**
2070	**741000**	**ПРИХОДИ ОД ИМОВИНЕ (од 2071 до 2076)**	**6.158**

ОПШТИНА КУЧЕВО

2071	741100	Камате	50
2072	741200	Дивиденде	
2073	741300	Повлачење прихода од квази корпорација	
2074	741400	Приход од имовине који припада имаоцима полиса осигурања	
2075	741500	Закуп непроизведене имовине	6.108
2076	741600	Финансијске промене на финансијским лизинзима	
2077	**742000**	**ПРИХОДИ ОД ПРОДАЈЕ ДОБАРА И УСЛУГА (од 2078 до 2081)**	**11.118**
2078	742100	Приходи од продаје добара и услуга или закупа од стране тржишних организација	8.338
2079	742200	Таксе и накнаде	2.672
2080	742300	Споредне продаје добара и услуга које врше државне нетржишне јединице	108
2081	742400	Импутиране продаје добара и услуга	
2082	**743000**	**НОВЧАНЕ КАЗНЕ И ОДУЗЕТА ИМОВИНСКА КОРИСТ (од 2083 до 2088)**	**5.907**
2083	743100	Приходи од новчаних казни за кривична дела	
2084	743200	Приходи од новчаних казни за привредне преступе	
2085	743300	Приходи од новчаних казни за прекршаје	5.907
2086	743400	Приходи од пенала	
2087	743500	Приходи од одузете имовинске користи	
2088	743900	Остале новчане казне, пенали и приходи од одузете имовинске користи	
2089	**744000**	**ДОБРОВОЉНИ ТРАНСФЕРИ ОД ФИЗИЧКИХ И ПРАВНИХ ЛИЦА (2090 + 2091)**	**219**
2090	744100	Текући добровољни трансфери од физичких и правних лица	219
2091	744200	Капитални добровољни трансфери од физичких и правних лица	
2092	**745000**	**МЕШОВИТИ И НЕОДРЕЂЕНИ ПРИХОДИ (2093)**	**345**
2093	745100	Мешовити и неодређени приходи	345
2094	**770000**	**МЕМОРАНДУМСКЕ СТАВКЕ ЗА РЕФУНДАЦИЈУ РАСХОДА (2095 + 2097)**	**202**
2095	**771000**	**МЕМОРАНДУМСКЕ СТАВКЕ ЗА РЕФУНДАЦИЈУ РАСХОДА (2096)**	
2096	**771100**	**Меморандумске ставке за рефундацију расхода**	
2097	**772000**	**Меморандумске ставке за рефундацију расхода из претходне године(2098)**	**202**
2098	**772100**	**Меморандумске ставке за рефундацију расхода из претходне године**	202
2099	780000	ТРАНСФЕРИ ИЗМЕЂУ БУЏЕТСКИХ КОРИСНИКА НА ИСТОМ НИВОУ (2100)	
2100	781000	ТРАНСФЕРИ ИЗМЕЂУ БУЏЕТСКИХ КОРИСНИКА НА ИСТОМ НИВОУ (2101 + 2102)	
2103	790000	ПРИХОДИ ИЗ БУЏЕТА (2104)	

ОПШТИНА КУЧЕВО

2104	791000	ПРИХОДИ ИЗ БУЏЕТА (2105)	
2105	791100	Приходи из буџета	

Ревизорски тим је ревидирао наплату прихода по свим основама и утврдио да су приходи основани правилно исказани у књиговодственој евиденцији Општина Кучево. Ревизорском тиму је достављен Извештај о стањима на рачунима обвезника по рачунима за период од 01.01.2021. до 31.12.2021. године, из Одсека локалне пореске администрације Општинске управе Општине Кучево, који у потпуности обелодањујемо:

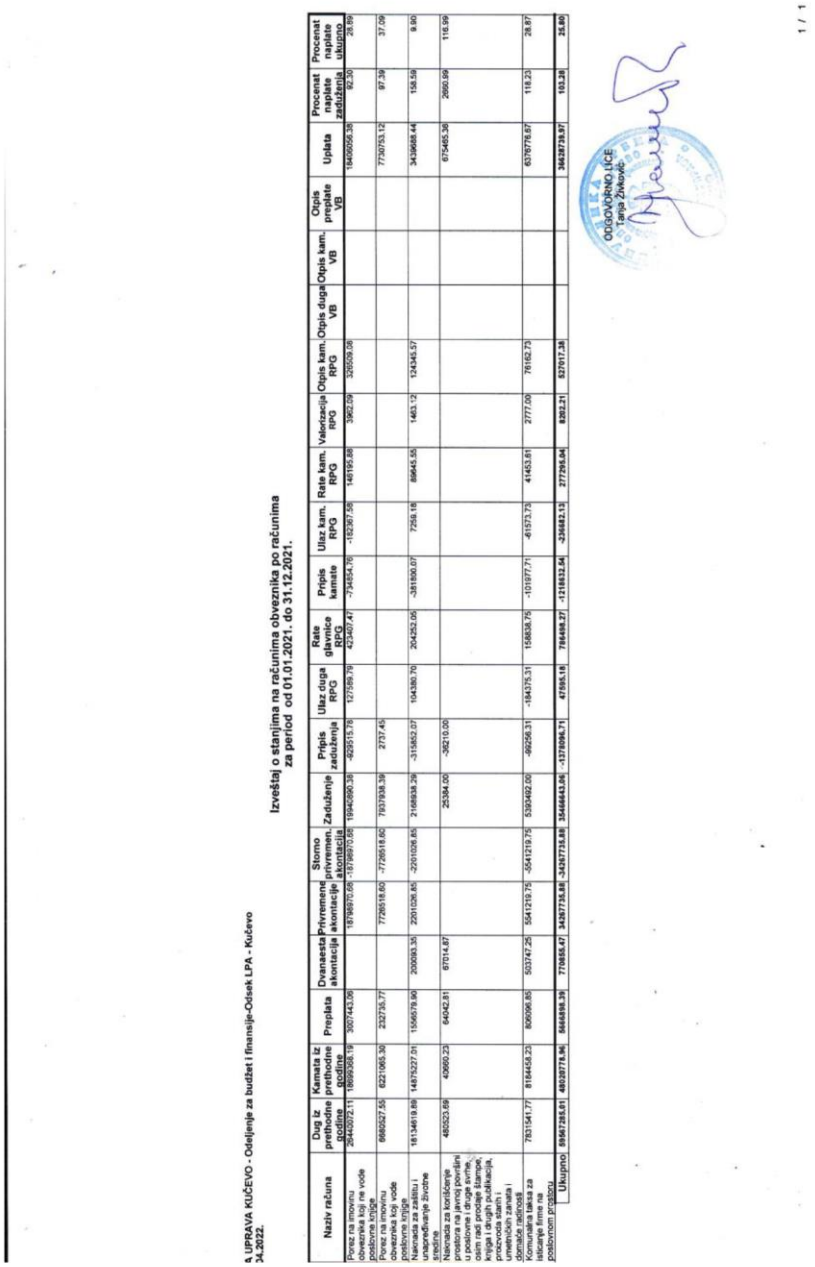

Извештај о стањима на рачунима обвезника по рачунима
за период од 01.01.2021. до 31.12.2021.

а УПРАВА КУЧЕВО - Одељење за буџет и финансије-Одсек LPA - Кучево
24.2022.

Назив рачуна	Дуг из претходне године	Камата из претходне године	Преплата	Дознаета аконтација	Привремена аконтација	Сторно привремен. аконтација	Задужење	Пријс задужења	Ulaz duga RPG	Rate glavnice RPG	Пријс камате	Ulaz kam. RPG	Rate kam. RPG	Valorizacija RPG	Otpis kam. RPG	Otpis duga VB	Otpis kam. VB	Otpis preplate VB	Уплата	Procenat naplate zaduženja	Procenat naplate ukupno
Порез на имовину обвезника који не воде пословне књиге	2944092.211	10899380.19	3927443.09		1878697.05	-1878697.05	10944860.39	-629513.76	127599.79	422497.47	-734554.76	-182267.58	146195.88	3962.59	326559.36				19460056.38	97.39	28.89
Порез на имовину обвезника који воде пословне књиге	6868627.55	6221065.30	232735.77		7726618.60	-7726618.60	7937938.39	2737.45											7730753.12	97.39	37.09
Накнада за заштиту и унапређивање животне средине	16134619.88	14875227.31	1566679.90	200093.35	2201026.85	-2201026.85	2169838.29	-315852.07	104380.70	204252.06	-381600.07	7256.18	89645.85	1403.12	124345.57				3439688.44	158.59	9.80
Накнада за коришћење простора на јавној површини у пословне и друге сврхе, осим за рад угоститељских, киоска и трговачких радњи, покретних продајних објеката, привремених објеката и осталих привремених објеката	485523.69	40660.23	64042.81	87014.87			25394.00	-36210.00											675465.36	2660.69	116.99
Комунална такса за истицање фирме на пословном простору	7531541.77	8184458.23	809066.85	503747.25	5541219.75	-5541219.75	5393402.00	-992956.31	-194375.31	156858.75	-101977.71	-61573.73	41453.81	2777.09	76162.73				6376776.87	119.23	28.87
Укупно	**35967289.91**	**45107773.96**	**6868066.39**	**790954.47**	**24367755.85**	**-24367755.85**	**35446443.06**	**-3370096.71**	**479951.18**	**784498.27**	**-1218932.54**	**-236842.13**	**277295.94**	**8282.21**	**527917.36**				**39438739.97**	**193.38**	**28.80**

ОДГОВОРНО ЛИЦЕ
Тања Живковић

1 / 1

Ознака ОП	Бројконта	Опис	На дан 31.12.2021. у хиљадама динара
2106	**800000**	**ПРИМАЊА ОД ПРОДАЈЕ НЕФИНАНСИЈСКЕ ИМОВИНЕ (2107 + 2114 + 2121 + 2124)**	**6.878**
2107	**810000**	**ПРИМАЊА ОД ПРОДАЈЕ ОСНОВНИХ СРЕДСТАВА (2108 + 2110 + 2112)**	**5.887**
2108	**811000**	**ПРИМАЊА ОД ПРОДАЈЕ НЕПОКРЕТНОСТИ (2109)**	**5.887**
2109	811100	Примања од продаје непокретности	5.887
2110	**812000**	**ПРИМАЊА ОД ПРОДАЈЕ ПОКРЕТНЕ ИМОВИНЕ (2111)**	
2111	812100	Примања од продаје покретне имовине	
2112	**813000**	**ПРИМАЊА ОД ПРОДАЈЕ ОСТАЛИХ ОСНОВНИХ СРЕДСТАВА (2113)**	
2113	813100	Примања од продаје осталих основних средстава	
2114	**820000**	**ПРИМАЊА ОД ПРОДАЈЕ ЗАЛИХА (2115 + 2117 + 2119)**	
2115	**821000**	**ПРИМАЊА ОД ПРОДАЈЕ РОБНИХ РЕЗЕРВИ (2116)**	
2116	821100	Примања од продаје робних резерви	

5.2 Примања од продаје нефинансијске имовине

Примања од продаје нефинансијске имовине представљају примања од продаје основних средстава, примања од продаје залиха, примања од продаје драгоцености, примања од продаје земљишта, и др. Евидентирање примања врши се у моменту наплате тј. прилива средстава на рачун буџета Општине Кучево.

(у хиљадама динара)

2117	**822000**	**ПРИМАЊА ОД ПРОДАЈЕ ЗАЛИХА ПРОИЗВОДЊЕ (2118)**	
2118	822100	Примања од продаје залиха производње	
2119	**823000**	**ПРИМАЊА ОД ПРОДАЈЕ РОБЕ ЗА ДАЉУ ПРОДАЈУ (2120)**	
2120	823100	Примања од продаје робе за даљу продају	
2121	**830000**	**ПРИМАЊА ОД ПРОДАЈЕ ДРАГОЦЕНОСТИ (2122)**	
2122	**831000**	**ПРИМАЊА ОД ПРОДАЈЕ ДРАГОЦЕНОСТИ (2123)**	
2123	831100	Примања од продаје драгоцености	
2124	**840000**	**ПРИМАЊА ОД ПРОДАЈЕ ПРИРОДНЕ ИМОВИНЕ (2125 + 2127 + 2129)**	991
2125	**841000**	**ПРИМАЊА ОД ПРОДАЈЕ ЗЕМЉИШТА (2126)**	991
2126	841100	Примања од продаје земљишта	991
2127	**842000**	**ПРИМАЊА ОД ПРОДАЈЕ ПОДЗЕМНИХ БЛАГА (2128)**	
2128	842100	Примања од продаје подземних блага	
2129	**843000**	**ПРИМАЊА ОД ПРОДАЈЕ ШУМА И ВОДА (2130)**	
2130	843100	Примања од продаје шума и вода	

Из датог прегледа може се видети да су у 2021. години остварена примања од продаје земљишта у износу од 911 хиљада динара.

6. ТЕКУЋИ РАСХОДИ

Текући расходи обухватају расходе који се јављају код буџетских корисника у вршењу функције због које су основани.

Расходи се евидентирају у моменту када је плаћање извршено.

Преглед учешћа појединих расхода у укупним текућим расходима:

Ознака за ОП	Број Конта	ОПИС	На дан 31.12.2021. године у 000 динара
2131		**ТЕКУЋИ РАСХОДИ И ИЗДАЦИ ЗА НЕФИНАНСИЈСКУ ИМОВИНУ**	**535.243**
2132	**400000**	**ТЕКУЋИ РАСХОДИ (2133 + 2155 + 2200 + 2215 + 2239 + 2252 + 2268 + 2283)**	**469.133**
2133	**410000**	**РАСХОДИ ЗА ЗАПОСЛЕНЕ (2134 + 2136 + 2140 + 2142 + 2147 + 2149 + 2151 +2153)**	**135.308**
2134	**411000**	**ПЛАТЕ, ДОДАЦИ И НАКНАДЕ ЗАПОСЛЕНИХ (ЗАРАДЕ) (2135)**	**106.416**
2135	411100	Плате, додаци и накнаде запослених	106.416
2136	**412000**	**СОЦИЈАЛНИ ДОПРИНОСИ НА ТЕРЕТПОСЛОДАВЦА (од 2137 до 2139)**	**17.683**
2137	412100	Допринос за пензијско и инвалидско осигурање	12.213
2138	412200	Допринос за здравствено осигурање	5.470
2139	412300	Допринос за незапосленост	
2140	**413000**	**НАКНАДЕ У НАТУРИ (2141)**	**61**
2141	413100	Накнаде у натури	61
2142	**414000**	**СОЦИЈАЛНА ДАВАЊА ЗАПОСЛЕНИМА(од 2143 до 2146)**	**6.182**

2143	414100	Исплата накнада за време одсуствовања с посла натерет фондова	54
2144	414200	Расходи за образовање деце запослених	
2145	414300	Отпремнине и помоћи	1.049
2146	414400	Помоћ у медицинском лечењу запосленог или члановауже породице и друге помоћи запосленом	5.079
2147	**415000**	**НАКНАДЕ ТРОШКОВА ЗА ЗАПОСЛЕНЕ (2148)**	**2.475**
2148	415100	Накнаде трошкова за запослене	2.475
2149	**416000**	**НАГРАДЕ ЗАПОСЛЕНИМА И ОСТАЛИПОСЕБНИ РАСХОДИ (2150)**	**2.491**
2150	416100	Награде запосленима и остали посебни расходи	2.491
2151	**417000**	**ПОСЛАНИЧКИ ДОДАТАК (2152)**	
2152	417100	Посланички додатак	
2153	**418000**	**СУДИЈСКИ ДОДАТАК (2154)**	
2154	418100	Судијски додатак	
2155	**420000**	**КОРИШЋЕЊЕ УСЛУГА И РОБА (2156 + 2164 + 2170 + 2179 + 2187 + 2190)**	**164.869**
2156	**421000**	**СТАЛНИ ТРОШКОВИ (од 2157 до 2163)**	**26.097**
2157	421100	Трошкови платног промета и банкарских услуга	950
2158	421200	Енергетске услуге	14.520
2159	421300	Комуналне услуге	8.184
2160	421400	Услуге комуникација	1.334
2161	421500	Трошкови осигурања	1.039
2162	421600	Закуп имовине и опреме	70
2163	421900	Остали трошкови	
2164	**422000**	**ТРОШКОВИ ПУТОВАЊА (од 2165 до 2169)**	**523**
2165	422100	Трошкови службених путовања у земљи	258
2166	422200	Трошкови службених путовања у иностранство	7
2167	422300	Трошкови путовања у оквиру редовног рада	
2168	422400	Трошкови путовања ученика	228
2169	422900	Остали трошкови транспорта	**30**
2170	**423000**	**УСЛУГЕ ПО УГОВОРУ (од 2171 до 2178)**	**78.296**
2171	423100	Административне услуге	90

ОПШТИНА КУЧЕВО

2172	423200	Компјутерске услуге	1.525
2173	423300	Услуге образовања и усавршавања запослених	405
2174	423400	Услуге информисања	3.573
2175	423500	Стручне услуге	36.360
2176	423600	Услуге за домаћинство и угоститељство	2.295
2177	423700	Репрезентација	1.271
2178	423900	Остале опште услуге	32.777
2179	**424000**	**СПЕЦИЈАЛИЗОВАНЕ УСЛУГЕ (од 2180 до 2186)**	**16.233**
2180	424100	Пољопривредне услуге	90
2181	424200	Услуге образовања, културе и спорта	1.560
2182	424300	Медицинске услуге	263
2183	424400	Услуге одржавања аутопутева	
2184	424500	Услуге одржавања националних паркова и природних површина	6.162
2185	424600	Услуге очувања животне средине, науке и геодетскеуслуге	2.852
2186	424900	Остале специјализоване услуге	5.306
2187	**425000**	**ТЕКУЋЕ ПОПРАВКЕ И ОДРЖАВАЊЕ (УСЛУГЕ И МАТЕРИЈАЛИ) (2188 + 2189)**	**33.629**
2188	425100	Текуће поправке и одржавање зграда и објеката	32.728
2189	425200	Текућепоправке и одржавањеопреме	901
2190	**426000**	**МАТЕРИЈАЛ (од 2191 до 2199)**	**10.091**
2191	426100	Административниматеријал	1.693
2192	426200	Материјализапољопривреду	
2193	426300	Материјализаобразовање и усавршавањезапослених	586
2194	426400	Материјализасаобраћај	928
2195	426500	Материјализаочувањеживотнесредине и науку	
2196	426600	Материјализаобразовање, културу и спорт	110
2197	426700	Медицински и лабораторијскиматеријали	
2198	426800	Материјали за одржавање хигијене и угоститељство	3.505
2199	426900	Материјали за посебне намене	3.269
2200	**430000**	**АМОРТИЗАЦИЈА И УПОТРЕБА СРЕДСТАВА ЗА РАД (2201 + 2205 + 2207 + 2209 + 2213)**	
2201	**431000**	**АМОРТИЗАЦИЈА НЕКРЕТНИНА И ОПРЕМЕ (од 2202 до 2204)**	
2202	431100	Амортизацијазграда и грађевинскихобјеката	

47

2203	431200	Амортизацијаопреме	
2204	431300	Амортизацијаосталихнекретнина и опреме	
2205	**432000**	**АМОРТИЗАЦИЈА КУЛТИВИСАНЕ ОПРЕМЕ (од 2206)**	
2206	432100	Амортизацијакултивисанеопреме	
2207	**433000**	**УПОТРЕБА ДРАГОЦЕНОСТИ (2208)**	
2208	433100	Употребадрагоцености	
2209	**434000**	**УПОТРЕБА ПРИРОДНЕ ИМОВИНЕ (од 2210 до 2212)**	
2210	434100	Употребаземљишта	
2211	434200	Употребаподземногблага	
2212	434300	Употребашума и вода	
2213	**435000**	**АМОРТИЗАЦИЈА НЕМАТЕРИЈАЛНЕ ИМОВИНЕ (2214)**	
2214	435100	Амортизацијанематеријалнеимовине	
2215	**440000**	**ОТПЛАТА КАМАТА И ПРАТЕЋИ ТРОШКОВИ ЗАДУЖИВАЊА (2216 + 2226 + 2233 + 2235)**	
2216	**441000**	**ОТПЛАТА ДОМАЋИХ КАМАТА (од 2217 до 2225)**	
2217	441100	Отплатакаматанадомаћехартијеодвредности	
2218	441200	Отплатакаматаосталимнивоимавласти	
2219	441300	Отплатакаматадомаћимјавнимфинансијским институцијама	
2220	441400	Отплатакаматадомаћимпословнимбанкама	
2221	441500	Отплатакаматаосталимдомаћимкредиторима	
2222	441600	Отплатакаматадомаћинствима у земљи	
2223	441700	Отплатакаматанадомаћефинансијскедеривате	
2224	441800	Отплатакаматанадомаћеменице	
2225	441900	Финансијскепромененафинансијскимлизинзима	
2226	**442000**	**ОТПЛАТА СТРАНИХ КАМАТА (од 2227 до 2232)**	
2227	442100	Отплатакаматанахартијеодвредностиемитованенаиностраномфинансијском тржишту	
2228	442200	Отплатакаматастранимвладама	
2229	442300	Отплатакаматамултилатералниминституцијама	
2230	442400	Отплатакаматастранимпословнимбанкама	
2231	442500	Отплатакаматаосталимстранимкредиторима	
2232	442600	Отплатакаматанастранефинансијскедеривате	
2233	**443000**	**ОТПЛАТА КАМАТА ПО ГАРАНЦИЈАМА (2234)**	
2234	443100	Отплатакаматапогаранцијама	

ОПШТИНА КУЧЕВО

2235	**444000**	**ПРАТЕЋИ ТРОШКОВИ ЗАДУЖИВАЊА (од 2236 до 2238)**	
2236	444100	Негативнекурснеразлике	
2237	444200	Казнезакашњење	
2238	444300	Осталипратећитрошковизадуживања	
2239	**450000**	**СУБВЕНЦИЈЕ (2240 + 2243 + 2246 + 2249)**	**21.547**
2240	**451000**	**СУБВЕНЦИЈЕ ЈАВНИМ НЕФИНАНСИЈСКИМ ПРЕДУЗЕЋИМА И ОРГАНИЗАЦИЈАМА (2241 + 2242)**	**7.308**
2241	451100	Текућесубвенцијејавнимнефинансијским предузећима и организацијама	984
2242	451200	Капиталнесубвенцијејавнимнефинансијским предузећима и организацијама	6.324
2243	**452000**	**СУБВЕНЦИЈЕ ПРИВАТНИМ ФИНАНСИЈСКИМ ИНСТИТУЦИЈАМА (2244 + 2245)**	
2244	452100	Текућесубвенцијеприватнимфинансијским институцијама	
2245	452200	Капиталнесубвенцијеприватнимфинансијскиминституцијама	
2246	**453000**	**СУБВЕНЦИЈЕ ЈАВНИМ ФИНАНСИЈСКИМ ИНСТИТУЦИЈАМА (2247 + 2248)**	
2247	453100	Текућесубвенцијејавнимфинансијскиминституцијама	
2248	453200	Капиталнесубвенцијејавнимфинансијским институцијама	
2249	**454000**	**СУБВЕНЦИЈЕ ПРИВАТНИМ ПРЕДУЗЕЋИМА (2250 + 2251)**	**14.239**
2250	454100	Текућесубвенцијеприватнимпредузећима	984
2251	454200	Капиталнесубвенцијеприватнимпредузећима	13.255
2252	**460000**	**ДОНАЦИЈЕ, ДОТАЦИЈЕ И ТРАНСФЕРИ (2253 + 2256 + 2259 + 2262 + 2265)**	**103.826**
2253	461000	ДОНАЦИЈЕ СТРАНИМ ВЛАДАМА (2254 + 2255)	
2254	461100	Текућедонацијестранимвладама	
2255	461200	Капиталнедонацијестранимвладама	
2256	**462000**	**ДОТАЦИЈЕ МЕЂУНАРОДНИМ ОРГАНИЗАЦИЈАМА (2257 + 2258)**	
2257	462100	Текућедотацијемеђународниморганизацијама	
2258	462200	Капиталнедотацијемеђународниморганизацијама	
2259	**463000**	**ТРАНСФЕРИ ОСТАЛИМ НИВОИМА ВЛАСТИ (2260 + 2261)**	**81.662**
2260	463100	Текућитрансферіосталимнивоимавласти	77.958
2261	463200	Капиталнитрансферіосталимнивоимавласти	3.704
2262	**464000**	**ДОТАЦИЈЕ ОРГАНИЗАЦИЈАМА ОБАВЕЗНОГ СОЦИЈАЛНОГ ОСИГУРАЊА (2263 + 2264)**	**21.366**
2263	464100	Текућедотацијеорганизацијамаобавезногсоцијалногосигурања	18.884
2264	464200	Капиталнедотацијеорганизацијамаобавезног социјалногосигурања	2.482

49

ОПШТИНА КУЧЕВО

2265	**465000**	**ОСТАЛЕ ДОТАЦИЈЕ И ТРАНСФЕРИ (2266 + 2267)**	**798**
2266	465100	Осталетекућедотације и трансфери	798
2267	465200	Осталекапиталнедотације и трансфери	
2268	**470000**	**СОЦИЈАЛНО ОСИГУРАЊЕ И СОЦИЈАЛНА ЗАШТИТА (2269 + 2273)**	**16.148**
2269	471000	ПРАВА ИЗ СОЦИЈАЛНОГ ОСИГУРАЊА (ОРГАНИЗАЦИЈЕ ОБАВЕЗНОГ СОЦИЈАЛНОГ ОСИГУРАЊА) (од 2270 до 2272)	
2270	471100	Праваизсоцијалногосигурањакојасеисплаћују непосреднодомаћинствима	
2271	471200	Праваизсоцијалногосигурањакојасеисплаћују непосреднопружаоцимауслуге	
2272	471900	Трансферидругиморганизацијамаобавезног социјалногосигурањазадопринесезаосигурање	
2273	**472000**	**НАКНАДЕ ЗА СОЦИЈАЛНУ ЗАШТИТУ ИЗ БУЏЕТА (од 2274 до 2282)**	**16.148**
2274	472100	Накнаде из буџета у случају болести и инвалидности	
2275	472200	Накнаде из буџета за породиљско одсуство	
2276	472300	Накнаде из буџета за децу и породицу	3.819
2277	472400	Накнадеизбуџетазаслучајнезапослености	
2278	472500	Старосне и породичнепензијеизбуџета	
2279	472600	Накнадеизбуџета у случајусмрти	
2280	472700	Накнадеизбуџетазаобразовање, културу, науку и спорт	4.006
2281	472800	Накнадеизбуџетазастановање и живот	2.396
2282	472900	Осталенакнадеизбуџета	5.927
2283	**480000**	**ОСТАЛИ РАСХОДИ (2284 + 2287 + 2291 + 2293 + 2296 + 2298)**	**27.435**
2284	**481000**	**ДОТАЦИЈЕ НЕВЛАДИНИМ ОРГАНИЗАЦИЈАМА (2285 + 2286)**	**25.368**
2285	481100	Дотацијенепрофитниморганизацијамакојепружају помоћдомаћинствима	800
2286	481900	Дотацијеосталимнепрофитниминституцијама	24.568
2287	**482000**	**ПОРЕЗИ, ОБАВЕЗНЕ ТАКСЕ, КАЗНЕ, ПЕНАЛИ И КАМАТЕ (од 2288 до 2290)**	**385**
2288	482100	Осталипорези	175
2289	482200	Обавезнетаксе	205
2290	482300	Новчанеказне, пенали и камате	5
2291	**483000**	**НОВЧАНЕ КАЗНЕ И ПЕНАЛИ ПО РЕШЕЊУ СУДОВА (2292)**	
2292	483100	Новчанеказне и пеналипорешењусудова	
2293	**484000**	**НАКНАДА ШТЕТЕ ЗА ПОВРЕДЕ ИЛИ ШТЕТУ НАСТАЛУ УСЛЕД ЕЛЕМЕНТАРНИХ НЕПОГОДА ИЛИ ДРУГИХ ПРИРОДНИХ УЗРОКА (2294 + 2295)**	

50

ОПШТИНА КУЧЕВО

2294	484100	Накнадаштетезаповредеилиштетууслед елементарнихнепогода	
2295	484200	Накнадаштетеоддивљачи	
2296	**485000**	**НАКНАДА ШТЕТЕ ЗА ПОВРЕДЕ ИЛИ ШТЕТУ НАНЕТУ ОД СТРАНЕ ДРЖАВНИХ ОРГАНА (2297)**	**1.682**
2297	485100	Накнадаштетезаповредеилиштетунанетуодстранедржавнихоргана	1.682
2298	**489000**	**РАСХОДИ КОЈИ СЕ ФИНАНСИРАЈУ ИЗ СРЕДСТАВА ЗА РЕАЛИЗАЦИЈУ НАЦИОНАЛНОГ ИНВЕСТИЦИОНОГ ПЛАНА (2299)**	
2299	489100	Расходи који се финансирају из средстава за реализацију националног инвестиционог плана	

6.1. Расходи за запослене

Расходи за запослене обухватају: расходе за плате и додатке запослених; социјалне доприносе на терет послодавца; накнаде у натури; социјална давања запосленима; накнаде за запослене; награде, бонусе и остале посебне расходе и судијске и посланичке додатаке.

Ознака за ОП	Број Конта	ОПИС	На дан 31.12.2021. године у 000 динара
2133	**410000**	**РАСХОДИ ЗА ЗАПОСЛЕНЕ (2134 + 2136 + 2140 + 2142 + 2147 + 2149 + 2151 + 2153)**	**135.308**
2134	**411000**	**ПЛАТЕ, ДОДАЦИ И НАКНАДЕ ЗАПОСЛЕНИХ (ЗАРАДЕ) (2135)**	**106.416**
2135	411100	Плате, додаци и накнаде запослених	106.416
2136	**412000**	**СОЦИЈАЛНИ ДОПРИНОСИ НА ТЕРЕТПОСЛОДАВЦА (од 2137 до 2139)**	**17.683**
2137	412100	Допринос запензијско и инвалидско осигурање	12.213
2138	412200	Допринос за здравствено осигурање	5.470
2139	412300	Допринос за незапосленост	
2140	**413000**	**НАКНАДЕ У НАТУРИ (2141)**	**61**
2141	413100	Накнаде у натури	61
2142	**414000**	**СОЦИЈАЛНА ДАВАЊА ЗАПОСЛЕНИМА(од 2143 до 2146)**	**6.182**
2143	414100	Исплата накнада завремеодсуствовања с посланатеретфондова	54
2144	414200	Расходизаобразовањедецезапослених	
2145	414300	Отпремнине и помоћи	1.049

51

ОПШТИНА КУЧЕВО

2146	414400	Помоћ у медицинскомлечењузапосленогиличланова ужепородице и другепомоћизапосленом	5.079
2147	**415000**	**НАКНАДЕ ТРОШКОВА ЗА ЗАПОСЛЕНЕ (2148)**	**2.475**
2148	415100	Накнадетрошковазазапослене	2.475
2149	**416000**	**НАГРАДЕ ЗАПОСЛЕНИМА И ОСТАЛИПОСЕБНИ РАСХОДИ (2150)**	**2.491**
2150	416100	Наградезапосленима и осталипосебнирасходи	2.491
2151	**417000**	**ПОСЛАНИЧКИ ДОДАТАК (2152)**	
2152	417100	Посланички додатак	
2153	**418000**	**СУДИЈСКИ ДОДАТАК (2154)**	
2154	418100	Судијски додатак	

6.2. Обрачун и исплата плата

Општинска управа општине Кучево је плате изабраних, постављених и запослених лица обрачунавала је и исплаћивала на основу следећих аката: на основу члана 1 став 1 тачка 2 и члана 5 став 1 тачка 1 и став 4 Закона о платама у државним органима и јавним службама („Сл.гл.РС“, бр. 34/01,92/11,10/13,55/13 и 99/14), члана 4 и 5 тачка 3 Уредбе о коефицијентима за обрачун и исплату плата именованих и постављених лица и запослених у државним органима - пречишћен текст - („Сл.гл.РС“ бр. 44/008 и 2/12) и члана 2,3, и 8 Одлуке о утврђивању коефицијента за обрачун и исплату плата запослених у Општинској управи општине Кучево бр. IV-06-4-119/2016 од 24.08.2016. године донето је Решење о утврђивању коефицијента за обрачун и исплате плате бр. IV-112-2-48/2016 од 29.09.2016. На основу члана 168. став 1. Закона о запосленима у аутономним покрајинама и јединицама локалне самоуправе („Сл.гл.РС“ бр.21/16,113/17,113/17-1- др.закон и 95/18), члана 21. Одлуке о организацији Општинске управе општине Кучево („Сл.гл.општине Кучево“, бр.13/17,7/18,10/18) и члана 23. тачке 1. и тачке 6. Правилника о организацији и систематизацији радних места у Општинској управи, посебним организационим јединицама и Општинском правобранилаштву општине Кучево бр. III-02-46/2019 од 13.6.2019. године донето је Решење о распоређивању на радно место послови личног статуса грађана, образовања и приватног предузетништва бр. IV-112-1-43/2019 од 01.7.2019. године. На основу члана 32. став 1 тачка 12 и 43. став 1, а у вези члана 66. став 4. Закона о локалној самоуправи („Сл.гл. РС“ бр.129/07,83/14 - др. закон, 101/16 - др. закон и 47/18), чл. 40. став 1. тачка 15 и члана 54. став 1. Статута општине Кучево, донето је Решење о избору председника општине Кучево бр. I-06-1-84/2020 од 17.8.2020. године.

Ревизорски тим је утврдио следеће:

1. Обрачун и исплата плата изабраних и постављених лица извршена је у складу са важећим прописима и донетим и усвојеним интерним актима Општине Кучево;

2. Обрачун и исплата плата запослених лица извршена је у складу са важећим прописима и донетим и усвојеним интерним актима Општине Кучево.

52

6.3 Јубиларне награде

Приликом ревизије обрачуна и исплате јубиларних награда ревизорски тим је извршио ревизију за обрачун и исплату јубиларних награда и утврдио следеће:

У току ревизије обрачун и исплата јубиларних награда, ревизорски тим је утврдио да је у свим наведеним случајевима обрачун и исплата јубиларних награда извршена коректно у складу са Решењима о исплатама јубиларних награда бр. IV-06-4-176/2021 од 27.7.2021., бр. IV-06-4-206/2021 од 30.8.2021., IV-06-4-54/2021 од 26.2.2021. и IV-06-4-130/2021 од 03.6.2021., а на основу члана 120. став 1. тачке 1. Закона о раду („Сл.гл.РС“ бр. 24/2005, 61/2005, 54/2009, 32/2013, 75/2014, 13/2017, 113/2017 и 95/2018), члана 50. Посебног колективног уговора за запослене у јединицама локалне самоуправе („Сл.гл.РС“, бр. 38/19 и 55/20) и Одлуке број IV-06-4-130/2/2018 од 31.5.2018. године, донете од стране начелнице Општинске управе и Основне организације савеза синдиката органа управе општине Кучево.

7. Коришћење услуга и роба

Коришћење услуга и роба обухвата: сталне трошкове; трошкове путовања; услуге по уговору; специјализоване услуге; текуће поправке и одржавање (услуге и материјал) и трошкове материјала.

Ознака за ОП	Број Конта	ОПИС	На дан 31.12.2021. године у 000 динарима
2155	**420000**	**КОРИШЋЕЊЕ УСЛУГА И РОБА (2156 + 2164 + 2170 + 2179 + 2187 + 2190)**	**164.869**
2156	**421000**	**СТАЛНИ ТРОШКОВИ (од 2157 до 2163)**	**26.097**
2157	421100	Трошкови платног промета и банкарских услуга	950
2158	421200	Енергетске услуге	14.520
2159	421300	Комунални услуге	8.184
2160	421400	Услуге комуникација	1.334
2161	421500	Трошкови осигурања	1.039
2162	421600	Закуп имовине и опреме	70
2163	421900	Остали трошкови	
2164	**422000**	**ТРОШКОВИ ПУТОВАЊА (од 2165 до 2169)**	**523**
2165	422100	Трошкови службених путовања у земљи	258
2166	422200	Трошкови службених путовања у иностранство	7
2167	422300	Трошкови путовања у оквиру редовног рада	

53

ОПШТИНА КУЧЕВО

2168	422400	Трошкови путовања ученика	228
2169	422900	Остали трошкови транспорта	**30**
2170	**423000**	**УСЛУГЕ ПО УГОВОРУ (од 2171 до 2178)**	**78.296**
2171	423100	Административне услуге	90
2172	423200	Компјутерске услуге	1.525
2173	423300	Услуге образовања и усавршавања запослених	405
2174	423400	Услуге информисања	3.573
2175	423500	Стручне услуге	36.360
2176	423600	Услуге за домаћинство и угоститељство	2.295
2177	423700	Репрезентација	1.271
2178	423900	Остале опште услуге	32.777
2179	**424000**	**СПЕЦИЈАЛИЗОВАНЕ УСЛУГЕ (од 2180 до 2186)**	**16.233**
2180	424100	Пољопривредне услуге	90
2181	424200	Услуге образовања, културе и спорта	1.560
2182	424300	Медицинске услуге	263
2183	424400	Услуге одржавања аутопутева	
2184	424500	Услуге одржавања националних паркова и природних површина	6.162
2185	424600	Услуге очувања животне средине, науке и геодетске услуге	2.852
2186	424900	Остале специјализоване услуге	5.306
2187	**425000**	**ТЕКУЋЕ ПОПРАВКЕ И ОДРЖАВАЊЕ (УСЛУГЕ И МАТЕРИЈАЛИ) (2188 + 2189)**	**33.629**
2188	425100	Текуће поправке и одржавање зграда и објеката	32.728
2189	425200	Текуће поправке и одржавање опреме	901
2190	**426000**	**МАТЕРИЈАЛ (од 2191 до 2199)**	**10.091**
2191	426100	Административни материјал	1.693
2192	426200	Материјали за пољопривреду	

2193	426300	Материјали за образовање и усавршавање запослених	586
2194	426400	Материјали за саобраћај	928
2195	426500	Материјали за очување животне средине и науку	
2196	426600	Материјали за образовање, културу и спорт	110
2197	426700	Медицински и лабораторијски материјали	
2198	426800	Материјали за одржавање хигијене и угоститељство	3.505
2199	426900	Материјали за посебне намене	3.269

7.1 Службени пут у земљи

Приликом ревизије путних налога за службени пут у земљи ревизорски тим је узорковао 9 путних налога заведени под бројем: 404-577 од 17. маја 2021., 404-650 од 03. јуна 2021. године, 404-725 од 14.06.2021. године, 404-779 од 01.07.2021. године, 404-1031 од 16.09.2021., 404-1373 од 25.11.2021., 404-574 од 14.5.2021., 404-420 од 09.04.2021., 404-1142 од 08.10.2021. и том приликом утврдио, да су на свим путним налозима написани извештаји о сврси путовања, путни налози су оправдани и у законски прописаним роковима, док се дневнице исплаћују и обрачунавају по путним налозима у износу од 150,00 динара. Обрачун и исплата трошкова у земљи су извршени у складу са чл. 56 и 58. Закона о буџетском систему („Сл.гласник РС“ бр. 54/2009 и 149/2020).

7.2 Услуге информисања

Ревизорски тим је ревидирао услуге информисања и документованост исте и утврдио да на основу чл. 19. Закона о јавном информисању и медијима („Службени гласник РС“ бр. 83/14, 58/15 и 12/16 - аутентично тумачење), члана 95-97. Уредбе о правилима за доделу државне помоћи („Службени гласник РС“ бр. 13/10, 100/11,91/12,37/13,97/13 и 119/14) Правилника о суфинансирању пројеката за остваривање јавног интереса у области информисања („Службени гласник РС“ бр. 16/16 и 8/17), чл. 11. тач.34. Статута општине Кучево („Службени гласник општине Кучево“ бр. 12/08,8/09,4/10,7/12,3/13,3/14,9/14,10-/15,9/16 и 3/17), Одлуке о буџету општине Кучево за 2021. годину општина Кучево је расписала Јавни позив за суфинансирање пројеката производње медијских садржаја из области јавног информисања на територији општине Кучево у 2021. бр. II-06-2-92/2021. од 03.03.2021. године.

Ревизорском тиму је, као основ формирана расхода услуга информисања, достављена следећа документација:

- Решење о именовању чланова стручне комисије за оцену пројеката за остваривање јавног интереса у области јавног информисања на територији Општине Кучево у 2021. години бр. II-06-02-134/2021 од 07.04.2021. године;

- Решење о додели средстава за суфинансирање пројеката за остваривање јавног интереса у области јавног информисања на територији Општине Кучево у 2021. години бр. II-06-02-164/2021 од 06.05.2021. године;

- Уговор о суфинансирању пројекта од јавног интереса у области јавног информисања у 2021. години бр. II-06-02-176/2021 од 19.05.2021. године закључен са ДОО МЛАВА МЕДИЈА;

- Уговор о суфинансирању пројекта од јавног интереса у области јавног информисања у 2021. години бр. II-06-02-176/2021/2 од 19.05.2021. године закључен са Привредно друштво „РАВЕН ВИСИОН“ ДОО;

- Уговор о суфинансирању пројекта од јавног интереса у области јавног информисања у 2021. години бр. II-06-02-176/2021/3 од 19.05.2021. године закључен са „MAXIMA CHERRY“ DOO;

- Уговор о суфинансирању пројекта од јавног интереса у области јавног информисања у 2021. години бр. II-06-02-176/2021/4 од 19.05.2021. године закључен са „БРАНИЧЕВО МЕДИА ЦЕНТАР“ ДОО;

- Уговор о суфинансирању пројекта од јавног интереса у области јавног информисања у 2021. години бр. II-06-02-176/2021/5 од 19.05.2021. године закључен са Привредно друштво за саобраћај, трговину, издаваштво и радио и телевизијске активност РАДИО БИСЕР Д.О.О.

Ревизорском тиму су такође достављена наративна и финансијска правдања по сваком од наведених Уговора. Сматрамо да је Општина Кучево у делу контролисања наменског утрошка и формирања расхода информисања, поставила добар контролни механизам и има контролу над наменским утрошком средстава опредељених за суфинансирање медијских садржаја.

Услуге информисања у свему су формиране у складу са чл. 56 и 58 Закона о буџетском систему (»Сл. Гласник РС« бр 72/2019, 72/2019 и 149/2020) и Законом о јавном информисању и медијима (»Сл. Гласник РС« бр. 83/2014..12/2016) и Правилника о суфинансирању пројекта за остваривање јавног интереса у области јавног информисања (»Сл. Гласник РС« бр. 16/2016 и 8/2017).

7.3 Субвенције

Субвенције обухватају текући и капитални пренос средстава примаоцима ради подстицања производње и пружања услуга, односно субвенције јавним нефинансијским предузећима и организацијама; приватним финансијским институцијама; јавним финансијским институцијама и приватним предузећима.

(у хиљадама динара)

450000	**СУБВЕНЦИЈЕ (2240 + 2243 + 2246 + 2249)**	**21.547**
451000	**СУБВЕНЦИЈЕ ЈАВНИМ НЕФИНАНСИЈСКИМ ПРЕДУЗЕЋИМА И ОРГАНИЗАЦИЈАМА (2241 + 2242)**	**7.308**
451100	Текуће субвенције јавним нефинансијским предузећима и организацијама	984
451200	**Капиталне субвенције јавним нефинансијским предузећима и организацијама**	6.324
454000	**СУБВЕНЦИЈЕ ПРИВАТНИМ ПРЕДУЗЕЋИМА (2250 + 2251)**	**14.239**
454100	Текуће субвенције приватним предузећима	984
454200	Капиталне субвенције приватним предузећима	13.255

Расходи по основу субвенција су планирани и наменски пренети у складу са Одлуком о буџету Општина Кучево за 2021. годину.

Ревизорски тим је ревидирао субвенције пољопривредног газдинства уз следећу пратећу документацију:

- Одлука о избору корисника средстава по првој Измени Програма мера за спровођење пољопривредне политике и политике руралног развоја на територији општине Кучево за 2021. годину намењених за набавку квалитетних приплодних грла говеда млечних раса бр. III-320-117/2021-4 од 06.12.2021. године
- Закључак о спровођењу пољопривредне политике и политике руралног развоја општине Кучево на основу расписаног Јавног конкурса за инвестицију Набавка квалитетних приплодних грла говеда млечних раса по Програму мера подршке за спровођење пољопривредне политике и политике руралног развоја бр. III-320-5/2021/5 од 10.09.2021. године;
- Предлог конкурса за инвестицију Набавка квалитетних приплодних грла говеда млечних раса за расподелу средстава Буџетског фонда по Програму мера подршке за спровођење пољопривредне политике и политике руралног развоја општине Кучево за 2021. године бр. III-320-48/2021 од 06.09.2021. године;
- Конкурс о условима и начину коришћења подстицаја за меру Инвестиције у физичку имоивну пољопривредних газдинстава за инвестицију Набавка квалитетних приплодних грла говеда млечних раса;

- Решење о давању претходне сагласности на Програм подршке за спровођење пољопривредне политике и политике руралног развоја општине Кучево за 2021. годину бр. 320-00-02041/2021-09 од 16. март 2021. године;
- Преглед Измена Програма мера подршке за спровођење пољопривредне политике и политике руралног развоја на територији општине Кучево за 2021. годину (Прва измена) бр. III-320-118/2021 од 15.11.2021.
- Захтев за давање сагласности на Измену Програма мера подршке за спровођење пољопривредне политике и политике руралног развоја на територији општине Кучево за 2021. годину бр. III-320-118/2021 од 15.11.2021.
- Уговор о међусобном регулисању права и обавеза по основу подстицаја за набавку квалитетних приплодних грла говеда млечних раса бр. II-06-2-476/2021/51 од 16.12.2021.
- Комисија за израду и праћења реализације Програма подршке за спровођење пољопривредне политике и политике руралног развоја општине Кучево бр. 320-11/2022 од 18. фебруара 2022.
- Извештај о спровођењу мера пољопривредне политике и политике руралног развоја на територији општине Кучево за 2021. годину бр. III-320-11/2022 од 10.02.2022.
- Закључак о Усвајању Извештаја о спровођењу мера пољопривредне политике и политике руралног развоја општине Кучево за 2021. годину бр. III-320-117/2022/14 од 09.02.2022

7.4 Донације, дотације и трансфери

Донације обухватају: бесповратно примљена средства од међународних домаћих организација за финансирање појединих намена и за финансирање редовне делатности. Донације могу бити капиталне и текуће. Донације обухватују и поклоне у натури, а евидентирају се у пословним књигама као повећање нефинансијске имовине и извора капитала.

Трансфери од других нивоа власти обухватају: средства пренета, сходно са Законом о буџету Републике Србије и Законом о расподели трансферних средстава из буџета Републике Србије и учешћа Општина, Градова у порезу на зараде.

Ознака за ОП	Број конта	ОПИС	На дан 31.12.2021. године у 000 динара
2252	**460000**	**ДОНАЦИЈЕ, ДОТАЦИЈЕ И ТРАНСФЕРИ (2253 + 2256 + 2259 + 2262 +2265)**	**103.826**
2259	**463000**	**ТРАНСФЕРИ ОСТАЛИМ НИВОИМА ВЛАСТИ (2260 + 2261)**	81.662
2260	463100	Текући трансфери осталим нивоима власти	77.958
2261	463200	Капитални трансфери осталим нивоима власти	3.704
2262	**464000**	**ДОТАЦИЈЕ ОРГАНИЗАЦИЈАМА ОБАВЕЗНОГ СОЦИЈАЛНОГ ОСИГУРАЊА (2263 + 2264)**	21.366
2263	464100	Текуће дотације организацијама обавезног социјалног осигурања	18.884
2264	464200	Капиталне дотације организацијама обавезног социјалног осигурања	2.482
2265	**465000**	**ОСТАЛЕ ДОТАЦИЈЕ И ТРАНСФЕРИ (2266 + 2267)**	798
2266	465100	Остале текуће дотације и трансфери	798
2267	465200	Остале капиталне дотације и трансфери	

Средства која су у току 2021. године пренета корисницима буџетских средстава су предвиђена у Одлуци о буџету Општине Кучево за 2021. годину. Пренос средстава је извршен у складу са утврђеним износима предвиђеним Одлуком о буџету Општине Кучево за 2021. годину.

7.5 Социјално осигурање и социјална заштита

Социјална помоћ из буџета Општине Кучево обухвата накнаде по разним основама које се, по захтевима директног и индиректног буџетског корисника, исплаћују из буџета за: социјалну заштиту; за образовање, културу, науку и спорт; награде ученицима и студентима; за децу и породицу и остале накнаде.

Ознака за ОП	Број конта	ОПИС	На дан 31.12.2021. у 000 динара
2268	**470000**	**СОЦИЈАЛНО ОСИГУРАЊЕ И СОЦИЈАЛНАЗАШТИТА (2269 + 2273)**	**16.148**
2269	**471000**	**ПРАВА ИЗ СОЦИЈАЛНОГ ОСИГУРАЊА (ОРГАНИЗАЦИЈЕ ОБАВЕЗНОГ СОЦИЈАЛНОГ ОСИГУРАЊА) (од 2270 до 2272)**	
2270	471100	Права из социјалног осигурања која се исплаћујунепосредно домаћинствима	
2271	471200	Права из социјалног осигурања која се исплаћујунепосредно пружаоцима услуга	

2272	471900	Трансфери другим организацијама обавезног социјалног осигурања за доприносе за осигурање	
2273	**472000**	**НАКНАДЕ ЗА СОЦИЈАЛНУ ЗАШТИТУ ИЗБУЏЕТА (од 2274 до 2282)**	**16.148**
2274	472100	Накнаде из буџета у случају болести и инвалидности	
2275	472200	Накнаде из буџета за породиљско одсуство	
2276	472300	Накнаде из буџета за децу и породицу	3.819
2277	472400	Накнаде из буџета за случај незапослености	
2278	472500	Старосне и породичне пензије из буџета	
2279	472600	Накнаде из буџета у случају смрти	
2280	472700	Накнаде из буџета за образовање, културу, науку испорт	4.006
2281	472800	Накнаде из буџета за становање и живот	2.396
2282	472900	Остале накнаде из буџета	5.927

7.6 Остали расходи

Остали расходи обухватају: дотације невладиним организацијама; порезе, обавезне таксе и казне наметнуте од једног нивоа власти другом; новчане казне и пенали по решењу судова и судских тела; накнаде штете за повреде или штету насталу услед елементарних непогода или других природних узрока и накнада штете за повреде или штету нанету од стране државних органа.

Ознака за ОП	Број конта	ОПИС	На дан 31.12.2021. године у 000 динара
2283	**480000**	**ОСТАЛИ РАСХОДИ (2284 + 2287 + 2291 + 2293 + 2296 + 2298)**	**27.435**
2284	**481000**	**ДОТАЦИЈЕ НЕВЛАДИНИМ ОРГАНИЗАЦИЈАМА (2285 + 2286)**	**25.368**
2285	481100	Дотације непрофитним организацијама које пружајупомоћ домаћинствима	800
2286	481900	Дотације осталим непрофитним институцијама	24.568
2287	**482000**	**ПОРЕЗИ, ОБАВЕЗНЕ ТАКСЕ, КАЗНЕ, ПЕНАЛИ И КАМАТЕ(од 2288 до 2290)**	**385**
2288	482100	Остали порези	175
2289	482200	Обавезне таксе	205

ОПШТИНА КУЧЕВО

2290	482300	Новчане казне, пенали и камате	5
2291	**483000**	**НОВЧАНЕ КАЗНЕ И ПЕНАЛИ ПО РЕШЕЊУСУДОВА (2292)**	
2292	483100	Новчане казне и пенали по решењу судова	
2293	**484000**	**НАКНАДА ШТЕТЕ ЗА ПОВРЕДЕ ИЛИ ШТЕТУ НАСТАЛУУСЛЕД ЕЛЕМЕНТАРНИХ НЕПОГОДА ИЛИ ДРУГИХ ПРИРОДНИХ УЗРОКА (2294 + 2295)**	
2294	484100	Накнада штете за повреде или штету услед елементарних непогода	
2295	484200	Накнада штете од дивљачи	
2296	**485000**	**НАКНАДА ШТЕТЕ ЗА ПОВРЕДЕ ИЛИ ШТЕТУ НАНЕТУ ОД СТРАНЕ ДРЖАВНИХ ОРГАНА (2297)**	**1.682**
2297	485100	Накнада штете за повреде или штету нанету од стране државних органа	1.682
2298	**489000**	**РАСХОДИ КОЈИ СЕ ФИНАНСИРАЈУ ИЗСРЕДСТАВА ЗА РЕАЛИЗАЦИЈУ НАЦИОНАЛНОГ ИНВЕСТИЦИОНОГ ПЛАНА (2299)**	
2299	489100	Расходи који се финансирају из средстава за реализацију националног инвестиционог плана	

Расходи у оквиру конта 480000 су планирани и утрошени у складу са Одлуком о буџету Општине Кучево за 2021. годину и расписаним конкурсима. Извршили смо ревидирање свих Уговора као и правдање за наменски утрошена средства и можемо да се Изјаснимо да је Општине Кучево по питању осталих расхода поставио добар контролни механизам, за контролу наменски опредељених средстава.

Општина Кучево је расписала Јавни конкурс за доделу средстава из буџета Општине Кучево за подстицање пројеката или недостајућег дела средстава за финансирање пројеката од јавног интереса које реализују удружења за 2021.

Одобрена су средства из буџета општине Кучево, по спроведеном јавном конкурсу за избор пројеката који се финансирају или суфинансирају средствима из буџета Општине Кучево за 2021. удружењима-корисницима средстава.

Ревизорски тим је ревидирао следећу документацију:

- Одлука о расписивању јавног конкруса за избор програма од јавног интереса које реализују удружења грађана који се финансирају/суфинансирају из буџета општине Кучево за 2021. годину бр. II-06-2-118/2021 од 26.03.2021. године;

- Одлука о расподели средстава из буџета Општине Кучево за финансирање програма од јавног интереса у 2021. години бр. II-06-2-169/2021 од 14.05.2021. године;

61

- Уговор о финансирању програма од јавног интереса у 2021. години бр. II-06-2-175/2021 од 19.05.2021. године закључен са КУД „РУСАЉКА“ ДУБОКА

- Уговор о финансирању програма од јавног интереса у 2021. години бр. II-06-2-175/2021/2 од 19.05.2021. године закључен са КУД „ВОЛУЈА“ ВОЛУЈА

- Уговор о финансирању програма од јавног интереса у 2021. години бр. II-06-2-175/2021/6 од 19.05.2021. године закључен са КУД „ШТУЛЕ“ ВОЛУЈА

- Закључак о давању сагласности на измену финансијског плана у оквиру већ додељених средстава Културно уметничко друштво „Штуле“ Волуја бр. III-40-40/2021 од 18.11.2021.

- Анекс Уговора о финансирању програма од јавног интереса у 2021. години. бр. II-06-2-175/2021/6-1 од 19.11.2021. закључен са КУД „ШТУЛЕ“ ВОЛУЈА

- Уговор о финансирању програма од јавног интереса у 2021. години бр. II-06-2-175/2021/4 од 19.05.2021. године закључен са УДРУЖЕЊЕ ПЕНЗИОНЕРА „ПЕК“

- Уговор о финансирању програма од јавног интереса у 2021. години бр. II-06-2-175/2021/5 од 19.05.2021. године закључен са УДРУЖЕЊЕ ГРАЂАНА „ЗЛАТНО РУНО“

- Уговор о финансирању програма од јавног интереса у 2021. години бр. II-06-2-175/2021/1 од 07.06.2021. године закључен са УДРУЖЕЊЕ ИНВАЛИДА „НАШ АПЕЛ“

- Уговор о финансирању програма од јавног интереса у 2021. години бр. II-06-2-175/2021/1 од 14.06.2021. године закључен са УДРУЖЕЊЕ ВЛАСНИКА ШУМА „ТИЛВА“

- Уговор о финансирању програма од јавног интереса у 2021. години бр. II-06-2-175/2021/14 од 14.06.2021. године закључен са ЛОВАЧКО УДРУЖЕЊЕ „ПЕК“

- Уговор о финансирању програма од јавног интереса у 2021. години бр. II-06-2-175/2021/11 од 14.06.2021. године закључен са УДРУЖЕЊЕ ЉУБИТЕЉА ПРИРОДЕ „ХАЈДУЧКИ РАЈ“

- Уговор о финансирању програма од јавног интереса у 2021. години бр. II-06-2-175/2021/17 од 14.06.2021. године закључен са УДРУЖЕЊЕ ГРАЂАНА „ВЛАСИ ПЕЧКЕ ДОЛИНЕ“

- Уговор о финансирању програма од јавног интереса у 2021. години бр. II-06-2-175/2021/4 од 07.06.2021. године закључен са УДРУЖЕЊЕ ОДГАЈИВАЧА ГОЛУБОВА СПРСКИХ ВИСОКЛЕТАЧА Г.С.С. 527

- Уговор о финансирању програма од јавног интереса у 2021. години бр. II-06-2-175/2021/3 од 14.06.2021. године закључен са УДРУЖЕЊЕ ГРАЂАНА „РОМИ ЗЛАТНЕ ДОЛИНЕ ПЕКА“

- Уговор о финансирању програма од јавног интереса у 2021. години бр. II-06-2-175/2021/3 од 07.06.2021. године закључен са УДРУЖЕЊЕ ГРАЂАНА „ЕНТУЗИЈАСТИ КУЧЕВА“;

- Извештај о раду КУД „РУСАЉКА“ ДУБОКА за 2021. годину бр. 06-2-169/21 од 12. јануара 2022. године;

- Извештај о раду Културно уметничко друштво „Волуја“ Волуја за 2021. годину бр. 401-4/21-03 од 31. јануара 2022. године;

- Извештај о раду Културно уметничко друштво „Штуле“ Волуја за 2021. годину бр. 06-2-169/21 од 24. јануара 2022. године;

- Извештај о утрошку буџетских средстава Међуопштинско удружење цивилних инвалида рата - Пожаревац бр. 06-2-169/21 од 19. јануара 2022. године

Следи Закључак да Општина Кучево активно прати наменско трошење средстава која су опредељена удружењима грађана и другим удружењима, а која су опредељена путем конкурса.

62

Закључак тестирања расхода:

У поступку узорковања и тестирања позиција расхода, поред закључака који су дати уз одређене врсте расхода, следи коначан закључак да су расходи формирани исправно.

8. ТЕКУЋИ ИЗДАЦИ

Текући издаци обухватају издатке за набавку нефинансијске имовине који се јављају код буџетских корисника у вршењу функције због које су основани.

Издаци се евидентирају у моменту када је плаћање извршено.

8.1 Издаци за нефинансијску имовину

Издаци за нефинансијску имовину обухватају издатке за основна средства (зграде и грађевински објекти; машине и опрема и остала основна средства); залихе (робне резерве; залихе производње и залихе робе за даљу продају); драгоцености и природна имовина (земљиште; рудна богаства и шуме и воде). Евидентирање издатака за нефинансијску имовину врши се у моменту исплате у складу са готовинском основом.

Преглед учешћа појединих издатака у укупним издацима:

Ознака за ОП	Број конта	ОПИС	На дан 31.12.2021. године у 000 динара
2300	**500000**	**ИЗДАЦИ ЗА НЕФИНАНСИЈСКУ ИМОВИНУ(2301 + 2323 + 2332 + 2335 + 2343)**	**66.110**
2301	**510000**	**ОСНОВНА СРЕДСТВА (2302 + 2307 + 2317 + 2319 + 2321)**	**60.799**
2302	**511000**	**ЗГРАДЕ И ГРАЂЕВИНСКИ ОБЈЕКТИ (од 2303 до 2306)**	**38.266**
2303	511100	Куповина зграда и објеката	
2304	511200	Изградња зграда и објеката	4.051
2305	511300	Капитално одржавање зграда и објеката	26.586
2306	511400	Пројектно планирање	7.629
2307	**512000**	**МАШИНЕ И ОПРЕМА (од 2308 до 2316)**	**15.625**
2308	512100	Опрема за саобраћај	6.356
2309	512200	Административна опрема	5.124
2310	512300	Опрема за пољопривреду	
2311	512400	Опрема за заштиту животне средине	785
2312	512500	Медицинска и лабораторијск аопрема	
2313	512600	Опрема за образовање, науку, културу и спорт	302

63

2314	512700	Опрема за војску	
2315	512800	Опрема зај авну безбедност	1.893
2316	512900	Опрема за производњу, моторна, непокретна инемоторна опрема	1.165
2317	**513000**	**ОСТАЛЕ НЕКРЕТНИНЕ И ОПРЕМА (2318)**	**3.492**
2318	513100	Остале некретнине и опрема	3.492
2319	**514000**	**КУЛТИВИСАНА ИМОВИНА (2320)**	
2320	514100	Култивисана имовина	
2321	**515000**	**НЕМАТЕРИЈАЛНА ИМОВИНА (2322)**	**3.416**
2322	515100	Нематеријална имовина	3.416
2323	**520000**	**ЗАЛИХЕ (2324 + 2326 + 2330)**	
2324	**521000**	**РОБНЕ РЕЗЕРВЕ (2325)**	
2325	521100	Робне резерве	
2326	**522000**	**ЗАЛИХЕ ПРОИЗВОДЊЕ (од 2327 до 2329)**	
2327	522100	Залихе материјала	
2328	522200	Залихе недовршене производње	
2329	522300	Залихе готових производа	
2330	**523000**	**ЗАЛИХЕ РОБЕ ЗА ДАЉУ ПРОДАЈУ (2331)**	
2331	523100	Залихе робе за даљу продају	
2332	**530000**	**ДРАГОЦЕНОСТИ (2333)**	
2333	**531000**	**ДРАГОЦЕНОСТИ (2334)**	
2334	531100	Драгоцености	
2335	**540000**	**ПРИРОДНА ИМОВИНА (2336 + 2338 + 2340)**	**5.311**
2336	**541000**	**ЗЕМЉИШТЕ (2337)**	**5.311**
2337	541100	Земљиште	5.311

Закључак:

На основу извршеног узорковања и тестирања оцењује се да су билансне позиције исправно формиране те да нема грешака материјалног значаја.

9. УТВРЂИВАЊЕ РЕЗУЛТАТА ПОСЛОВАЊА

Ради бољег прегледности исказивања резултата послвоања, овде ћемо дати нека појашњења у вези утврђивања резултата пословања у 2021. години:

(у хиљадама динара)

		УТВРЂИВАЊЕ РЕЗУЛТАТА ПОСЛОВАЊА	2021.година
2346		**Вишак прихода и примања – буџетски суфицит (2001 - 2131) > 0**	13.544
2347		**Мањак прихода и примања – буџетски дефицит (2131 - 2001) > 0**	
2348		**КОРИГОВАЊЕ ВИШКА, ОДНОСНО МАЊКА ПРИХОДА И ПРИМАЊА (од 2349 до 2353)**	**7.510**
2349		Део нераспоређеног вишка прихода и примања из ранијих година који је коришћен за покриће расхода и издатака текуће године	5.651
2350		Део новчаних средстава амортизације који је коришћен за набавку нефинансијске имовине	
2351		Део пренетих неутрошених средстава из ранијих година коришћен за покриће расхода и издатака текуће године	1.252
2352		Износ расхода и издатака за нефинансијску имовину, финансираних из кредита	
2353		Износ приватизационих примања и примања од отплате датих кредита коришћен за покриће расхода и издатака текуће године	607
2354		**ПОКРИЋЕ ИЗВРШЕНИХ ИЗДАТАКА ИЗ ТЕКУЋИХ ПРИХОДА И ПРИМАЊА (2355 + 2356)**	
2355		Утрошена средства текућих прихода и примања од продаје нефинансијске имовине за отплату обавеза по кредитима	
2356		Утрошена средства текућих прихода и примања од продаје нефинансијске имовине за набавку финансијске имовине	
2357	**321121**	**ВИШАК ПРИХОДА И ПРИМАЊА – СУФИЦИТ (2346 + 2348 - 2354) > 0 или (2348 - 2347 - 2354) > 0**	21.054
2358	**321122**	**МАЊАК ПРИХОДА И ПРИМАЊА - ДЕФИЦИТ (2347 - 2348 + 2354) > 0**	
2359		**ВИШАК ПРИХОДА И ПРИМАЊА – СУФИЦИТ (ЗА ПРЕНОС У НАРЕДНУ ГОДИНУ) (2360 + 2361 = 2357)**	**21.054**
2360		**Део вишка прихода и примања наменски опредељен за наредну годину**	20.600
2361		**Нераспоређени део вишка прихода и примања за пренос у наредну годину**	454

65

10. ЈАВНЕ НАБАВКЕ У 2021. ГОДИНИ

Општина Кучево - Општинска управа је у 2021. години је имала већи број јавних набавки мале и велике вредности. Све јавне набвке предвиђене су Планом јавних набавки за 2021. годину и средства за њих су обезбеђена у време покретања сваке јавне набавке. За сваку јавну набавку формиране су одговарајуће комисије.

Узроковано је 5 јавних набавки.

Ревизорски тим је по методу узорка остварио увид у документацију и у друге спроводене јавне набавке и проверио усаглашеност спроведених јавних набавки са законским и подзаконским прописима.

1. Набавка, испорука и монтажа опреме за дечије игралиште на простору црквене порте у Кучеву

- Закључак о давању сагласности на измену Плана јавних набавки и то у делу предмета набавки - из радова у добра бр. III-06-3-14/2021/24 од 23.04.2021. године;
- Захтев за доставу Налога за измену Плана ЈН за набавку добара за дечије игралиште црквена порта и доставу техничке спецификације бр. сл/2021 од 23.04.2021. године;
- Техничке карактеристике (спецификација), квалитет, количина и опис услуга изградње дечијег игралишта на простору Цркве бр. сл./2021 од 29.04.2021. године
- Захтев за покретање отвореног поступка јавне набавке на основу члана 52. Закона о јавним набавкама бр. 7/2021 од 31.5.2021.
- Налог за спровођење отвореног поступка јавне набавке на основу члана 52. Закона о јавним набавкама бр. IV-06-4-128/2021 од 31.5.2021.
- Налог за измену и допуну плана ЈН за 2021. годину и покретање отвореног поступка јавне набавке - Набавка, испорука и монтажа опреме за дечје игралиште на простору црквене порте у Кучеву бр. II-06-2-195/2021 од 31.5.2021.
- Пријава за јавну набавку: Набавка, испорука и монтажа опреме за дечије игралиште на простору црквене порте у Кучеву бр. 404-11/2021-I од 04.06.2021.
- Записник о отварању понуде од 11.6.2021.
- Изјава о одсуству сукоба интереса бр. IV-05-404-11/2021-2 од 11.6.2021.
- Одлука о додели уговора бр. IV-05-404-11/2021-3 од 14.6.2021.
- Уговор о набавци, испоруци и монтажи опреме за дечје игралиште на простору црквене порте у Кучеву бр. IV-05-404-11/2021-4 од 15.6.2021.
- Меница за добро извршење посла
- Решење бр. IV-05-404-11/2021-6 од 17.6.2021.

2. Набавка опреме за дезинфекцију за резервоар Шевица

- Техничке карактеристике добара за набавку опреме за дезинфекцију пијаће воде за водовод МЗ Шевица-резервоар на изворишту бр. 1025 од 17.6.2021.
- Захтев за покретање отвореног поступка јавне набавке на основу члана 52. Закона о јавним набавкама бр. 8/2021 од 7.7.2021.

- Одлука о спровођењу отвореног поступка за јавну набавку добара – Набавка опреме за дезинфекцију за резервоар Шевица бр. IV-05-404-13/2021 од 7.7.2021. године;
- Записник о отварању понуде од 21.7.2021.
- Изјава о одсуству сукоба интереса бр. IV-05-404-13/2021-2 од 21.7.2021. године
- Одлука о додели уговора бр. IV-05-404-13/2021-3 од 26.7.2021.
- Уговор о набавци опреме за дезинфекцију за резервоар Шевица бр. IV-05-404-13/2021-4 од 16.8.2021.
- Меница за добро извршење посла

3. Набавка опреме за реализацију Пројекта „Унапређење и модернизација рада орган аЈЛС и осавремењавање информационих технологија

- Захтев за покретање отвореног поступка јавне набавке на основу члана 52. Закона о јавним набавкама бр. 18/2021 од 16.12.2021.
- Одлука о спровођењу отвореног поступка за јавну набавку добара – Набавка опреме за реализацију Пројекта „Унапређење и модернизација рада органа ЈЛС и осавремењавање информационих технологија у општини Кучево бр. IV-05-404-27/2021 од 16.12.2021.
- Уговор о набавци опреме за реализацију пројекта „Унапређење и модернизација рада органа ЈЛС и осавремењавање информационих технологија у Општини Кучево бр. IV-05-404-27/2021-4 од 28.12.2021.
- Изјава о одсуству сукоба интереса бр. IV-05-404-27/2021-2 од 21.12.2021. године
- Одлука о додели уговора бр. IV-05-404-27/2021-3 од 27.12.2021.
- Записник о отварању понуде од 27.12.2021.
- Захтев за покретање отвореног поступка јавне набавке на основу члана 52. Закона о јавним набавкама бр. 18/2021 од 16.12.2021.

4. Израда пројектно техничке документације за асфалтирање путних праваца на територији општине Кучево

- Захтев за покретање отвореног поступка јавне набавке на основу члана 52. Закона о јавним набавкама бр. 14/2021 од 13.10.2021.
- Одлука о спровођењу отвореног поступка за јавну набавку услуга – Израда пројектно техничке документације за асфалтирање путних праваца на територији општине Кучево бр. IV-05-404-18/2021 од 13.10.2021.
- Меница за озбиљност посла
- Записник о отварању понуде од 25.10.2021.
- Изјава о одсуству сукоба интереса бр. IV-05-404-18/2021-3 од 25.10.2021.
- Одлука о додели уговора бр. IV-05-404-18/2021-4 од 28.10.2021.
- Уговор о набавци услуге израде пројектно техничке документације за асфалтирање путних праваца на територији Општине Кучево бр. IV-05-404-18/2021-5 од 04.11.2021.

5. Радови на реконструкцији котларнице

- Захтев за покретање отвореног поступка јавне набавке на основу члана 52. Закона о јавним набавкама бр. 12/2021 од 30.07.2021.
- Налог за покретање отвореног поступка јавне набавке бр. IV-06-4-179/2021 од 30.07.2021.
- Одлука о спровођењу отвореног поступка за јавну набавку радова - Радови на реконструкцији котларнице бр. 12/2021 бр. IV-05-404-16/2021 од 30.07.2021.
- Техничка спецификација радова и услуга потребних за реализацију Пројекта Очување и подизање квалитета ваздуха кроз реконструкцију котларнице у згради бившет Комитета у Кучеву бр. IV-05-30-34/2021 од 28.07.2021.
- Захтев за обилазак локације бр. 404-16/21-I од 26.08.2021.
- Изјава о обиласку локације за извођење радова на реконструкцији котларнице бр. 404-16/21-II од 27.8.2021.
- Изјава о одсуству сукоба интереса бр. IV-05-404-16/2021-1 од 03.09.2021. године
- Записник о отварању понуда од 03.9.2021.
- Одлука о додели Уговора од 22.9.2021.
- Уговор о набавци радова - радови на реконтрукцији котларнице бр. IV-05-404-16/2021-8 од 27.9.2021.

Установљено је да су узорковане јавне набавке спроведене по методологији коју прописује Закон о јавним набавкама и одговарајући подзаконски прописи.

Са овим се завршава извештај о ревизији финансијских извештаја за 2021. годину.

Наручилац ревизије има право да захтева од потписника овог извештаја објашњења недовољно јасних позиција.

ПРИЛОЗИ:

-Финансијски извештаји завршног рачуна буџета Општине Кучево за 2021. годину.

68

Република Србија
Општина Кучево
Одељење за буџет и финансије
Број: 401-4/2021
Датум: 20.01.2022. год.
К у ч е в о

И З В Е Ш Т А Ј
О ИЗВРШЕЊУ ОДЛУКЕ О БУЏЕТУ
ЗА ПЕРИОД 01.01. – 31.12.2021. ГОДИНЕ

ТАБЕЛА 1.	**РАЧУН ФИНАНСИРАЊА**	
Опис		
А. РАЧУН ПРИХОДА И ПРИМАЊА, РАСХОДА И ИЗДАТАКА	**ПЛАН I-XII 2021**	**ОСТВАРЕЊЕ I-XII 2021**
1. Укупни приходи и примања од продаје нефинансијске имовине	**589,293,167**	**548,786,900**
1.1. ТЕКУЋИ ПРИХОДИ у чему:	579,293,167	542,900,242
- буџетска средства	536,900,000	500,434,584
- сопствени приходи	61,000	69,571
- остали приходи	42,332,167	42,396,087
1.2. ПРИМАЊА ОД ПРОДАЈЕ НЕФИНАНСИЈСКЕ ИМОВИНЕ	10,000,000	5,886,657
2. Укупни расходи и издаци за набавку нефинансијске имовине	**600,129,167**	**535,243,010**
2.1. ТЕКУЋИ РАСХОДИ (класа 4) у чему:	511,610,836	469,133,061
- текући буџетски расходи	498,330,916	458,835,044
- расходи из сопствених прихода	61,000	47,183
- расходи из осталих прихода	13,218,920	10,250,833
2.2. ИЗДАЦИ ЗА НАБАВКУ НЕФИНАНСИЈСКЕ ИМОВИНЕ у чему:	**88,518,331**	**66,109,949**
- текући буџетски издаци	51,569,084	47,712,074
- издаци из сопствених прихода	0	0
- издаци из осталих прихода	36,949,247	18,397,875
БУЏЕТСКИ СУФИЦИТ / ДЕФИЦИТ	**-10,836,000**	**13,543,890**
Издаци за набавку финансијске имовине (у циљу спровођења јавних политика)		
Примања од продаје финансијске имовине	3,000,000	607,193
УКУПАН ФИСКАЛНИ СУФИЦИТ / ДЕФИЦИТ	**-7,836,000**	**14,151,083**
Б. РАЧУН ФИНАНСИРАЊА		
Примања од продаје финансијске имовине		
Примања од задуживања	0	0
Неутрошена средства из претходних година	7,836,000	7,843,042
Издаци за отплату главнице дуга	0	0
НЕТО ФИНАНСИРАЊЕ	***7,836,000***	***0***

ТАБЕЛА 2. УКУПНО ПЛАНИРАНИ И ОСТВАРЕНИ ЈАВНИ ПРИХОДИ, ПРИМАЊА И ПРЕНЕТА НЕУТРОШЕНА СРЕДСТВА ЗА ПЕРИОД ЈАНУАР-ДЕЦЕМБАР 2021. ГОДИНЕ

Екон. клас.	П Р И М А Њ А	Приходи из буџета			Сопствени приходи буџетских корисника			Остали приходи буџетских корисника		
		План	Остварење	%	План	Остварење	%	План	Остварење	%
1	2	3	4	5	6	7	8	9	10	11
311712	**Пренета неутрошена средства за посебне намене (15)**							**1,257,000.00**	**1,257,000.00**	**100.00**
321311	**Нераспоређени вишак прихода из ранијих година (13)**							**6,579,000.00**	**6,586,042.30**	**100.11**
711	**ПОРЕЗИ НА ДОХОДАК**									
711111	Порез на зараде	98,000,000.00	101,879,690.01	103.96						
711121	Порез на приходе од самосталне делатности	200,000.00	59,120.79	29.56						
711122	Порез на приходе од самосталне делатности	5,500,000.00	5,166,611.04	93.94						
711123	Порез на приходе од самосталних делатности	7,000,000.00	6,368,615.35	90.98						
711145	Порез на приходе од давања у закуп покр.ствари	500,000.00	407,954.71	81.59						
711147	Порез на земљиште	10,000.00	1.00	0.01						
711191	Порез на остале приходе	12,300,000.00	10,630,544.61	86.43						
711193	Порез на приходе спортиста	290,000.00	58,738.92	20.25						
	УКУПНО 711	**123,800,000.00**	**124,571,276.43**	**100.62**						
712	**ПОРЕЗ НА ФОНД ЗАРАДА**									
712112	Порез на фонд зарада осталих запослених		(33,933.00)							
	УКУПНО 712		**-33,933.00**							
713	**ПОРЕЗИ НА ИМОВИНУ**									
713121	Порез на имовину обвезника који не воде пословне књиге	26,000,000.00	18,406,656.38	70.79						
713122	Порез на имовину обвезника који воде пословне књиге	12,500,000.00	7,730,753.12	61.85						
713311	Порез на наслеђе и поклон	4,000,000.00	3,018,343.07	75.46						
713421	Порез на пренос апсолутних права на непокретности	5,500,000.00	4,139,548.61	75.26						
713423	Порез на пренос апсолутних права на моторним возилима	2,000,000.00	1,195,982.26	59.80						
	УКУПНО 713	**50,000,000.00**	**34,491,283.44**	**68.98**						
714	**ПОРЕЗИ НА ДОБРА И УСЛУГЕ**									
714513	Комунална такса за држање моторних и друмских возила	12,400,000.00	9,820,114.00	79.19						
714543	Накнада за промену намене пољопривредног земљишта	400,000.00	57,808.40	14.45						
714549	Накнада од емисе CO2,HO2		4,595.33							
714552	Боравишна такса	300,000.00	48,640.00	16.21						
714562	Посебна накнада за заштиту животне средине	14,000,000.00	3,439,688.44	24.57						
714565	Накнада за коришћење простора на јавној површини-тарифа 1	850,000.00	675,465.36	79.47						
714566	Накнада за коришћење простора на јавној површини-тарифа 2	350,000.00	56,200.00	16.06						
714567	Накнада за коришћење простора на јавној површини-тарифа 3	50,000.00	2,250.00	4.50						
714572	Комуналне таксе за држање средстава за игру	50,000.00								
	УКУПНО 714	**28,400,000.00**	**14,104,761.53**	**49.66**						
716	**ДРУГИ ПОРЕЗИ**									
716111	Комунална такса за истицање фирме на пословном простору	6,800,000.00	6,376,776.67	93.78						
	УКУПНО 716	**6,800,000.00**	**6,376,776.67**	**93.78**						
732	**ДОНАЦИЈЕ ОД МЕЂУНАРОДНИХ ОРГАНИЗАЦИЈА**									
732251	Капиталне донације од међународних организација у корист нивоа општина							819,000.00	714,000.00	87.18
	УКУПНО 732							**819,000.00**	**714,000.00**	**87.18**
733	**ТРАНСФЕРИ ОД ДРУГИХ НИВОА ВЛАСТИ**									
733151	Текући трансфери општинама - Приходи из буџета РС	286,350,000.00	296,355,853.00	103.49					49,500.00	
733154	Текући трансфери општинама-Министарство културе и информисања							1,760,000.00	1,760,000.00	100.00
733154	Текући трансфери општинама-Министарство локалне самоуправе							2,380,000.00	2,380,000.00	100.00
733154	Текући трансфери општинама-Министарство просвете							1,939,500.00	1,986,444.00	102.42
733154	Текући трансфери општинама-Министарство за рад и социјална питања							2,101,764.00	2,101,764.00	100.00
733154	Текући трансфери општинама-Министарство заштите животне средине							1,207,220.00	1,207,219.20	100.00
733154	Текући трансфери општинама-Министарство за бригу о селу							8,486,611.00	8,486,610.66	100.00
733155	Текући трансфери општинама-Министарство за бригу о породици								8,100.00	
733251	Капитални трансфери општинама							23,400,000.00	23,400,000.00	100.00
	УКУПНО 733	**286,350,000.00**	**296,355,853.00**	**103.49**				**41,275,095.00**	**41,379,637.86**	**100.25**
741	**ПРИХОДИ ОД ИМОВИНЕ**									
741151	Приходи од камата на средства корисника буџета	200,000.00	50,181.23	25.09						
741511	Накнада за коришћење минералних сировина	5,600,000.00	3,429,151.04	61.23						
741534	Накнада за коришћење градског грађевинског земљишта	800,000.00	44,658.38	5.58						
741596	Накнада за коришћење дрвета	3,000,000.00	2,634,479.48	87.82						
	УКУПНО 741	**9,600,000.00**	**6,158,470.13**	**64.15**						
742	**ПРОДАЈА ДОБАРА И УСЛУГА**									
742151	Приходи од продаје добара и услуга у корист општине	1,600,000.00	1,313,260.00	82.08	61,000.00	25,141.97	41.22			
742153	Приходи од закупа за грађевинско земљиште	200,000.00								
742155	Приходи од давања у закуп непокретности у општинској својини	4,500,000.00	3,719,844.79	82.66		44,429.19				
742156	Приходи по основу пружања услуге боравка деце у предш.установама	5,300,000.00	3,234,438.00	61.03						
742251	Општинске административне таксе	2,000,000.00	896,780.00	44.84						
742253	Накнада за уређивање грађевинског земљишта	1,800,000.00	571,011.00	31.72						
742255	Такса за озакоњење објеката у корист општине	2,400,000.00	1,204,000.00	50.17						
742351	Приходи општинских органа управе	200,000.00	31,645.00	15.82						
742371	Приходи индиректних корисника буџетских средстава							94,072.00		
742378	Родитељски динар од ваннаставних активности								77,500.00	
	УКУПНО 742	**18,000,000.00**	**10,970,978.79**	**60.95**	**61,000.00**	**69,571.16**	**114.05**	**94,072.00**	**77,500.00**	**82.38**
743	**НОВЧАНЕ КАЗНЕ И ОДУЗ.ИМОВ.КОРИСТ**									
743324	Приходи од новчаних казни за саобраћајне прекршаје	6,000,000.00	5,888,982.34	98.15						
743351	Приходи од новчаних казни изречених у прекршајном поступку за прекршаје прописане актом СО	200,000.00								
743353	Приходи од новчаних казни за прекршаје		17,500.00							
	УКУПНО 743	**6,200,000.00**	**5,906,482.34**	**95.27**						
744	**ДОБРОВОЉНИ ТРАНСФЕРИ**									
744151	Добровољни трансфери од физичких и правних лица	550,000.00						44,000.00	219,100.00	497.95
	УКУПНО 744	**550,000.00**						**44,000.00**	**219,100.00**	**497.95**
745	**МЕШОВИТИ И НЕОДРЕЂЕНИ ПРИХОДИ**									
745151	Остали приходи у корист нивоа општина	1,000,000.00	345,019.38	34.50						
	УКУПНО 745	**1,000,000.00**	**345,019.38**	**34.50**						
770	**МЕМОРАНДУМСКЕ СТАВКЕ ЗА РЕФ.РАСХОДА**									
772114	Меморандумске ставке за рефундацију расхода	6,200,000.00	196,402.07	3.17				100,000.00	5,849.00	5.85
	УКУПНО 770	**6,200,000.00**	**196,402.07**	**3.17**				**100,000.00**	**5,849.00**	**5.85**
811	**ПРИМАЊА ОД ПРОДАЈЕ НЕПОКРЕТНОСТИ**									
811151	Примања од продаје непокретности у корист нивоа општина	8,400,000.00	5,336,715.44	63.53						
811152	Примања од продаје станова у корист нивоа општина	600,000.00	549,942.00	91.66						
	УКУПНО 811	**9,000,000.00**	**5,886,657.44**	**65.41**						
841	**ПРИХОДИ ОД ПРОДАЈЕ ЗЕМЉИШТА**									
841151	Приходи од продаје земљишта у корист нивоа општина	1,000,000.00	991,213.38	99.12						
	УКУПНО 811	**1,000,000.00**	**991,213.38**	**99.12**						
921	**ПРИМАЊА ОД ПРОДАЈЕ ДОМАЋИХ АКЦИЈА И ОСТАЛОГ КАПИТАЛА**									
921651	Примања од отплате кредита	3,000,000.00	607,193.00	**20.24**						
	УКУПНО 921	**3,000,000.00**	**607,193.00**	**20.24**						
	ТЕКУЋИ ПРИХОДИ БУЏЕТА И БУЏЕТСКИХ КОРИСНИКА	**536,900,000.00**	**500,434,584.16**	**93.21**	**61,000.00**	**69,571.16**	**114.05**	**42,332,167.00**	**42,396,086.86**	**100.15**
	УКУПНИ ПРИХОДИ БУЏЕТА И БУЏЕТСКИХ КОРИСНИКА	**549,900,000.00**	**506,928,434.60**	**92.19**	**61,000.00**	**69,571.16**	**114.05**	**50,168,167.00**	**50,239,129.16**	**100.14**

Табела 3

Расходи и издаци буџета за период 01.01. - 31.12.2021. године

Екон. клас.	ВРСТА РАСХОДА	Приход буџета			Сопствени приходи			Остали приходи		
		План I-XII 2021	Извршење I-XII 2021	%	План I-XII 2021	Извршење I-XII 2021	%	План I-XII 2021	Извршење I-XII 2021	%
	Расходи за запослене	136,652,000.00	133,433,414.89	97.64	-	-		2,077,000.00	1,874,767.20	90.26
411	Плате, додаци и накнаде запослених	106,594,000.00	104,865,099.54	98.38	-	-		1,580,000.00	1,550,564.52	98.14
412	Социјални доприноси на терет послодавца	17,804,000.00	17,413,374.47	97.81	-	-		280,000.00	269,763.39	96.34
413	Накнаде у натури	70,000.00	60,452.40	86.36	-	-		-	-	
414	Социјална давања запосленима	6,936,000.00	6,128,614.79	88.36	-	-		217,000.00	54,056.29	24.91
415	Накнаде за запослене	2,588,000.00	2,474,996.13	95.63	-	-		-	383.00	
416	Награде, бонуси и посебни расходи	2,660,000.00	2,490,877.56	93.64	-	-		-	-	
	Коришћење роба и услуга	184,944,954.00	160,944,136.78	87.02	61,000.00	47,183.17	77.35	6,641,662.00	3,877,317.67	58.38
421	Стални трошкови	29,985,690.00	25,849,954.87	86.21	2,000.00	2,239.86	111.99	416,572.00	244,850.45	58.78
422	Трошкови путовања	670,000.00	521,128.93	77.78	5,000.00	2,400.00	48.00	5,000.00	-	-
423	Услуге по уговору	82,738,354.00	76,094,855.04	91.97	45,000.00	42,003.31	93.34	2,159,240.00	2,159,240.02	100.00
424	Специјализоване услуге	16,197,000.00	15,025,155.41	92.77	-	-		1,230,220.00	1,207,197.20	98.13
425	Текуће поправке и одржавање	43,359,910.00	33,614,821.80	77.53	-	-		140,000.00	14,000.00	10.00
426	Материјал	11,994,000.00	9,838,220.73	82.03	9,000.00	540.00	6.00	2,690,630.00	252,030.00	9.37
	Трансакције везане за јавни дуг	5,400.29	-	-	-	-		-	-	
441	Отплата камата по домаћим кредитима	-	-		-	-		-	-	
444	Пратећи трошкови задуживања	5,400.29	-	-	-	-		-	-	
	Субвенције	21,845,000.00	21,547,005.29	98.64	-	-		-	-	
451	Субвенције јавним нефинансијским организацијама	7,600,000.00	7,307,841.29	96.16	-	-		-	-	
454	Субвенције приватним предузећима	14,245,000.00	14,239,164.00	99.96	-	-		-	-	
	Донације и трансфери	87,838,500.00	81,662,177.71	92.97	-	-		-	-	
463	Трансфери осталим нивоима власти	87,838,500.00	81,662,177.71	92.97	-	-		-	-	
	Остале донације, дотације и трансфери	21,678,986.00	21,365,730.21	98.56	-	-		-	-	
464	Дотације организац. обавезног соц. осигурања	21,678,986.00	21,365,730.21	98.56	-	-		-	-	
	Остале текуће дотације по Закону	1,000,000.00	798,591.84	79.86	-	-		-	-	
465	Остале текуће дотације по Закону	1,000,000.00	798,591.84	79.86	-	-		-	-	
	Социјална помоћ	12,328,236.00	11,649,264.67	94.49	-	-		4,498,258.00	4,498,258.00	100.00
472	Накнаде за социјалну заштиту из буџета	12,328,236.00	11,649,264.67	94.49	-	-		4,498,258.00	4,498,258.00	100.00
	Остали расходи	30,977,500.00	27,434,722.66	88.56	-	-		2,000.00	490.47	24.52
481	Дотације невладиним организацијама	27,485,000.00	25,367,644.81	92.30	-	-		-	-	
482	Порези, обавезне таксе и казне	1,497,500.00	384,977.85	25.71	-	-		2,000.00	490.47	24.52
483	Новчане казне и пенали по решењима судова	50,000.00	-	-	-	-		-	-	
484	Накнада штете-природни узроци	-	-		-	-		-	-	
485	Накнада штете-остало	1,945,000.00	1,682,100.00	86.48	-	-		-	-	
	Резерве	1,060,339.71	-	-	-	-		-	-	
499	Средства резерви	1,060,339.71	-	-	-	-		-	-	
	Основна средства	51,569,084.00	47,712,073.68	92.52	-	-		36,949,247.00	18,397,875.29	49.79
511	Зграде и грађевински објекти	26,276,544.00	24,391,878.46	92.83	-	-		14,856,500.00	13,874,208.00	93.39
512	Машине и опрема	14,316,540.00	13,168,619.43	91.98	-	-		20,024,747.00	2,455,667.29	12.26
513	Остала основна средства	3,493,000.00	3,492,432.00	99.98	-	-		-	-	
515	Нематеријална имовина	1,370,000.00	1,347,709.90	98.37	-	-		2,068,000.00	2,068,000.00	100.00
541	Земљиште	6,113,000.00	5,311,433.89	86.89	-	-		-	-	
621	Издаци за отплату главнице дуга	-	-		-	-		-	-	
	У К У П Н О	549,900,000.00	506,547,117.73	92.12	61,000.00	47,183.17	77.35	50,168,167.00	28,648,708.63	57.11

Табела 4. ПРОГРАМСКА КЛАСИФИКАЦИЈА РАСХОДА И ИЗДАТАКА ЗА ПЕРИОД ЈАНУАР-ДЕЦЕМБАР 2021. ГОДИНЕ

Шифра		Назив	Приходи буџета			Сопствени приходи корисника			Остали приходи корисника		
Програм	Програмска активност/ Пројекат		План I-XII 2021	Извршење I-XII 2021	%	План I-XII 2021	Извршење I-XII 2021	%	План I-XII 2021	Извршење I-XII 2021	%
1	2	3	4	5	6	7	8	9	10	11	12
1101		**Програм 1. Урбанизам и просторно планирање**	**5,308,000.00**	**2,519,360.51**	**47.46**				**3,576,494.00**	**1,196,494.00**	**33.45**
	1101-0001	Просторно и урбанистичко планирање	2,825,000.00	1,686,584.51	59.70						
	1101-0003	Управљање грађевинским земљиштем									
	1101-0005	Остваривање јавног интереса у одржавању зграда	1,650,000.00								
	1101-0006	Означавање назива улица, тргова и зграда кућним бројевима							2,380,000.00		
	1101-5001	Пројекат-Уређење земљишта за изградњу зграде за становање и	833,000.00	832,776.00	99.97						
	1101-5002	Пројекат-Куповина ееоске куће са окућницом							1,196,494.00	1,196,494.00	100.00
1102		**Програм 2. Комунална делатност**	**35,416,000.00**	**32,053,434.72**	**90.51**				**872,000.00**	**766,125.71**	87.86
	1102-0001	Управљање /одржавање јавног осветљења	13,310,000.00	11,174,275.13	83.95						
	1102-0002	Одржавање јавних зелених површина	6,163,000.00	6,161,803.00	99.98						
	1102-0003	Одржавање чистоће на површинама јавне намене	7,250,000.00	6,279,479.62	86.61						
	1102-0004	Зоохигијена	890,000.00	749,610.00	84.23						
	1102-0008	Управљање и снабдевање водом за пиће	2,395,000.00	2,281,052.40	95.24						
	1102-5001	Пројекат-"Поуздано и сигурно водоснабдевање за становништво Кучева"	4,369,000.00	4,368,346.81	99.99				53,000.00	52,125.71	98.35
	1102-5002	Пројекат-Водоснабдевање у насељу Раброво	774,000.00	774,000.00	100.00						
	1102-5003	Пројекат-СКГО-Подршка инклузији Рома--препарцелација - Бродица	265,000.00	264,867.76	99.95				819,000.00	714,000.00	87.18
1501		**Програм 3. Локални економски развој**	**23,190,000.00**	**22,075,181.87**	**95.19**				**6,900,000.00**	**6,900,000.00**	**100.00**
	1501-0002	Мере активне политике запошљавања	2,400,000.00	2,400,000.00	100.00						
	1501-0003	Подршка економском развоју и промоцији предузетништва	20,790,000.00	19,675,181.87	94.64				6,900,000.00	6,900,000.00	100.00
1502		**Програм 4. Развој туризма**	**20,325,000.00**	**19,404,736.81**	**95.47**				**30,000.00**	**30,000.00**	**100.00**
	1502-0001	Управљање развојем туризма	18,615,000.00	17,805,020.33	95.65				30,000.00	30,000.00	100.00
	1502-0002	Промоција туристичке понуде	1,710,000.00	1,599,716.48	93.55						
0101		**Програм 5. Пољопривреда и рурални развој**	**7,989,740.00**	**7,229,381.25**	**90.48**				**4,000.00**	**30.00**	0.75
	0101-0001	Подршка за спровођење пољопривредне политике у локалној за	1,320,000.00	984,000.00	74.55						
	0101-0002	Мере подршке руралном развоју	6,200,000.00	5,775,641.25	93.16						
	0101-4001	Пројекат: "Млади фармери за будућност Кучева"	469,740.00	469,740.00	100.00				4,000.00	30.00	0.75
0401		**Програм 6. Заштита животне средине**	**5,369,034.00**	**4,753,455.85**	**88.53**				**1,207,220.00**	**1,207,197.20**	**100.00**
	0401-0001	Управљање заштитом животне средине и природних вредности	3,400,000.00	3,168,059.00	93.18				1,207,220.00	1,207,197.20	100.00
	0401-0004	Управљање отпадним водама	899,034.00	530,034.00							
	0401-5001	Пројекат-Пројектно-техничка документација за пројекат "Чиста	1,070,000.00	1,055,362.85	98.63						
0701		**Програм 7- Организација саобраћаја и саобраћајна инфрас**	**51,041,000.00**	**42,667,462.90**	**83.59**				**13,962,667.00**	**6,217,000.00**	**44.53**
	0701-0002	Одржавање саобраћајне инфраструктуре	47,551,000.00	39,303,102.90	82.65				7,094,000.00	6,217,000.00	87.64
	0701-0004	Јавни градски и приградски превоз путника	985,000.00	984,500.00	99.95						
	0701-4001	Пројекат-Програм за унапређење безбедности на путевима	2,405,000.00	2,379,860.00	98.95						
	0701-5001	Пројекат-Набавка минибуса за потребе превоза ееоског становништва у општини Кучево	100,000.00						6,868,667.00		
2001		**Програм 8. Предшколско васпитање и образовање**	**57,820,000.00**	**56,859,530.97**	**98.34**				**12,368,572.00**	**1,981,893.29**	**16.02**
	2001-0001	Функционисање предшколских установа	57,820,000.00	56,859,530.97	98.34				2,068,572.00	1,981,893.29	95.81
	2001-5002	Пројекат-Реконструкција и опремање кухиње и вешераја							10,300,000.00		
2002		**Програм 9. Основно образовање**	**62,019,500.00**	**59,085,700.11**	**95.27**						
	2002-0001	Функционисање основних школа	62,019,500.00	59,085,700.11	95.27						
	2002-5001	Пројекат-Пројектна документација за основне школе у Туријн и									
2003		**Програм 10. Средње образовање**	**5,920,000.00**	**4,629,948.73**	**78.21**						
	2003-0001	Функционисање средњих школа	5,920,000.00	4,629,948.73	78.21						
	2003-4001	Пројекат Ученичког парламента									
0901		**Програм 11. Социјална и дечја заштита**	**32,267,236.00**	**29,646,433.54**	**91.88**				**3,301,764.00**	**3,301,764.00**	**100.00**
	0901-0001	Једнократне помоћи	400,000.00	198,039.00	49.51				1,200,000.00	1,200,000.00	100.00
	0901-0006	Подршка деци и породици с децом	8,100,000.00	7,624,147.50	94.13						
	0901-0005	Активности Црвеног крста	800,000.00	800,000.00	100.00						
	0901-0009	Функционисање локалних установа социјалне заштите	19,739,000.00	17,796,528.87	90.16						
	0901-4001	Пројекат -Лични пратилац детета	500,000.00	499,482.17	99.90						
	0901-4002	Пројекат -"Помоћ у кући за старија лица"	2,728,236.00	2,728,236.00	100.00				2,101,764.00	2,101,764.00	100.00
1801		**Програм 12. Здравствена заштита**	**19,278,986.00**	**18,965,730.21**	**98.38**						
	1801-0001	Функционисање установа примарне здравствене заштите	19,278,986.00	18,965,730.21	98.38						
1201		**Програм 13. Развој културе**	**53,523,300.00**	**52,021,536.35**	**97.19**	**61,000.00**	**47,183.17**	**77.35**	**2,327,450.00**	**2,209,335.16**	**94.93**
	1201-0001	Функционисање локалних установа културе	49,598,000.00	48,349,915.82	97.48	61,000.00	47,183.17	77.35	1,906,000.00	1,787,885.16	93.80
	1201-0002	Јачање културне продукције и уметничког стваралаштва	1,620,000.00	1,366,320.53	84.34						
	1201-0003	Унапређење система очувања и представљања културно-историјског наслеђа	2,200,000.00	2,200,000.00	100.00						
	1201-4001	Пројекат -54. смотра народног стваралаштва Хомољски мотиви 2021									
	1201-4002	Пројекат - Фестеф 2021									
	1201-4003	Пројекат -Фестивал труба Мирослава Милета Матушића 2021									
	1201-4004	Пројекат -Истраживање музичко-плесног фолклорног наслеђа З									
	1201-4005	Пројекат -Влашке народне приче са преводом на српски језик									
	1201-4006	Пројекат- Организовање манифестације "Михољски сусрети села"	105,300.00	105,300.00					421,450.00	421,450.00	
1301		**Програм 14. Развој спорта и омладине**	**24,272,000.00**	**23,915,049.31**	**98.53**						
	1301-0001	Подршка локалним спортским организацијама, удружењима и савезима	19,619,000.00	19,363,137.31	98.70						
	1301-5001	Пројекат-Уређење игралишта за децу	4,653,000.00	4,551,912.00	97.83						
0602		**Програм 15. Локална самоуправа**	**118,445,204.00**	**104,863,581.27**	**88.53**				**5,618,000.00**	**4,838,869.27**	**86.13**
	0602-0001	Функционисање локалне самоуправе	97,035,400.29	89,416,707.04	92.15				117,000.00	54,056.29	
	0602-0002	Месне заједнице	13,054,424.00	9,554,152.21	73.19				801,000.00	84,812.98	10.59
	0602-0007	Функционисање националних савета националних мањина	400,000.00	400,000.00	100.00						
	0602-0004	Општинско јавно правобранилаштво	2,697,000.00	2,410,179.22	89.37						
	0602-0009	Текућа буџетска резерва	860,339.71								
	0602-0010	Стална буџетска резерва	200,000.00								
	0602-0014	Ванредне ситуације	3,520,000.00	3,082,542.80	87.57						
	0602-5001	Пројекат -Унапређење и модернизација рада ЈЛС и осавремењав	678,040.00						4,700,000.00	4,700,000.00	100.00
2101		**Програм 16-Политички систем локалне самоуправе**	**27,715,000.00**	**25,856,593.33**	**93.29**						
	2101-0001	Функционисање скупштине	5,083,000.00	4,844,901.18	95.32						
	2101-0002	Функционисање извршних органа	22,632,000.00	21,011,692.15	92.84						
УКУПНО			**549,900,000.00**	**506,547,117.73**	**92.12**	**61,000.00**	**47,183.17**	**77.35**	**50,168,167.00**	**28,648,708.63**	**57.11**

Табела 5

ПРЕГЛЕД КАПИТАЛНИХ ИЗДАТАКА ПО КОРИСНИЦИМА

Корисник	ф-ја	конто	План 2021	Извршење I-XII 2021	2022	2023	НАМЕНА
ОПШТИНСКА УПРАВА	130	511	450,000.00	185,013.49			Капитално одржавање објеката
	130	512	1,400,000.00	1,169,880.00	1,200,000.00	1,200,000.00	Машине и опрема за потребе Општине
	130	541	5,280,000.00	4,478,657.89	2,400,000.00	2,400,000.00	Набавка-куповина земљишта
	130	512	1,905,080.00	1,905,080.00			Пројекат-Унапређење и модернизација рада ЈЛС-наменска средства и буџет
	130	515	1,008,000.00	1,008,000.00			Пројекат-Унапређење и модернизација рада ЈЛС-наменска средства
	451	512	7,673,000.00	7,672,515.60			Машине и опрема за зимско одржавање путева за потребе ЈКП
	520	5114	231,000.00	231,000.00			Пројекат СКГО - пројектно техничка документација за насеље Бродица
	520	5114	819,000.00	714,000.00			Пројекат СКГО - пројектно техничка документација за насеље Бродица-донације
	620	511	1,002,000.00	368,160.00			Измене и допуне Просторног плана јединице локалне самоуправе
	620	541	833,000.00	832,776.00			Пројекат-Уређење земљишта за изградњу зграде за становање избеглих лица
	810	513	3,493,000.00	3,492,432.00			Пројекат - Уређење игралишта за децу
	411	511	5,980,000.00	5,810,811.66			Капитално одржавање објекта Комитета -котларница
	411	511	1,350,000.00	595,200.00			Пројектна документација ЛЕР-обавезе
	411	511	6,900,000.00	6,900,000.00			Капитално одржавање објекта Комитета -котларница-донације
	421	511	140,544.00	140,544.00			млади фамери за будућност Кучева
	810	512	119,000.00	118,800.00			Машине и опрема
	630	511	4,369,000.00	4,368,346.81			Пројекат-Поуздано и сигурно водоснабдевање за становништво Кучева-потисни вод
	630	512	1,050,000.00	1,046,340.00	700,000.00	700,000.00	Машине и опрема -хлоринатори
	630	511	774,000.00	774,000.00			Пројекат-Водоснабдевање у насељу Раброво-обавеза
	560	511	1,070,000.00	1,055,362.85			Пројекат-Пројектна документација за пројекат "Чиста Србија"
	911	511	10,300,000.00	0.00			Пројекат-Реконструкција кухиње и вешераја у Вртићу
	451	512	7,673,000.00	7,672,515.60			Пројекат-Набавка минибуса за потребе превоза сеоског становништва
	451	5114	830,000.00	827,430.00			Пројектна документација -обавеза
	451	5114	3,198,000.00	2,278,120.00	1,000,000.00	1,000,000.00	Пројектна документација за ново асфалтирање, тротоаре, надзор и координатор
	451	511	12,114,000.00	12,113,203.45	24,000,000.00	45,000,000.00	Ново асфалтирање и тротоари
Програм за унапређење безбедности у саобраћају	360	515	990,000.00	989,500.00			Нематеријална имовина
	360	512	600,000.00	576,000.00	500,000.00	500,000.00	Машине и опрема
Буџетски фонд за заштиту животне средине	560	512	700,000.00	666,000.00			Машине и опрема -контејнери и пластичне канте
Месне заједнице	160	512	400,000.00	0.00			Машине и опрема-остали извори
	160	512	262,000.00	227,980.00	200,000.00	100,000.00	Машине и опрема
Вртић "Лане"	911	511	1,862,000.00	1,861,686.20			Капитално одржавање објекта
	911	512	21,000.00	20,587.29			Машине и опрема
	911	512	623,000.00	607,289.71			Административна опрема
Туристичка организација општине Кучево	470	512	30,000.00	30,000.00			Машине и опрема-донација
	470	512	360,000.00	354,426.00	500,000.00	500,000.00	Машине и опрема
Центар за културу Кучево	820	515	1,060,000.00	1,060,000.00	0.00		Нематеријална имовина-донација
	820	515	210,000.00	210,000.00			Нематеријална имовина
	820	512	700,000.00	677,888.12	200,000.00	200,000.00	Машине и опрема
Библиотека	820	512	51,500.00	51,500.00	100,000.00	100,000.00	Машине и опрема
	820	512	500,000.00	500,000.00			Пројекат- Дигитализација у Библиотеци-донације
	820	515	170,000.00	148,209.90	200,000.00	200,000.00	Набавка књига за библиотеку
Центар за социјални рад Кучево	070	463/512	250,000.00	246,840.00	500,000.00	500,000.00	Набавка намештаја и опреме
	070	463/511	499,000.00	499,000.00	500,000.00	500,000.00	Пројектно техничка документација -обавеза
Дом здравља	740	511	0.00	0.00			Надзор и координатор КУЈУ
	740	463/511	1,920,000.00	1,918,694.00			Пројектна документација
	740	463/512	870,000.00	563,333.70	1,000,000.00	1,000,000.00	Набавка опреме и намештаја за побољшање услуга медицинске заштите
Музичка школа	910	4632	113,000.00	100,800.00			Машине и опрема
Економска школа	920	463/511	0.00	0.00			Пројектно техничка документација
	920	463/512	237,000.00	236,700.00	350,000.00	350,000.00	Опрема за образовање и административна опрема
ОШ Угрин Бранковић Кучево	910	463/512	230,000.00	227,390.00	450,000.00	450,000.00	Опрема за образовање и намештај
	910	463/511	576,000.00	576,000.00	500,000.00	500,000.00	пројектна документација
ОШ „Слободан Јовић" Волуја	910	463/511	700,000.00	699,880.00	1,000,000.00	1,000,000.00	Капитално одржавање објекта
	910	463/512	141,000.00	140,774.16	800,000.00	800,000.00	Машине и опрема
ОШ "Вељко Дугошевић "Турија	910	463/512	100,000.00	97,970.00	80,000.00	80,000.00	Машине и опрема
ОШ " Милутин Миланковић" Раброво	910	463/512	250,000.00	241,752.00	250,000.00	300,000.00	Машине и опрема
	910	463/511	640,000.00	636,898.67	1,000,000.00	1,000,000.00	Капитално одржавање зграда и објеката
Укупно			**95,027,124.00**	**79,925,289.10**	**37,430,000.00**	**58,380,000.00**	

Табела 6

Расходи и издаци буџетских корисника за период 01.01. - 31.12.2021. године

Раздео	Глава	Програм	Функција	Прог активност	Позиција	Екон. класиф.	ОПИС	Приходи буџета План I-XII 2021	Приходи буџета Извршење I-IX 2021	%	Сопствени приходи корисника План I-XII 2021	Сопствени приходи корисника Извршење I-IX 2021	%	Остали приходи корисника План I-XII 2021	Остали приходи корисника Извршење I-IX 2021	%
1	1.01						**СКУПШТИНА ОПШТИНЕ**									
		2101					**Програм 16-Политички систем локалне самоуправе**									
			110				**Извршни и законодавни органи**									
							Програмска активност 0001- Функционисање скупштине									
				2101-0001												
					1	411	Плате и додаци запослених	1,530,000.00	1,519,420.98	99.31						
					2	412	Социјални доприноси на терет послодавца	258,000.00	252,956.64	98.05						
					2а	414	Социјална давања запосленима	45,000.00	44,444.44	98.77						
					3	416	Награде, бонуси и остало	72,000.00	48,742.12	67.70						
					4	422	Трошкови путовања	3,000.00	-	-						
					5	423	Услуге по уговору	2,330,000.00	2,210,322.97	94.86						
					6	426	Материјал	150,000.00	130,808.02	87.21						
					7	481	Дотације невладиним организацијама	225,000.00	187,336.49	83.26						
							Укупно функција 110:	4,613,000.00	4,394,031.66	95.25	-			-		
							ОДРЖАВАЊЕ ИЗБОРА									
				160			**Опште јавне услуге које нису класификоване на другом месту**									
				2101-0001			Програмска активност 0001- Функционисање скупштине									
					8	416	Награде, бонуси и остало	220,000.00	213,562.88	97.07						
					9	421	Стални трошкови									
					10	423	Услуге по уговору	225,000.00	213,226.64	94.77						
					11	426	Материјал	25,000.00	24,080.00	96.32						
							Укупно функција 160 :	470,000.00	450,869.52	95.93	-	-	-	-	-	
							Укупно раздео 1	5,083,000.00	4,844,901.18	95.25	-	-	-	-	-	
2	2.01						**ПРЕДСЕДНИК ОПШТИНЕ**									
		2101					**Програм 16-Политички систем локалне самоуправе**									
			110				**Извршни и законодавни органи**									
							Програмска активност 0002- Функционисање извршних органа									
				2101-0002												
					12	411	Плате и додаци запослених	5,000,000.00	4,856,632.82	97.13						
					13	412	Социјални доприноси на терет послодавца	850,000.00	802,851.47	94.45						
					13а	415	Накнаде за запослене	50,000.00	44,921.96	89.84						
					13б	414	Социјална давања запосленима	490,000.00	485,947.96	99.17						
					14	421	Стални трошкови	780,000.00	733,459.77	94.03						
					15	422	Трошкови путовања	15,000.00	7,071.00	47.14						
					16	423	Услуге по уговору	9,353,000.00	8,481,276.59	90.68						
							У оквиру ове апропријације 1.000.000,00 је намењено за информисање путем јавног конкурса									
					17	425	Текуће поправке и одржавање	80,000.00	75,717.52	94.65						
					18	426	Материјал	730,000.00	393,134.87	53.85						
					19	481	Дотације невладиним организацијама -јавно информиса	-	-							
					20	482	Порези, обавезне таксе и казне	90,000.00	65,514.00	72.79						
							Укупно функција 110 и главу 2.01:	17,438,000.00	15,946,527.96	91.45	-			-		
							Укупно раздео 2	17,438,000.00	15,946,527.96	91.45	-			-		
3	3.01						**ОПШТИНСКО ВЕЋЕ**									
		2101					**Програм 16-Политички систем локалне самоуправе**									
			110				**Извршни и законодавни органи**									
							Програмска активност 0002- Функционисање извршних органа									
				2101-0002												
					21	411	Плате и додаци запослених	2,470,000.00	2,426,498.61	98.24						
					22	412	Социјални доприноси на терет послодавца	406,000.00	404,011.94	99.51						
					22а	414	Социјална давања запосленима	98,000.00	88,888.88	90.70						
					23	415	Накнаде за запослене	10,000.00	5,223.56	52.24						
					24	422	Трошкови путовања	10,000.00	-	-						
					25	423	Услуге по уговору	2,200,000.00	2,140,541.20	97.30						
							Укупно функција 110 и главу 3.01:	5,194,000.00	5,065,164.19	97.52	-			-		
							Укупно раздео 3:	5,194,000.00	5,065,164.19	97.52	-			-		
4	4.01						**ОПШТИНСКО ЈАВНО ПРАВОБРАНИЛАШТВО**									
		0602					**Програм 15-Опште услуге локалне самоуправе**									
			330				**Судови**									
							Програмска активност 0004- Општинско јавно правобранилаштво									
				0602-0004												
					26	411	Плате и додаци запослених	1,120,000.00	1,016,478.87	90.76						
					27	412	Социјални доприноси на терет послодавца	190,000.00	156,113.11	82.16						
					27а	414	Социјална давања запосленима	49,000.00	47,444.44	96.83						
					28	415	Накнаде за запослене	63,000.00	61,802.80	98.10						
					29	423	Услуге по уговору	50,000.00	-	-						
					30	426	Материјал	50,000.00	42,490.00	84.98						
					31	482	Порези, обавезне таксе и казне	100,000.00	63,750.00	63.75						
					32	483	Новчане казне по решењу судова	50,000.00	-	-						
					32а	485	Накнада штете за повреде или штету нанету од државни	1,025,000.00	1,022,100.00	99.72						
							Укупно функција 330 и главу 4.01:	2,697,000.00	2,410,179.22	89.37	-	-		-	-	
							Укупно раздео 4	2,697,000.00	2,410,179.22	89.37	-			-		
5							**ОПШТИНСКА УПРАВА**									
	5.01	**0602**					**Програм 15-Опште услуге локалне самоуправе**									
			130				**Опште услуге**									
							Програмска активност 0001- Функционисање локалне самоуправе									
				0602-0001												
					33	411	Плате и додаци запослених	47,285,000.00	46,633,743.29	98.62						
					34	412	Социјални доприноси на терет послодавца	7,800,000.00	7,764,390.62	99.54						
					35	413	Накнаде у натури	70,000.00	60,452.40	86.36						
					36	414	Социјална давања запосленима	4,800,000.00	4,433,086.64	92.36				117,000.00	54,056.29	46.20
					37	415	Накнаде за запослене	1,100,000.00	1,069,685.76	97.24				-	-	
					38	416	Награде, бонуси и остало	872,000.00	855,031.85	98.05						
					39	421	Стални трошкови	5,600,000.00	5,234,231.36	93.47						
					40	422	Трошкови путовања	120,000.00	102,193.29	85.16						
					41	423	Услуге по уговору	12,543,000.00	10,275,718.08	81.92						
					42	424	Специјализоване услуге	1,100,000.00	549,503.85	49.95						
					43	425	Текуће поправке и одржавање	930,000.00	674,613.81	72.54						
					44	426	Материјал	2,670,000.00	2,256,116.01	84.50						
					45	444	Пратећи трошкови задуживања	5,400.29	-	-						
							Остале текуће дотације по Закону- у Оквиру ове апропријације су и чланарине за СКГО,									
					46	465	Налед и РРА	1,000,000.00	798,591.84	79.86						
					47	482	Порези, обавезне таске и казне	1,100,000.00	139,825.85	12.71						
					47а	511	Зграде и грађевински објекти	450,000.00	185,013.49							
					48	512	Машине и опрема	1,400,000.00	1,169,880.00	83.56						
					49	541	Земљиште	5,280,000.00	4,478,657.89	84.82						
				0602-0009			**Програмска активност 0009- Текућа буџетска резерва**									

		50	499	Средства резерве	860,339.71		-					
				Програмска активност 0010- Стална буџетска резерва								
	0602-0010											
		51	499	Средства резерве	200,000.00		-					
				Укупно за функцију 130	95,185,740.00	86,680,736.03	91.06	-		117,000.00	54,056.29	46.20
				Извори финансирања:								
			01	Приходи из буџета	95,185,740.00	86,680,736.03	91.06					
			13	Нераспоређени вишак прихода из ранијих година						117,000.00	54,056.29	46.201957
				Пројекат -Унапређење и модернизација рада ЈЛС и осавремењавање информационих технологија у општини Кучево								
	0602-5001											
		51 а	423	Услуге по уговору	-	-				1,620,000.00	1,620,000.00	100.00
		51 е	426	Материјал	-	-				166,920.00	166,920.00	100
		51 ц	512	Машине и опрема	678,040.00	-	-			1,905,080.00	1,905,080.00	100
		51 д	515	Нематеријална имовина	-	-				1,008,000.00	1,008,000.00	100
				Укупно за 0602-5001	678,040.00	-	-			4,700,000.00	4,700,000.00	100
				Извори финансирања:								
			01	Општи приходи и примања буџета	678,040.00							
			07	Трансфери од других нивоа власти						4,700,000.00	4,700,000.00	100
	133			**Остале опште услуге**								
				Програмска активност 0007- Функционисање националних савета националних мањина								
	0602-0007											
		52	481	Дотације националним мањинама	400,000.00	400,000.00	100.00			-	-	
				Укупно за функцију 133	400,000.00	400,000.00	100.00			-	-	
	840			**ДОТАЦИЈЕ НЕВЛАДИНИМ ОРГАНИЗАЦИЈАМА**								
				Програмска активност 0001- Функционисање локалне самоуправе								
	0602-0001											
		53	481	Ова апропријација користиће се за дотације невладиним организацијама и удружењима грађана	2,910,000.00	2,735,971.01	94.02					
				Укупно за функцију 840	2,910,000.00	2,735,971.01	94.02	-		-		
				ОПШТИНСКИ ШТАБ ЗА ВАНРЕДНЕ СИТУАЦИЈЕ								
	220			**Цивилна одбрана**								
				Програмска активност 0014- Управљање у ванредним ситуацијама								
	0602-0014											
		54	423	Услуге по уговору	550,000.00	364,800.00	66.33					
		55	424	Специјализоване услуге	2,750,000.00	2,717,742.80	98.83					
		56	426	Материјал	100,000.00	-	-					
		56 а	485	Накнада штете	120,000.00	-	-					
		57	511	Зграде и грађевински објекти	-	-						
				Укупно функција 250	3,520,000.00	3,082,542.80	87.57	-	-	-	-	
				Укупно Програм 15	102,693,780.00	92,899,249.84	90.46	-	-	4,817,000.00	4,754,056.29	98.693301
	1101			**Програм 1-Урбанизам и просторно планирање**								
	620			Развој заједнице-								
				Програмска активност 0001 - Просторно и урбанистичко планирање								
	1101-0001											
		58	416	Награде, бонуси и остало	550,000.00	429,775.15	78.14			-	-	
		59	423	Услуге по уговору	1,273,000.00	888,649.36	69.81			-	-	
		60	511	Зграде и грађевински објекти	1,002,000.00	368,160.00	36.74			-	-	
				Укупно ПА3:	2,825,000.00	1,686,584.51	59.70			-	-	
				Програмска активност 0003 - Управљање грађевинским земљиштем								
	1101-0003											
		61	424	Специјализоване услуге	-	-				-	-	
				Укупно ПА3:	-	-				-	-	
				Програмска активност 0005 - Остваривање јавног интереса у одржавању зграда								
	1101-0005											
		62	481	Дотација осталим непрофитним организацијама	1,650,000.00	-	-			-	-	
				Укупно ПА5:	1,650,000.00	-	-			-	-	
				Пројекат - Уређење земљишта за изградњу зграде за становање избеглих лица								
	1101-5001											
		62/1	541	Земљиште	833,000.00	832,776.00	99.97					
				Укупно Пројекат 1:	833,000.00	832,776.00	99.97					
				Пројекат-Куповина сеоске куће са окућницом								
	1101-5002											
		62 /3	472	Накнаде за социјалну заштиту из буџета	-	-				1,196,494.00	1,196,494.00	100.00
				Укупно Пројекат 1:	-	-				1,196,494.00	1,196,494.00	100
				Извори финансирања								
			07	Трансфери од других нивоа власти						1,196,494.00	1,196,494.00	100.00
				Програмска активност 0005 - Означавање назива улица, тргова и зграда кућним бројевима								
	1101-0006											
		62б	426	Дотација осталим непрофитним организацијама	-	-				2,380,000.00	-	-
				Укупно ПА6:	-	-				2,380,000.00	-	
				Извори финансирања								
			01	Општи приходи и примања буџета								
			07	Трансфери од других нивоа власти						2,380,000.00		-
				Укупно Програм 1	5,308,000.00	2,519,360.51	47.46	-	-	3,576,494.00	1,196,494.00	33.45
	1102			**ПРОГРАМ 2- Комунална делатност**								
	640			**Улична расвета**								
				Програмска активност 0001 - Управљање /одржавање јавног осветљења								
	1102-0001											
		63	421	Стални трошкови	6,100,000.00	5,118,375.53	83.91					
		64	425	Текуће поправке и одржавање осталих објеката	7,210,000.00	6,055,899.60	83.99					
				Укупно за функцију 640 и ПА 0001:	13,310,000.00	11,174,275.13	83.95	-		-		
	540			**Заштита биљног и животињског света**								
				Програмска активност 0002- Одржавање јавних зелених површина								
	1102-0002											
		65	424	Специјализоване услуге	6,163,000.00	6,161,803.00	99.98					
				Укупно за функцију 540:	6,163,000.00	6,161,803.00	99.98	-	-	-	-	
	1102-0004			**Програмска активност 0004- Зоохигијена**								
		66	424	Специјализоване услуге	90,000.00	89,610.00	99.57					
		67	485	Накнада штете	800,000.00	660,000.00	82.50					
				Укупно за функцију 540:	890,000.00	749,610.00	84.23	-	-	-	-	
	510			**Управљање отпадом-чистоћа**								
				Програмска активност 0003- Одржавање чистоће на површинама јавне намене								
	1102-0003											
		68	421	Стални трошкови (услуге чишћења)	7,250,000.00	6,279,479.62	86.61					
				Укупно за функцију 510:	7,250,000.00	6,279,479.62	86.61	-		-		
	630			**Водоснабдевање**								
				Програмска активност 0008 - Управљање и снабдевање водом за пиће								
	1102-0008											
		69	424	Специјализоване услуге	345,000.00	240,000.00	69.57					
		70	425	Текуће поправке и одржавање -водоводи	1,000,000.00	994,712.40	99.47					
		71	512	Машине и опрема	1,050,000.00	1,046,340.00	99.65					
				Пројекат - "Поуздано и сигурно водоснабде-вање за становништво Кучева"								
	1102-5001											
		71а	421	Стални трошкови	-	-				9,500.00	8,917.71	93.87
		72	511	Зграде и грађевински објекти	4,369,000.00	4,368,346.81	99.99			43,500.00	43,208.00	99.33
				Укупно за Пројекат 5001:	4,369,000.00	4,368,346.81	99.99	-		53,000.00	52,125.71	98.35
				Извори финансирања за пројекат 1102-5001:								
			01	Општи приходи и примања буџета	4,369,000.00	4,368,346.81	99.99					
			15	Пренета неутрошена средства за посебне намене						53,000.00	52,125.71	98.35
	1102-5002			**Пројекат-Водоснабдевање у насељу Раброво**								

			73	511	Зграде и грађевински објекти	774,000.00	774,000.00	100.00				-	-	
					Укупно за Пројекат 2:	774,000.00	774,000.00	100.00	-	-		-	-	
					Укупно за функцију 630:	7,538,000.00	7,423,399.21	98.48	-	-		53,000.00	52,125.71	98.35
		520			**Управљање отпадним водама**									
					Пројекат-Програм подршке ЕУ инклузији Рома - Пројектно техничка документација за насеље									
		1102-5003			**Бродица**									
			73а	424	Специјализоване услуге	34,000.00	33,867.76	99.61						
			74	511	Зграде и грађевински објекти	231,000.00	231,000.00	100.00				819,000.00	714,000.00	87.18
					Укупно за Пројекат 5003:	265,000.00	264,867.76	99.95	-	-		819,000.00	714,000.00	
					Извори финансирања									
				01	Општи приходи и примања буџета	265,000.00	264,867.76	99.95						
				06	Донације од међународних организација							819,000.00	714,000.00	87.18
					Укупно Програм 2	35,416,000.00	32,053,434.72	90.51	-	-	-	872,000.00	766,125.71	87.86
1501					**Програм 3-Локални економски развој**									
		411			Општи економски и комерцијални послови									
		1501-0003			**Програмска активност 0002-Мере активне политике**									
			75	423	Услуге по уговору	700,000.00	514,506.21	73.50						
			76	454	Субвенције за запошљавање	12,760,000.00	12,754,664.00	99.96						
			77	511	Зграде и грађевински објекти-за учешће у пројектима и пројектну документацију	7,330,000.00	6,406,011.66	87.39				6,900,000.00	6,900,000.00	100.00
					Укупно ПА 3	20,790,000.00	19,675,181.87	94.64	-	-		6,900,000.00	6,900,000.00	
					Извори финансирања									
				01	Приход буџета	20,790,000.00	19,675,181.87	94.64						
				07	Трансфери од других нивоа власти							6,900,000.00	6,900,000.00	100.00
		412			**Општи послови по питању рада**									
		1501-0002			**Програмска активност 0002-Мере активне политике запошљавања**									
			78	464	Дотације Националној служби за запошљавање	2,400,000.00	2,400,000.00	100.00						
					Укупно ПА 2	2,400,000.00	2,400,000.00	100.00	-	-	-	-	-	-
					Укупно Програм 3	23,190,000.00	22,075,181.87	95.19	-	-		6,900,000.00	6,900,000.00	100.00
					Буџетски Фонд за развој пољопривреде									
0101					**Програм 5-Пољопривреда и рурални развој**									
		421			**Пољопривреда**									
					Програмска активност 0001 - Подршка за спровођење пољопривредне политике у локалној									
		0101-0001			**заједници**									
			78 а	425	Текуће поправке и одржавање осталих објеката	220,000.00	-	-						
			79	451	Субвенције јавним нефинансијским организацијама	1,100,000.00	984,000.00	89.45						
					Програмска активност 0002 - Мере подршке									
		0101-0002			**руралном развоју**									
			80	422	Трошкови путовања	100,000.00	40,770.00	40.77						
			81	423	Услуге по уговору	200,000.00	104,473.96	52.24						
			82	426	Материјал	100,000.00	6,556.00	6.56						
			83	451	Субвенције јавним нефинансијским организацијама	5,300,000.00	5,123,841.29	96.68						
			84	454	Субвенције приватним предузећима	500,000.00	500,000.00	100.00						
			85	481	Дотације НВО	-	-							
		0101-4001			**Пројекат "Млади фармер"**									
			85в	421	**Стални трошкови**							4,000.00	30.00	
			85а	423	Услуге по уговору	329,196.00	329,196.00	100.00				-	-	
			85б	511	Зграде и грађевински објекти	140,544.00	140,544.00	100.00				-	-	
					Укупно за Пројекат 1:	469,740.00	469,740.00	100.00	-	-		4,000.00	30.00	0.75
					Укупно за функцију 421 и и Програм 5:	7,989,740.00	7,229,381.25	90.48	-	-		4,000.00	30.00	0.75
					Буџетски Фонд за заштиту животне средине									
0401					**Програм 6-Заштита животне средине**									
		560			**Заштита животне средине**									
					Програмска активност 0001-Управљање заштитом									
		0401-0001			**животне средине и природних вредности**									
			86	424	Специјализоване услуге	1,500,000.00	1,302,059.00	86.80				1,207,220.00	1,207,197.20	
			86 а	451	Субвенције јавним нефинансијским организацијама	1,200,000.00	1,200,000.00	100.00						
			87	512	Машине и опрема	700,000.00	666,000.00	95.14				-	-	
					Укупно за Буџетски фонд	3,400,000.00	3,168,059.00	93.18	-			1,207,220.00	1,207,197.20	
					Извори финансирања									
				01	Приход буџета	3,400,000.00	3,168,059.00	93.18						
				07	Трансфери од других нивоа власти							1,207,220.00	1,207,197.20	
		0401-5001			**Пројекат-Пројектно-техничка документација за пројекат "Чиста Србија"**			98.63						
			87а	511	Зграде и грађевински објекти	1,070,000.00	1,055,362.85	98.63						
					Укупно за 0401-5001	1,070,000.00	1,055,362.85	98.63	-	-		-	-	
		520			**Управљање отпадним водама**									
					Програмска активност 0004-Управљање отпадним									
		0401-0004			**водама**									
			87б	425	Специјализоване услуге	899,034.00	530,034.00	58.96				-	-	
					Укупно за 0401-0004	899,034.00	530,034.00	58.96	-			-	-	
					Укупно Програм 6	5,369,034.00	4,753,455.85	88.53	-	-		1,207,220.00	1,207,197.20	100.00
					Програм 7- Организација саобраћаја и									
701					**саобраћајна инфраструктура**									
		451			**Локални путеви и улице**									
					Програмска активност 0001-Одржавање									
		0701-0002			**саобраћајне инфраструктуре**									
			88	423	Услуге по уговору	2,500,000.00	956,145.53	38.25	-	-		-	-	
			89	425	Текуће поправке и одржавање осталих објеката	28,330,000.00	21,672,688.32	76.50	-	-		-	-	
			90	511	Зграде и грађевински објекти	9,048,000.00	9,001,753.45	99.49	-	-		7,094,000.00	6,217,000.00	87.64
			91	512	Машине и опрема	7,673,000.00	7,672,515.60	99.99	-	-		-	-	
					Програмска активност 0004-Јавни градски и									
		0701-0004			**приградски превоз путника**									
			92	454	Субвенције приватним предузећима-литас	985,000.00	984,500.00	99.95						
					Укупно за функцију 451:	48,536,000.00	40,287,602.90	83.01	-	-		7,094,000.00	6,217,000.00	87.64
					Извори финансирања									
				01	Општи приходи и примања буџета	48,536,000.00	40,287,602.90	83.01						
				07	Трансфери од других нивоа власти							1,500,000.00	623,000.00	
				13	Нераспоређени вишак прихода из ранијих година							11,450,000.00	5,594,000.00	48.86
		360			**Јавни ред и безбедност некласификован на другом месту**									
					Пројекат-Програм за унапређење безбедности на									
		0701-4001			**путевима**									
			93	423	Услуге по уговору	-	-							
			94	424	Специјализоване услуге	415,000.00	415,000.00	100.00						
			95	425	Текуће поправке и одржавање осталих објеката	-	-							
			95а	426	Материјал	-	-							
			96	472	Накнаде за социјалну заштиту из буџета	400,000.00	399,360.00	99.84						
			97	512	Зграде и грађевински објекти	600,000.00	576,000.00	96.00						
			97а	515	Нематеријална имовина	990,000.00	989,500.00	99.95						
					Укупно за 0701-4001:	2,405,000.00	2,379,860.00	98.95	-			-		
					Пројекат-Набавка минибуса за потребе превоза									
		451 0701-5001			**сеоског становништва у општини Кучево**									
			97 б	512	Машине и опрема	100,000.00	-	-				6,868,667.00	-	-
					Укупно за 0701-5001	100,000.00	-	-	-	-		6,868,667.00	-	-
					Извори финансирања									
				01	Општи приходи и примања буџета	100,000.00		-						

			07	Трансфери од других нивоа власти							6,868,667.00		
				Укупно за Програм 7:	51,041,000.00	42,667,462.90	83.59	-	-		13,962,667.00	6,217,000.00	44.53
2001				**Програм 8-Предшколско васпитање и образовање**									
	911			**Предшколско образовање**									
				Пројекат - Пројектна документација за нови објекат									
		2001-5001		**Вртића у насељу Дубока**									
			98 511	Зграде и грађевински објекти									
				Укупно за 2001-5001	-	-		-	-		-	-	
				Пројекат-Реконструкција и опремање кухиње									
		2001-5002		**и вешераја**									
			98 а 512	Машине и опрема	-	-					10,300,000.00	-	-
				Укупно за 2001-5001	-	-		-	-		10,300,000.00	-	-
				Извори финансирања									
			07	Трансфери од других нивоа власти							10,300,000.00		
				Укупно за Програм 8	-	-		-	-		**10,300,000.00**	-	-
2002				**ПРОГРАМ 9 -Основно образовање**									
	912			**Основно образовање**									
				Програмска активност 0001 - Функционисање									
		2002-0001		**основних школа**									
			99 463	Донације и трансфери осталим нивоима власти	62,019,500.00	59,085,700.11	95.27						
				ОШ "Угрин Бранковић"Кучево									
			4631	Текући трансфери осталим нивоима власти	27,609,000.00	27,009,068.27	97.83						
				- Накнаде за превоз запослених	2,560,000.00	2,555,437.14	99.82						
				- Социјална давања	280,000.00	278,038.89	99.30						
				- награде и бонуси	679,000.00	678,083.24	99.86						
				- Стални трошкови	8,500,000.00	8,430,161.76	99.18						
				- Трошкови путовања	30,000.00	-	-						
				-Превоз ученика	11,360,000.00	11,342,084.00	99.84						
				- Услуге по уговору	620,000.00	280,383.10	45.22						
				- Специјализоване услуге	360,000.00	327,282.00	90.91						
				- Текуће поправке и одржавање	770,000.00	691,988.40	89.87						
				- Материјал	690,000.00	678,954.31	98.40						
				Накнада за децу по Општинским одлукама	1,730,000.00	1,727,547.40	99.86						
				- Порези, обавезне таксе и казне	30,000.00	19,108.03	63.69						
			4632	Капитални трансфери осталим нивоима власти	806,000.00	803,390.00	99.68						
				- Зграде и грађевински објекти	576,000.00	576,000.00	100.00						
				- Машине и опрема	230,000.00	227,390.00	98.87						
				Укупно:	28,415,000.00	27,812,458.27	97.88	-			-		
				ОШ "Слободан Јовић" Волуја									
			4631	Текући трансфери осталим нивоима власти	13,472,500.00	12,857,985.16	95.44						
				- Накнаде за запослене	2,455,000.00	2,452,515.03	99.90						
				- Социјална давања	-	-							
				- награде и бонуси	467,000.00	463,376.80	99.22						
				- Стални трошкови	3,315,000.00	2,914,673.21	87.92						
				- Трошкови путовања	5,500.00	5,500.00	100.00						
				- Превоз ученика	5,200,000.00	5,189,822.06	99.80						
				- Услуге по уговору	282,000.00	200,730.00	71.18						
				- Специјализоване услуге	59,000.00	47,400.00	80.34						
				- Текуће поправке и одржавање	283,000.00	282,040.94	99.66						
				- Материјал	542,000.00	512,716.33	94.60						
				Накнада за децу по Општинским одлукама	800,000.00	726,865.00	90.86						
				- Порези, обавезне таксе и казне	64,000.00	62,345.79	97.42						
			4632	Капитални трансфери осталим нивоима власти	841,000.00	840,654.16	99.96						
				- Зграде и грађевински објекти	700,000.00	699,880.00	99.98						
				- Машине и опрема	141,000.00	140,774.16	99.84						
				Укупно :	14,313,500.00	13,698,639.32	95.70	-			-		
				ОШ "Вељко Дугошевић" Турија									
			4631	Текући трансфери осталим нивоима власти	7,241,000.00	5,789,304.09	79.95						
				- Накнаде за запослене	1,500,000.00	1,343,443.42	89.56						
				- Социјална давања	30,000.00	-	-						
				- Награде и бонуси	346,000.00	345,099.33	99.74						
				- Стални трошкови	890,000.00	392,992.21	44.16						
				- Трошкови путовања	10,000.00	-	-						
				- Превоз ученика	3,400,000.00	3,039,605.61	89.40						
				- Услуге по уговору	420,000.00	278,960.00	66.42						
				- Специјализоване услуге	30,000.00	26,400.00	88.00						
				- Текуће поправке и одржавање	130,000.00	62,110.00	47.78						
				- Материјал	190,000.00	97,311.36	51.22						
				Накнада за децу по Општинским одлукама	263,000.00	195,900.00	74.49						
				- Порези, обавезне таксе и казне	32,000.00	7,482.16	23.38						
			4632	Капитални трансфери осталим нивоима власти	100,000.00	97,970.00	97.97						
				- Зграде и грађевински објекти	-	-		-			-		
				- Машине и опрема	100,000.00	97,970.00	97.97						
				Укупно:	7,341,000.00	5,887,274.09	80.20	-			-		
				ОШ "Милутин Миланковић" Раброво									
			4631	Текући трансфери осталим нивоима власти	10,610,000.00	10,383,927.35	97.87						
				- Накнада за запослене	1,595,000.00	1,590,678.87	99.73						
				- Социјална давања	75,000.00	73,376.00	97.83						
				- Награде и бонуси	490,000.00	489,312.00	99.86						
				- Стални трошкови	2,900,000.00	2,897,716.45	99.92						
				- Трошкови путовања	100,000.00	89,075.00	89.08						
				-Превоз ученика	3,210,000.00	3,205,157.00	99.85						
				- Услуге по уговору	400,000.00	286,191.45	71.55						
				- Специјализоване услуге	120,000.00	96,734.00	80.61						
				- Текуће поправке и одржавање	650,000.00	645,623.57	99.33						
				- Материјал	750,000.00	732,854.83	97.71						
				Накнада за децу по Општинским одлукама	260,000.00	238,944.15	91.90						
				- Порези, обавезне таксе и казне	60,000.00	38,264.03	63.77						
			4632	Капитални трансфери осталим нивоима власти	890,000.00	878,650.67	98.72						
				- Зграде и грађевински објекти	640,000.00	636,898.67	99.52						
				- Машине и опрема	250,000.00	241,752.00	96.70						
				Укупно :	11,500,000.00	11,262,578.02	97.94	-			-		
				Музичка школа "С. Мокрањац" Пожаревац									
			4631	Текући трансфери осталим нивоима власти	337,000.00	323,950.41	96.13						
				-накнада за запослене	312,000.00	309,183.00	99.10						
				-текуће поправке и одржавање									
				-материјал	25,000.00	14,767.41	59.07						
			4632	Капитални трансфери осталим нивоима власти	113,000.00	100,800.00	89.20						
				Укупно :	450,000.00	424,750.41	94.39	-					
		2002-5001	100	**Пројекат: Пројектна документација за основне школе у Турији и Волуји**									
			511	Зграде и грађевински објекти	-	-							
				Укупно за 2002-5001	-	-		-			-	-	
				Укупно за функцију 912 и Програм 9:	62,019,500.00	59,085,700.11	95.27	-	-		-	-	
2003				**ПРОГРАМ 10-СРЕДЊЕ ОБРАЗОВАЊЕ**									
				Економско-трговинска и машинска школа									
	920			**Средње образовање**									
				Програмска активност 0001 - Функционисање									
		2003-0001		**средњих школа**									
			101 463	Донације и трансфери осталим нивоима власти	5,920,000.00	4,629,948.73	78.21						
			4631	Текући трансфери осталим нивоима власти	5,683,000.00	4,393,248.73	77.31						

				- Накнаде за превоз запослених	1,150,000.00	882,221.10	76.71					
				- Социјална давања	200,000.00	189,813.56	94.91					
				- Јубиларне награде	440,000.00	391,229.55	88.92					
				- Стални трошкови	2,446,000.00	1,978,798.94	80.90					
				- Трошкови путовања	-	-						
				- Услуге по уговору	498,000.00	249,910.48	50.18					
				- Текуће поправке и одржавање	435,000.00	350,257.64	80.52					
				- Материјал	494,000.00	347,687.86	70.38					
				- Порези, обавезне таксе и казне	20,000.00	3,329.60	16.65					
			4632	Капитални трансфери осталим нивоима власти	237,000.00	236,700.00	99.87					
				- Зграде и грађевински објекти	-	-						
				- Машине и опрема	237,000.00	236,700.00	99.87	-				
		2003-4001	102	**Пројекат Ученичког парламента - Надстрешница у дворишту средње школе**								
			425	Текуће поправке и одржавање осталих објеката								
				Укупно за функцију 920 и Програм 10:	5,920,000.00	4,629,948.73	78.21	-		-	-	
0901				**Програм 11- СОЦИЈАЛНА И ДЕЧИЈА ЗАШТИТА**								
	090			**Социјална заштита некласификована на другом месту**								
		0901-0001		**Програмска активност 0001 - Социјалне помоћи**								
			103 472	Накнаде за социјалну заштиту из буџета -Комесаријат за избеглице	400,000.00	198,039.00	49.51			1,200,000.00	1,200,000.00	100.00
	040			**Породица и деца**								
		0901-0006		**Програмска активност 0006 - Подршка деци и пород**								
			104 472	Накнаде за социјалну заштиту из буџета Ова апропријација користиће се за : -родитељски додатак -друга социјална давања у складу са Одлуком	3,800,000.00	3,751,000.00	98.71					
			105 472	Накнада за социјалну заштиту из буџета-студентске стипендије	4,300,000.00	3,873,147.50	90.07					
	090			**Социјална заштита некласификована на другом месту**								
		0901-4001		**Пројекат - "Лични пратилац детета и ученика"**								
			106 472	Накнада за социјалну заштиту из буџета	500,000.00	499,482.17	99.90					
				Укупно за функцију:	9,000,000.00	8,321,668.67	92.46	-	-	1,200,000.00	1,200,000.00	100.00
				Извори финансирања								
			01	Општи приходи и примања буџета	9,000,000.00	8,321,668.67	92.46					
			15	Пренета неутрошена средства донација из ранијих година						1,200,000.00	1,200,000.00	100.00
	020			**Старост**								
		0901-4002		**Пројекат - "Помоћ у кући за старија лица"**								
			107 472	Накнада за социјалну заштиту из буџета	2,728,236.00	2,728,236.00	100.00			2,101,764.00	2,101,764.00	100.00
				Укупно за функцију 020:	2,728,236.00	2,728,236.00	100.00	-		2,101,764.00	2,101,764.00	100.00
				Извори финансирања								
			01	Општи приходи и примања буџета	2,728,236.00	2,728,236.00	100.00					
			07	Трансфери од других нивоа власти						2,101,764.00	2,101,764.00	100.00
	070			**Центар за социјални рад Социјална помоћ угроженом становништву Програмска активност 0009 - Функционисање локалних установа социјалне заштите**								
		0901-0009										
			108 463	Донације и трансфери осталим нивоима власти	19,739,000.00	17,796,528.87	90.15922					
			4631	Текући трансфери осталим нивоима власти	18,990,000.00	17,050,688.87	89.79	-		-		
				Плате и додаци запослених	1,100,000.00	992,973.84	90.27					
				Социјални доприноси на терет послодавца	200,000.00	165,330.14	82.67					
				накнаде за запослене	30,000.00	24,478.83	81.60					
				- Стални трошкови	550,000.00	476,893.14	86.71					
				- Трошкови путовања	-	-						
				- Услуге по уговору	3,780,000.00	3,378,799.08	89.39					
				- Текуће поправке и одржавање	80,000.00	49,950.00	62.44					
				- Материјал	220,000.00	220,000.00	100.00					
				- Накнаде за социјалну заштиту из буџета	13,000,000.00	11,742,263.84	90.33					
				- Порези, обавезне таксе и казне	30,000.00	-	-					
			4632	Капитални трансфери осталим нивоима власти	749,000.00	745,840.00	99.58	-		-		
				- Зграде и грађевински објекти	499,000.00	499,000.00	100.00					
				- Машине и опрема	250,000.00	246,840.00	98.74					
				Укупно за 070 1 ПА1:	19,739,000.00	17,796,528.87	90.16	-		-	-	
				Укупно за функцију 070:	19,739,000.00	17,796,528.87	90.16	-	-	-	-	
	840			**ДОТАЦИЈЕ НЕВЛАДИНИМ ОРГАНИЗАЦИЈАМА**								
		0901-0005		**Програмска активност 0005-Активности Црвеног кр**								
			109 481	Дотације Црвеном крсту	800,000.00	800,000.00	100.00					
				Укупно за функцију 840:	800,000.00	800,000.00	100.00	-		-	-	
				Укупно за Програм 11:	32,267,236.00	29,646,433.54	91.88	-	-	3,301,764.00	3,301,764.00	100.00
1801				**ПРОГРАМ 12-ЗДРАВСТВЕНА ЗАШТИТА**								
	760			**Дом здравља Кучево** Здравство некласификовано на другом месту								
		1801-0001		**Програмска активност 0001 - Функционисање установа примарне здравствене заштите**								
			110 464	**Дотације ООСО**	19,278,986.00	18,965,730.21	98.38					
			4641	Текуће дотације ООСО	16,488,986.00	16,483,702.51	99.97					
				-плате и додаци запослених	6,860,229.00	6,860,229.30	100.00					
				-социјални доприноси	1,130,757.00	1,130,757.44	100.00					
				-накнада трошкова превоза на посао	284,000.00	283,057.69	99.67					
				-стални трошкови	800,000.00	798,316.80	99.79					
				-услуге по уговору	7,145,000.00	7,142,596.90	99.97					
				-специјализоване услуге	269,000.00	268,744.38	99.90					
				-материјал	-	-						
			4642	Капиталне дотације ООСО	2,790,000.00	2,482,027.70	88.96					
				- машине и опрема	870,000.00	563,333.70	64.75					
				- зграде и грађевински објекти	1,920,000.00	1,918,694.00	99.93					
				Укупно за Дом здравља:	19,278,986.00	18,965,730.21	98.38					
			111 511	Зграде и грађевински објекти	-	-						
				Свега Програм 12:	19,278,986.00	18,965,730.21	98.38					
1201				**ПРОГРАМ 13-РАЗВОЈ КУЛТУРЕ**								
	820			Услуге културе **Историјски архив Пожаревац**								
		1201-0002		**Програмска активност 0002 -Подстицаји културном и уметничком стваралаштву**								
			112 463	Донације и трансфери осталим нивоима власти	160,000.00	150,000.00	93.75					
				Укупно за ПА 1201-0002	160,000.00	150,000.00	93.75	-		-	-	
		1201-4006		**Пројекат- Организовање манифестације "Михољски сусрети села"**								
			112/а 421	**Стални трошкови**	5,300.00	5,300.00	100.00			70,000.00	70,000.00	100.00
			112/б 423	**Услуге по уговору**	100,000.00	100,000.00	100.00			339,240.00	339,240.00	100.00
			112/д 426	**Материјал**	-	-				12,210.00	12,210.00	100.00
				Укупно за 1201-4006	105,300.00	105,300.00	100.00	-	-	421,450.00	421,450.00	100.00
				Укупно за функцију 820:	265,300.00	255,300.00	96.23	-		421,450.00	421,450.00	100.00
				Извори финансирања:								
			01	**Општи приходи и примања буџета**	265,300.00	255,300.00	96.23					
			07	**Трансфери од других нивоа власти**						421,450.00	421,450.00	100.00
	840			**ДОТАЦИЈЕ НЕВЛАДИНИМ ОРГАНИЗАЦИЈАМА Програмска активност 0003- Унапређење система очувања и представљања културно- историјског наслеђа**								
		1201-0003										

			113	481	Дотације верским организацијама	2,200,000.00	2,200,000.00	100.00						
					Укупно за функцију 840:	2,200,000.00	2,200,000.00	100.00	-			-	-	
					Укупно Програм 13	2,465,300.00	2,455,300.00	99.59	-	-		421,450.00	421,450.00	100.00
	1301				**ПРОГРАМ 14-РАЗВОЈ СПОРТА И ОМЛАДИНЕ**									
		810			**Услуге рекреације и спорта**									
					Програмска активност 0001 - Подршка локалним									
		1301-0001			**спортским организацијама, удружењима и савезима**									
			113а	472	Накнаде за социјалну заштиту из буџета	200,000.00	200,000.00							
			114	481	Дотације невладиним организацијама	19,300,000.00	19,044,337.31	98.68						
					Ова апропријација користиће се за финансирање									
					- спортских клубова и спортских активности									
					- спортског и фудбалског савеза									
			114а	512	Машине и опрема	119,000.00	118,800.00	99.83						
		1301-5001			**Пројекат -Уређење игралишта за децу**									
			114б	424	Специјализоване услуге	1,160,000.00	1,059,480.00	91.33						
			115	511	Зграде и грађевински објекти	-	-							
			115а	513	Остала основан средства	3,493,000.00	3,492,432.00	99.98						
					Укупно за 1301-5001	4,653,000.00	4,551,912.00	97.83	-			-	-	
					Укупно за функцију 810 и Програм 14:	24,272,000.00	23,915,049.31	98.53	-			-	-	
					УКУПНО глава 5.0	377,230,576.00	342,895,688.84	90.90	-	-		45,362,595.00	24,764,117.20	54.59
5.01					**ТУРИСТИЧКА ОРГАНИЗАЦИЈА ОПШТИНЕ КУЧЕВО**									
	1502				**Програм 4-Развој туризма**									
		473			**Остале делатности**									
					Програмска активност 0001 - Управљање развојем									
		1502-0001			**туризма**									
			116	411	Плате и додаци запослених	5,450,000.00	5,189,845.25	95.23						
			117	412	Социјални доприноси на терет послодавца	900,000.00	848,080.35	94.23						
			118	414	Социјална давања запосленима	80,000.00	58,000.00	72.50						
			119	415	Накнаде за запослене	180,000.00	161,837.76	89.91				-	-	
			120	421	Стални трошкови	780,000.00	688,636.77	88.29				-	-	
			121	422	Трошкови путовања	20,000.00	2,735.00	13.68	-	-		-	-	
			122	423	Услуге по уговору	9,200,000.00	8,896,609.42	96.70	-	-		-	-	
			123	424	Специјализоване услуге	400,000.00	399,511.00	99.88	-	-		-	-	
			124	425	Текуће поправке и одржавање	190,000.00	184,254.31	96.98	-	-		-	-	
			125	426	Материјал	930,000.00	925,752.47	99.54	-	-		-	-	
			126	482	Порези, обавезне таксе и казне	125,000.00	95,332.00	76.27	-	-		-	-	
			127	511	Зграде и грађевински објекти	-	-		-	-		-	-	
			128	512	Машине и опрема	360,000.00	354,426.00	98.45	-	-		30,000.00	30,000.00	100.00
					Укупно за ПА1:	18,615,000.00	17,805,020.33	95.65	-	-		30,000.00	30,000.00	100.00
					Програмска активност 0002 - Промоција									
		1502-0002			**туристичке понуде**									
			129	423	Услуге по уговору	200,000.00	173,668.00	86.83	-	-				
			130	424	Специјализоване услуге	1,310,000.00	1,233,680.00	94.17	-	-				
			131	426	Материјал	200,000.00	192,368.48	96.18	-	-				
					Укупно за ПА2:	1,710,000.00	1,599,716.48	93.55	-	-		-	-	
				01	**Општи приходи и примања буџета**	20,325,000.00	19,404,736.81	95.47						
				08	**Добровољни трансфери од физичких и правних лица**							30,000.00	30,000.00	100.00
					Свега глава 5.2 и Програм 4:	20,325,000.00	19,404,736.81	95.47	-	-		30,000.00	30,000.00	
5.02					**УСТАНОВА ЗА ДЕЦУ ПРЕДШКОЛСКОГ УЗРАСТА "ЛАНЕ"**									
	2001				**Програм 8-Предшколско васпитање и образовање**									
		911			**Предшколско образовање**									
					Програмска активност 0001 - Функционисање									
		2001-0001			**предшколских установа**									
			132	411	Плате и додаци запослених	31,733,000.00	31,719,356.78	99.96		-		1,580,000.00	1,550,564.52	98.14
			133	412	Социјални доприноси на терет послодавца	5,395,000.00	5,269,700.34	97.68		-		280,000.00	269,741.48	96.34
			134	413	Накнаде у натури	-	-			-		-	-	
			135	414	Социјална давања запосленима	934,000.00	580,320.00	62.13		-				
			136	415	Накнаде за запослене	920,000.00	911,639.42	99.09		-		-	-	
			137	416	Награде, бонуси и остало	476,000.00	473,782.00	99.53		-		-	-	
			138	421	Стални трошкови	3,970,000.00	3,916,253.75	98.65		-		78,072.00	77,500.00	99.27
			139	422	Трошкови путовања	372,000.00	365,959.64	98.38		-		-	-	
			140	423	Услуге по уговору	6,300,000.00	6,127,812.24	97.27		-		-	-	
			141	424	Специјализоване услуге	330,000.00	317,718.00	96.28		-		-	-	
			142	425	Текуће поправке и одржавање	800,000.00	773,932.50	96.74		-		14,000.00	14,000.00	100.00
			143	426	Материјал	4,100,000.00	3,930,618.39	95.87		-		95,500.00	49,500.00	51.83
			144	482	Порези, обавезне таске и казне	5,000.00	3,462.00	69.24		-		-	-	
			145	511	Зграде и грађевински објекти	1,862,000.00	1,861,686.20	99.98		-		-	-	
			146	512	Машине и опрема	623,000.00	607,289.71	97.48		-		21,000.00	20,587.29	98.03
					Укупно за функцију 911 и Програм 8:	57,820,000.00	56,859,530.97	98.34	-	-		2,068,572.00	1,981,893.29	95.81
					Извори финансирања									
				01	Општи приходи и примања буџета	57,820,000.00	56,859,530.97	98.34						
				07	Трансфери од других нивоа власти							1,939,500.00	1,869,806.00	96.41
				08	Добровољни трансфери од физичких и правних лица							14,000.00	14,000.00	100.00
				15	Неутрошена средства донација из ранијих година							21,000.00	20,587.29	98.03
				16	Родитељски диран за ваннаставне активности							94,072.00	77,500.00	82.38
					Укупно за функцију 911 и Програм 8:	57,820,000.00	56,859,530.97	98.34	-	-		2,068,572.00	1,981,893.29	95.81
5.03	1201				**ПРОГРАМ 13-РАЗВОЈ КУЛТУРЕ И ИНФОРМИСАЊА**									
		820			**Услуге културе**									
					Програмска активност 0001 - Функционисање									
		1201-0001			**локалних установа културе**									
			147	411	Плате и додаци запослених	10,760,000.00	10,258,722.53	95.34	-	-		-	-	
			148	412	Социјални доприноси на терет послодавца	1,796,000.00	1,708,077.31	95.10	-	-		-	21.91	
			149	413	Накнаде у натури	-	-		-	-		-	-	
			150	414	Социјална давања запосленима	436,000.00	387,482.43	88.87	-	-		100,000.00	-	-
			151	415	Накнаде за запослене	265,000.00	219,884.87	82.98	-	-		-	383.00	
			152	416	Награде, бонуси и остало	470,000.00	469,983.56	100.00	-	-		-	-	
			153	421	Стални трошкови	1,895,000.00	1,835,514.75	96.86	2,000.00	2,239.86	111.99	5,000.00	4,080.25	81.61
			154	422	Трошкови путовања	10,000.00	-	-	5,000.00	2,400.00	48.00	5,000.00	-	-
			155	423	Услуге по уговору	31,442,000.00	31,260,486.63	99.42	45,000.00	42,003.31	93.34	200,000.00	200,000.00	100.00
			156	424	Специјализоване услуге	100,000.00	64,680.00	64.68	-	-		-	-	
			157	425	Текуће поправке и одржавање	150,000.00	86,070.00	57.38	-	-		-	-	
			158	426	Материјал	1,268,000.00	1,103,431.62	87.02	9,000.00	540.00	6.00	36,000.00	23,400.00	65.00
			159	482	Порези, обавезне таксе и казне	44,500.00	16,194.00	36.39	-	-		-	-	
			159а	512	Машине и опрема	751,500.00	729,388.12	97.06	-	-		500,000.00	500,000.00	100.00
			159b	515	Нематеријална имовина	210,000.00	210,000.00		-	-		1,060,000.00	1,060,000.00	100.00
					Укупно ПА1:	49,598,000.00	48,349,915.82	97.48	61,000.00	47,183.17	77.35	1,906,000.00	1,787,885.16	93.80
					Извори финансирања									
				01	Општи приходи и примања буџета	49,598,000.00	48,349,915.82	97.48						
				04	Сопствени приходи буџетских корисника				61,000.00	47,183.17	77.35			
				03	Социјални доприноси							100,000.00		
				07	Трансфери од других нивоа власти							1,760,000.00	1,760,000.00	100.00
				13	Нераспоређени вишак прихода из ранијих година							46,000.00	27,885.16	60.62
					Програмска активност 0002 - Јачање културне									
		1201-0002			**продукције и уметничког стваралаштва**									
			160	421	Стални трошкови	10,000.00	5,613.80	56.14	-	-		-	-	
			161	422	Трошкови путовања	20,000.00	2,400.00	12.00	-	-		-	-	
			162	423	Услуге по уговору	625,000.00	505,012.32	80.80	-	-		-	-	

		163	424	Специјализоване услуге	450,000.00	430,000.00	95.56	-	-		-	-	
		164	426	Материјал	185,000.00	125,084.51	67.61	-	-		-	-	
		165	515	Нематеријална имовина	170,000.00	148,209.90		-	-		-	-	
				Укупно ПА2:	1,460,000.00	1,216,320.53	83.31	-	-		-	-	
				Центар за културу "Вељко Дугошевић"									
				Програмска активност 0001 - Функционисање									
		1201-0001		**локалних установа културе**									
			411	Плате и додаци запослених	5,560,000.00	5,386,021.43	96.87	-	-		-	-	
			412	Социјални доприноси на терет послодавца	926,000.00	896,772.60	96.84	-	-		-	-	
			413	Накнаде у натури	-	-		-	-		-	-	
			414	Социјална давања запосленима	390,000.00	375,482.43	96.28	-	-		100,000.00	-	-
			415	Накнаде за запослене	120,000.00	89,259.14	74.38	-	-		-	-	
			416	Награде, бонуси и остало	470,000.00	469,983.56	100.00	-	-		-	-	
			421	Стални трошкови	1,810,000.00	1,775,111.61	98.07	2,000.00	1,667.26	83.36	3,000.00	2,959.33	98.64
			422	Трошкови путовања	10,000.00	-	-	5,000.00	-	-	5,000.00	-	-
			423	Услуге по уговору	22,192,000.00	22,022,863.19	99.24	45,000.00	42,003.31	93.34	-	-	
			424	Специјализоване услуге	100,000.00	64,680.00	64.68	-	-		-	-	
			425	Текуће поправке и одржавање	80,000.00	72,760.00	90.95	-	-		-	-	
			426	Материјал	998,000.00	927,743.22	92.96	5,000.00	-	-	25,000.00	23,400.00	93.60
			482	Порези, обавезне таксе и казне	31,000.00	10,796.00	34.83	-	-		-	-	
			512	Машине и опрема	700,000.00	677,888.12	96.84	-	-		-	-	
			515	Нематеријална имовина	210,000.00	210,000.00	100.00	-	-		1,060,000.00	1,060,000.00	100.00
				Укупно ПА1:	33,597,000.00	32,979,361.30	98.16	57,000.00	43,670.57	76.62	1,193,000.00	1,086,359.33	91.06
				Програмска активност 0002 - Јачање културне									
		1201-0002		**продукције и уметничког стваралаштва**									
			421	Стални трошкови	10,000.00	5,613.80	56.14						
			422	Трошкови путовања	-	-							
			423	Услуге по уговору	455,000.00	408,238.64	89.72						
			424	Специјализоване услуге	450,000.00	430,000.00	95.56						
			426	Материјал	185,000.00	125,084.51	67.61						
				Укупно ПА2:	1,100,000.00	968,936.95	88.09	-	-		-	-	
				Пројекат -54. смотра изворног народног									
		1201-4001		**стваралаштва Хомољски мотиви 2021**									
		166	421	Стални трошкови	-	-							
		167	422	Трошкови путовања	-	-							
		168	423	Услуге по уговору	-	-							
		169	424	Специјализоване услуге	-	-							
		170	426	Материјал	-	-							
		171	463	Текући трансфери осталим нивоима власти	-	-							
				Укупно Пројекат 4001:	-	-		-	-		-	-	
		1201-4002		**Пројекат -Фестеф 2020**									
		172	421	Стални трошкови		-							
		173	422	Трошкови путовања		-							
		174	423	Услуге по уговору		-							
		175	426	Материјал		-							
				Укупно Пројекат 4002:	-	-		-	-		-	-	
				Пројекат -Фестивал труба Мирослава Милета									
		1201-4003		**Матушића 2021**									
		176	421	Стални трошкови									
		177	422	Трошкови путовања									
		178	423	Услуге по уговору									
		179	424	Специјализоване услуге									
		180	426	Материјал									
				Укупно Пројекат 4003:	-	-		-	-		-	-	
				Пројекат -Истраживање музичко-плесног									
		1201-4004		**фолклорног наслеђа Звижда**									
		181	422	Трошкови путовања		-							
		182	423	Услуге по уговору		-							
		183	426	Материјал		-							
				Укупно Пројекат 4004:	-	-		-	-		-	-	
				Пројекат - Влашке народне приче са преводом на									
		1201-4005		**српски језик**									
		184	423	Услуге по уговору									
				Укупно Пројекат 4005:	-	-		-	-		-	-	
				Извори финансирања									
			15	Неутрошена средства донација из ранијих година									
				Укупно Центар за културу	34,697,000.00	33,948,298.25	97.84	57,000.00	43,670.57	76.62	1,193,000.00	1,086,359.33	91.06
	5.04			**Библиотека "Никола Сикимић Максим"**									
				Програмска активност 0001 - Функционисање									
		1201-0001		**локалних установа културе**									
			411	Плате и додаци запослених	5,200,000.00	4,872,701.10	93.71	-	-		-	-	
			412	Социјални доприноси на терет послодавца	870,000.00	811,304.71	93.25	-	-		-	21.91	
			414	Социјална давања запосленима	46,000.00	12,000.00	26.09	-	-		-	-	
			415	Накнаде за запослене	145,000.00	130,625.73	90.09	-	-		-	383.00	
			421	Стални трошкови	85,000.00	60,403.14	71.06	-	572.60		2,000.00	1,120.92	56.05
			.422.	Трошкови путовања	-	-		-	2,400.00		-	-	
			423	Услуге по уговору	9,250,000.00	9,237,623.44	99.87	-	-		200,000.00	200,000.00	100.00
			425	Текуће поправке и одржавање	70,000.00	13,310.00	19.01	-	-		-	-	
			426	Материјал	270,000.00	175,688.40	65.07	4,000.00	540.00	13.50	11,000.00	-	-
			482	Порези, обавезне таксе и казне	13,500.00	5,398.00	39.99	-	-		-	-	
			512	Машине и опрема	51,500.00	51,500.00	100.00	-	-		500,000.00	500,000.00	100.00
				Укупно ПА1:	16,001,000.00	15,370,554.52	96.06	4,000.00	3,512.60	87.82	713,000.00	701,525.83	
				Извори финансирања									
			01	Општи приходи и примања буџета	16,001,000.00	15,370,554.52	96.06						
			04	Сопствени приходи буџетских корисника				4,000.00	3,512.60	13.50			
			07	Трансфери од других нивоа власти							700,000.00	700,000.00	100.00
			13	Нераспоређени вишак прихода из ранијих година							13,000.00	1,120.92	8.62
				Програмска активност 0002 - Јачање културне									
		1201-0002		**продукције и уметничког стваралаштва**									
			422	Трошкови путовања	20,000.00	2,400.00	12.00	-	-		-	-	
			423	Услуге по уговору	170,000.00	96,773.68	56.93	-	-		-	-	
			515	Нематеријална имовина	170,000.00	148,209.90	87.18	-	-		-	-	
				Укупно ПА2:	360,000.00	247,383.58	68.72	-	-		-	-	
				Укупно за функцију 820 и Програм 13:	51,058,000.00	49,566,236.35	97.08	61,000.00	47,183.17	77.35	1,906,000.00	1,787,885.16	42.31
	5.05			**МЕСНЕ ЗАЈЕДНИЦЕ**									
	0602			**Програм 15-.Локална самоуправа**									
	160			**Опште јавне услуге које нису класификоване**									
				на другом месту									
				Програмска активност 0002 - Функционисање									
		0602-0002		**месних заједница**									
		185	411	Плате и додаци запослених	1,246,000.00	1,244,400.41	99.87				-	-	
		186	412	Социјални доприноси на терет послодавца	209,000.00	207,192.69	99.14				-	-	
		186a	414	Социјална давања запосленима	4,000.00	3,000.00	75.00				-	-	
		187	421	Стални трошкови	3,595,390.00	2,033,089.52	56.55				250,000.00	84,322.49	33.73
		188	423	Услуге по уговору	2,618,158.00	2,552,409.89	97.49				-	0.02	
		189	424	Специјализоване услуге	50,000.00	10,500.00	21.00				23,000.00	-	-
		190	425	Текуће поправке и одржавање	3,550,876.00	2,566,899.34	72.29				126,000.00	-	-
		191	426	Материјал	1,486,000.00	707,780.36	47.63				-	-	
		192	482	Порези, обавезне таске и казне	33,000.00	900.00	2.73				2,000.00	490.47	24.52
		193	512	Машине и опрема	262,000.00	227,980.00	87.02				400,000.00	-	-
				Укупно за функцију 160:	13,054,424.00	9,554,152.21	73.19	-	-		801,000.00	84,812.98	10.59
				Извори финансирања									
			01	Општи приходи и примања буџета	13,054,424.00	9,554,152.21	73.19						
			13	Нераспоређени вишак прихода из ранијих година							801,000.00	84,812.98	
				Укупно раздео 5	519,488,000.00	478,280,345.18	92.07	61,000.00	47,183.17	77.35	50,168,167.00	28,648,708.63	57.11
				Укупни расходи:	549,900,000.00	506,547,117.73	92.12	61,000.00	47,183.17	77.35	50,168,167.00	28,648,708.63	57.11

[3] СКУПШТИНА ОПШТИНЕ КУЧЕВО

На основу Члана 20. став 1. тачка 1) Закона о локалној самоуправи („Службени гласник РС“, бр. 129/2007, 83/2014 – др. закон, 101/2016 – др. закон, 47/2018 и 111/2021 – др. закон), Члана 10. Закона о планском систему Републике Србије („Службени гласник РС“, бр. 30/2018), Члана 88. Закона о становању и одржавању зграда („Службени гласник РС“, бр. 104/2016 и 9/2020 – др. закон), Члана 40. став 1. тачка 20) Статута општине Кучево („Службени гласник општине Кучево“, бр. 1/19), Скупштина општине Кучево на седници одржаној дана 27.05.2022. доноси:

О Д Л У К У

О УСВАЈАЊУ СТАМБЕНЕ СТРАТЕГИЈЕ ОПШТИНЕ КУЧЕВО ЗА ПЕРИОД ОД 2022. ДО 2028. ГОДИНЕ, СА АКЦИОНИМ ПЛАНОМ ЗА СПРОВОЂЕЊЕ СТАМБЕНЕ СТРАТЕГИЈЕ ОПШТИНЕ КУЧЕВО ЗА 2022. ГОДИНУ

Члан 1.

Усваја се Стамбена стратегија општине Кучево за период од 2022. до 2028. године, са Акционим планом за спровођење Стамбене стратегије општине Кучево за 2022. годину.

Члан 2.

Стамбена стратегија и Акциони план општине Кучево су саставни део ове Одлуке.

Члан 3.

Ова Одлука ступа на снагу осмог дана од дана објављивања у„Службеном гласнику општине Кучево“.

Број: I-06-1-66/2022
У Кучеву 27.05.2022.

СКУПШТИНА ОПШТИНЕ КУЧЕВО

СЕКРЕТАР СКУПШТИНЕ
Драган Милорадовић, с.р.

ПРЕДСЕДНИК СО КУЧЕВО
Бранко М. Кецман, с.р.

Република Србија
Општина Кучево
Општинска управа
Одељење за локални
економски развој
Број: IV-30-14/2022-06
Датум: 19.05.2022. године
К у ч е в о

У складу са одредбама Закона о планском систему Републике Србије („Службени гласник РС“, бр. 30/2018), Закона о локалној самоуправи („Службени гласник РС“, бр. 129/2007, 83/2014 – др. закон, 101/2016 – др. закон, 47/2018 и 111/2021 – др. закон), Уредбе о методологији управљања јавним политикама, анализи ефеката јавних политика и прописа и садржају појединачних докумената јавних политика („Службени гласник РС“, бр. 8/2019), Статута општине Кучево („Службени гласник општине Кучево“, бр. 1/2019) и Одлуке о јавним расправама („Службени гласник општине Кучево“, бр. 27/2021), Одељење за локални економски развој подноси

Извештај о спроведеној јавној расправи о Нацрту Стамбене стратегије општине Кучево за период од 2022. до 2028. године и о Нацрту Акционог плана за спровођење Стамбене стратегије општине Кучево за 2022. годину

Јавна расправа о Нацрту Стамбене стратегије општине Кучево за период од 2022. до 2028. године и о Нацрту Акционог плана за спровођење Стамбене стратегије општине Кучево за 2022. годину спроведена је у периоду од 29.04.2022. до 18.05.2022. године путем интернет странице општине Кучево http://www.kucevo.rs/.

Програмом јавне расправе је дефинисано да се предлози, сугестије, иницијативе и коментари достављају на мејл адресу lerkucevo@yahoo.com са назнаком Јавна расправа – Нацрт Стамбене стратегије.

Закључно са 18.05.2022. године на мејл адресу lerkucevo@yahoo.com није стигао ниједан предлог и коментар, као ни сугестија или иницијатива на Нацрт Стамбене стратегије и Акционог плана, те се може закључити да су стекли услови за усвајање Стамбене стратегије општине Кучево за период од 2022. до 2028. године са Акционим планом за спровођење Стамбене стратегије општине Кучево за 2022. годину на седници Скупштине општине Кучево.

Руководилац Одељења

Ненад Шулејић

СТАМБЕНА СТРАТЕГИЈА ОПШТИНЕ КУЧЕВО ЗА ПЕРИОД ОД 2022. ДО 2028. ГОДИНЕ

Кучево, мај 2022. године

На основу члана 32. став 1. тачка 4. Закона о локалној самоуправи („Сл.гласник РС“, бр. 129/2007, 83/2014 – др. закон, 101/2016 – др.закон и 47/2018), члана 115. став 1. и члана 121., став 1., тачка 1. Закона о становању и одржавању зграда („Сл.гласник РС“, бр. 104/2016 и 9/2020 – други закон), члана 11. Закона о планском систему Републике Србије („Сл.гласник РС“, бр. 30/2018), и члана 40. став 1. тачка 20. Статута општине Кучево („Сл.гласник општине Кучево“, бр. 1/19), Скупштина општине Кучево, на седници одржаној дана, 28.02.2022. године, доноси

ОДЛУКУ
о приступању изради Стамбене стратегије општине Кучево за период од 2022. до 2028. године

Члан 1.

Овом Одлуком приступа се изради Стамбене стратегије општине Кучево за период од 2022. до 2028. године (у даљем тескту: Стамбена стратегија).

Члан 2.

Израду Стамбене стратегије спроводиће Радна група именована Одлуком Скупштине општине Кучево.

Члан 3.

Обавезују се Одељење за локални економски развој, Одељење за имовинско – правне послове, урбанизам и привреду и Одељење за буџет и финансије Општинске управе општине Кучево да пруже стручну и техничку помоћ Радној групи из члана 2. ове Одлуке при изради Стамбене стратегије.

Члан 4.

Рок за израду Стамбене стратегије је 31.05.2022. године, након чега је Стамбену стратегију потребно усвојити на седници Скупштине општине Кучево.

Члан 5.

Стамбену стратегију је потребно израдити у складу са чланом 11. и 13. Закона о планском систему Републике Србије („Сл.гласник РС“, бр. 30/2018).

Члан 6.

Ова Одлука ступа на снагу даном доношења и има се објавити у „Службеном гласнику општине Кучево“.

СКУПШТИНА ОПШТИНЕ КУЧЕВО

Број: I-06-1-24/2022
У Кучеву 28.02.2022.

Тачност отправка оверава
СЕКРЕТАР СКУПШТИНЕ
Драган Милорадовић, с.р.

На основу члана 40. став 1. тачка 65. Статута општине Кучево („Сл.гласник општине Кучево“, бр. 1/19), и члана 1. и 2. Одлуке о приступању изради Стамбене стратегије општине Кучево за период од 2022. до 2028. године Скупштина општине Кучево, на седници одржаној дана 28.02.2022. године, доноси

ОДЛУКУ

о именовању радне групе за израду Стамбене стратегије општине Кучево за период од 2022. до 2028. године

Члан 1.

Именује се радна група за израду Стамбене стратегије општине Кучево за период од 2022. до 2028. године, у следећем саставу:

- Гордана Миленковић из Кучева, Одељење за имовинско – правне послове, урбанизам и привреду Општинске управе општине Кучево, координатор радне групе;
- Никола Милорадовић из Кучева, начелник Општинске управе општине Кучево, члан радне групе;
- Марина Ранчић из Кучева, заменик начелника Општинске управе општине Кучево, члан радне групе;
- Славица Вукојевић из Кучева, Одељење за имовинско – правне послове, урбанизам и привреду Општинске управе општине Кучево, члан радне групе;
- Синиша Привуловић из Кучева, Одељење за имовинско – правне послове, урбанизам и привреду Општинске управе општине Кучево, члан радне групе;
- Никола Јовановић из Кучева, Одељење за локални економски развој Општинске управе општине Кучево, члан радне групе;
- Слађана Јовић из Кучева, Одељење за буџет и финансије Општинске управе општине Кучево, члан радне групе;
- Невена Јовановић Траиловић из Церемошње, Центар за социјални рад за општину Кучево са установом за одрасле и старије Кучево, члан радне групе;
- Мирослав Јованчов из Кучева, Месна заједница Кучево, члан радне групе;
- Тамара Милић из Кучева, Центар за културу „Драган Кецман“ Кучево, члан радне групе;
- Душан Милорадовић из Кучева, ЈКП „Кучево“, члан радне групе;
- Мирко Петровић из Кучева, Удружење грађана „Ентузијасти Кучева“, члан радне групе.

Члан 2.

Задатак Радне групе је да Стамбену стратегију изради у складу са чланом 11. и 13. Закона о планском систему Републике Србије („Сл.гласник РС“, бр. 30/2018), као и у складу са одредбама Закона о становању и одржавању зграда („Сл.гласник РС“, бр. 104/2016 и 9/2020 – други закон) и свим другим релевантним законима, прописима и смерницама за израду локалних стамбених стратегија.

Члан 3.

Ова Одлука ступа на снагу даном доношења и има се објавити у „Службеном гласнику општине Кучево“.

СКУПШТИНА ОПШТИНЕ КУЧЕВО

Број: I-06-1-24/2022
У Кучеву 28.02.2022.

Тачност отправка оверава
СЕКРЕТАР СКУПШТИНЕ
Драган Милорадовић, с.р.

Садржај

Уводна реч 1
Правни основ 2
Разлози за доношење стамбене стратегије 7
Институције укључене у израду стамбене стратегије 7
Планска документа и правни оквир релевантан за локалну стамбену стратегију 7
Постојеће стање и стамбени профил општине Кучево 11
SWOT анализа 24
Визија 25
Општи циљ, специфични циљеви, мере и активности 26
Механизми за спровођење мера локалне стамбене стратегије и институционални оквир за праћење спровођења, вредновање учинка и извештавање 29
Информације о резултатима спроведених консултација 29

Уводна реч

Општина Кучево је приступила изради Стамбене стратегије за период од 2022. до 2028. године како би решила стамбено питање и услове становања за што већи број њених грађана. Са сарадницима и запосленима сам пажљиво радио на одабиру мера које ће се финансирати у наредном периоду, јер нам је свима био циљ да са нашим скромним буџетом постигнемо велики ефекат. Фокус смо ставили на брачне и ванбрачне заједнице са децом, самохране родитеље, бескућнике, жртве породичног насиља и сва друга лица која могу бити корисници стамбене подршке у складу са Законом о становању и одржавању зграда. С друге стране, нисмо занемарили ни чињеницу да је потребно издвојити средства и за суфинансирање активности на инвестиционом одржавању и унапређењу својства зграда као и средства за суфинансирање мера енергетксе санације породичних кућа и станова.

У претходном периоду Општина Кучево је решила стамбено питање за категорију избеглих и расељених лица, те они неће бити предмет разматрања ове Стратегије. Велика предност је та што ћемо искуство у реализацији програма стамбеног збрињавања избеглих и расељених лица искористити у реализације ове Стратегије, јер отварамо једно ново и веома широко питање, које је за већину нас велика непознаница.

Усвајање овог стратешког документа је један од битних корака, који је у складу са нашом тежњом да обезебедимо једнак приступ и унапређење квалитета живота наших становника и да општина Кучево буде успешна и развијена општина задовољних грађана, који виде будућност у месту свог рођења и одрастања.

Председник општине

Иван Рајичић

1

Правни основ

Чланом 20. став 1. тачка 1. **Закона о локалној самоуправи** („Службени гласник РС“, бр. 129/2007, 83/2014 – др. закон, 101/2016 – др. закон, 47/2018 и 111/2021 – др. закон) дефинисано је да Општина преко својих органа, у складу са Уставом и законом доноси свој статут, буџет и завршни рачун, просторни и урбанистички план и програм развоја општине, као и стратешке планове и програме локалног економског развоја.

Чланом 10. **Закона о планском систему Републике Србије** („Службени гласник РС“, бр. 30/2018) дефинисано је да је документ јавних политика документ којим учесници у планском систему, у складу са својим надлежностима, утврђују или разрађују већ утврђене јавне политике. Истим чланом дефинисано је да су врсте докумената јавних политика: стратегија, програм, концепт политике и акциони план. Чланом 11. дефинисано је да је Стратегија основни документ јавне политике, којим се на целовит начин утврђују стратешки правац деловања и јавне политике у конкретној области планирања и спровођења јавних политика утврђених прописом Владе. Ако је потребно предузимати широк спектар повезаних активности у дужем временском периоду ради постизања дугорочних циљева, стратегијом се може утврдити целовит стратешки правац деловања и јавне политике у више сродних области планирања и спровођења јавних политика утврђених прописом Владе. Стратегија се по правилу усваја за период од пет до седам година, а остваривање њених циљева планира се и посредством акционог плана за спровођење стратегије. Стратегија престаје да се примењује истеком времена за које је усвојена или доношењем одлуке о престанку њенепримене. Врсте стратегија дефинисане су у члану 12. и у складу са њим Стратегија по обухвату може бити:

1) секторска, ако се њом утврђују јавне политике за целокупну област планирања и спровођења јавних политика утврђених прописом Владе;

2) међусекторска, ако се њом утврђују јавне политике за више области планирања и спровођења јавних политика утврђених прописом Владе.

Стратегија по просторном обухвату може бити:

1) национална, ако покрива целу територију Републике Србије;

2) субнационална, ако покрива део територије Републике Србије, односно административно повезану целину на територији Републике Србије или подручја која нису географски односно административно повезана, али се у односу на њих усваја заједничка стратегија, због одређених истоветних својстава тих подручја.

Стратегија која је по свом просторном обухвату наднационална, односно ако покрива територију Републике Србије или део њене територије и подручја или делове територије других земаља, није предмет уређивања овог закона, осим у погледу обавезе извештавања у складу са овим законом.

Садржина стратегије дефинисана је чланом 13. и по њему Стратегија обавезно садржи следеће елементе:

1) визију, односно жељено стање чијем достизању доприноси постизање општих и посебних циљева;

2) преглед и анализу постојећег стања, укључујући и оцену нивоа остварености циљева спровођења јавних политика у конкретној области планирања и спровођења јавних политика на основу показатеља учинака у тој области;

3) опште и посебне циљеве јавне политике који се желе постићи, утврђене том стратегијом или другим планским документом у складу са којим се усваја (Планом развоја, концептом политике и др.);

4) мере за постизање општих и посебних циљева, узрочно-последичне везе између општих и посебних циљева и мера које доприносе остварењу тих циљева и анализу ефеката тих мера на физичка и правна лица и буџет;

5) кључне показатеље учинака на нивоу општих и посебних циљева и мера, којима се мери ефикасност и ефективност спровођења јавних политика које су тим документом утврђене;

6) институционални оквир и план за праћење спровођења, вредновање учинака и извештавање о спроведеним мерама, постигнутим циљевима и учинцима јавних политика које се утврђују или разрађују стратегијом, уз навођење институције одговорне за праћење спровођења стратегије;

7) друге елементе прописане подзаконским актом Владе.

Стратегија по правилу има један општи циљ и до пет посебних циљева који доприносе остварењу тог општег циља.

Општи и посебни циљеви морају бити јасно одређени, мерљиви, прихватљиви, реални и временски одређени.

Појам акционог плана дефинисан је чланом 18. и у њему се наводи да је Акциони план документ јавне политике највишег нивоа детаљности, којим се разрађују стратегија или програм, у циљу управљања динамиком спровођења мера јавних политика које доприносе остваривању посебних циљева стратегије, односно програма.

Акциони план је саставни део стратегије и програма и по правилу се усваја истовремено са тим документима јавних политика.

У случају одступања од правила прописаног ставом 2. овог члана, у стратегији, односно програму се одређује рок за усвајање акционог плана, који не може бити дужи од 90 дана од дана усвајања те стратегије, односно програма.

Акциони план се ревидира по потреби, у складу са резултатима праћења спровођења и резултатима ex-post анализе ефеката јавне политике, односно, у случају да се утврди потреба, приступа се припреми његових измена и допуна.

Ревизијом акционог плана мењају се појединачни елементи садржаја акционог плана, као што су активности, рокови и институције одговорне за спровођење активности.

Акциони план се, по правилу, усваја за период примене стратегије, односно програма који разрађује.

Изузетно од става 6. овог члана, због потреба планирања, акциони план се може усвојити на краћи период, који не може бити краћи од годину дана, у ком случају је доносилац обавезан да благовремено усвоји акциони план за наредни период примене те стратегије, односно програма.

Чланом 19. дефинисана је садржина акционог плана и да Акциони план обавезно садржи следеће елементе:

1) опште и посебне циљеве преузете из стратегије, односно програма који разрађује;

2) мере и активности за постизање општих и посебних циљева стратегије, односно програма, уз навођење пројеката ако се мере и/или активности спроводе кроз пројекте;

3) институције партнере одговорне за спровођење мера и активности, као и институцију носиоца која је одговорна за праћење спровођења и извештавање о спровођењу стратегије, односно програма који акциони план разрађује;

4) рок за завршетак предвиђених мера и активности;

5) потребна средства за спровођење мера, уз навођење извора финансирања за обезбеђена средства;

6) показатеље учинака на нивоу мера јавних политика, а по потреби и на нивоу активности;

7) информације о прописима које би требало донети односно изменити како би се реализовале мере јавне политике;

8) друге елементе прописане подзаконским актом Владе.

Садржину и форму акционог плана ближе уређује Влада.

Чланом 88. **Закон о становању и одржавању зграда** („Службени гласник РС“, бр. 104/2016 и 9/2020 – др. закон) дефинисано је да је Стамбена подршка сваки облик помоћи за становање лицу које из социјалних, економских и других разлога не може сопственим средствима да реши стамбену потребу по тржишним условима за себе и своје породично домаћинство. Стамбена подршка остварује се кроз програме који се дефинишу у складу са одређеним принципима. Чланом 115. дефинисано је да ради остваривања јавног интереса у области становања и спровођења циљева и мера утврђених Стратегијом и Акционим планом, јединица локалне самоуправе доноси локалну стамбену стратегију и акциони план за њено спровођење. Локална стамбена стратегија спроводи се кроз програме и пројекте стамбене подршке, као и друге стамбене програме и пројекте којима се остварују циљеви и мере стамбене политике јединице локалне самоуправе. Јединица локалне самоуправе дужна је да до краја фебруара текуће године министарству надлежном за послове становања достави годишњи извештај о резултатима спровођења Стратегије, локалне стамбене стратегије и акционог плана за њено спровођење. Јединица локалне

самоуправе дужна је да на својој интернет презентацији објави локалну стамбену стратегију и акциони план њеног спровођења одмах по њиховом доношењу.

Законом о планирању и изградњи („Службени гласник РС“, бр. 72/2009, 81/2009 - испр., 64/2010 - одлука УС, 24/2011, 121/2012, 42/2013 - одлука УС, 50/2013 - одлука УС, 98/2013 - одлука УС, 132/2014, 145/2014, 83/2018, 31/2019, 37/2019 - др. закон, 9/2020 и 52/2021) уређују се: услови и начин уређења простора, уређивање и коришћење грађевинског земљишта и изградња објеката; вршење надзора над применом одредаба овог закона и инспекцијски надзор; друга питања од значаја за уређење простора, уређивање и коришћење грађевинског земљишта и за изградњу објеката.

Законом о озакоњењу објеката („Службени гласник РС“, бр. 96/2015, 83/2018 и 81/2020 - одлука УС) уређују се услови, поступак и начин озакоњења објеката, односно делова објекта изграђених без грађевинске дозволе, односно одобрења за изградњу (у даљем тексту: незаконито изграђени објекти), услови, начин и поступак издавања решења о озакоњењу, правне последице озакоњења, као и друга питања од значаја за озакоњење објеката.

Закон о социјалној заштити („Службени гласник РС“, бр. 24/2011) између осталог, утврђује услуге, кориснике и пружаоце услуга социјалне заштите. Међу услугама социјалне заштите налазе се и услуге којима се за поједине осетљиве групе (млади без родитељског старања, особе са инвалидитетом, жртве породичног насиља и други), уз истовремено пружање адекватних мера социјалне подршке, обезбеђују и краткорочна или дугорочна стамбена решења, попут становања уз подршку и социјалног становања у заштићеним условима.

Чланом 40. став 1. тачка 20. **Статута општине Кучево** („Службени гласник општине Кучево“, бр. 1/19) дефинисано је да Скупштина општине, у складу са законом доноси локалну стамбену стратегију у складу са Националном стамбеном стратегијом, акциони план за њено спровођење и програме стамбене подршке, може основати јавну стамбену агенцију у складу са законом, као и правно лице за обављање послова од јавног интереса у области становања.

Разлози за доношење стамбене стратегије

Општина Кучево је приступила изради стамбене стратегије како би решила стамбено питање и побољшала услове становања за што већи број њених становника. Циљеви и мере у стратегији се нарочито односе на брачне и ванбрачне заједнице са децом и самохране родитеље, лица из члана 89. став 1. Закона о становању и одржавању зграда и на лица која желе да унапреде енергетску ефикасност својих стамбених објеката. Главни иницијатори за израду Стамбене стратегије су Општина Кучево и Центар за социјални рад за општину Кучево, јер је Стамбена стратегија полазна тачка за решавање стамбених потреба и услова становања лица која свакодневно траже помоћ и подршку од Општинског већа општине Кучево и од Центра за социјални рад.

Институције укључене у израду стамбене стратегије

Главни носилац израде Стамбене стратегије је Општинска управа општине Кучево, а посебно следећа Одељења: Одељење за локални економски развој, Одељење за имовинско – правне послове, урбанизам и привреду и Одељење за буџет и финансије. У радну групу за израду овог документа су били укључени представници следећих институција: Центар за социјални рад за општину Кучево са установом за одрасле и старије Кучево, Месна заједница Кучево, Јавно комунално предузеће „Кучево“ и Удружење грађана „Ентузијасти Кучева“.

Планска документа и правни оквир релевантан за локалну стамбену стратегију

Један од најбитнијих разлога за доношење **Националне стратегије социјалног становања** („Службени гласник РС“, бр. 13/2012) је огроман раскорак који постоји између потреба и могућности великог броја домаћинстава у Републици Србији да самостално

реше своје стамбене потребе на тржишту и скоро потпуно одсуство системских мера стамбене подршке таквим домаћинствима.

Националана стамбена стратегија за период од 2020. до 2030. године се тренутно налази у форми нацрта и она установљава оквир за разраду спровођење и праћење мера стамбене политике у Републици Србији у периоду од десет година од њеног усвајања, које имају за циљ унапређења квалитета живота, кроз унапређење услова становања грађана и очување и унапређење вредности стамбеног фонда уз очување животне средине и рационално коришћење ресурса. У складу са тиме, Стратегијом се дефинише дугорочна визија, као и циљеви за повећање одрживости становања у Републици Србији.

Овим документом дефинисана је визија одрживог становања, која је наведена у тексту који следи. Сви становници Републике Србије уживају пуна права на одговарајуће становање, у смислу омогућеног приступа одговарајућем станоивању које је на различите начине приуштиво за целокупно становништво. Земљиште за становање се рационално користи, са посебном пажњом посвећеном смањењу негативних утицаја стамбеног сектора на животну средину. Регистрација стамбене имовине и стамбених закупа (или односа) је ажурна, чиме се обезбеђује сигурност стамбених статуса за целокупно становништво, као и ефикасно функционисање стамбеног тржишта у оквиру здравог финансијског система, што доприноси одрживом развоју становања и друштва у целини.

Општи циљ Националне стамбене стратегије је да већина становништва Републике Србије уз рационалну подршку може приуштити пристојно становање у складу са својим правима и потребама, уз посебно посвећивање пажње решавању стамбених потреба стамбено и социјално најрањивијих категорија становништва, одржавању, унапређењу квалитета и искоришћености стамбеног фонда, регистрацији својинских права и других правних статуса у вези са становањем, те успостављању институционалних и других капацитети за даљи одрживи развој стамбеног сектора. У складу са ови општим циљем Стратегије утврђују се следећи посебни циљеви за његово остваривање до краја 2030. године:

I. Подршка за решавање стамбених потреба грађана

1. Олакшан приступ одговарајућем становању за лица и домаћинства која не могу сопственим средствима да реше стамбену потребу по тржишним условима и обезбеђено одговарајуће становање за стамбено и социјално најугроженије становништво.

II. Унапређење постојећег стамбеног фонда кроз одржавање и обнову

2. Обезбеђено ефикасно управљање стамбеним зградама и извршена обнова стамбених зграда и кућа чији је век амортизације истиче до 2030 године.

III. Спречавање незаконите изградње и санација неформалних насеља

3. Успостављен систем за санацију и унапређење неформалних насеља у која испуњавају услове за озакоњење стамбених објката.

IV. Изградња капацитета за одрживи развој становања

4. Унапређени институционални и други неопходни капацитети за одрживи развој становања у складу са законом који уређује област становања.

Посебни циљеви се остварују кроз спровођење мера које су, у складу са чланом 24. Закона о планском систему, класификоване у следеће врсте:

- обезбеђење добара и пружање услуга од стране учесника у планском систему и јавне инвестиције кроз капиталне и инфраструктурне пројекте, инвестиције и др. (ДУ-ЈИ)
- регулаторне (Р) – којима се успостављају стандарди и правила којима се уређују односи у друштву;
- подстицајне (П) – у које спадају фискалне (субвенције, порези и друго) и друге финансијске и нефинансијске мере;
- информативно-едукативне (И, Е, ИЕ) – информационе и образовне кампање;
- институционално управљачко организационе (ИУО) – формирање нових и укидање постојећих институција, промена организационе структуре одређених субјеката, промена броја и компетенција запослених и друго.

Националном стратегијом за младе за период од 2015. до 2025. године („Службени гласник РС“, бр. 22/2015) дефинисане су мере за решавање стамбеног питања младих, и то:

- развити субвенционисане мере за становање младих (ниске пореске стопе, субвенционисани кредити);
- подстаћи изградњу непрофитних станова за младе;
- подржати субвенционисане мере за решавање стамбеног питања младих парова и родитеља, уз посебне мере за младе самохране мајке;

као и унапређене мере за привремено становање младих.

- развити мере подршке становању младих жена и мушкараца ван образовног система;
- унапредити критеријуме за унапређење услова у ученичким и студентским домовима;
- проширити капацитете ученичких и студентских домова;
- обезбедити субвенционисано становање за студенте који живе ван студентских домова.

Стратегија за родну равноправност за период од 2021. до 2030. године („Службени гласник РС“, бр. 103/2021) у једном делу се односи и на заштиту жртава насиља у циљу спречавања насиља и остваривања права на живот без насиља, кроз обезбеђивање доступности општих услуга помоћи и подршке, подршци у становању и економском оснаживању жена, превентивним деловањем и програмима рада са учиниоцима насиља, као и утицајем на ширење мизогиних и сексистичких порука и сензационалистичко извештавање о насиљу према женама у медијима и о насиљу на интернету.

Стратегија унапређења положаја особа са инвалидитетом у Републици Србији за период од 2020. до 2024. године („Службени гласник РС“, број 44/2020) између осталог, предвиђа обезбеђивање адекватне подршке особама са инвалидитетом за живот у заједници и породици, развој услуга подршке за самосталан живот у заједници, укључујући и дугорочна и привремена стамбена решења, као и обезбеђивање пуне приступачности објеката и јавних површина особама са инвалидитетом.

Стратегија за социјално укључивање Рома и Ромкиња у Републици Србији за период од 2016. до 2025. године („Службени гласник РС“, број 26/2016) у једном од посебних циљева дефинише следеће: Унапредити услове становања Рома и Ромкиња у

Републици Србији кроз обезбеђивање правне сигурности стамбеног статуса, доступности услуга, материјала, објеката, инфраструктуре, финансијске приуштивости, одговарајуће настањивости и приступачности, одговарајуће локације и културне адекватности, како је дефинисано међународним стандардима о праву на адекватно становање, а које је Република Србија ратификовала.

План развоја општине Кучево за период од 2022. до 2030. године („Службени гласник општине Кучево“, број 27/2021) - Развојни правац 1. односи се Развој инфраструктуре и изаштите животне средине; Приоритетним циљем 1.2. дефинисано је Унапређење енергетске ефикасности и коришћење обновљивих извора енергије – До краја 2030. године применити мере енергетске ефикасности у свим јавним установама, а делимично и у приватним објектима. Мера 1.2.3. се односи на Унапређење енергетске ефикасности индивидуалних и колективних стамбених објеката. Мере које су планиране да се спроведу у периоду од 2022. до 2030. године односе се на активности које су усмерене на реконструкцију јавних установа и институција, али и индивидуалних и колективних стамбених објеката, у циљу повећања енергетске ефикасности (замена столарије, фасаде, крова). Развојни правац 2. односи се на Унапређење друштвених делатности; Приоритетним циљем 2.2. дефинисано је Унапређење здравствене и социјалне заштите и социјална инклузија у оквиру којег су предвиђене следеће мере: Мера 2.2.4. Успостављање нових услуга социјалне заштите и повећање обима, капацитета и обухвата корисника постојећих услуга социјалне заштите; Мера 2.2.5. Унапређење положаја особа са инвалидитетом; Мера 2.2.6. Израда и спровођење Програма унапређења социјалне заштите на територији општине Кучево; Мера 2.2.7. Развој инфраструктуре у области социјалне заштите, модернизација и опремање установа социјалне заштите.

Постојеће стање и стамбени профил општине Кучево

Општина Кучево има 29 катастарсих општина, и то: Благојев Камен, Буковска, Велика Бресница, Волуја, Вуковић, Гложане, Дубока, Зеленик, Каона, Кучајна, Кучево I, II и III, Љешница, Мала Бресница, Мишљеновац, Мустапић, Нересница, Поповац, Раброво, Равниште, Раденка, Ракова Бара, Сена, Српце, Турија, Церемошња, Церовица и Шевица.

Приликом анализе стамбеног профила разматране су три основне категорије становања:

1. породично (куће) у приватном власништву,
2. породично (куће) становање у јавном власништву и
3. вишепородично становање (зграде).

Графикон 1. Процентуални однос заступљености по категоријама становања



12

За анализу типологије стамбених зграда на територији општине коришћена је следећа табела:

Референтна табела: Национална типологија стамбених зграда Србије

	породично становање family housing		вишепородично становање multifamily housing			
Тип – Type	1 слободностојећа freestanding	2 у низу in a row	3 слободностојећа freestanding	4 ламела *lamela*	5 у низу in a row	6 солитер high-rise
А – A <1919.						
Б – B 1919-1945						
Ц – C 1946-1960						
Д – D 1961-1970						
Е – E 1971-1980						
Ф – F 1981-1990						
Г – G 1991-2012						
Х – H ≥ 2013						

ПОРОДИЧНО СТАНОВАЊЕ У ПРИВАТНОМ ВЛАСНИШТВУ – Најзаступљенија категорија објеката у већини насељених места/катастарских општина представљају породичне куће спратности од П+Пк до П+2+Пк, грађене у периоду од 1946. до 2021. године. Објекти су већински грађени у складу са локалном архитектуром са

13

косим крововима дрвене конструкције на 2-4 воде, покривене црепом, са зидовима и таваницама грађеним у масивном конструктивном систему и материјализацијом фасаде у малтеру. Већина објеката имају приступ електро, водоводној и канализационој мрежи. Грејање на чврсто гориво доминира у 95% објеката. У периоду од 2005. до 2021. године у ново изграђеним као и у објектима који су у фази санације/реконструкције у порасту је тренд повећања енергетске ефикасности, уградњом термо изолације на спољним омотачима објеката као и уградња ПВЦ столарије.

Смернице за развој: На нивоу Општине стимулисати изградњу енергетски ефикаснијих објеката у фази планирања као „пасивне куће“ и уз коришћење савремених система загревања типа прикључење на гасовод, соларни панели, топлотне пумпе, итд.

ПОРОДИЧНО СТАНОВАЊЕ У ЈАВНОМ ВЛАСНИШТВУ – представљају приземне слободностојеће породичне куће грађене у периоду од 1946. до 1970. године, које користи у највећем делу социјално угрожено становништво. Објекти су грађени у масивном конструктивном систему; зидови су од печене глине и камене базе без термичке изолације; темељи самци од набијеног бетона; таванице од комбинације дрвене конструкције, трске и малтера (кара таван); дрвене кровне конструкције покривене бибер црепом; дрвена столарија. Сви објекти који су у употреби су у задовољавајућем стању без видљивих оштећења, имају водовод и канализацију, грејање је на чврсто гориво. Објекти који се не користе (око летњиковца краља Александра Карађорђевића у Нересници) захтевају значајна улагања да би се довели у употребно стање (санација крова, таванице, замена прозора и врата, подова, комплетне електро инсталације).

Смернице за развој: Узимајући у обзир обим потребних радова и стање расположивих објеката за потребе становања социјално угроженог становништва оптимално решење је изградња нових енергетски ефикасних објеката типа куће у низу или слободностојећих зграда. Препоруке су монтажно-префабриковани објекти или готови метални контејнери. Потенцијалне локације за изградњу одредити у сарадњи са Службом за урбанизам Општине Кучево.

ВИШЕПОРОДИЧНО СТАНОВАЊЕ – Анализа Вишепородичног становања по насељима на територији општине. Вишепородично становање заступљено је на катастарским општинама **Кучево I, Кучајна и Раброво**.

14

Кучево I - зграде грађене у периоду 1945. до 1991. године у масивном конструктивном систему; висине до 5 спрата; зидови су у већини случајева од опеке и бетона без термичке изолације; темељи од набијеног бетона; међуспратне таванице су најчешће полупрефабриковане конструкције од шупљих опекарских блокова (систем ЛМТ), ређе као масивне конструкције у виду пуних армирано бетонских плоча; кровови су коси дрвених кровних конструкција покривени медитеран црепом, лимом или равни покривени каменим плочама; грејање у 90% случајева је на чврста горива; дрвена столарија доминира у 85% случајева; већина зграда има подрумски и пословни простор (локале).

Графикон 2. Зона 1 – Представљају 2 зграде (ламеле) у улици Трг Вељка Дугошевића бр. 16 – 22

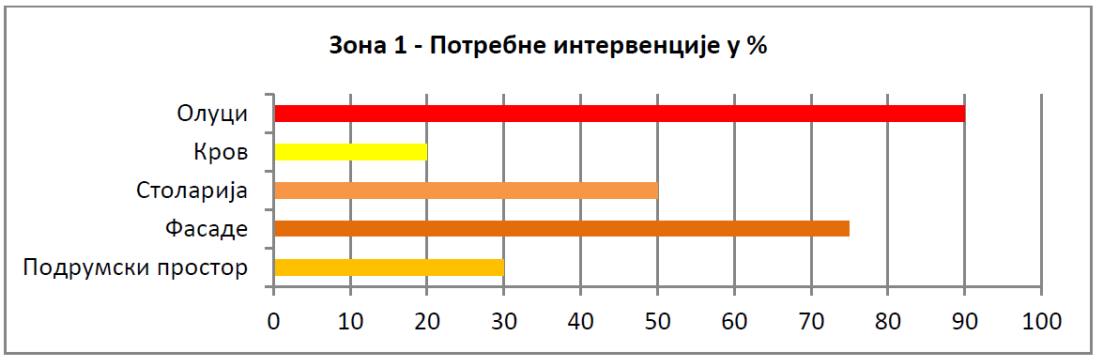

Графикон 3. Зона 2 – Слободностојећа зграда у улици Св. Саве бр. 32 и 34 (изнад ЈКП)

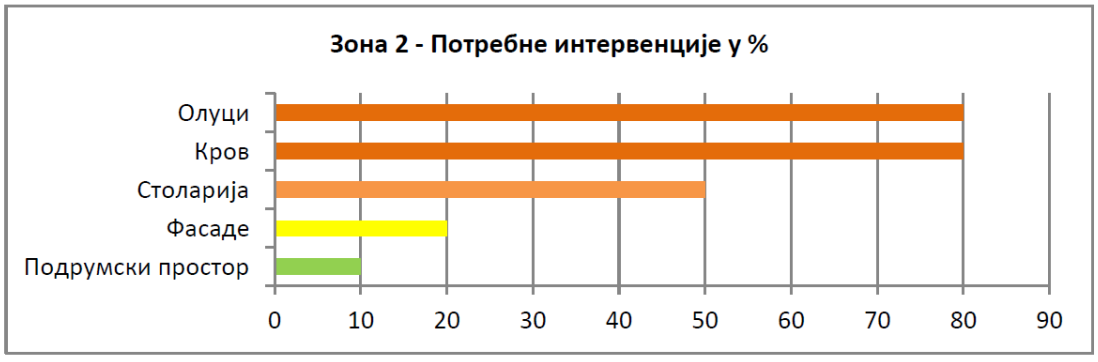

Графикон 4. Зона 3 – Зграде у низу у улици Св. Саве бр. 2-14 (изнад Хомољских мотива)

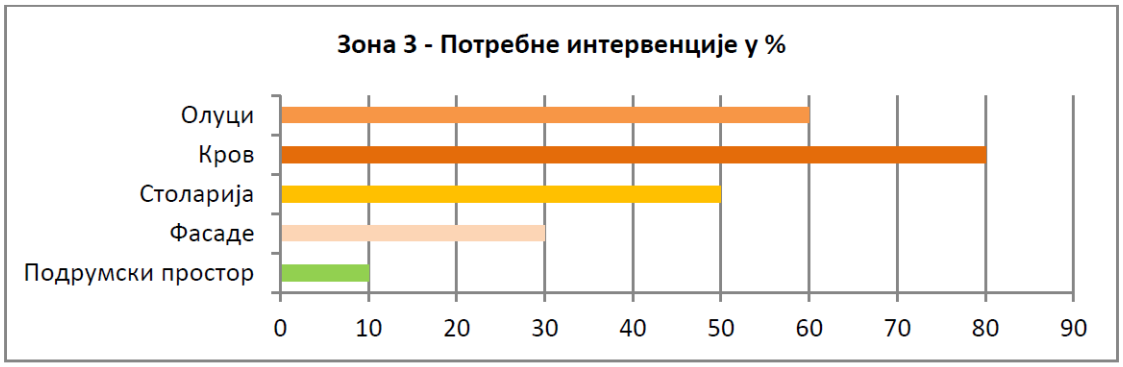

Графикон 5. Зона 4 - Представља зграда (ламела) у улици Св. Саве бр. 77-85 (преко пута општине)

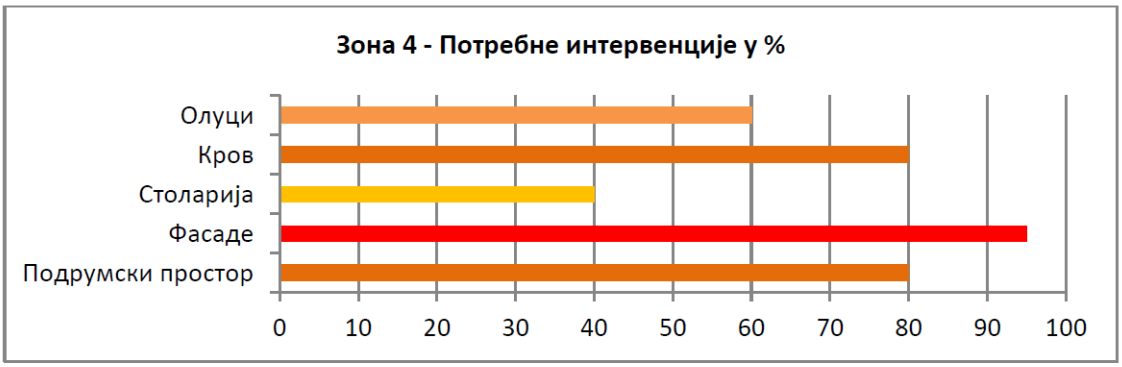

Графикон 6. Зона 5 - Представља зграда (ламела) у улици Св. Саве бр. 87-97 (изнад бивше Комерцијалне банке)

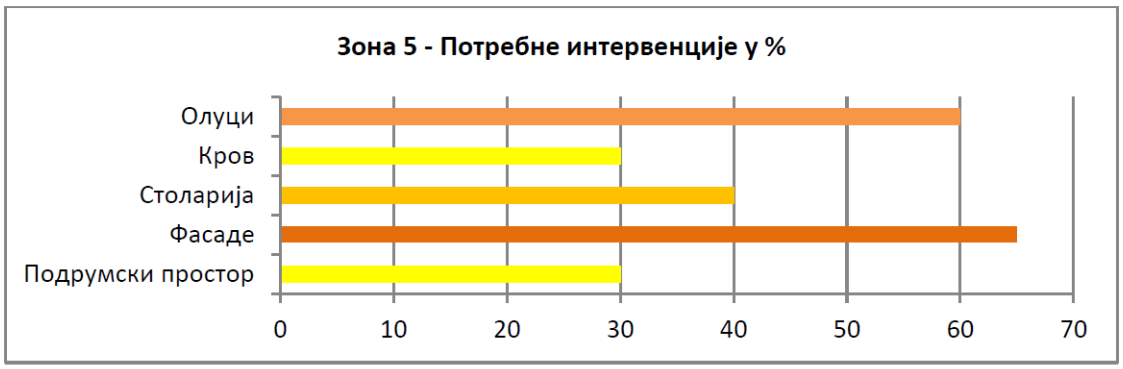

Графикон 7. Зона 6 – Слободностојећа зграда у улици Слободана Јовића бр. 13 (преко пута аутобуске станице)

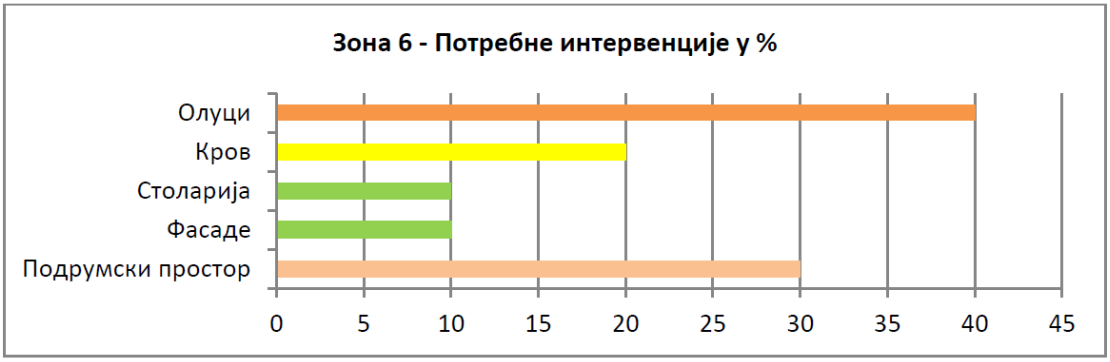

Графикон 8. Зона 7 – Зграде у низу у улици Светог саве бр.121 и 121а (изнад Поште)

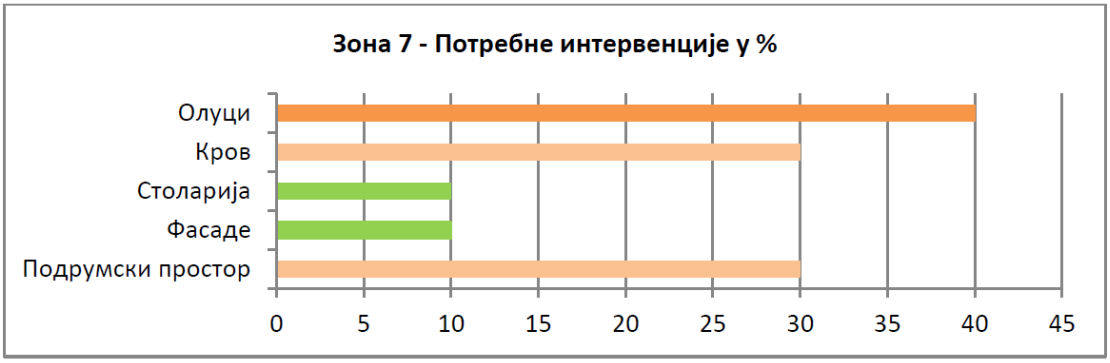

Графикон 9. Зона 8 – Слободностојеће зграде (близнакиње) у улици Светог Саве бр. 115 и 123-129

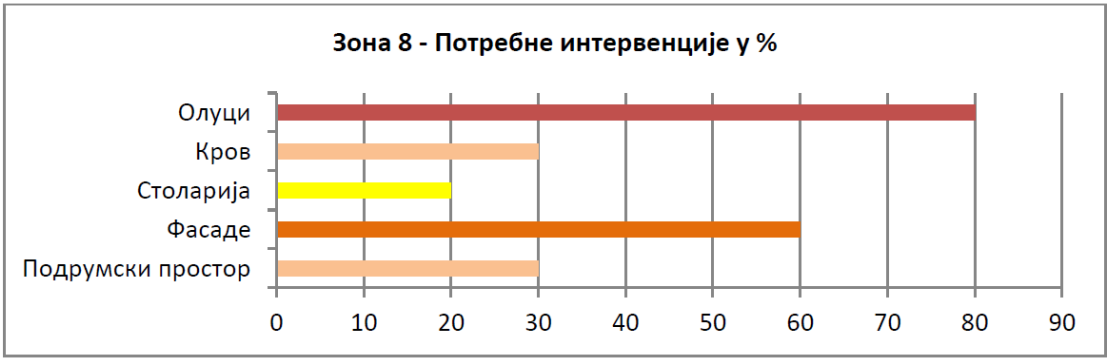

17

Графикон 10. Зона 9 – Зграде у низу у улици Жике Поповића бр. 6 и 8 (потез између аутобуске станице и Дома здравља)

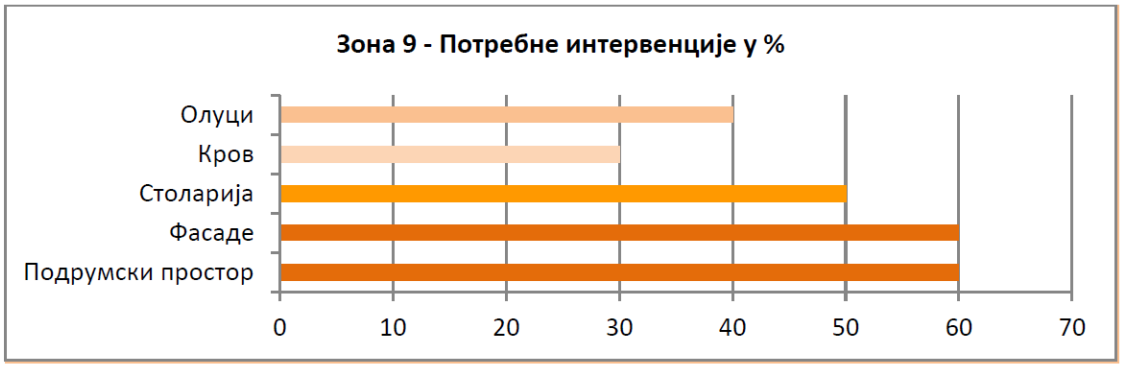

Графикон 11. Зона 10 – Слободно стојећа зграда у улици Жике Поповића бр. 11 (преко пута Дома здравља)

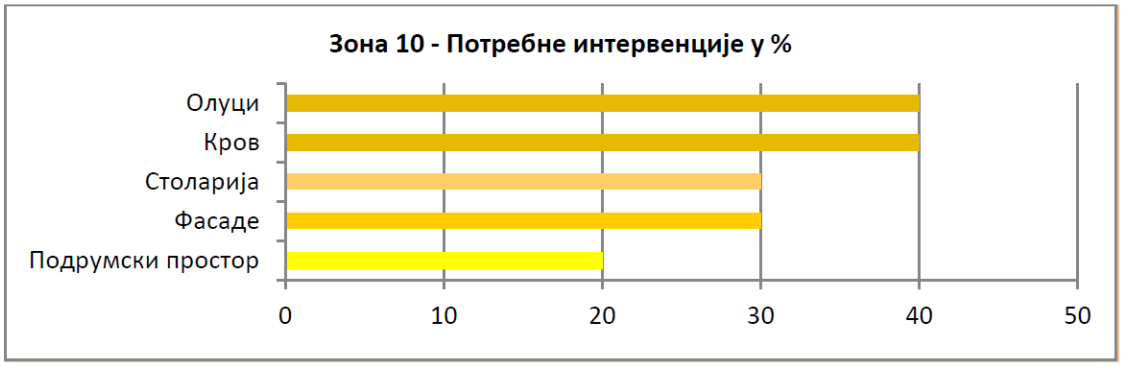

Графикон 12. Зона 11 - Слободно стојеће зграде у улици Жике Поповића бр. 25 и 29 (преко пута станице Полиције)

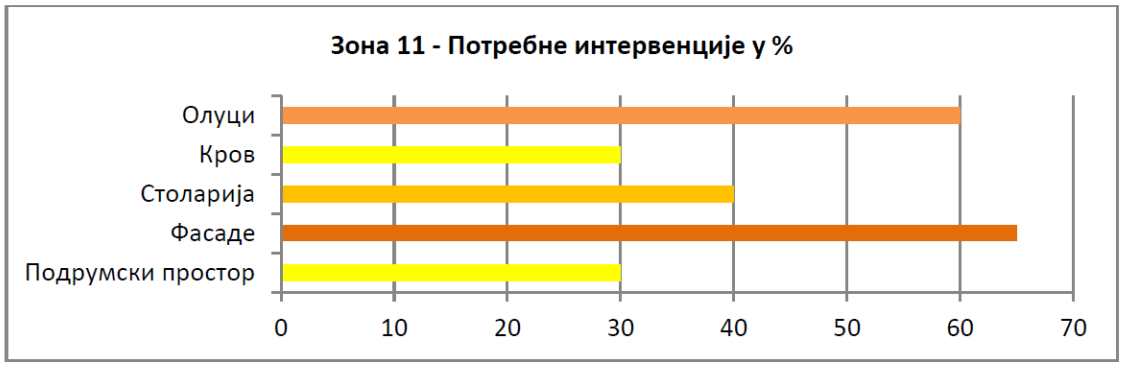

Графикон 13. Зона 12 – Слободно стојећа зграда на углу улица Светог Саве бр. 235-237 и Ратомира Атанацковића бр. 2-4 (у близини новог Гробља)

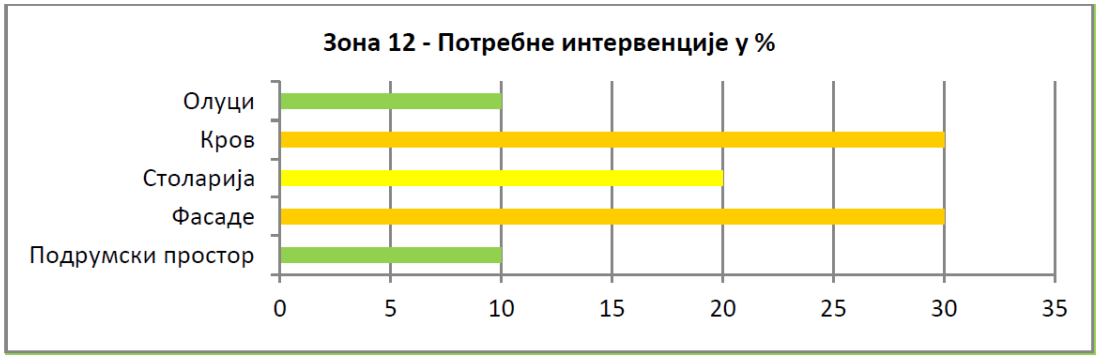

Колонија - зграде грађене у периоду од 1946. до 1960. године у масивном конструктивном систему; висине до 5 спрата; зидови су у већини случајева од опеке и бетона без термичке изолације; темељи од набијеног бетона; међуспратне таванице масивне конструкције од пуних армирано бетонских плоча; кровови су коси дрвених кровних конструкција покривени медитеран црепом; грејање у 90% случајева је на чврста горива; дрвена столарија доминира у 70% случајева; све зграде имај подрумски простор.

Графикон 14. Зона 13 – Слободностојеће зграде у улицама Браће Ивковића 30-36 и 7. Јула бр. 9-13 (између Старачког дома и зграде бившег Кутекса)

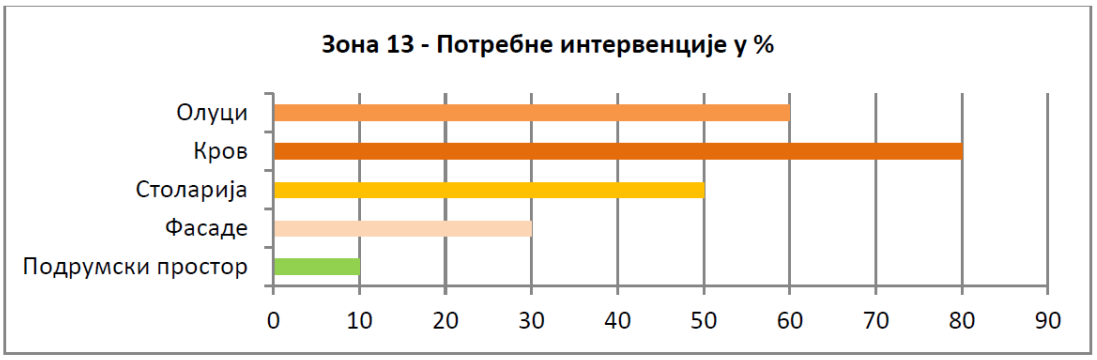

Раброво - зграда грађена у периоду од 1960. до 1970. године у масивном конструктивном систему; висине П+1; зидови су од опеке и бетона без термичке изолације; темељи од набијеног бетона; међуспратне таванице масивне конструкције од

пуних армирано бетонских плоча; кров је кос дрвене кровне конструкције покривен лимом; грејање је на чврста горива; дрвена столарија доминира у 60% случајева; зграда имају локале у приземљу.

Графикон 15. Зона 14 – Слободностојећа зграда у улици Трг Др. Зорана Ђинђића бр. 12-22 (центар)

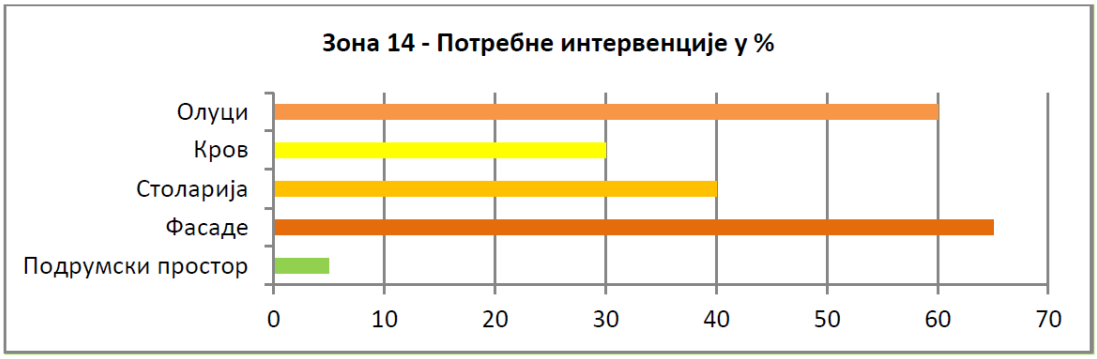

Смернице за развој: Потенцијалне нове вишепородичне зграде планирати као енергетски ефикасне или „пасивне зграде“ уз коришћење савремених система загревања типа прикључење на гасовод, соларни панели, топлотне пумпе, итд. Потенцијалне локације за изградњу одредити у сарадњи са сектором за урбанизам Општине Кучево.

У наредној табели приказани су подаци о становима на територији општине Кучево према подацима Завода за статистику Републике Србије.

Табела 1. База станова на територији општине Кучево

Број становника у ЈЛС	15516
Број домаћинстава у ЈЛС	5519
Број домаћинстава у градским насељима у ЈЛС	1459
Број домаћинстава у осталим насељима у ЈЛС	4060
Број станова у ЈЛС	9365
Број станова за стално становање у градским насељима у ЈЛС	2048
Број ненастањених станова за стално становање у градским насељима у ЈЛС	612
Број станова за стално становање у осталим насељима у ЈЛС	6562
Број ненастањених станова за стално становање у осталим насељима ЈЛС	2533
Број настањених станова за стално становање	5465
Просечан број лица настањених станова за стално становање	2,81
Број настањених станова за стално становање са једним домаћинством	5441
Број настањених станова за стално становање са два домаћинства	22
Број настањених станова за стално становање са три и више домаћинства	2
Број станова са површином мањом 15 m2 по лицу	776
Број станова са површином између 15-25 m2 по лицу	1602
Број станова са површином већом од 25 m2 по лицу	3087
Број станова без прикључка на јавни или месни водовод или хидрофор	1663
Број станова без прикључка на јавну канализацију или септичку јаму	1660
Број станова без прикључка на електро мрежу	514
Број станова без кухиње као помоћне просторије	97
Број станова без купатила као помоћне просторије	2652
Број станова без нужника као помоћне просторије	2385
Број станова од слабог материјала	1126
Број просторија настањених из нужде (подрумске или просторије које нису намењене за становање, вагони и др.)	26
Број станова у јавној својини	102
Број станова која користе домаћинства као закупци или подстанари	172

Извор: РЗС

Према подацима Службе за урбанизам у периоду од 2016. до 2021. године издато је укупно 1142 решења за озакоњење нелегално изграђених објеката на територији општине

Кучево. За период јануар-март 2022. године издато је укупно 50 решења за озакоњење нелегално изграђених објеката на територији општине Кучево.

Захтеви грађана упућени Општинском већу општине Кучево везано за стамбену подршку и побољшање услова становања односили су се највише на захтеве породица за нужним смештајем (у 2021. и 2022. години било је два захтева за смештај у згради Старе централе). Остали грађани су тражили било какав смештај за себе и своје породице. Поред тога било је захтева и за новчану помоћ за реновирање куће, купатила и осталих просторија. Овакви захтеви су најчешће одбијани због непостојања непокретности, која је погодна за становање, или због непостојања законског основа за исплату помоћи, или су упућивани Центру за социјални рад.

Захтеви стамбених заједница упућени Општинском већу општине Кучево односили су се највише на поправку крова, вертикала, фасаде и олука.

Корисници Центра за социјални рад за општину Кучево истом су се обраћали за следећу врсту помоћи, а која је од утицја за израду Стамбене стратегије општине Кучево: санација крова, доградња делова стамбеног објекта који би били будуће купатило и спаваће собе, унутрашња санација зидова због појаве влаге и буђи, замена столарије, прикључак на електричну мрежу, замена дотрајале електричне инсталације, изградња водоводне и канализационе мреже (увођење воде у саме стамбене објекте), проналазак стамбених јединица за лица чији су објекти у изузетно лошем стању и склони су урушавању, проналазак стамбених јединица за жртве насиља у породици.

На основу свега наведеног, мишљење Центра за социјални рад је да је неопходно определити додатна новчана средства, која би била усмерена на санацију стамбених објеката (санација крова, унутрашњости објекта, замена столарије и дотрајалих електричних инсталација), прикључке на електричну, водоводну и канализациону мрежу као и изградњу стамбених јединица, првенствено у Кучеву, које би служиле за хитно збрињавање жртава насиља у породици, као и за лица, која из објективних разлога, изненада остану без решеног стамбеног питања.

Удружење грађана „Ентузијасти Кучева“ у оквиру пројектних активности „Помоћ у кући“ који пружа подршку старијим лицима са територије наше општине обишло је 50 (педесет) старачких и самачких домаћинстава.

Укупан број корисника поделили су у групе:

1. прва група: корисници са примањима изнад просека (примања су од пензије домаће или иностране и имају најближе сроднике у земљи или у иностранству);
2. друга група: корисници без примања или са минималним примањима (пољопривредне или породичне пензије или додатак по основу социјалне заштите).

Од укупног броја у прву групу спада 36 домаћинстава, а у другу 14. У првој групи од 36 домаћинстава, 30 домаћинстава живе у објектима од тврдог материјала (цигла, блок) омалтерисане и солидне кровне конструкције, 6 домаћинстава живе у старијим објектима (1950+). Од 36 домаћинстава, 4 домаћинства имају неки облик енергетске ефикасности (углавном столарија) и два домаћинства имају котао на пелет. Загревање домаћинства је индивидуалним ложиштима, огрев су дрва. Домаћинства са бољом екомонском картом имају више објеката у домаћинству без елемената енергетске ефикасности и живе у мањем објекту у оквиру домаћинства (летња кухиња). Сами корисници услуге нису заинтересовани за побољшање енергетске ефикасности свог домаћинства и углавном пребацују ту одлуку на најближе сроднике.

Друга група корисника, њих 14 су углавном лошег економског стања. Објекти у којима живе су старије градње без иједног елемента енергетске ефикасности. Ложишта су индивидуална. Од укупног броја, 4 домаћинства спадају у групу социјалне потребе и живе у старим објектима изграђеним старим техникама и природним материјалима (тзв. блатара).

Општина Кучево је у претходном периоду решила стамбено питање и услове становања за избегла и расељена лица, те они неће бити предмет разматрања ове Стратегије.

Из Регионалног стамбеног програма у претходном периоду, финансиран је откуп 3 куће у којима живи 5 особа. Програм је реализован у сарадњи општине Кучево са Комесаријатом за избеглице и миграције Републике Србије и Јединицом за управљање пројектима у јавном сектору.

Из буџета Републике Србије у претходних неколико година откупљено је 6 кућа у којима живе 22 особе. Куће су откупљене средствима Комесаријата за избеглице и миграције Републике Србије и општине Кучево.

2021. године у Кучеву изграђена је Стамбена зграда са 6 станова за потребе социјалног становања у заштићеним условима у оквиру компоненте 1 А Потпројекта 9 Регионалног стамбеног програма – Стамбени програм у Републици Србији. У згради живи 9 особа, а програм је реализован у сарадњи општине Кучево са Комесаријатом за избеглице и миграције Реоублике Србије, Јединицом за управљање пројектима у јавном сектору и са Центром за социјални рад за општину Кучево.

SWOT анализа

На основу постојећег стања и стамбеног профила општине урађена је SWOT анализа.

Снаге	Слабости
-Закон о становању и одржавању зграда -План развоја општине Кучево за период од 2022. до 2030. године -Људски ресурси и институционални капацитети: Повереник за избеглице, Центар за социјални рад, Општинска управа -Искуство са програмима стамбене подршке за избегла и расељена лица -Професионлани управник -Постојање предузећа за одржавање кућа и зграда -Примери добре праксе скупштине станара -Подизање нивоа свести грађана о унапређењу енергетске ефикасности објеката	-Непостојање програма за спровођење стамбене подршке -Непостојање програма за решавање стамбеног питања за брачне и ванбрачне заједнице са децом и самохране родитеље -Непостојање програма за ефикасно управљање и одржавање постојећих зграда и кућа -Недовољан број Скупштинских одлука из области стамбене подршке и побољшања стамбених услова становања -Непостојање објеката за смештај лица по хитном поступку -Енергетска неефикаасност стамбених јединица -Непостојање техничке документације за

-Заинтересованост грађана за програме стамбене подршке и побољшање услова становања	извођење грађевинских радова на постојећим зградама -Недовољна заинтересованост власника станова да решавају проблеме у згради -Нерешени имовинско-правни односи стамбених јединица -Недостатак финансијских средстава за куповину станова и кућа -Дестимулативне адинстративне процедуре за изградњу и легализацију -Непоштовање законских обавеза закуподаваца у погледу обавезе закључивања уговора о закупу -Недовољно развијени капацитети у Општинској управи за реализацију Стамбене стратегије
Могућности	Претње
-Сеоска домаћинства која се продају -Фондови министарстава Републике Србије и других донатора за стамбену подршку, енергетску ефикасност, куповину сеоске куће са окућницом, куповину или изградњу куће за младе брачне парове, породице са децом, самохране родитеље	-COVID 19 -Светска економска криза -Смањење средстава у општинском буџету -Промене у структури власти -Виша сила -Промене законских прописа

Визија

Општина Кучево – Место у коме становници свих категорија имају подршку од стране локалне самоуправе за решавање стамбеног питања и побољшање услова становања у постојећим стамбеним објектима.

Општи циљ, специфични циљеви, мере и активности

Општи циљ - Решавање стамбеног питања и побољшање услова становања за што већи број грађана општине Кучево.

Специфични циљ 1: Допринос решавању стамбеног питања за становнике општине Кучево

Мера: Давање у закуп станова у јавној својини

Активности:

Доношење Скупштинске Одлуке

Припрема и објављивање јавног позива

Избор корисника и реализација програма

Специфични циљ 2: Допринос решавању стамбеног питања за брачне и ванбрачне заједнице са децом и самохране родитеље

Мера: Суфинансирање куповине стана или куће или суфинансирање изградње куће за брачне и ванбрачне заједнице са децом и самохране родитеље

Активности:

Доношење Скупштинске Одлуке

Припрема и усвајање програма

Припрема и објављивање јавног позива

Избор корисника и реализација програма

Специфични циљ 3: Унапређење услова за реализацију програма стамбене подршке

Мера 1: Субвенционисање закупнине стана у приватној својини

Активности:

Припрема и усвајање програма

Припрема и објављивање јавног позива

Избор корисника и реализација програма

Мера 2: Унапређење услова становања као вид стамбене подршке

Активности:

Припрема и усвајање програма

Припрема и објављивање јавног позива

Избор корисника и реализација програма

Мера 3: Помоћ за озакоњење стана или породичне куће као вид стамбене подршке

Активности:

Припрема и усвајање програма

Припрема и објављивање јавног позива

Избор корисника и реализација програма

Мера 4: Стамбено збрињавање као вид стамбене подршке

Активности:

Избор локације за изградњу

Спровођење јавне набавке за израду пројектно – техничке документације

Израда пројектно-техничке документације

Издавање потребних дозвола

Спровођење јавне набавке за постављање инфраструктуре

Постављање инфраструктуре

Спровођење јавне набавке за изградњу монтажно-префабрикованих, енергетски ефикасних објеката типа куће у низу или слободностојећих зграда

Изградња монтажно-префабрикованих, енергетски ефикасних објеката типа куће у низу или слободностојећих зграда

Опремање објеката

Доношење Скупштинске Одлуке

Стамбено збрињавање лица из члана 89. став 1. Закона о становању и одржавања зграда

Специфични циљ 4: Унапређење услова за ефикасно управљање и одржавање постојећих зграда и кућа

Мера 1: Суфинансирање активности на инвестиционом одржавању и унапређењу својстава зграда

Активности:

Доношење Скупштинске Одлуке

Припрема и усвајање програма

Припрема и објављивање јавног позива

Избор корисника и реализација програма

Мера 2: Суфинансирање мера енергетске санације породичних кућа и станова

Активности:

Припрема и објављивање јавног позива за извођаче радова

Припрема и објављивање јавног позива за кориснике

Избор корисника и реализација програма

28

Механизми за спровођење мера локалне стамбене стратегије и институционални оквир за праћење спровођења, вредновање учинка и извештавање

Акциони план за спровођење Стамбене стратегије припремаће се за сваку годину посебно у складу са опредељеним средствима у буџету општине. После спроведене јавне расправе, акциони план ће усвајати Скупштина општине Кучево. Акциони план ће припремати Одељење за локални економски развој у сарадњи са Председником општине, Начелником општинске управе и лицем задуженим за стамбено – комуналне послове. За праћење реализације акционог плана биће задужено Одељење за локални економски развој, Стамбена комисија, лице задужено за стамбено – комуналне послове и Центар за социјални рад у зависности од тога које ће се мере финансирати у години за коју је акциони план израђен. Одељење за локални економски развој ће у сарадњи са Стамбеном комисијом, лицем задуженим за стамбено – комуналне послове и Центром за социјални рад на крају сваке године подносити Извештај о реализацији Акционог плана Скупштини општини Кучево на усвајање.

Информације о резултатима спроведених консултација

Чланови радне групе за израду Стамбене стратегије запослени у Одељењу за локални економски развој и у Одељењу за имовинско – правне послове, урбанизам и привреду су радили на теренском утврђивању стања, односно обишли су све зграде у Кучеву и утврдили шта је потребно и у којој мери урадити од грађевинских радова. Такође су урадили опис насељених места на територији општине у погледу типологије становања.

Члан радне групе за израду Стамбене стратегије запослен у Центру за социјални рад је урадио анализу потреба њихових корисника, односно лица који долазе у у ту установу и подносе захтеве за помоћ у виду стамбене подршке за период од 2019-2022. године.

Лице запослено у служби Општинског већа општине Кучево урадило је анализу потреба физичких лица и стамбених заједница на основу захтева поднетих Општинском већу општине Кучево, а везано за стамбену подршку за период од 2019-2022. године;

Повереник за избегла и расељена лица је урадио анализу шта је све урађено до сада за избегља и расељењна лица са територије општине Кучево у погледу стамбеног збрињавања и стамбене подршке.

Члан радне групе из невладиног сектора урадио је анализу стања старијих лица у погледу стамбене подршке на основу искуства у пружању услуге Помоћ у кући за старија лица.

Сви горе наведени прикупљени подаци детаљно су описани у одељку Постојеће стање и стамбени профил општине Кучево.

АКЦИОНИ ПЛАН ЗА СПРОВОЂЕЊЕ СТАМБЕНЕ СТРАТЕГИЈЕ ОПШТИНЕ КУЧЕВО ЗА 2022. ГОДИНУ

Специфични циљ 3: Унапређење услова за реализацију програма стамбене подршке						
Мере	**Активности**	**Носиоци**	**Временски оквир**	**Износ потребних средстава**	**Извор финансирања**	**Индикатор**
Унапређење услова становања као вид стамбене подршке	Припрема и усвајање програма	ЈЛС	мај 2022.	2.000.000,00 РСД	Буџет општине	Број корисника програма (планирано 5)
	Припрема и објављивање јавног позива	ЈЛС	јун 2022.			
	Избор корисника и реализација програма	ЈЛС, Добављач, Корисници	јул 2022. - новембар 2023.			
Специфични циљ 4: Унапређење услова за ефикасно управљање и одржавање постојећих зграда и кућа						
Мере	**Активности**	**Носиоци**	**Временски оквир**	**Износ потребних средстава**	**Извор финансирања**	**Индикатор**
Суфинансирање активности на инвестиционом одржавању и унапређењу својстава зграда	Реализација програма из претходне године	ЈЛС, Извођач радова, Корисници	јун 2022. - децембар 2022.	2.000.000,00 РСД	Буџет општине, учешће корисника	Број корисника програма (планирано 2 стамбене заједнице)
Суфинансирање мера енергетске санације породичних кућа и станова	Припрема и објављивање јавног позива за извођаче радова	ЈЛС	мај 2022.	2.000.000,00 РСД Буџет РС, 2.000.000,00 РСД Буџет општине	Буџет РС, Буџет општине, учешће корисника	Број корисника програма (планирано 15)
	Припрема и објављивање јавног позива за кориснике	ЈЛС	јул 2022.			
	Избор корисника и реализација програма	ЈЛС	август 2022. - децембар 2022.			

[4] СКУПШТИНА ОПШТИНЕ КУЧЕВО

На основу члана 136. став 1. и члана 121. Закона о становању и одржавању зграда („Службени гласник РС“, бр. 104/16) члана 20.став 1.тачка 6. Закона о локалној самуправи („Службени гласник РС“, бр. 129/07,83/14-др.закони) и члана 40. Статута општине Кучево („Службени гласник општине Кучево“, бр. 1/19)

Скупштина општине Кучево на седници одржаној дана 27.05.2022. године донела је:

О Д Л У К У
О ПРУЖАЊУ СТАМБЕНЕ ПОДРШКЕ НА ТЕРИТОРИЈИ ОПШТИНЕ КУЧЕВО

Члан 1.

Овом Одлуком уређује се: појам стамбене подршке и основни принципи,корисници,услови остваривања стамбене подршке,видови,поступак доделе стамбене подршке,документи политике,финансирања стамбене подршке,надзор над применом одредаба ове Одлуке и друга питања од значаја за стамбену политику Општине Кучево.

СТАМБЕНА ПОДРШКА

1.Појам стамбене подршке и основни принципи

Члан 2.

Стамбена подршка је сваки облик помоћи за становање лицу које из социјалних,економских и других разлога не може сопственим средствима да реши стамбену потребу по тржишним условима за себе и своје породично домаћинство.

Стамбена подршка остварује се кроз програме који се дефинишу у складу са следећим принципима:

-рационалност,усмислу да се стамбена подршка пружа од нивоа који може обезбедити сам корисник до нивоа задовољења његове стамбене потребе,односно да се са што мање средстава постигну што бољи ефекти по крајњег корисника;

-правичност, у смислу доделе помоћи сразмерно социјалној угрожености, односно да обим стамбене подршке буде већи за корисника који је у тежој стамбеној и совијалној итуацији,а у случају особа са инвалидитетом пропорционално и степену инвалидитета;

-финансијске одживотсти, у смислу да се кроз програм стамбене подршке уложена средства у највећој могућој мери врате како би се могла користити за будуће програме стамбене подршке;

-социјалне одрживости,у смислу обрзбеђивања одговарајућих мера социјалне заштите тако да плаћање свих трошкова становања не угорзи егзистенцију корисника;

-транспарентности токова средстава у програму стамбене подршке,у смислу јасно приказаних извора финансирања и услова повраћаја средстава по извоерима финансирања, као и приказ свих субвенција и олакшица;

-просторно-урбанистичке адекватности, у смислу близине стамбених зграда и породичних кућа из Програма стамбене подршке постојећим стамбеним зградама, као и другим компактибилним наменама,саобраћајне доступности,доступности објектима јавних намена (школе,дечије установе,здравствене установе и сл).

2.Корисници и услови остваривања стамбене подршке

Корисници стамбене подршке

Члан 3.

Лице које је држављанин Републике србије а које је без стана,односно одговарајућег стана у смислу ове одлуке и које не може сопственим средствима да реши стамбену потребу по тржишним условима за себе и своје породично домаћинство,може бити корисник стамбене подршке.

Лице без стана је лице које нема у својину стан,односно поподичну кућу на територији републике србије и бивших република СФРЈ.

Лице без одговарајућег стана је лице које има у својину један стан или породичну кућу која не задовољава најмање један од услова прописаних овом Одлуком.

Категорије корисника стамбене подршке према којима се дефинишу програми стамбене подршке су нарочито:

-бескућник;

-привремени бескућник, односно лице које је остало без стана или су му значајно нарушени услови становања услед констуктивне нестабилности објекта,услед елементарне или друге непогоде, а који нема довољно средстава да самостално реши стамбену потребу;

-жртва породичног насиља без стан или одговарајућег стана,које нема довољно средстава да самостално реши своје стамбено питање;

-лице без стана које је корисник права на новчану социјалну помоћ у смислу закона који регулише социјалну заштиту;

-лице без стана,односно без одговарајућег стана које има својство бораца 1 категорије,као и корисник права из области борачко-инвалидске заштите и заштите цивилних инвалида рата;

-лице без стана,односно без одговарајућег стана која је особа са инвалидитетом;

-лице без стана, односно без одговарајућег стана, које наме довољно средстава да обезбеди стан на тржишту за себе или своје породично домаћинство, односно да унапреди услове становања;

-лице са занимањем које је недостајуће занимање од интереса ЈЛС;

У поступку утврђивања чињенице да ли је лице без стана поред других потребних докумената доставља се и изјава да подносилац захтева за стамбену подршку као и чланови његовог домаћинства немају у својини стан на територији републике Србије или бивших република СФРЈ.

Изјава се даје под кривичном и материјалном одговорношћу и оверава сагласно закону којим се регулише овера порписа.

3.Одговарајући стан

Члан 4.

Одговарајући стан у смислу ове одлуке је стан који испуњава услове према критеријумима просторних услова,опремљеност стана основним инсталацијама,конструктивне сигурности и безбедности као и заштите од спољних климатских утицаја и задовољења основних хигијенских услова становања.

Члан 5.

Према критеријуму просторних услова у зависности од броја чланова породичног домаћинства одговарајући стан је:

-за једночлано домаћинство-гарсоњера или једнособан станм нето корисне површине од 22м2 до 30м2;

-за двочлано домаћинство-једнособан,деноипособан или двособан стан,нето корисне површине од 30м2 до 48м2;

-за трочлано домаћинство: једноипособан,двособан или двоипособан стан,нето корисне површине од 40м2 до 56м2,

-за четворочано домаћинство-двособан,двоипособан или трособан стан, нето корисне површине од 50м2 до 64м2,

-за петочлано домаћинство-двоипособан,трособан или троипособан стан,нето корисне површине од 56м2 до 77м2;

За шесточлано и веће домаћинство-трособан,троипособан или четворособан стан, нето корисне површине од 64м2 до 86м2;

Да би лице остварило право на стамбену подршку у односну на горе анведени критеријум просторних услова стана,једини стан који имау својини,у зависности од броја чланова породичног домаћинства,мора бити мање површине од минимума површина наведени у овом члану.

Стамбена подршка у смислу обезбеђења одговарајућег стана према критеријуму просторних услова стана може се дати највише до максимума површина наведених у ставу 1. овог члана.

Члан 6.

Према критеријуму опремљености стана основним инсталацијама,одговарајући стан је стан опремљен основним водоводним,електричним и санитарним инсталацијама,а којима се обезбеђује снабдевање водом за пиће,електричном енергијом и одвођењем отпадних вода.

Члан 7.

Према критеријуму конструктивне сигурности и безбедности,одговарајући стан је стан који не представља опасност по живот и здравље људи,односно није склон паду и нису му угрожени констуктивни елементи у смислу закона којим се уређује изградња објеката.

Члан 8.

Према критеријумима заштите од спољних климатских утицаја и задовољења основних хигијенских услова становања, одговарајући стан је стан који је заштићен од хладноће,кише,ветра и других неповољних климатских утицаја, као и који је снабдевен дотоком природне светлости и заштићен од влаге.

Члан 9.

У погледу корисника стамбене подршке из члана 3. став 4. алинеја 5.и 6. Као и у случају корисника чији је члан домаћинства особа са инвалидитетом,одговарајући стан треба да испуњава услове у огледу критеријма приступачности стана с обзиром на врсту и степен инвалидности.

4.Границе прихода као услов за остваривање права на стамбену подршку

Члан 10.

У зависности од врсте стамбене подршке, право на решавање стамбене потребе има једночлано домаћинство чији максималан приход не прелази износ од:

-0.5 просечне зараде без пореза и доприноса у општини Кучево за унапређење услова становања и помоћ за озакоњење стана или породичне куће;

-1.2 просечне зараде без пореза и доприноса у општини Кучево за непрофитини закуп или доделу стана или породичне куће;

-1.5 просечне зараде без пореза и доприноса у општини Кучево, за непрофитну куповину

-0,7 просечне зараде без пореза и доприноса у општини Кучево ради унапређења енергетских својства стана

Члан 11.

Максимални приход за вишечлана домаћинства, као услов за остваривање права на стамбену подршку обрачунава се множењем максималног прихода једночланог домаћинства за одговарајућу врсту стамбене подршке са кеофицијентом (К) који се израчунава према формули К=1+Ох0,7+Дх0,5 где је:

1-лице које остварује право на стамбену подршку;

О-број чланова домаћинства преко 14 година;

Д-број деце старости до 14 година,

Приликом утврђивања максималних прихода породичног домаћинства особама са инвалидитетом коефицијент се увећава за додатних 0,5.

Члан 12.

Под приходима из члана 11. став 1. подразумевају се:

-приходи и примања која се остварују у месечним износима и то зарада,односно плата,накнада зараде,односно накнада плате,уговори о делу,пензија;

-приходи од регистрованог пољопривредног домаћинства;

-приходи по основу обављања регистроване предузетничке делатности;

-приходи у виду добити или дивиденди кроз чланство у привредном друштву;

-други приходи у складу са законом;

Под приходима се не сматрају примања остварени по основу инвалидитета.

Приликом утврђивања граница прихода као услов за остваривање права на стамбену подршку узима се просечан месечни приход породичног домаћинства остварен у периоду од 6 месеци који предходе месецу у коме је расписан јавни позив за доделу стамбене подршке.

5.Видови стамбене подршке

Члан 13.

Стамбена подршка се остварује кроз:

-закуп стана

-куповину и други начин стицања права својине над станом или породичном кућом

-унапређење услова становања,

-помоћ за озакоњење стана или породичне куће

-стамбено збрињавање

Закуп стана као вид стамбене подршке

Члан 14.

Стамбена подршка кроз закуп стана представља:

-давање стана у јавној својини у закуп под условима непрофитног закупа (у даљем тексту: непрофитни закуп)

-субвенционисање закупнине стана у било ком облику својине

Закуп стана по условима непрфитног закупа

Члан 15.

Закуп стана по условима непрофитног закупа представља давање у закуп стана у јавној својини за чије коришћење закупац плаћа непрофитну закупнину, под условима и на начин који је утврђен уговором о непрфитном закупу, а у складу са одредбама ове одлуке.

Уговор о непрофитном закупу закључује се у писаној форми и обавезно садржи висину утврђене непрофитне закупнине.

Уговор се закључује највише на 5 (пет) година и на писани захтев закупца закуп се може обнављати са истим роковима и под истим условима, осим уколико:

-закупац или члан његовог породичног домаћинства реши стамбену потребу на други начин;

-да се приходи домаћинства повећају изнад највећих прихода утврђених у члану 10. И 11.ове одлуке за непрофитни закуп.

У случају да се приходи домаћинства повећају изнад највећих прихода утврђених у члану 10. и 11. ове одлуке за непрофитни закуп, закуподавац може закупцу продужити уговор о закупу стана под условом да му закупнину обрачунава множењем коефицијента 0,00242 са утврђеном пореском основицом за плаћање пореза на имовину за стан који је предмет закупа.

Захтев из става 3.овог члана се подноси стамбеној комисији општине Кучево најкасније 30 дана пре истека уговорног рока,уз који се достављају докази да није дошло до промене статуса закупца и чланова његовог породичног домаћинства на основу којег је остварено право на непрофитни закуп.

Закупац је дужан да у року од 30 дана од дана промене било које од околности на основу којих је остварено право на непрофитни закуп (промена броја чланова породичног домаћинства,промена прихода и сл.) закуподавцу достави обавештење о томе.

У случају да закупац престане да испуњава обавезе предвиђене уговором о непрофитном закуп, надлежни орган ЈЛС раскинуће уговор који је закључен са тим закупцем.

У случају раскида Угвора рок за исељење из стана не може бити краћи од 90 дана.

Члан 16.

Непрофитну закупнину чине трошкови одржавања стана и заједничких делова зграде, трошкови управљања згадом и амортизација стана.непрофитну закупнину чине и трошкови прибављања и изградње објекта у коме се стан налази,однсоно средства уложених у стан и припадајуће заједничке делове,као и земљиште на коме је изграђен објекат.

Непрофитна закупнина се обрачунава на годишњем ниоу у односу на вредност стана на дана 31.децембар године која предходи години обрачуна закупнине,утврђене у кладу са законом и другим прописом који уређује порез на имовину за лица која не воде пословне књиге.

Изузетно елементи обрачуна непрофитне закупнине станова изграђених неповратном (донаторском) или повратим финансијским средствима која су делимично субвенционисана,намењених одређеним категоријама становништва,могу бити смањени за део средстава обезбеђених кроз донацију или субвенцију.

Министар надлежан за послове становања прописује јединствену метологију обрачуна непрофитне закупнине.

6.Субвенционисање закупнине стана у било ком облику

Члан 17.

Субвенционисање закупнине стана у било ком облику својине представља вид стамбене подршке учешћем у плаћању закупнине или непрофитне закупнине за закуп стана,највише до површине предвиђење овом одлуком.

Услов да би се остварила субвенција на закуп стана у приватној својини је да закупнина не прелази највиши износ непрофитне закупнине обрачунате према методологији из члана 16.став 4. ове одлуке.

У случају из става 2.овог члана начин плаћања закупнине регулише се уговором између надлежно органа ЈЛС и лица које користи овај вид стамбене подршке.

За одобрени износ стамбеног додатка закуподавац стана смањује износ закупнине закупцу и тај износ се рефундира из буџета јединице локалне самоуправе.

Ближи услови и поступак одобравања стамбеног додатка утврђују се одлуком Општинског већа општине Кучево.

По истеку времена за које је одобрен стамбени додатак,закупац може поново поднети молбу уколико испуњава услове.

7.Куповина и други начин стицања права својине над станом или породичном кућом као вид стамбене подршке

Члан 18.

Корисницу стамбене подршке из ове одлуке могу на начин и под условима предвиђеним овом Одлуком стећи право својине над станом или породичном кућом кроз вид стамбене подршке којим се омогућава куповина стана или породичне куће по непрофитним условима или доделом стана или породичне куће.

Породична кућа над којом се стиче својина треба да испуни услове према којима се дефинише стан сагласно овој одлуци.

Купопродајна цена стана или породичне куће

Члан 19.

Купопродајна цена стана или породичне куће утврђује се на основу цене изградње,односно прибављања стана или породичне куће,по метру квадратном(м2) нето корисне површине,урачунавањем свих финансијских и нефинансијских учешћа у изградњи,односно прбавању стана или породичне куће.

За станове или породичне куће за које се не може утврдити купопродајна цена у складу са ставом 1. овог члана цена се одређује у висини тржишне вредност стана коју је утврдила Пореска управа,на начин како се утврђује основица за пренос апсолутних права у период укоји предходи периоду закључења уговора не дужем од годину дана,коју ЈЛС може умањити за 1,5% за сваку годину старости стана, а највише 30%.

Услови куповине стана или породичне куће

Члан 20.

Стан се купује по цени из члана 19. Ове одлуке једнократном исплатом или на рате,у складу са одговарајућим условима програма стамбене подршке.

У случају да у току отплате купопродајне цене купац стана не плати три узастопне доспеле рате, односно укупно четири рате од закључења Уговора, уговор се раскида,а купац стиче у сусвојину са уделом који је сразмеран уделу исплаћеног дела купопродајне цене стана.

У случају из става 2. овог члана корисник стамбене подршке наставља да користи стан у својству закупца дела стана на којем је стекао својину, о чему се закључује Уговор о закупу.

8.Додела стана или породичне куће

Члан 21.

Додела стана или породичне куће је стамбена подршка којом корисник стамбене подршке без накнаде стиче својину на стану или породичној кући са једним станом, чија вредност не може бити већа од 50% просечне тржишне вредности стана на републичком нивоу за стан који је одговарајући за домаћинство којем се одобрава овај вид стамбене подршке.

Поред лица без стана овај вид стамбене подршке могуће је доделити и лицу без одговарајућег стана у смислу ове одлуке, уколико то лице своју непокретност која не испуњава услове за одговарајући стан пренесе у јавну својину.

Ограничење права на отуђење стана

Члан 22.

Стан или породична кућа стечена куповином под непрофитним условима не може се отуђити пре истека рока од 5 (пет) година од дана коначне исплате купопродајне цене.

Стан или породична кућа стечена доделом не може се отуђити пре истека рока од десет година од дана стиања права својине над том непокретношћу.

О забрани отуђења стана или поросичне куће из ставо 1. и 2. Овог члана врши се упис забележбе у теретни лист непокретности која води регистар непокртности.

9.Унапређење услова становања као вид стамбене подршке

Члан 23.

Лице без одговарајућег стана у смислу ове одлуке може остварити право на стамбену подршку за унапређење услова становања доделом грађевинског материјала и/или стручне подршке за санацију,адаптацију,реконструкцију или доградњу стана, односно породичне куће,уколико његови приходи не прелазе границе прихода дефинисане овом одлуком.

Изузетно од става 1. овог члана, право на стамбену подршку за унапређење енергетских својства стана односно породичне куће, може остварити и лице чији приходи не прелазе границе прихода из члана 10. став 1. алинеја 4.ове Одлуке.

Изузетно од става 1.овог члана,корисник овог вида стамбене подршке може бити и власник стана или породичне куће,без обзира на висину прихода,уколико део стамбеног простора изда у закуп лицу које остварује право на стамбену подршку закупа стана у складу са овом одлуком.

10.Помоћ за озакоњење стана или породичне куће као вид стамбене подршке

Члан 24.

Лице чији максимални приход, рачунајући и приход чланова његовог домаћинства, не прелази границе утврђене овом одлуком, а које станује у стану,односно породичној кући на земљишту у његовој својини изграђеној супротно закону којим се уређује изградња објеката,може остварити помоћ за израду техничке и геодетске документације за озакоњење стана односно породичне куће.

Лице из става 1.овог члана не може остварити помоћ за озакоњење стана,односно породичне куће,уколико он или члан његовог породичног домаћинства поседује у својину другу непокретнсот чијом просајом може остварити приход у просечној вредности одговарајућег стана из члана 4.и 5. ове Одлуке на територији локалне самоуправе у којој станује.

Помоћ из става 1. овог члана може остварити лице које задовољава услове из става 1. и 2. овог члана, а које станује у породичној кући изграђеној на земљишту у својни другог лица,уколико предходно са власником земљишта на одговарајући начин регулише статус на земљишту неопходан за озакоњење његове породичне куће.

Лице из става 1. и 3. овог члана може у поступку озакоњења породичне куће да оствари право на стамбену подршку кроз ослобађања од плаћања таксе за озакоњење уколико:

-је самац старији од 60 година

-живи у двочланом домаћинству чија оба члана имају преко 60 година

-је самохрани родитељ са децом млађом од 18 година

-домаћинство има члана који је особа са инвалидитетом,односно члана домаћинства који је трајно радно непособан

-живи у домаћинству у коме ниједан члан није запослен

11.Стамбено збрињавање као вид стамбене подршке

Члан 25.

Стамбено збрињавање представља привремени смештај лица из члана 3.ове Одлуке а нарочито:

-бескућник;

-лица чија је кућа или стан уништена или оштећена услед елементарне или другенепогоде;

-лице чијем је стану или кући услед дотрајалости или већег оштећења угожена стабилност тако да представља непосредну опасност по живот и здравље људи, за суседне објекте и безбедност за саобраћај и које из ових разлога остварује право на нужни смештај у складу са законом

-лице које је као жртва породичног насиља напустило своје породично домаћинство и нема средстава да самостално реши своју стамбену потребу;

Стамбено збрињавање врши се по хитном поступку,без спровођења поступка за доделу стамбене подршке прописаног овом одлуком.

12.Поступак доделе стамбене подршке

Члан 26.

Поступак доделе стамбене подршке спроводи Стамбена Комисија.

Члан 27.

Поступак доделе стамбене подршке лицима која имају пребивалиште на територији општине Кучево, која спроводи програм стамбене подршке,покреће се на основу јавног позива који се објављује на званичној интернет страни општине Кучево.

ДОКУМЕНТА И СРЕДСТВА ЗА ОСТВАРИВАЊЕ СТАМБЕНЕ ПОДРШКЕ

13.Документа стамбене подршке

Локална стамбена стратегија

Члан 28.

Ради остваривања јавног интереса у области становања и сповођења циљев и мера утврђених националном Стратегијом и Акционим планом,општина Кучево доноси Локалну стамбену стратегију и Акциони план за њено сповођење.

Локална стамбена стратегија спроводи се кроз програме и пројекте стамбене подршке, као и друге стамбене програме и пројекте којима се остварују циљеви и мере стамбене политике општине Кучево.

Локална стамбена стратегија општине Кучево објављује се на интернет страни и акциони план одмах по њиховом доношењу.

Финансирање стамбене подршке

Члан 29.

Општина Кучево обезбеђује средства за финансирање стамбене подршке у свом буџету.

Осим буџета јединице локалне самоуправе извори средстава за финансирање програма стамбене подршке, могу бити и:

-трансфери оддругих нивоа власти

-донације

-фондови ЕУ и други међународни фондови

-комерцијални кредити

-добровољни трансфери од физичких и правних лица

-по основу уговарања енергетских услуга

-друга средства у складу са законом

14.Коришћења средстава за финансирање стамбене подршке

Члан 30.

Средства за финансирање стамбене подршке користе се за припрему и реализацију програма стамбене подршке и одговарајућих стамбених пројеката, као и других активности у складу са одредбама ове одлуке,локалном стамбеном стратегијом и локалним акционим плановима.

Средстава за финансирање стамбене подршке сматрају се и олакшице чијом применом се смањују трошкови становања корисника стамбене подршке,а које се примењују у складу са овом одлуком или одобреним програмом.

14.Надлежност

Члан 31.

Јединица локалне самоуправе:

-доноси Локалну стамбену стратегију

-реализује стамбене пројекте у складу са Програмом стамбене подршке, као и другим програмима које доноси Влада РС у циљу остваривања стамбене политике;

-реализује стамбене пројекте и друге мере и активности у складу са локалном стамбеном стратегијом и акционим планом;

-планира буџетска средства за спровођење локалне стамбене стратегије и стамбених пројеката

-доноси акт о начину располагања становима у јавној својини који се додељују као вид стамбене подршке у складу са овом Одлуком и статутом Општине Кучево,

-помаже реализацији енергетских услуга у стамбеном сектору;

ПРЕЛАЗНЕ И ЗАВРШНЕ ОДРЕДБЕ

Члан 32.

Корисници односно закупци станова у јавној својини општине Кучево који не могу да докажу правни онов коришћења истих, иако у њима живе дужи временски период (најмање 10 година), а да при том немају (они или чланови њихових породичних домаћинстава) у својину на територији РС усељив стан,односно породичну кућу,биће позвани да закључе нови уговор о закупу сагласно одредбама ове одлуке.

Приликом закључивања новог уговора ова лицу су дужна да прибаве доказ о чињеници да у предметном стану живе најмање 10 година (пријава пребивалишта,доказ о уредно измиреним рачунима,доказ о уплати пореза на имовину и сл.)

Уколико корисници станова из предходног става,одбију да закључе нови Уговор општина Кучево покренуће поступак њиховог исељења,због коришћења стана без правног основа.

О спровођењу овог члана стараће се Стамбена Комисија општине Кучево.

Члан 33.

О сповођењу ове одлуке стараће се Одељење за имовинско-правне послове,урбанизам и привреду као и Одељење за локални економски развој Општинске управе општине Кучево као и Стамбена Комисија општине Кучево..

Члан 34.

Ова одлука ступа на снагу 8.(осмог) дана од дана објављивања у Службеном гласнику општине Кучево.

О б р а з л о ж е њ е

Правни основ за доношење ове одлуке је Закон о становању и одржавању зграда којим се прописује и регулише питање стамбене подршке и основних принципа исте.

Горе наведеним Законом дефинисани су видови стамбене подршке, корисници исте,услови за остваривање као и надлежност Јединице локалне самоуправе за доношење аката из ове области.

Овом одлуком која је израђена у складу са законом, стамбена подршка спушта се на ниво јединице локалне самоуправе, као један од општих аката који је СО у обавези да донесе, како би се поједини видови подршке реализовали у текућој години.

Стамбеном стратегијом чија израда је у току дефинисаће се циљне групе корисника стамбене подршке, према којима ће се и усмерити одговарајући стамбени пројекти и програми као

вид подршке грађанима на територији општине Кучево који немају довољно средстава да обезбеде одговарајући стан и услове живота за себе и своје породично домаћинство,

Ова одлука представља општи правни акт за реализацију како стамбене стратегије тако и програма и пројеката који ће бити предвиђени стамбеном стратегијом.

Број: I-06-1-67/2022
У Кучеву 27.05.2022.

СКУПШТИНА ОПШТИНЕ КУЧЕВО

СЕКРЕТАР СКУПШТИНЕ
Драган Милорадовић, с.р.

ПРЕДСЕДНИК СО КУЧЕВО
Бранко М. Кецман, с.р.

[5] СКУПШТИНА ОПШТИНЕ КУЧЕВО

На основу члан 121. Закона о становању и одржавању зграда (“Службени гласник РС“, бр. 104/2016 9 9/2020-др.закони) и члана 40. Статута општине Кучево („Службени гласник РС“, бр, 1/19)

Скупштина општине Кучево на седници одржаној дана 27.05.2022. године донела је:

ОДЛУКУ
О УСВАЈАЊУ
ПРОГРАМА СТАМБЕНЕ ПОДРШКЕ ЗА УНАПРЕЂЕЊЕ УСЛОВА СТАНОВАЊА

Члан 1.

Усваја се Програм стамбене подршке за унапређење услова становања у погледу доделе грађевинског материјала ради побољшања услова становања за санацију, адаптацију, реконструкцију стана или породичне куће, лицима без одговарајућег стана, која имају пребивалиште на територији општине Кучево.

Члан 2.

Саставни део ове одлуке је Програм стамбене подршке за унапређење услова становања у виду доделе грађевинског материјала.

Члан 3.

Одлука ступа на снагу даном доношења и има се објавити у Службеном гласнику Општине КУчево.

П Р О Г Р А М
стамбене подршке за унапређење услова становања доделом грађевинског материјала

Правни основ

Правни основ за доношење овог Програма јесте члан 102. Закона о становању и одржавању зграда којим је прописано да

Истим чланом прописнао је да јединица локалне самоуправе обезбеђује средства за унапређење услова становања.

Овим програмом ближе се одређују средства за давање стамбене подршке,корисници,услови под којима се стамбена подршка додељује и мере за спровођење програма.

Средства за реализацију програма

Одлуком о буџету ЈЛС за 2022. годину у оквиру функционалне класификације 610-Стамбени развој,програмске класификације 1101-0004-Програмска активност 0004-стамбена подршка,на позицији-63 472-планирана су средства за стамбену подршку за унапређење услова становања доделом грађевинског материјала за санацију, адаптацију, реконструкцију стана односно породичне куће, у укупном износу од 2.000.000,00 динара.

Корисници програма

Корисници овог вида стамбрене подршке јесу лица:

1.која су држављани Републике Србије

2.која имају пребивалиште на територији општине Кучево у период у који не може бити краћи од 5 година пре подношења захтева

3.која не могу својим средствима да реше стамбену потребу за себе и своје породично домаћинство

4.чији укупни месечни приходи не прелазе границе месечних прихода и то:

-уколико корисник програма живи сам у домаћинству износ од 0.5 просечне месечне зараде без пореза и доприноса у Општини Кучево

-уколико живи у вишечланом домаћинству, рачунајући и приходе његових чланова домаћинства, не прелазе износ који се обрачунава множењем производа од 0.5-просечне месечне зараде без пореза и доприноса у ЈЛС и коефицијента (К) који се израчунава према формули К=1+Ох0,7+Дх0,5 где је:

1-лице које остварује право на стамбену подршку;

О-број чланова домаћинства преко 14 година;

Д-број деце старости до 14 година,

Приликом утврђивања максималних прихода породичног домаћинства особама са инвалидитетом коефицијент се увећава за додатних 0,5.

Под приходима се подразумева просечни месечни приход породичног домаћинства подносиоца захтева остварен у периоду од 6 месеци који предходе месецу у коме је расписан јавни позив.

Под приходима се сматрају:

-приходи и примања која се остварују у месечним износима и то зарада,односно плата,накнада зараде,односно накнада плате,уговори о делу,пензија;

-приходи од регистрованог пољопривредног домаћинства;

-приходи по основу обављања регистроване предузетничке делатности;

-приходи у виду добити или дивиденди кроз чланство у привредном друштву;

-други приходи у складу са законом;

Под приходима се не сматрају примања остварени по основу инвалидитета.

5.која имају непокретност у својини 1/1 или у сусвојини, са неким од чланова породичног домаћинства који су наведени у пријави, односно да докуметима могу да докажу правни континуитет

Уколико непокретност није уписана код надлежне службе РГЗ-а да постоји потврда надлежног органа ЈЛС да се објекат налази у зони одговарајуће навмене и постоје основни услови за озакоњење

6.да лица имају непокретност која не испуњава основне услове становања

7.да лица или чланови његовог породичног домаћинства немају у својину други стан или породичну кућу која испуњава основне услове становања.

8.да нису били корисници другог програма стамбене подршке у предходне 2 године односно да тренутно нису на листи реда првенства на неком од јавних позива за решавање стамбених потреба доделом грађевинског материјала.

Модалитет стамбене подршке

Помоћ је бесповратна и одобрава се за набавку грађевинског материјала за побољшање услова становања, у максималном износу од 400.000,00 динара, помоћи по породичном домаћинству односно за побољшање услова становања за најмање 5 породичних домаћинстава.

Поступак избора корисника

Поступак избора корисника стамбене подршке покреће се на основу јавног позива који расписује и траје 30 дана од дана објављивања у локалном листу и спроводи се од стране Комисије за стамбена питања општине Кучево (у даљем тексту: Комисија)у складу са овим Програмом и Правилником о поступку за доделу стамбене подршке у виду грађевинсског материјала и начину рада Стамбене Комисије општине Кучево.

Правилником се уређују услови и мерила за избор корисника за доделу стамбене подршке за побољшање услова становања доделом грађевинског материјала за санацију,адаптацију,реконструкцију стана односно породичне куће као и рад Комисије и исти на својој седници доноси Комисија.

Заинтересована лица дужна су да у року прописаном јавним позивом поднесу пријаву на јавни позив и да уз исту доставе одговарајуће доказе предвиђене условима јавног позива, који су од значаја за одређивање листе реда првенства за остваривање овог вида стамбене подршке.

Непотпуне и неблаговремене пријаве неће се разматрати као ни пријаве које не испуњавају услове из јавног позива.

Бодовање ће се вршити у складу са одредбама Правилника о мерилима и утврђивању реда првенства за доделу стамбене подршке („Служени гласник РС“, бр. 75/17) и Правилника о поступку за доделу стамбене подршкеза побољшање услова становања куповином грађевинског материјала и поступку и начину рада стамбене комисије

На основу утврђеног броја бодова Комисија сачињава Предлог листе реда првенства,који се објављује на огласној табли и званичном сајту општине Кучево.

На предлог листе подносилац пријаве може поднети приговор Општинском већу општине Кучево у року од 15 дана од дана објављивања.

По доношењу Одлуке о свим приговорима изјављеним на Предлог листе реда првенства комисија утврђује Листу реда првенства,која се објављује на огласној табли и сајту општине Кучево и на основу које се доносе одлуке о додели стамбене подршке.

Уговор са корисницима стамбене подршке закључује председник општине Кучево.

Комисија је дужна да по службеној дужности врши увид у податке неопходне за одлучивање по захтеву о којим се води службена евиденција, а их прибавља и обрађује, с тим што од подносилаца пријаве може да захтева само податке везане за идентификацију и документе који потврђују чињенице о којима се не води службена евиденција.

Мере за спровођење и реализацију Програма

Општинска управа ће по доношењу Одлуке о избору корисника стамбене подршке, за потребе реализације овог Програма спровести јавну набавку за грађевински материјал, по добијеној спецификацији материјала израђеној од стране Стамбене комисије,за сваког изабраног корисника.

Изабрани корисници дужни су да реализују меру стамбене подршке у року од 12 месеци од дана испоруке грађевинског материјала.

По истеку рока из става 2.овог члана стамбена Комисија ће у року од 30 дана извршити контролу изведених радова и уграђеног материјала, све сагласно спецификацији из става 1. овог члана.

У случају да да корисник стамбене подршке у горе наведеном року не испуни уговорне обавезе Општина Кучево поступиће сагласно Закону и закљученом уговору.

Рокови за спровођење

Овај Програм ће се спровести у току 2022. године.

Надлежност за спровођење Програма

О спровођењу овог програма стараће се Општинска управа Општине Кучево и Стамбена Комисија општине Кучево.

О б р а з л о ж е њ е

Правни основ за доношење ове Одлуке односно Програма јесте Закон о становању и одржавању зграда који предвиђа да јединица локалне самоуправе доноси акте везане за стамбену подршку између осталог и Програме стамбене подршке којима утврђује приоритете у погледу врсте стамбене подршке,планирани број корисника,врсту и износ средстава,услове и критеријуме за коришћење средстава и сл.

Како је општина Кучево својим буџетом за 2022. годину предвидела средства за реализацију мера стамбене подршке унапређењем услова становања доделом грађевинског материјала, јавила се потреба за израдом програма којим се ближе дефинишу питања везана за спровођење ове мере.

Број: I-06-1-68/2022
У Кучеву 27.05.2022.

СКУПШТИНА ОПШТИНЕ КУЧЕВО

СЕКРЕТАР СКУПШТИНЕ
Драган Милорадовић, с.р.

ПРЕДСЕДНИК СО КУЧЕВО
Бранко М. Кецман, с.р.

[6] СКУПШТИНА ОПШТИНЕ КУЧЕВО

На основу члана 32. тачка 6. Закона о локалној самоуправи („Службени гласник РС“, бр. 129/07, 83/2014 – др.закон, 101/2016 – др.закон, 47/2018 и 111/2021 – др.закон) и члана 40. Статута општине Кучево („Службени гласник општине Кучево“, бр.1/2019)

Скупштина општине Кучево на седници одржаној дана 27.05.2022. донела је:

ОДЛУКУ
О ИЗМЕНИ И ДОПУНИ ОДЛУКЕ О КОМУНАЛНИМ ДЕЛАТНОСТИМА И КОМУНАЛНОМ УРЕЂЕЊУ НАСЕЉА НА ТЕРИТОРИЈИ ОПШТИНЕ КУЧЕВО

Члан 1.

Члан 156. Одлуке о комуналним делатностима и комуналном уређењу насеља на територији општине Кучево („Сл.гласник општине Кучево“,бр.2/21), мења се и гласи:

„Тарифу о висини цене за коришћење воде и за комуналне услуге, као и промену цена комуналних услуга, прописује ЈКП уз сагласност Општинског већа општине Кучево.

Цене комуналних услуга одређују се применом начела и елемената за одређивање цена, прописаних Законом о комуналним делатностима.“

У осталом делу Одлука остаје непромењена.

Члан 2.

Одлука ступа на снагу осмог дана од дана објављивања у „Службеном гласнику Општине Кучево“.

Број: I-06-1-69/2022
У Кучеву 27.05.2022.

СКУПШТИНА ОПШТИНЕ КУЧЕВО

СЕКРЕТАР СКУПШТИНЕ
Драган Милорадовић, с.р.

ПРЕДСЕДНИК СО КУЧЕВО
Бранко М. Кецман, с.р.

[7] СКУПШТИНА ОПШТИНЕ КУЧЕВО

На основу члана 2, 4. и 13. Закона о комуналним делатностима ("Службени гласник РС", бр. 88/11, 104/16 и 95/18) и Статута Општине Кучево, Скупштина Општине Кучево, на седници одржаној дана 27.05.2022. године, донела је

О Д Л У К У
О ОПШТИНСКОМ ВОДОВОДУ И КАНАЛИЗАЦИЈИ

I - ОПШТЕ ОДРЕДБЕ

Члан 1.

Овом Одлуком прописују се услови и начинорганизовања послова у вршењу комуналних делатности пречишћавања и дистрибуције воде, пречишћавања и одвођења атмосферских и отпадних вода, као иуслови за коришћење комуналних производа икомуналних услуга на територији Општине Кучево.

Члан 2.

Обављање комуналне делатности из члана 1. овеОдлуке на територији Општине Кучево врши Јавно комунално предузеће Кучево, Кучево, улица Трг Вељка Дугошевића број 34 (у даљем тексту: ЈКП „Кучево").

Члан 3.

Појмови и изрази употребљени у овој Одлуци имајуследеће значење:

"Пречишћавање и дистрибуција воде" јестесакупљање, прерада, односно пречишћавање воде ииспорука воде корисницима за пиће и друге потребе,водоводном мрежом до мерног инструмента корисника.

"Пречишћавање и одвођење атмосферских иотпадних вода" јесте сакупљање и уклањање отпадних,атмосферских и површинских вода са јавних површинаканализацијом, одводним каналима, дренажом или надруги начин, њихово пречишћавање и испуштање измреже, одржавање канализационе мреже, канала,сливника и других објеката, за уклањање вода, као исакупљање искоришћених вода од прикључка корисника на уличну мрежу и одвођење канализациономмрежом, пречишћавање и испуштање из мреже упријемник (реципијент).

"Градски водовод" јесте комунални систем заснабдевање водом за пиће на територији Општине Кучево, који има уређено и заштићено изворište,постројење за пречишћавање и прераду сирове воде,градску водоводну мрежу са пратећим објектима,уређајима и постројењима и прикључке на градскуводоводну мрежу.

"Градска водоводна мрежа" јесте мрежа цевоводаса пратећим објектима за снабдевање водом на подручју града Кучева.

"Сеоски водовод" јесте јавни водовод који водом за пиће снабдева сеоско насеље, а састоји се најмање од уређеног и заштићеног изворишта и дистрибутивне водоводне мреже.

„Јавни водовод“ јесте скуп повезаних објеката који су у функцији захватања воде из уређеног и заштићеног изворишта, пречишћавања, складиштења и транспорта воде за пиће, који водом за пиће снабдева више од 5(пет) домаћинстава, односно више од 20(двадесет) становника.

"Улична водоводна мрежа" јесте део градске водоводне мреже за снабдевање водом у појединој улици на коју се непосредно водоводним прикључком прикључују корисници.

„Акумулација“ представља вештачки изграђени систем за сакупљање воде која се користи за јавно снабдевање становништва водом за пиће после одговарајућег пречишћавања и дезинфекције“.

"Прикључак на градску или сеоску водоводнумрежу" јесте цевовод питке воде од споја на уличној водоводној мрежи до главног водомера смештеног у грађевини или изван ње, укључујући и водомер.

"Водомерно склониште" јесте простор за смештај једног или више главних или помоћних водомера са припадајућом арматуром (шахт, окно) на парцели или просторија унутар објекта.

"Унутрашња водоводна инсталација" јесу водови и уређаји корисника иза главног водомера којису спојени на градски или сеоски водовод, укључујући и водомерно склониште.

"Мерно место" јесте место на коме се мери количина испоручене комуналне услуге.

"Водомер" јесте одговарајући стандардизовани мерни уређај који се поставља на мерно место који очитава"ЈКП Кучево", редовно га одржава и баждари.

"Главни водомер" јесте сваки водомер који сеналази у водомерном склоништу непосредно на завршетку спојног вода прикључка. Може бити за једну засебну целину или цео објекат.

"Помоћни водомер" јесте секундарни водомер за засебну целину уграђен у унутрашњу водоводну инсталацију објекта према условима "ЈКП Кучево".

„Унутрашњи водовод“ представља водове иуређаје корисника иза главног водомера који су спојенина јавни и сеоски водовод укључујући и водомерносклониште.

"Градска канализација" јесте комунални системна територији града Кучева који обухвата целокупнуканализациону мрежу, постројења, инсталације иобјекте који служе за сакупљање, одвођење ипречишћавање отпадних и атмосферских вода.

"Градска канализациона мрежа" јесу објектиградске канализације коју чине подземни и надземницевовод, објекти, уређаји и опрема, за одвођење ипречишћавање отпадних, и атмосферских вода наподручју града Кучева.

"Локална канализација" јесте систем комуналних објеката изван градске канализације, путем когсе врши одвођење и пречишћавање отпадних вода уодређеним сеоским или другим издвојеним насељима ислужи искључиво потребама становништва и другимобјектима у тим насељима.

"Улична канализациона мрежа" јесте део градскеканализационе мреже на коју се непосредноканализационим прикључком прикључују корисници,преко канализационог “шахта за прикључење”.

"Прикључак на градску канализациону мрежу"јесте цевовод од “шахта за прикључење” на уличној канализационој мрежи до прикључног шахта.

“Шахт за прикључење” је канализациони шахт науличној канализационој мрежи у који је укључен корисник.

"Прикључни канализациони шахт" јесте шахтунутрашње канализационе мреже из кога се корисникприкључује на уличну канализациону мрежу и на комесе обавља узорковање отпадних вода.

"Унутрашња канализациона инсталација" јесуводови и уређаји корисника за одвођење отпадних иатмосферских вода у градску канализацију, који почињуод места прилива отпадних вода, а завршава се на меступрикључења.

"Канализација сепаратног типа" јесте канализациони систем у коме постоји посебна канализација заодвођење отпадних вода и посебна канализација заодвођење атмосферских вода.

"Корисник" у смислу ове Одлуке јесте свако правноили физичко лице које је власник, односно корисникпословног или стамбеног објекта, пословне или стамбенејединице која је прикључена на

градски водовод иканализацију у складу са одредбама Одлуке, или лице накоје је власник правним послом пренео кориснички статуси о томе обавестио ЈКП Кучево.

"Неовлашћена потрошња" јесте коришћењеградског или сеоског водовода или градске канализацијена начин који није у складу са одредбама ове Одлуке.

"Цена воде" јесте висина новчане накнаде по 1м3испоручене воде, коју плаћају корисници, а којуутврђује "ЈКП Кучево" уз сагласност оснивача.

"Цена услуге за одвођење отпадних вода" јестевисина новчане накнаде по 1 м3 отпадне воде, којуплаћају корисници, а коју утврђује "ЈКП Кучево" уз сагласност оснивача.

"Накнада за испоручени комунални производ(воду за пиће) и комуналну услугу (одвођење отпаднихвода)" јесте висина новчане обавезе корисника према"ЈКП Кучево", која се утврђује на основу цене1 м3 испоручене воде и количине испоручене воде.

Члан 4.

"ЈКП Кучево" предлаже доношење годишњих и средњерочних планова развоја и реконструкције

градског водоводног и канализационог система, наоснову просторних и урбанистичких планова Општине Кучево, зависно од финансијских могућности зазадовољавање повећаних потреба потрошње воде иуслуга предузећа.

II - КОРИШЋЕЊЕ, УПРАВЉАЊЕ ИОДРЖАВАЊЕ ГРАДСКОГ ВОДОВОДА ИГРАДСКЕ КАНАЛИЗАЦИЈЕ И СЕОСКИХВОДОВОДА

Члан 5.

Објекти Градског водовода у смислу ове Одлуке су:

- цевовод сирове воде од акумулације допостројења за пречишћавање;

- постројења за пречишћавање;

- цевовод финалне воде од постројења до главногрезервоара;

- разводну мрежу града Кучева са црпнимстаницама и резервоарима;

- главне водоводне и разводне мреже сеоскихнасеља са црпним станицама и резервоарима;

- прикључке на градску водоводну мрежу доводомера, укључујући и водомер и

- постројење „Млака“ и артерске бунаре као изворишта у ванреднимприликама.

- Улична фекална канализациона мрежа градаКучева.

Објекти сеоских водовода у смислу ове Одлуке су:

- сеоска разводна водоводна мрежа;

- локална изворишта, резервоари и црпне станице.

Члан 6.

"ЈКП Кучево" снабдева град водом изградског водовода, одржава градски водовод и градскуканализацију, реконструише и проширује наведенемреже и стара се о повећању њиховог капацитета ускладу са Програмом развоја ОПштине Кучево.

“ЈКП Кучево” снабдева водом насеља натериторији Општине Кучево у којима су изграђени сеоски водоводииз тих водовода и врши послове одржавања,реконструкције и проширења мреже и стара се оповећању њихових капацитета.

Средства за вршење комуналних делатностипречишћавање и дистрибуција воде и пречишћавање иодвођење отпадних вода "ЈКП Кучево"обезбеђује из цене комуналних услуга као и другихизвора у складу са Законом.

Члан 7.

"ЈКП КУчево" је дужан да свим корисницима испоручује довољну количину хигијенскиисправне воде.

Да би "ЈКП Кучево" могао да снабдевакорисника довољном количином воде, и ефикасноодводи отпадне воде дужан је да:

- непрекидно одржава у исправном стању водоводне уређаје и мрежу;

- се стара о проширењу капацитета;

- примењује прописане техничке услове;

- трајно чува комплетну техничку документацијуо стварно изведеном стању градског водовода и градскеканализације;

- даје техничке услове за прикључење на градскуводоводну и градску канализациону мрежу;

- изводи водоводни и канализациони прикључак;

- реконструише дотрајале делове обе мреже;

- проширује градску водоводну и градскуканализациону мрежу;

- стално контролише хигијенску исправност водеза пиће;

- контролише количине и квалитет отпадне воде.

Члан 8.

Градски водовод и градска канализација граде се,користе и одржавају у складу са прописима,стандардима и техничким нормативима који се односена ту врсту објеката као и прописима којима су утврђениуслови у погледу заштите животне средине и својимрадом не смејуугрожавати безбедност људи, објеката иимовине.

Подручја изворишта воде и водозахвата су подпосебном заштитом.

Члан 9.

"ЈКП Кучево" је одговоран за правилнупримену прописа о техничким мерама којима сепостиже прописани квалитет воде за пиће.

Вода из градског водовода мора одговаратипрописима за пијаћу воду.

Контролу квалитета и оцену квалитета воде за пићедају овлашћене здравствене организације о трошку ЈКП Кучево.

Члан 10.

Изградња градског водовода и градске канализацијеврши се на начин и под условима утврђеним прописимакојима се уређује изградња објеката, а према условима исагласности које одређује и даје "ЈКП Кучево".

Прикључење новоизграђеног објекта градскогводовода на постојећи врши се под следећим условима:

- да је новоизграђени водоводни објекат урађенпо одобреној техничкој документацији;

- да је извршена примопредаја новоизграђеногводоводног објекта (урађен комисијски протокол опримопредаји са достављеном потребном документацијом) и добијена дозвола за употребу;

- да је новоизграђени водоводни објекат, уколикоје у зони градилишта од кога би могао бити угрожен,посебно заштићен;

- да је новоизграђени водоводни објекат уфункционалном и исправном стању;

- да су сви новоизграђени водоводни и канализациони прикључци на градску водоводну иканализациону мрежу везани у складу са техничкимусловима утврђеним и одобреним од стране "ЈКП Кучево".

Прикључење постојеће локалне водоводне или канализационе мреже која није била саставни деоградског водовода врши се преко новоизграђеногводовода или канализације, или дела водовода иликанализације, под следећим условима:

- да је водоводни објекат изграђен сагласноПрограму развоја Општине Киучево и Програмом

пословања „ЈКП Кучево";

- да је локална водоводна или канализационамрежа усаглашена са градским водоводом;

- да је локална водоводна или канализационамрежа која се припаја градском водоводу урађена поусловима и захтевима "ЈКП Кучево";

- да је извршена примопредаја објеката сагласноодредбама ове Одлуке.

Члан 11.

Ако у изградњи објеката градског водовода учествују корисници воде улагањем финансијскихсредстава, права и обавезе тих корисника и "ЈКП Кучево" уређују се уговором, којим се уређујенарочито: услови и начин изградње објекта градскогводовода, трошкови и начин обезбеђења средстава за туизградњу, као и права по основу њиховог учешћа уфинансирању изградње објекта градског водовода ускладу са посебним прописима.

Уколико је инвеститор објеката градског водоводадруго правно или физичко лице, "ЈКП Кучево"преузима објекат градског водовода на одржавање, очему "ЈКП Кучево" и инвеститор закључујууговор којим се поред осталог уређују и праваинвеститора по основу улагања.

Члан 12.

Изнад, испод и поред објеката градског водовода немогу се градити други објекти, инсталације и уређајиосим у посебним случајевима и под посебним условимаса којима се сагласи "ЈКП Кучево".

Растојањеобјеката градског водовода од другог објекта или другихинсталација мора бити толико да се, приликомоткопавања водоводне или канализационе цеви, односнорадова на објекту или другим инсталацијама, не угрозеобјекти градског водовода и обрнуто.

Уколико су растојања између инсталација недовољна, приликом изградње треба применити заштитнетунеле, заштитне цеви, а сва укрштања инсталација утом случају морају бити изграђена као трајна.

Санитарно растојање објекта градског водовода оддругих објеката одређује "ЈКП Кучево" сагласнопосебним прописима.

Водомерно склониште мора бити увек приступачноза интервенцију и одржавање, као и за очитавањеводомера и није дозвољено остављање ствари, паркирање возила и слично изнад водомерног склоништа.

Поклопци шахтова са рамовима, изграђени насаобраћајницама, не смеју се оштећивати нитизатрпавати и њихова нивелета мора бити усклађена санивелетом коловоза, сагласно техничким нормама да неби трпели недозвољене динамичке ударе од возила икако би било омогућено несметано одржавање.

Изградња нових комуналних инсталација и другихобјеката, као и санација и реконструкција постојећих ублизини објекта градског водовода не сме да угрозипостојеће и будуће објекте градског водовода.

Инвеститор и извођач радова дужни су да обезбедепосебне мере заштите објекта градског водовода подусловима које утврђује "ЈКП Кучево".

Члан 13.

Објекти градског водовода који пролазе крозградилишта морају бити посебно заштићени одоштећења и неправилног коришћења.

Објекти градског водовода који пролазе крозлокације фабрика и других индустријских објеката,

Објеката здравствене заштите и других површина сапосебном наменом, морају бити посебно заштићен одоштећења, затрпавања, неправилног коришћења и морабити у сваком тренутку приступачни за одржавање.

II -1. НАЧИН И УСЛОВИ ПРИКЉУЧЕЊАНА ГРАДСКУ ВОДОВОДНУ И КАНАЛИЗАЦИОНУМРЕЖУ

Члан 14.

Сваки објекат, односно унутрашња водоводна иканализациона инсталација објекта који се налази уулици или граничи са улицом у којој је изграђена уличнаводоводна и канализациона мрежа мора се прикључитина градску водоводну и канализациону мрежу у складуса техничким условима које одређује и даје "ЈКП Кучево".

Изузетно од става 1. овог члана на уличнуводоводну мрежу може се прикључити и објекат у улициу којој није изграђена канализациона мрежа, ако суиспуњени услови за одвођење отпадних вода (изградњасептичке јаме) уз одобрење организационе јединице Општинске управе надлежне за послове урбанизма.

Члан 15.

Уређаје и објекте за обезбеђење притиска(хидрофор, регулатор притиска и др.) корисник уграђујеискључиво према техничким условима и уз сагласносткоје одређује и даје "ЈКП Кучево".

Уређаји и објекти из става 1. овог члана су деоунутрашњих водоводних инсталација корисника иодржавају их корисници.

Члан 16.

Свака изграђена грађевинска парцела мора да имапосебан прикључак на градску водоводну мрежу.

Ако је на грађевинској парцели изграђено вишенезависних објеката или објекат који има вишенезависних јединица (ламела), улаза и слично који чинесамосталну техничку и функционалну целину,прикључење на градску водоводну мрежу врши се прекојединог прикључка на градску водоводну мрежу, с тим дасе у водомерном склоништу за сваку јединицу која чинисамосталну техничку и функционалну целину постављапосебан водомер.

Изузетно од става 1. овог члана, "ЈКП Кучево" може дозволити више прикључака наградску водоводну мрежу на једној грађевинскојпарцели под условом да то не угрожава исправнофункционисање градског водовода и под условом да"ЈКП Кучево" утврди да су ти прикључцинеопходни ради несметаног снабдевања водомкорисника или уредног мерења потрошње воде.

Члан 17.

Водомерно склониште се поставља унутарграђевинске парцеле непосредно иза регулационелиније.

Када се грађевинска и регулациона линијапоклапају водомерно склониште се поставља у посебнупросторију у оквиру објекта намењену за смештајводомера (нишу) или на тротоару испред објекта илинезависне јединице, према условима које утврђује"ЈКП Кучево" тако да пролаз цеви кроз зид морабити трајан и заштићен од слегања објекта.

Уколико се водомер уграђује у просторију која јенеприступачна или се закључава, корисник је у обавезида инвестира уградњу водомера са могућношћудаљинског очитавања.

Члан 18.

Прикључци на градску водоводну мрежу упословни у стамбено-пословним објектима изводе се наследећи начин:

- прикључци пословних и стамбено-пословнихобјеката у приземљу изводе се тако што ће сви водомерибити смештени у водомерном склоништу испредзасебних јединица;

- уколико на парцели нема довољно простора заизградњу одговарајућег водомерног склоништа засмештај главних водомера, водомери се могу сместити упосебну просторију у оквиру објекта намењену засмештај водомера (нишу) објекта који се прикључује;

- за пословне просторе у објектима који имајуједан или више спратова главни водомер се поставља уводомерно склониште испред објекта, а помоћниводомер за сваку засебну јединицу у заједничкомходнику, у одговарајућу касету (ормарић). Главниводомер се региструје на адресу пословног или стамбено - пословног објекта.

Члан 19.

Новопројектовани објекти – зграде са више станова(вишепородичне стамбене зграде), стамбено-пословни ипословни објекти са више засебних функционалнихцелина, морају да имају пројектоване независнеинсталације за санитарну и хидрантску мрежу.

Уколико објекат има више улаза (стамбенихцелина) мора имати пројектоване одвојене хидрантскемреже за сваку стамбену целину.

За новопројектоване стамбене објекте за вишепородично становање (стамбене зграде), као и застамбено-пословне објекте неопходно је да сваки станима засебан водомер и да свака функционално одвојенацелина (пословни простор, локали и сл.), има засебанводомер.

Одредбе из става 1. и 2. овог члана обавезујуће су иза новопројектоване надоградње над постојећимобјектима.

Пројектним решењем регулише се постављањеводомера, тако да може да се врши несметано очитавањеводомера и потрошње на њима, на један од следећихначина:

- смештањем свих водомера за станове и пословнипростор у посебну просторију, у оквиру објекта који сеприкључује, на месту погодном за очитавање, или

- смештањем водомера за сваки стан и пословнипростор у посебне ормариће на свакој етажи уходницима, заједничким просторијама и сл., при чемуположај ормарића мора бити приступачан и мора сеомогућити нормално очитавање. Димензије, материјал иопрема ормарића биће прописана посебним правилником, који доноси ЈКП Кучево.

Након уградње оваквих водомера инвеститор је уобавези да видно обележи који водомер је за којустамбену или пословну функционално одвојену целину.

Водомери не смеју бити постављени унутарстанова, пословног простора и гаража.

Новопројектовани објекти из става 1. овог члана, наградску водоводну мрежу повезују се преко централногводомера за стамбени објекат, а иза централногводомера монтирају се индивидуални водомери застанове и пословни простор.

Индивидуални водомер мери потрошњу воде једногкорисника, при чему је корисник дужан да плаћа и деопотрошње са централног водомера, односно разликуизмеђу прочитаног стања са централног водомера исразмерног дела утрошене количине воде преко свихиндивидуалних водомера.

Периодични преглед индивидуалног водомераврши се у роковима прописаним Законом о мернимјединицама и мерилима и другим подзаконским актима,из средстава ”ЈКП Кучево”.

Поправку индивидуалних водомера, за времеважења жига и након тога врши ”ЈКП Кучево”,по пријави корисника и из средстава корисника, причему је ”ЈКП Кучево” дужан да обезбеди преглединдивидуалног водомера по извршеној поправци.

Одржавање унутрашњих водоводних инсталацијаод централног водомера до индивидуалног водомера јеу надлежности корисника.

Члан 20.

Положај просторија у објекту мора осигуратизаштиту уграђених водомера и арматуре од оштећења исмрзавања.

Просторија за смештај главних водомера (ниша)објекта мора бити намењена искључиво за водомере и уњој не сме бити других садржаја. Просторија мора битизатворена чврстим зидовима. Није допуштено просторију за смештај главних водомера лоцирати даље удубину објекта, нити водити спојни вод кроз објекат.

Просторија за смештај главних водомера, ниша објектамора имати подну решетку за одвод воде и под изведену паду према њој.

Просторија за смештај главних водомера мора битиприступачна службеним лицима "ЈКП Кучево".

Члан 21.

Очитавање потрошње воде, за сваку засебну целинуу старом или новом стамбено-пословном објекту,захтева да свака засебна целина испуњава одређенеуслове и изврши техничку припрему унутрашњеинсталације према техничким условима које утврђује"ЈКП Кучево".

Члан 22.

Водомер сваке засебне целине у објекту моразадовољавати стандарде прописане Законом о мернимјединицама и мерним уређајима и може бити опремљенза даљинско очитавање.

Члан 23.

Монтажа водомера за сваку засебну целину устаром или новом објекту мора бити извршена у складуса техничким условима које утврђује "ЈКП Кучево".

Члан 24.

Прикључци на градску водоводну и канализационумрежу могу бити трајни, привремени и прикључци наодређено време.

Члан 25.

Трајни прикључак на градску водоводну мрежумора имати сваки објекат изграђен са наменом за трајнуупотребу. "ЈКП Кучево" евидентира прикључакна градску водоводну мрежу као трајни.

Привремени прикључак на градску водоводнумрежу даје се за грађевинске парцеле на којима нисуизграђени објекти или су изграђени привремени,односно помоћни објекти и слично. Даје се и радиизградње, односно реконструкције објеката, изградње иуређења нових зелених површина. За организовање иодржавање спортских, културних, забавних, рекреативних и других манифестација и потреба одобрава сеприкључак на одређено време. Привремени прикључакна градску водоводну или канализациону мрежу може сеодобрити и у другим случајевима привременогснабдевања водом, као и у случајевима утврђенимзаконом и другим прописима.

Члан 26.

Објекти изграђени без одобрења органа управенадлежног за послове урбанизма не могу се прикључитина градску водоводну или канализациону мрежу.

Објекти изграђени без одобрења органа управенадлежног за послове урбанизма, а који се налазе упоступку озакоњења могу се прикључити на градскуводоводну мрежу тек након добијања одобрења заизграђени објекат.

Инвеститор, по окончаном поступку озакоњења,доставља "ЈКП Кучево" решење којим сеиздаје одобрење за изграђени објекат.

Уколико се захтев за озакоњење одбије, односноодбаци, по окончаном поступку и стицању клаузулеправноснажности, орган управе надлежан за пословеурбанизма доставља решење "ЈКП Кучево".

Члан 27.

Корисник се прикључује на градску водоводну игрaдску канализациону мрежу на основу решења оодобрењу прикључка које на писани захтев корисникадоноси "ЈКП Кучево" у складу са Законом опланирању и изградњи као и Правилником о поступкуспровођења обједињене процедуре електронским путем.

Решењем из претходног става "ЈКП Кучево"одређује карактер прикључка (трајни или привремени,или прикључак на одређено време) и одређује техничкеи друге услове прикључења.

Члан 28.

Захтев за издавање локацијских (техничких) условаи решења за прикључак на градску водоводну иканализациону мрежу подноси инвеститор, односновласник објекта за који се вршиприкључење у складу саЗаконом о планирању и изградњи као и са правилникомо поступку спровођења обједињене процедуреелектронским путем.

Члан 29.

Услове, односно техничке податке, као и посебнеуслове и сагласности за пројектовање, градњу и пријемводоводног или канализационог прикључка у складу сатехничким нормативима, одређује и даје "ЈКП Кучево" у складу са Правилником о поступкуспровођења обједињене процедуре електронским путем.

При изградњи или реконструкцији објекта илизасебних јединица, "ЈКП Кучево" је дужан дауслове из става 1. овог члана одређује у складу сапрописима о условима и техничким нормативима запројектовање објеката и засебних јединица који сеодносе на инсталације водовода и канализације.

Услови за прикључење на градску водоводну мрежусадрже:

- место и начин прикључења;

- пречник и квалитет прикључне цеви;

- тип и капацитет мерног инструмента;

- положај, димензије и начин обраде водомерногшахта ради заштите од водопропустљивости истог;

- тип поклопца на водомерном склоништу;

- забрану повезивања инсталација које се снабдевају водом из других извора са инсталацијом преко којесе користи вода из градског водовода;

- обавезу корисника да повеже унутрашњуканализациону инсталацију вода са градском канализацијом, односно септичком јамом;

Услови за прикључење на канализациону мрежусадрже:

- место, начин и коту прикључења;

- пречник и квалитет прикључне цеви;

- положај, димензије и начин обраде првогприкључног (дворишног) шахта ради заштите од

водопропустљивости поклопца шахта;

- тип поклопца на прикључном шахту.

Члан 30.

Услове за прикључење трајног прикључка наградску водоводну или канализациону мрежу, "ЈКП Кучево" даје инвеститору електронским путем ускладу са Правилником о поступку спровођењаобједињене процедуре електронским путем.

Инвеститор је дужан да, пројекат прикључка наградску водоводну или канализациону мрежу, израдипрема добијеним условима.

Издати услови из става 1. овог члана важе годинудана од дана издавања и ако се у том периоду не урадипројекат прикључка, морају се тражити нови услови.

Члан 31.

Уз захтев за прикључење корисник је дужан даприложи:

- грађевинску дозволу;

- копију плана катастарске парцеле са уцртанимобјектима;

- техничку документацију унутрашње инсталације, према већ издатим условима;

- доказ о праву својине, односно земљишта накоме се гради објекат;

- одговарајући документ којим доказује да јеизмирио обавезе финансирања изградње комуналнеинфраструктуре и стекао право за одобрење прикључка;

- по потреби, на захтев "ЈКП Кучево", и другедоказе.

Члан 32.

На основу приложених доказа из члана 31. ОвеОдлуке, "ЈКП Кучево" доноси Решење оодобрењу прикључења на градску водоводну иликанализациону мрежу, у року од 15 дана од данаподношења комплетне документације, у складу саПравилником о поступку спровођења обједињенепроцедуре електронским путем.

Након доношења решења о одобрењу прикључењана градску водоводну мрежу, прибављеног одобрења зараскопавање и извршене уплате накнаде на иметрошкова прикључења, "ЈКП Кучево" је дужанда у року до 15 дана изврши прикључење унутрашњеинсталације на градску водоводну

или канализационумрежу у складу са Правилником о поступку спровођењаобједињене процедуре електронским путем.

Уколико “ЈКП Кучево” није у могућности дау наведеном року изврши прикључење може наведенерадове да повери другом извођачу уз техничку контролуи надзор изведених радова од стране “ЈКП Кучево”. Отклањање евентуално утврђених недостатака иде на терет извођача.

Члан 33.

Монтажне радове на прикључку на градскуводоводну мрежу, врши "ЈКП Кучево" на захтевинвеститора. Инвеститор је дужан да уз захтев приложиодговарајућу техничку документацију.

"ЈКП Кучево" дужан је да монтажне радовена прикључку на градску водоводну и канализационумрежу изврши најкасније у року од 15 дана од данапријема захтева из става 1. овог члана под условом да сусви потребни радови изведени.

Све трошкове прикључка на градску водоводну иканализациону мрежу сноси инвеститор (грађани,правна лица или предузетници) за чије објекте се донесерешење о одобрењу прикључења на водоводну иликанализациону мрежу. У том смислу “ЈКП Кучево” није у обавези да тако изграђене прикључкеевидентира у својим пословним књигама као основносредство нити да врши обрачун амортизације истих.

Члан 34.

Инвеститор објеката је дужан да пријави почетак изавршетак градње објекта "ЈКП Кучево".

За време трајања градње за утрошену воду и услугуканализације обрачунава се цена за правна лица.

По достављању документације да је градњазавршена и потпуног измирења рачуна за утрошену водуу току градње и коришћење канализације, "ЈКП Кучево" ће на захтев инвеститорауспоставитипретплатнички однос са корисницима.

Инвеститор је дужан да достави списак власника,односно корисника станова или пословног простора, каои употребну дозволу за изграђени објекат и доказ да јеизвршена примопредаја објекта (купопродајни уговор).

Члан 35.

Прикључак на градску водоводну или канализациону мрежу поставља се тако што се унутрашњаводоводна инсталација прикључује на уличнуводоводну или канализациону мрежу непосредно прекограђевинске парцеле на којој је објекат постављен.

Изузетно од става 1. овог члана, уколико не постојитехничка могућност да се објекат на уличну водоводнуили канализациону мрежу прикључи непосредно прекограђевинске парцеле на којој је објекат изграђен,унутрашња водоводна или канализациона инсталацијаобјекта може се прикључити на уличну водоводну иликанализациону мрежу и преко суседне грађевинскепарцеле, уз писану сагласност власника односноносиоца права коришћења на грађевинској парцели,преко које се ово прикључење врши, дату на обрасцу"ЈКП Кучево".

Постављање прикључака преко туђег земљишта,уколико нема сагласности власника тог земљишта, можесе извести само по поступку који је предвиђензаконским прописима.

Прикључак постављен преко туђег земљишта усмислу става 2. овог члана може се уклонити када сепостављањем уличне водоводне или канализационемреже, омогући непосредно спајање унутрашњихинсталација са уличном водоводном или канализационом мрежом уколико за то има интереса.

Уклањање прикључака у смислу претходног ставамора се извршити у року од 30 дана, по доношењурешења „ЈКП Кучево".

Члан 36.

Прикључак који пролази кроз просторе који нисуприступачни за одржавање (пруге, железница, објекат,потпорни зид и др.), мора се поставити по капацитету ифункционалности, под посебним техничким условимакоје даје "ЈКП Кучево", као и под условиманадлежних јавних предузећа (ЈП Железница Србије, ЈППутеви Србије и сл.)

Члан 37.

На грађевинским парцелама, где су срушениобјекти, чије су унутрашње водоводне или канализационе инсталације биле везане за објекте градскогводовода, пре вршења припремних радова за израдутемеља новог објекта, инвеститор објекта дужан је даобезбеди прописану демонтажу споја.

Уколико се при вршењу припремних радова награђевинским парцелама уочи, евидентира прикључакоји није стручно демонтиран, инвеститор је у обавезида о томе одмах обавести "ЈКП Кучево".

Инвеститор који својим радњама угрози илионемогући правилно функционисање објекта градскогводовода дужан је да одмах о томе обавести "ЈКП Кучево".

Успостављање правилног функционисањаобјекта градског водовода пада на терет инвеститорарадова, који је у току извођења радова својим радњамаж онемогућио правилно функционисање објекта градскогводовода.

"ЈКП Кучево" је дужан да одмах, по пријемуобавештења из става 3. овог члана, успоставифункционално стање водовода.

Члан 38.

Нелегално изведени прикључци пре ступања наснагу ове Одлуке могу се легализовати уз следеће

услове:

- да је прикључак изведен према техничкимусловима, а на основу извештаја стручне комисије"ЈКП Кучево";

- да је орган управе надлежан за пословеурбанизма, донео решење о озакоњењу нелегално при-

кљученог објекта, које је стекло клаузулу правноснажности.

Уз захтев за легализацију прикључка власник једужан да достави:

- лист непокретности, издат од стране РГЗ Службеза катастар непокретности, са уписаним објектом који јенелегално прикључен и спроведеним решењем оозакоњењу;

- копију плана катастарске парцеле са уцртанимобјектом који је нелегално прикључен;

- потврду од стране „ЈКП Кучево" оизмирењу дуга за утрошену воду у целости;

- потврду о измиреним обавезама и финансирањуизградње дела објекта градског водовода.

Корисник бесправно изграђеног прикључка имаобавезу да потпише уговор којим се регулишу обавезенастале изградњом прикључка.

Члан 39.

У условима када не постоји градска водоводна иликанализациона мрежа, а постоји могућност заједничкогфинансирања доградње дела мрежа од странезаинтересованих корисника, дограђена

мрежа мора дазадовољи потребе свих учесника у финансирању, као ипотребе потенцијално нових корисника.

"ЈКП Кучево" је овлашћен да без сагласности корисника, који су учествовали у финансирањудоградње дела мреже, прикључи и потенцијално новекориснике.

Нови корисници су дужни да сносе сразмеран деотрошкова за прикључење на делу мреже из става 1. Овогчлана, према важећем ценовнику "ЈКП кучево" за одређену врсту прикључка.

Посебним актом "ЈКП Кучево" ће у потпуности преузети на одржавање и управљање дограђенидео мреже.

Члан 40.

Забрањено је извођење физичке везе градскеводоводне мреже и мреже са другог изворишта воде.

Ако се утврди физичка веза градске водоводнемреже са мрежом другог изворишта корисника,"ЈКП Кучево" је дужан да корисника упозорипсаним путем да отклони недостатке, тј. Извршираздвајање ових мрежа. Уколико у остављеном рокукорисник то не учини, "ЈКП Кучево" је у обавезида са пратећом документацијом обавести орган управенадлежан за инспекцијске послове ради доношењарешења о привременом искључењу са градскеводоводне мреже.

"ЈКП Кучево" је дужан да поступи, порешењу органа управе надлежног за инспекцијскепослове, у што краћем року.

Трошкове искључења са градске водоводне мреже иновног прикључења на исту сноси корисник.

Члан 41.

Забрањено је неовлашћено извођење прикључака наводоводну или канализациону мрежу или извођење билокаквих радова на разводној мрежи водовода иканализације и на прикључцима до места које одржава"ЈКП Кучево".

Уколико је прикључење на водоводну или канализациону мрежу извршено без одобрења "ЈКП Кучево“, организациона јединица Општинске управенадлежна за инспекцијске послове донеће решење озабрани коришћења водоводне мреже, којим се налаже"ЈКП Кучево" да таквог корисника искључи самреже.

Трошкови искључења утврђују се према ценовнику"ЈКП Кучево" и падају на терет корисника којисе бесправно прикључио. Корисник чији је објекатискључен са водоводне мреже због бесправног прикључења стиче право на поновно прикључење објектаводоводне мреже када испуни услове прописане чланом37. ове Одлуке и уплати обрачунати износ трошкова.

Члан 42.

Забрањено је спајање унутрашњих водоводних иликанализационих инсталација објекта на једној грађевинској парцели са унутрашњом водоводном иликанализационом инсталацијом објекта на другојграђевинској парцели.

II - 2. ПРАВА И ОБАВЕЗЕ "ЈКП КУЧЕВО" И КОРИСНИКА УСЛУГА

Члан 43.

Одржавање градског водовода до водомера,закључно са водомером врши "ЈКП Кучево".

"ЈКП Кучево" се стара о редовном одржавању и исправности водомера под условима утврђенимЗаконом о мерним јединицама и мерилима.

Члан 44.

"ЈКП Кучево" има право, ради баждарењаводомера, да изврши замену другим одговарајућим узпретходно обавештење корисника.

"ЈКП Кучево" може да и у одсуствуобавештеног корисника изврши замену водомера радибаждарења уз остављање потврде о извршеној замени.

Члан 45.

Трошкови отклањања кварова на градскојводоводној мрежи проузроковани од стране извођачарадова, падају на терет инвеститора, односно извођачарадова.

Члан 46.

"ЈКП Кучево" може вршити преглед иконтролу унутрашњих водоводних инсталација кадаоцени да неисправност унутрашњих водоводних инсталација утиче на уредно снабдевање корисника, акорисник је дужан да му то омогући.

Члан 47.

"ЈКП Кучево" је дужан да у случају прекидау снабдевању водом, због извођења радова на објектимаили на градској водоводној мрежи, обавести корисникепутем средстава јавног информисања или на другипогодан начин и то најкасније три дана пре отпочињањарадова.

У случају изненадног квара на објектима или наградској водоводној мрежи "ЈКП Кучево" може ибез претходног обавештења да из снабдевања водомискључи све или поједине кориснике, с тим што је дужанда кориснике обавести чим се за то стекну услови.

Члан 48.

Корисник је дужан да о сваком квару на прикључку,одмах по уочавању квара, обавести "ЈКП Кучево", и то непосредно, писаним путем, телефономили на други начин.

Отклањање кварова на прикључцима врши сеодмах, а уколико има више пријављених кварова у истовреме, отклањање кварова се врши по приоритету којиодреди "ЈКП Кучево".

Отклањање кварова мора се вршити без прекида увремену које најмање ремети редовно снабдевањеосталих корисника.

Члан 49.

"ЈКП Кучево" је дужан да организуједежурства за одржавање градског водовода у току 24часа.

У случају већих кварова у време ноћног пасивногдежурства организоваће се екипа за отклањање таквихкварова. Уколико се ради о већим техничким кваровимаможе се искључити део мреже до почетка рада првесмене. Отклањање таквих кварова представљаприоритетне послове прве смене.

Изузетно, код већих кварова на градском водоводу,уколико њихово отклањање траје дуже од 12 сати,"ЈКП Кучево" је обавезан да корисницимаобезбеди воду за пиће путем цистерни.

Члан 50.

Раскопавање и повраћај јавних површина упрвобитно стање може вршити само "ЈКП Кучево" и то на основу посебног одобрења органауправе надлежног за послове урбанизма.

Изузетно, раскопавање у хитним случајевима можевршити "ЈКП Кучево", без одобрења органауправе надлежног за послове урбанизма, уз обавезу даписаним путем обавести, пре почетка радова или истогдана по сазнању, орган управе надлежан за инспекцијскепослове и истовремено покрене поступак за издавањеодобрења за раскопавање јавне површине.

Члан 51.

"ЈКП Кучево" је у обавези да, наконзавршетка радова на градској водоводној иликанализационој мрежи или изради прикључака,раскопане јавне површине врати у првобитно стање, подследећим условима:

1. уколико је површина асфалтирана, позатрпавању шљунком ново асфалтирање извршићенадлежно предузеће за одржавање путева коме је обављање те делатности поверено о трошку"ЈКП Кучево".

2. Уколико је површина бетонска, по затрпавањушљунком ново бетонирање извршиће се отрошку"ЈКП Кучево".

3. Уколико је површина неуређена (макадамскаили земљана) извршиће се затрпавање шљунком отрошку "ЈКП Кучево".

4. При раскопавању јавне зелене површине, потребно је да "ЈКП Кучево" изврши повраћај у првобитно стање раскопане јавне површине преко посебног сектора „ЈКП Кучево“.

Члан 52.

Повраћај раскопаних јавних површина у првобитно стање извршиће „ЈКП Кучево“ преко надлежног сектора. Уколико „ЈКП Кучево“ из техничких или било којих других разлога није у могућности да изврши наведене радове закључиће посебан Уговор о повраћају раскопаних јавних површина у првобитно стање са надлежним предузећем за одржавање путева у коме ће се дефинисати пријава радова на асфалтирању, рок асфалтирања и начин плаћања.

Члан 53.

Ради обезбеђивања услова за коришћење и одржавање објеката и уређаја који служе за снабдевање водом "ЈКП Кучево" има обавезу да предузме потребне мере за заштиту тих објеката приликом њиховог коришћења и одржавања.

Члан 54.

Корисник је дужан да градски водовод и канализацију користи у складу са овом Одлуком према техничким и другим условима које му одреди "ЈКП Кучево".

Члан 55.

Корисник је одговоран за нестанак и оштећење водомера.

Нестанак, оштећење и друге сметње на водомеру корисник је дужан да пријави "ЈКП Кучево" у року од 3 дана од дана утврђених сметњи, нестанка или оштећења.

"ЈКП Кучево" је дужан да одмах по пријему обавештења, а најкасније у року од 3 дана доведе водомер у исправно стање или угради нови, а све на терет корисника.

Члан 56.

Власник односно корисник непокретности која се налази испод, изнад или поред објеката градског водовода и градске канализације не може да обавља радове који би могли да ометају пружање комуналних услуга, изузев уз сагласност "ЈКП Кучево".

Члан 57.

Корисник је обавезан да:

-изведе и одржава унутрашњу инсталацију у складу са условима и одредбама ове Одлуке;

-рационално користи воду и спречава расипање воде из градског водовода;

-омогући приступ до водомера;

-да водоводно склониште (шахт или другу врсту водоводног склоништа) одржава у уредном и исправном стању и стању безбедном за коришћење.

-одржава водомерно склониште, тако да оно буде чисто и суво, а водомер заштитићен од мраза, топлоте, додира са подземном и површинском водом као и од механичког оштећења;

-пријави квар на прикључку или водомеру у року од 3 дана по уочавању квара;

-онемогући повратак воде из унутрашњих инсталација у мрежу градског водовода.

Члан 58.

Забрањено је:

-градити објекте, насипе и садити засаде над магистралним цевоводом и градском водоводном и канализационом мрежом;

-узимати воду пре водомера;

-дозволити узимање воде другом кориснику пре водомера;

-вршити затварање инсталација услед чега други легални корисници остају без могућности коришћења воде или канализације.

Члан 59.

Забрањено је неовлашћено коришћење воде.

Под неовлашћеним коришћењем воде подразумева се:

-коришћење воде самовласним прикључењем унутрашњих инсталација на градску водоводну мрежу;

-коришћење воде без водомера;

-коришћење воде преко водомера који је оштећен од стране корисника или је самовољно замењен постављањем неодговарајућег водомера.

Члан 60.

Неовлашћено коришћење воде, "ЈКП Кучево" пријавиће органу управе надлежном за инспекције послове уз одговарајућу документацију (записник, фотографија и др.), а комунални инспектор својим решењем наложиће "ЈКП Кучево" да искључи тако прикљученог корисника.

"ЈКП Кучево" ће извршити наплату неовлашћено утрошене воде према стању на водомеру, а код прикључка без водомера или оштећеног водомера према просечној потрошњи за исте или сличне кориснике за период од годину дана.

На установљену количину из претходног става биће примењена троструко увећана важећа цена за одређену категорију корисника.

Члан 61.

"ЈКП Кучево" може обуставити испоруку воде корисницима у следећим случајевима:

а) Трајно

Када корисник воде у писаној форми откаже потрошњу воде.

б) Привремено

Услед поправки, сметњи и кварова на местима на инсталацији корисника или градској водоводној или канализационој мрежи;

Ако стање инсталације корисника угрожава квалитет воде у градској водоводној или канализационој мрежи;

Ако ранији корисник одјави коришћење, а нови корисник се није пријавио;

Ако корисник гради објекте или сади засаде изнад градске водоводне или канализационе мреже;

Ако корисник узима воду пре водомера;

Ако корисник дозволи узимање воде другом кориснику са прикључка или пре водомера, без одобрења и сагласности "ЈКП Кучево";

Ако корисник врши затварање инсталација услед чега други корисници остају без могућности коришћења воде или канализације;

Ако корисник не изврши отклањање квара или неправилности на унутрашњој водоводној или канализационој инсталацији по налогу "ЈКП Кучево";

Ако је водомерно склониште загађено;

Ако је водомерно склониште затрпано или неприступачно, а корисник и поред писане опомене није ништа предузео да се стање промени;

Ако корисник крши прописе о начину потрошње воде за време ограничења потрошње воде;

Ако корисник не плати два узастопна рачуна за потрошњу воде у року прописаном овом Одлуком, а ни по добијању опомене за плаћање рачуна;

Ако корисник одбије да прими рачун и упозорење;

Ако корисник намерно поквари водомер;

Ако корисник без сагласности "ЈКП Кучево" промени стање мерног инструмента;

О обустави снабдевања воде "ЈКП Кучево" доноси решење.

Након отклањања узрока због којих је обустављена испорука наставиће се са даљом испоруком воде, а најкасније у року од 3 дана.

Корисник сноси трошкове затварања и отварања дела градске водоводне мреже, и трошкове отклањања узрока ако је до тога дошло на његов захтев или неовлашћеним радњама корисника.

II - 3. КОРИШЋЕЊЕ И ОДРЖАВАЊЕ КАНАЛИЗАЦИОНЕ МРЕЖЕ

Члан 62.

Канализација је сепаратног типа, односно посебнаје за одвођење отпадних вода, а посебна за одвођењеповршинских и атмосферских вода.

а) **Канализација за одвођење отпадних вода**

Члан 63.

Унутрашња канализациона инсталација спаја се саградском канализацијом преко прикључка на градскуканализациону мрежу.

Члан 64.

Објекат који се спаја са градском канализацијоммора имати посебан прикључак на градску канализациону мрежу.

Изузетно, када то ситуација на терену налаже можесе извести и заједнички прикључак уз узајамнусагласност корисника у писаној форми.

Члан 65.

Ради заштите објеката од повратног дејстваотпадних вода, изазваних успорима уличних канала,положај санитарних објеката (сливника, нужника,ревизионих отвора и сл.) не може бити испод котенивелете улице.

Изузетно се може одобрити прикључење објекатачији су санитарни уређаји испод коте нивелете улицеуколико су пројектовани и уграђени заштитни уређаји.

Заштитни уређај уграђује корисник и исти је саставнидео унутрашње канализационе инсталације.

У случају да дође до штете на објекту корисника,због неисправности уређаја из ст. 2. овог члана,трошкове отклањања настале штете сноси корисник којије тражио овакву врсту прикључка.

Члан 66.

Одредбе ове Одлуке које регулишу поступкеизградње и прикључивања на градску водоводну мрежу,односе се и на поступак изградње и прикључивања наградску канализациону мрежу.

Члан 67.

За прикључак на градску канализациону мрежу икоришћење градске канализације корисници плаћајунакнаду по ценовнику коју утврди "ЈКП Кучево"уз сагласност оснивача.

Члан 68.

"ЈКП Кучево" је дужан да обезбеди редовноодржавање и коришћења градске канализације, анарочито:

- да држи у исправном стању канализационеуређаје и објекте градске канализације до прикључка наградску канализациону мрежу;

- да прикључак на градску канализациону мрежуодржава по захтеву и о трошку корисника, а на основуусвојеног ценовника услуга;

- да контролише састав отпадних вода у циљузаштите канализационог система, објеката, уређаја,радника који раде на систему и човекове радне иживотне средине.

Члан 69.

Корисници су дужни да одржавају у исправномстању унутрашњу канализациону инсталацију иприкључни шахт.

Члан 70.

Канализациони објекти за одвођење и пречишћавање отпадних вода, морају се одржавати на начинпрописан овом Одлуком као и по важећимграђевинским, техничким и другим прописима.

Члан 71.

Унутрашње канализационе инсталације објеката уулици у којој је изграђена градскаканализациона мрежа,морају се прикључити на градску канализацију у року од6 месеци од пуштања у рад новоизграђене канализације.

Изузетно, за објекте који се не могу гравитационоприкључити на новоизграђену мрежу, "ЈКП Кучево" даје посебне техничке услове за прикључењеистих.

За непоступање по одредбама из става 1. и 2. Овогчлана организациона јединица Општинске управе надлежназа инспекцијске послове наложиће решењем приључењеобјекта на градску канализациону мрежу.

Уколико се не поступи по решењу из става 3. Овогчлана, организациона јединица Општиснке управенадлежна за инспекцијске послове ће донети решење опривременој обустави испоручене воде кориснику.

По извршеном прикључењу унутрашње канализационе инсталације на градску канализацију, корисницису дужни да о свом трошку изврше чишћење изатрпавање септичких јама и сенгрупа.

Члан 72.

"ЈКП Кучево" има право на накнадусразмерног дела трошкова, од будућих корисника,уколико финансира изградњу прикључка приликомизградње уличне канализационе мреже у новоизграђеним улицама.

Члан 73.

Прикључак на градску канализациону мрежуодобриће се тек након измирења свих постојећихобавеза према "ЈКП Кучево".

б) **Канализација за одвођење површинских иатмосферских вода**

Члан 74.

Под атмосферском канализацијом подразумева сесакупљање и одвођење атмосферских и површинскихвода.

Члан 75.

Атмосферску канализацију чине:

- улична мрежа;

- примарни и секундарни колектори (цевни иотворени);

- сливници са таложницима и

- испуст у пријемник - реципијент.

Члан 76.

Техничке услове за прикључење на атмосферскуканализацију даје "ЈКП Кучево".

Члан 77.

Прикључење корисника на атмосферску канализацију изводи "ЈКП Кучево".

Рок прикључења је 15 дана од дана подношењазахтева.

Инвеститор је дужан да уз захтев доставиодговарајућу техничку документацију.

Уколико “ЈКП Кучево” није у могућности дау наведеном року изврши прикључење може наведенерадове да повери другом извођачу уз техничку контролуи надзор изведених радова од стране “ЈКП Кучево”.

Отклањање евентуално утврђених недостатака иде на терет извођача.

Члан 78.

Одржавање атмосферске канализације врши сепрема годишњем програму који доноси "ЈКП Кучево" до 31. децембра текуће године за наредну годину и садржи врсту, обим и динамику радова, као ивисину средстава потребних за његову реализацију.

Сагласност на програм из претходног става овогчлана даје Општинско Веће Општине Кучево.

Члан 79.

Забрањено је:

- самовољна изградња уличне канализационемреже и прикључака на градску канализациону мрежу;

- одвођење отпадних вода преко унутрашњеканализационе инсталације суседног објекта;

- испуштање атмосферских и дренираних вода уканализацију за одвођење отпадних вода;

- испуштање отпадних вода у атмосферскуканализацију;

- испуштање или убацивање, у градску канализацију, отпадних материја или предмета који могуоштетити канализационе инсталације и уређаје, анарочито: киселине, соли, алкалије, бензин, уље и другеразарајуће запаљиве материје које могу угрозитисигурност канализације, материје које развијају отровнеили експлозивне појаве које могу оштетити илиугрозити функционисање канализационе мреже,узрочнике заразних и паразитских болести и материјезаражене таквим узрочницима, чврсте отпатке иматерије (ђубре, пепео, песак и др.) који могу оштетитиили угрозити правилно функционисање градскеканализационе мреже и све друго што је прописанопосебним Правилником који доноси "ЈКП Кучево" у складу са Законом.

Члан 80.

Ако корисници неправилном употребом унутрашњеканализационе инсталације проузрокују запушење, кварили нанесу штету, "ЈКП Кучево" ће извршитисанацију на рачун корисника прикључка на градскуканализациону мрежу.

Уколико се извођењем радова или било чимеизазове запушење градске канализације или њенахаварија, "ЈКП Кучево" ће на рачун проузроковача запушења или хаварије извршити санацијуградске канализације, а по решењу органа управенадлежног за инспекцијске послове.

Члан 81.

Корисник објекта је дужан да омогући овлашћенимрадницима "ЈКП Кучево" да врше контролуисправности унутрашње канализационе инсталације иприкључка на градску канализациону мрежу.

III - КОРИШЋЕЊЕ ВОДЕ У ЈАВНЕ СВРХЕ

Члан 82.

Под коришћењем воде у јавне сврхе у смислу овеОдлуке, подразумева се коришћење воде за гашењепожара, прање и поливање улица, заливање јавнихзелених површина, градске чесме, фонтане, одржавањеи изградњу саобраћајница.

Услови коришћења и начин плаћања воде утрошенеу јавне сврхе, осим за гашење пожара, уређују сеуговором који "ЈКП Кучево" закључује саодговарајућим правним или физичким лицем.

Члан 83.

Ватрогасна служба има право да за потребе гашењапожара користи воду преко свих хидраната и у сваковреме.

"ЈКП Кучево" је дужан да ватрогаснојслужби достави списак свих хидраната на уличнојводоводној мрежи, као и да је обавести о укинутим иновопостављеним хидрантима најкасније три дана понасталој промени.

Остала правна или физичка лица морају иматипосебно одобрење од "ЈКП Кучево" да могукористити воду помоћу хидрантног наставка наодређеном месту, а на основу закљученог уговора.

"ЈКП Кучево" је дужан да видно обележи свахидрантска места на подручју Општине Кучево у сарадњиса надлежним органом за противпожарну заштиту.

Члан 84.

Корисници из претходног члана дужни су да јавнихидрант, после употребе, оставе у исправном стању.

Ако "ЈКП Кучево" утврди неисправностхидранта по употреби од стране корисника, о томесачињава записник у његовом присуству. "ЈКП Кучево" је дужан да исти, у што краћем року, врати уисправно стање о трошку корисника.

Члан 85.

Јавне чесме прикључене на градски водоводпоставља "ЈКП Кучево" на захтев надлежногоргана Управе, месне заједнице или заинтересованогправног или физичког лица уз сагласност надлежногоргана Управе.

Вода са јавне чесме може се користити само за пићеи хигијенске потребе за домаћинства и грађане. Јавнечесме имају свој водомер и обезбеђен одводни канал.

Трошкове постављања и одржавања јавне чесме иутрошак воде са јавне чесме, сноси подносилац захтеваза њено постављање.

Одржавање јавних чесми и фонтана које су повезанеса градском водоводном мрежом, постављене на јавнојповршини, обавља "ЈКП Кучево" према годишњем програму који се доноси до 31. децембра текућегодине за наредну годину и садржи врсту, обим идинамику радова, као и висину средстава потребних зањегову реализацију.

Сагласност на програм из става 4. овог члана даје Општинско Веће Општине Кучево.

IV - НАЧИН ОБРАЧУНА И ПЛАЋАЊЕНАКНАДЕ ЗА ИСПОРУЧЕНУ ВОДУ ИКОРИШЋЕЊЕ ГРАДСКЕ КАНАЛИЗАЦИЈЕ

Члан 86.

Корисник је дужан да плаћа накнаду за испорученуводу и одвођење употребљених вода на основу утврђенејединичне цене, у зависности од обима пруженекомуналне услуге, као и накнаду за одржавање погонскеспремности система, а у складу са критеријумимаутврђеним овом Одлуком.

Члан 87.

Цену за извршену комуналну услугу и висинунакнаде за одржавање погонске спремности системаутврђује Надзорни одбор "ЈКП Кучево" узсагласност Општинског Већа Општине Кучево у складу сазаконским прописима.

Члан 88.

У смислу одредаба ове Одлуке, у циљу одређивањацене за утрошену воду, постоје две групе корисника и то:

1. Правна лица и предузетници: предузећа, предузетничке радње, задруге, банке и друге финансијскеорганизације и друга правна лица, државни органи, јавнеслужбе, институције, установе, спортске и верскеорганизације и други облици организовања;

2. Физичка лица.

Члан 89.

Корисници у смислу одредаба ове Одлуке, а у циљуодређивања цена за утрошену воду, се деле на :.

-правна лица и предузетнике,

- физичка лица,

- установе чији је оснивач Општина Кучево и

-вода на велико.

Припадност корисника појединој категорији одређује се приликом издавања одобрења за прикључак,односно приликом прве регистрације корисника.

Члан 90.

"ЈКП Кучево" је дужан да води евиденцијусвих корисника.

Корисник је дужан да пријави сваку насталупромену у погледу времена коришћења, као и променукатегорије корисника, у року од 8 дана од дана насталепромене.

Уколико корисник не пријави промену категорије,"ЈКП Кучево" има право да изврши промену наоснову пријаве овлашћених лица "ЈКП Кучево"(контролора на терену) уз прикупљање потребнедокументације којом се потврђује да је до променекатегорије на основу утврђене делатности дошло.

Члан 91.

"ЈКП Кучево" је дужан да за свакогкорисника води посебну евиденцију о потрошњи воде, укоју се уписује датум читања водомера, нумеричкостање на водомеру приликом читања и количинаутрошене воде.

"ЈКП Кучево" је дужан да корисницимаомогући увид и преглед уписаних података.

Члан 92.

На породичним објектима који су прикључени намрежу градског водовода и канализације, обвезникплаћања је власник објекта.

Члан 93.

У вишепородичним објектима (стамбене зграде)обвезник плаћања је власник стана, односно лице комеје стан додељен на коришћење. Очитана потрошња увишепородичним објектима у којима нису уграђенипосебни мерни инструменти (водомери) за свакустамбену јединицу распоређује се на кориснике премаброју чланова домаћинства.

Податке о кориснику и члановима његовог породичног домаћинства и другим лицима који у његовомстану станују, доставља Управник зграде у писанојформи, оверене потписом и печатом, као и податке услучају промене броја чланова.

У вишепородичним објектима где није именовануправник зграде, до именовања управника зграде,податке о броју чланова доставља власник стана узпотпис два сведока корисника који живе у истојстамбеној згради.

"ЈКП Кучево" није дужан да прихватипромену, ако није достављена на начин из претходногстава.

Промене важе од првог обрачунског периода последана достављања.

Члан 94.

Корисник је дужан да све промене власништвапријави "ЈКП Кучево" доношењем веродостојних докумената (купопродајни уговор, уговор о поклону, оставинско решење и др.) у року од 8 дана од настанкапромене, као и све промене од значаја за пружање,утврђивање обима и наплату комуналних услуга.

Изјава о променама са веродостојном докуменатацијом се подноси у писаној форми или усмено лицу задуженом за промену корисника.

Уколико корисник не пријави настале промене унаведеном року, "ЈКП Кучево" ће поднетипријаву органу управе надлежном за инспекцијскепослове.

Члан 95.

Ако се породични објекат претвара у пословнипростор, власник истог је дужан да пријави "ЈКП Кучево" насталу промену у року од 8 дана и да плаћацену комуналне услуге која важи закориснике из групе"правна лица".

Уколико корисник то не учини "ЈКП Кучево"има право да изврши промену на основу пријавеовлашћених лица.

Члан 96.

Власник који претвара део породичног објекта упословни простор, дужан је да пријави насталу промену"ЈКП Кучево" у року од 8 дана и по налогу"ЈКП Кучево" плати раздвајање мреже иуградњу новог водомера како је техничким условимадефинисано.

У противном, "ЈКП Кучево" има право даобрачун и наплату, укупно потрошене воде иканализације, врши применом цена за одговарајућукатегорију корисника из групе "правна лица".

Члан 97.

Ако се пословни простор у породичном објектупретвара у стамбени простор, власник је дужан дапријави насталу промену и достави "ЈКП Кучево" доказ о престанку рада и обављањурегистроване делатности.

Члан 98.

Количина утрошене воде из градске водоводнемреже утврђује се према разлици стања бројила наводомеру између два узастопна очитавања, а обрачун севрши на целе кубне метре воде.

Количина искоришћене воде - канализације једнакаје количини утрошене воде утврђене на начин изпретходног става овог члана.

У објектима у којима постоји више корисникапословног простора (локали), а који се водом снабдевајупреко једног водоводног прикључка (заједничкиводомер), а где не постоје техничке могућности зараздвајање потрошње уградњом засебних водомера,количина утрошене воде утврђиваће се процентуално наоснову Правилника о утврђивању категорија иделатности оваквих корисника. Овај Правилник доносиНадзорни одбор ”ЈКП Кучево”, а сагласност нањега даје Општинско Веће.

Очитавање водомера врше лица, која морају иматиовлашћење и легитимацију од "ЈКП Кучево" заобављање овог посла, а која су дужна да покажу овеисправе кориснику приликом уласка у посед корисника.

Код корисника код којих је уграђен водомер којиима могућност даљинског очитавања потрошње, очитавање потрошње се врши путем даљинског очитавања.

Члан 99.

Корисник је дужан да овлашћеним лицима изпретходног члана ове Одлуке омогући очитавањеводомера.

Ако због пропуста корисника није омогућеноредовно очитавање водомера, овлашћено лице"ЈКП Кучево" оставиће кориснику писанообавештење у којем ће назначити дан и час накнадногочитавања водомера.

У случају да се накнадно не утврди количинаутрошене воде обрачун ће се извршити на основупросечне потрошње за очитана задња три (3) периода, ауколико није било могуће очитавање, на основупросечне потрошње истог или сличног корисника упретходној години.

Члан 100.

"ЈКП Кучево" утврђује распоред очитавањаводомера и дужан је да о томе обавести кориснике прекосредстава јавног информисања и путем интернет сајта”ЈКП Кучево”.

Члан 101.

Очитавање водомера за категорију корисника изгрупе " правна лица" врши се једанпут месечно, а можеи у краћем временском периоду, на основу одлукедиректора "ЈКП Кучево".

Очитавање водомера код физичких лица "ЈКП Кучево" врши најмање једанпут квартално или украћем временском периоду, на основу одлукедиректора "ЈКП Кучево".

"ЈКП Кучево"није у обавези да врши очитавање водомера приликомпромене цена. У периоду у коме је извршена променацена, обрачун утрошка воде и канализације извршиће сепо двојној цени која се утврђује сразмерно броју данаважења појединих цена.

Члан 102.

Уколико је водомер у квару и није евидентираопотрошњу, количина утрошене воде ће се утврдити наоснову просечне потрошње за задња три (3) очитанапериода.

Уколико нема потрошње у претходној годиниколичина утрошене воде утврдиће се упоређивањем сасличним корисником из исте категорије.

Уколико због више силе или лоших временскихуслова “ЈКП Кучево” није у могућности даизврши редовно очитавање водомера, количинаутрошене воде утврђиваће се на основу просечнепотрошње за задња три (3) очитана периода.

Члан 103.

Корисници имају право приговора на утврђенуколичину утрошене воде, који могу поднети "ЈКП Кучево" у року од 5 дана од пријема обрачуна.

Комисију за рекламације формира директор"ЈКП Кучево".

Комисија разматра приговоре корисника у складу саПравилником о раду комисије за рекламације којидоноси директор “ЈКП Кучево” и можеделимично ослободити корисника плаћања накнаде заутрошену воду и употребу канализације и дужна је да, уроку од 30 дана од пријема приговора, донесе решење поприговору.

Решење Комисије је коначно.

Члан 104.

Сви корисници дужни су да рационално користеводу и канализацију.

Члан 105.

„ЈКП Кучево“ је дужан да сваком корисникуизда обрачун о утрошеној количини воде са назначенимизносом и роком за плаћање, а корисник је дужан да свеобавезе измири у року назначеном на рачуну.

Члан 106.

Уколико "ЈКП Кучево" привремено искључикорисника са градске водоводне мреже због неплаћањарачуна скидањем водомера, а корисник извршисамовољно прикључење, "ЈКП Кучево" ћеподнети пријаву организационој јединици Општинске управе надлежној за инспекцијске послове, који ћепредузети мере из своје надлежности.

Члан 107.

Надлежна организациона јединица Општинске управеза инспекцијске послове својим решењем забранићенеовлашћено коришћење градске водоводне и канализационе мреже и наложиће "ЈКП Кучево" датакве кориснике искључи са мреже, по извршностирешења.

Трошкови искључења утврђују се према ценовникууслуга "ЈКП Кучево" и падају на теретакорисника који се бесправно прикључио.

V - ИСПОРУКА ВОДЕ ДРУГИМ ОПШТИНАМА

Члан 108.

Испорука воде из градског водовода другимопштинама може се вршити на основу посебног Међуопштинског договора којим су дефинисане количинскепотребе и учешће појединих општина у финансирањупотребних капацитета за њихово обезбеђење.

Одлуку о испоруци воде другим општинама доносиНадзорни одбор "ЈКП Кучево" уз сагласностСкупштине Скупштине Опшштине Кучево, водећи рачуна о квалитетуобављања комуналне делатности и перспективнојснабдевености корисника водом у Општини Кучево.

Члан 109.

Испорука воде из градског водовода другимопштинама, регулише се уговором кога закључује"ЈКП Кучево" и комунално предузеће другеопштине, којој се испоручује вода.

Уговор садржи одредбе којима се регулише рокиспоруке воде, количина испоручене воде, места мерењаи предаје, квалитет испоручене воде, цена и начинплаћања, као и случајеви и услови под којима се можесмањити или ускратити испорука воде.

VI - ОПШТИ УСЛОВИ ЗА УПРАВЉАЊЕ,ОДРЖАВАЊЕ И КОРИШЋЕЊЕ СЕОСКИХВОДОВОДА

Члан 110.

Општина Кучево је у обавези да сачини списак и спроведе поступакозакоњења сеоских водовода ан територији Општине Кучево, у складу са законом.

Члан 111.

Преузимање постојећих сеоских водовода од стране „ЈКП Кучево“ спроводи се у складу са

Правилником о мерама и критеријумима за преузимањелокалних сеоских водовода на територији Општине Кучева.

Правилник из става 1. доноси Општинско веће напредлог Начелника општинске управе, у року од 60 дана од данаступања на снагу ове Одлуке.

Пре преузимања сеоских водовода стручно телокоје образује ОпштинскоВеће сачињено до представника„ЈКП Кучево“ и Општинске управе, у обавези је даизврши преглед сеоских водовода и сачини проценунеопходних радова и санитарних мера као и њиховувредност, потребних за несметано функционисањеистих.

Након извршене процене из претходног става, и извршења свих неопходних радова на предметним водоводима Скупштина општине Кучево доноси Одлуку опреношењу права коришћења, управљања и одржавањасеоских водовода на „ЈКП Кучево“.

По доношењу Одлуке о преношењу правакоришћења, управљања и одржавања, закључује сепосебан уговор између Општине Кучево, „ЈКП Кучево“ и месних заједница о регулисању међусобних права и обавеза, укључујући и удео трошкова изстава 3. који ће сносити Општина Кучево и „ЈКП Кучево“.

Уговор се потписује након давања сагласности Општинског Већа на текст истог.

Комуналну делатност снабдевања водом, унасељеним местима у којима постоје сеоски водоводикоји користе, управљају и одржавају месне заједнице,преузима “ЈКП Кучево” даном потписивањауговора из става 5. овог члана.

„ЈКП Кучево“ ће након преузимања сеоскихводовода закључити појединачне уговоре са корисницима.

Члан 112.

До преузимања на управљање и коришћење сеоскихводовода „ЈКП Кучево“, у сврху одржавањатехничко-технолошког система сеоских водовода уфункционалном стању изводи радове на хитним идругим интервенцијама ради одржавања истих, а поналогу надлежних органа Општине Кучево, а на основузахтева корисника.

Трошкове настале по основу радова из претходногстава сноси Општина Кучево, по посебно закљученомуговору, осим када су разлози за хитном и другоминтервенцијом настали услед поступања корисника,када корисник сноси трошкове.

Члан 113.

Оштећења и кварови на сеоском водоводу наконпреузимања, пријављују се „ЈКП Кучево", наначин предвиђен чланом 48. ове Одлуке.

Члан 114.

На права, обавезе и одговорости „ЈКП Кучево“ и корисника сеоских водовода наконпреузимања примењују се све одредбе ове Одлуке којесе односе на градски водовод.

Члан 115.

Корисници сеоских водовода утрошак воде плаћајунакон закључивања појединачних уговора, а премаважећем ценовнику који доноси „ЈКП Кучево“, ина који сагласност даје ОпштинскоВеће.

VII - НАЧИН ПОСТУПАЊА И ОВЛАШЋЕЊАУ СЛУЧАЈУ ПРЕКИДА У ИСПОРУЦИ ВОДЕ ИОДВОЂЕЊА ВОДА

Члан 116.

У случају да се услед више силе или других разлогапроизводња воде смањи тако да се свим корисницима неможе обезбедити потребна количина воде, "ЈКП Кучево" је дужан да у складу са техничкиммогућностима сачини предлог Плана снабдевањапојединих подручја и корисника као шо су: војниобјекти, домови здртавља и амбуланте, предузећа која врше снабдевање градаживотним намирницама, дечије установе, школе и др. и достави Општинском Већу Општине Кучево ради давањасагласности.

Ако услед више силе или других разлога дође допрекида у испоруци воде или одвођењу вода, "Општина Кучево" је обавезан да истовремено са предузимањеммера обавести Општинско Веће Општине Кучево о разлозимапрекида у испоруци, као и о предузетим мерама.

Када Општинско Веће Општине Кучево примиобавештење из става 1. овог члана, дужно је да безодлагања:

1. одреди приоритете и начин пружања услугаоним корисницима код којих би, услед прекида, билоугрожено здравље и животи људи или материјалнодобро у већем облику;

2. нареди мере за заштиту комуналних објекатакоји су угрожени као и друге имовине;

3. предложи мере за отклањање насталихпоследица и друге потребне мере за обављање

комуналне делатности;

4. утврди разлоге и евентуалну одговорност запоремећај, односно прекид вршења делатности, као иодговорност за накнаду евентуално учињене штете;

5. уведе мере штедње или редукције потрошњесагласно могућностима техничких система уколико"ЈКП Кучево" и поред предузетих мера не можеда пружи комуналну услугу у потребном обиму.

"ЈКП Кучево" и корисници су дужни да сепридржавају прописаних мера из става 3. овог члана.

Члан 117.

Ако се у складу са законом организује штрајк упредузећу, "ЈКП Кучево" је обавезан да обезбедиминимум процеса рада у складу са Законом окомуналним делатностима и да обезбеди:

1. пречишћавање и дистрибуцију воде;

2. минимални притисак у дистрибутивној мрежиградског водовода, по мери која обезбеђује прописаниквалитет испоручене воде;

3. обављање послова на отклањању хаварија надистрибутивној мрежи градског водовода;

4. сталну контролу квалитета испоручене воде улабораторији предузећа;

5. функционисање градске канализације.

VIII – НАДЗОР

Члан 118.

Надзор над спровођењем ове Одлуке вршиОдељење за инспекцијске послове Општинске управе Општине Кучево, преко комуналног инспектора.

Члан 119.

Комунални инспектор је овлашћен да у вршењуинспекцијског надзора наложи извршавање утврђенихобавеза за отклањање недостатака, као и да предузмедруге мере у складу са законом и прописима Општине Кучево.

Члан 120.

Комунални инспектор је овлашћен да у вршењу инспекцијских послова присуством на лицу

места:

- спречава нарушавање комуналног редапрописаног овом Одлуком;

- успоставља нарушени ред, применом својиховлашћења утврђених законом;

- изриче и наплаћује новчану казну на лицу местау складу са одредбама ове Одлуке;

- подноси захтев за покретање прекршајногпоступка.

IX - КАЗНЕНЕ ОДРЕДБЕ

Члан 121.

Новчаном казном у износу од 100.000,00 динара,казниће се за прекршај "ЈКП Кучево":

1. Ако прикључи објекат изграђен без одобрењанадлежног органа и без прибављених услова запривремено прикључивање из чл. 26. став 1. ове Одлуке;

2. Ако прекорачи рок за издавање сагласности илипотврде о усаглашености пројекта или одбије захтев усмислу чл. 30. став 3. ове Одлуке;

3. Ако не донесе решење о прикључку и не извршиприкључивање објекта у року из чл. 32. ове Одлуке;

4. Ако не обавести јавност и надлежне органе опрекидима у снабдевању водом у складу са чл. 47. став1. ове Одлуке;

5. Ако не организује дежурство за одржавањеводоводних система и отклањања кварова у смислу чл.49. став 1. ове Одлуке;

6. Ако не обезбеди снабдевање водом цистернамау складу са чл. 49. став 3. ове Одлуке;

7. Ако након завршетка радова или услединтервенције, раскопане јавне површине, не врати упрвобитно стање у складу чл. 51. ове Одлуке;

8. Ако не одговори о року на захтев корисника зазамену водомера у складу са чл. 55. став 3. ове Одлуке;

9. Ако не поступи по одредбама за привременоускраћивање коришћења воде у складу са чл. 60. став 1.ове Одлуке;

10. Ако по стицању услова не прикључи у рокуискљученог корисника у складу са чл. 61 ст. 3. овеОдлуке;

11. Ако не одржава канализациону мрежу у складуса чл. 68. ове Одлуке;

12. Ако не изврши спајање или превезивање објектана захтев корисника у року од 6 месеци у сладу са чл. 71.ове Одлуке;

13. Ако ватрогасној служби не достави и неажурира списак и стање хидраната у складу са чл. 83.став 2. ове Одлуке;

14. Ако не донесе Одлуку о накнади коришћењастана као пословног простора у складу са одредбом чл.102. ове Одлуке;

15. Ако не обавести кориснике о распоредуочитавања водомера у складу са чл. 100. ове Одлуке;

16. Ако не изврши проверу по приговору корисникау складу са одредбом чл. 103. став 2. ове Одлуке;

17. Ако не достави обрачун кориснику који је ондужан да измири о року у складу са чл. 105. ове Одлуке;

18. Ако донесе одлуку о испоруци воде другимопштинама без сагласности Скупштине општине у складуса чл. 108. став 2. ове Одлуке;

19. Ако не предузме радње или не поступи уутврђеном року из чл. 111. став 1. ове Одлуке;

20. Ако не сачини предлог Плана снабдевања водомза случај поремећаја у снабдевању у складу са чл. 116.став 1. ове Одлуке;

21. Ако не предузме мере у случају поремећаја ипрекида у снабдевању водом у складу са чл. 116. овеОдлуке;

22. Ако се не придржава мера штедње у складу сачл. 116. ове Одлуке;

23. Ако не обезбеди минимум процеса рада услучају штрајка у складу са чл. 117. ове Одлуке;

24. Ако не испуни неку од обавеза датих овомОдлуком;

25. Ако не поступи по налогу или решењукомуналне инспекције;

26. Ако у року од три године не изврши проверусвих прикључака у циљу довођења у стање сагласноодредбама ове Одлуке у складу са чл. 123.

За прекршај из става 1. овог члана казниће сеодговорно лице у "ЈКП Кучево' новчаномказном у износу од 20.000,00 динара.

Члан 122.

Новчаном казном у износу од 100.000,00 динара,казниће се за прекршај правно лице као корисник:

1. Ако изграђене објекте - прикључке који чинесаставни део градског водовода и канализације не предау складу са чл. 11. став 2. ове Одлуке;

2. Ако гради објекте близу и изнад објекатаградског водовода без сагласности у складу са чл. 12. овеОдлуке;

3. Ако не прикључи објекат на водоводну иканализациону мрежу у складу са чл. 14. став 1. овеОдлуке;

4. Ако не прибави прописане сагласности итехничке услове у складу са чл. 29. и 30. ове Одлуке;

5. Ако не пријави и одјави привремени прикључаку складу са чл. 25. став 2. и чл. 34. став 1. ове Одлуке;

6. Ако инвеститор не обезбеди прописнудемонтажу споја у складу са чл. 37. став 1. ове Одлуке;

7. Ако изведе физичку везу градске водоводнемреже са другим изворištem воде и поред забране из чл.40. став 1. ове Одлуке;

8. Ако самовољно и неовлашћено изведеприкључак на водоводну или канализациону мрежу илиизводи било какве радове на мрежи или прикључцима ипоред забране из чл. 41. став 1. или чл. 79. ове Одлуке;

9. Ако споји унутрашњу водоводну или канализацону инсталацију са суседним објектом друге локацијеи поред забране из чл. 42. ове Одлуке;

10. Ако онемогући скидање водомера ради прегледаи баждарења у складу са чл. 44. ове Одлуке;

11. Ако не обавести о квару на прикључку иводомеру у складу са чл. 48. став 1. и чл. 55. став 2. ове

Одлуке;

12. Ако не одржава унутрашњу инсталацију ускладу са одредбом чл. 57. ове Одлуке;

13. Ако поступи противно забрани из чл. 58. и 59.ове Одлуке;

14. Ако не прикључи кућну канализацију на јавнуканализациону мрежу у року прописаном чл. 71. став 1.ове Одлуке;

15. Ако по извршеном прикључивању на јавнуканализациону мрежу не очисте и затрпају септичке јамеи сенгрупе како је то предвиђено чл. 71. став 5. овеОдлуке;

16. Ако поступи противно забрани из чл. 79. овеОдлуке;

17. Ако поступи противно одредбама чл. 81. ове Одлуке;

18. Ако неовлашћено користе воду из хидранта илимреже без уговора или супротно уговору у складу са чл.83. став 3. ове Одлуке.

19. Ако инвеститор не достави податке и документацију "ЈКП Кучево" у складу са чл. 34. став 4.

ове Одлуке;

20. Ако не пријави све промене значајне за пружањекомуналне услуге у складу са чл. 94. ове Одлуке;

21. Ако одбије да плати накнаду у складу са чл. 95.ове Одлуке;

22. Ако власници пословног простора не уградеиндивидуалне или помоћне водомере у складу са чл. 96.став 1. ове Одлуке;

23. Ако онемогући очитавање водомера у складу сачл. 99. став 1. ове Одлуке;

24. Ако се не придржава прописаних мера зарационално коришћење воде из чл. 104. ове Одлуке;

25. Ако уради недозвољену активност забрањенуовом Одлуком;

26. Ако не поступи по налогу и решењу комуналнеинспекције.

За прекршаје из става 1. овог члана казниће сеодговорно лице у правном лицу или физичко лиценовчаном казном у износу од 20.000,00 динара.

За прекршаје из става 1. овог члана казниће сепредузетник новчаном казном у износу од 50.000,00динара.

X - ПРЕЛАЗНЕ ОДРЕДБЕ

Члан 124.

"ЈКП Кучево" је дужан да у року од 3 годинепо ступању на снагу ове Одлуке изврши проверу свихприкључака и постојеће евиденције, ради усаглашавањаса одредбама ове Одлуке, установи тачну матичнуевиденцију свих прикључака на водоводну иканализациону мрежу, и исту одржава у ажурном стању,са свим подацима о прикључку, водомерима,власницима и корисницима, неопходним за нормалнофункционисање свих организационих делова предузећа,водећи рачуна о заштити личних података грађана .

Члан 125.

Уколико се утврди да су на водоводну иликанализациону мрежу прикључени објекти за којепретходно није прибављено одобрење за градњу или суприкључци тако изведени да не одговарају техничкимусловима "ЈКП Кучево", угрожавају водоводнуили канализациону мрежу, или да су подаци о властникуили кориснику нетачни, или одбије да потпише уговоре,"ЈКП Кучево" ће таквим корисницима оставитирок од 90 дана у коме су дужни да уочене неусаглашености прикључака или матичних података ускладе сазаконским прописима и одредбама ове Одлуке, ауколико то не учине искључиће све такве објекте саводоводне и канализационе мреже.

Члан 126.

Ступањем на снагу ове Одлуке престаје да важиОдлука о сеоским водоводима, јавним чесмама и јавним бунарима на територији општине Кучево број I-06-1-34/2017 od 14.03.2017.године и Одлука о измени и допуни одлуке о сеоским водоводима, јавним чесмама и јавним бунарима на територији општине Кучево број I-06-1-188/2019 од 16.12.2019.године.

Члан 127.

Ова Одлука ступа на снагу осмог дана од данао бјављивања у „Службеном гласнику Општине Кучево".

Број: I-06-1-70/2022

У Кучеву 27.05.2022.

СКУПШТИНА ОПШТИНЕ КУЧЕВО

СЕКРЕТАР СКУПШТИНЕ
Драган Милорадовић, с.р.

ПРЕДСЕДНИК СО КУЧЕВО
Бранко М. Кецман, с.р.

[8] СКУПШТИНА ОПШТИНЕ КУЧЕВО

На основу члана 29. став 4. Закона о јавној својини (“Службени гласник РС”, бр.72/11,88/13,105/14104/16,108/16,113/17), члана 3. став 2. Уредбе о условима прибављања и отуђења непокретности непосредном погодбом и давања у закуп ствари у јавној својини, односно прибављања и уступања искоришћавања других имовинских права, као и поступцима јавног надметања и прикупљања писмених понуда („Службени гласник РС“, бр.16/18), члана 29.Одлуке о грађевинском земљишту општине Кучево („Службени гласник општине КУчево“, бр. 13/16) и члана 40. Статута општине Кучево (“Службени гласник општине Кучево“ бр. 1/19)

Скупштина општине Кучево на седници одржаној дана 27.05.2022. године донела је

О Д Л У К У
о приступању односно покретању поступка отуђења непокретности из јавне својине општине Кучево дела зграде пословних услуга и КП бр. 652/2 КО Нересница непосредном погодбом

Члан 1.

Овом Одлуком приступа се односно покреће се поступак отуђења непокретности из јавне својине општине Кучево, дела зграде пословних услуга у површини од 33м2,(укупна површина објекта је 73м2) на мзв. „Село“ са припадајућом катастарском парцелом на којој се објекат налази и то КП бр. 652/2 Ко Нересница,врста земљишта: земљиште у грађевинском подручју,по култури: земљиште под зградом и другим објектом, површине парцеле 177м2 из ЛН бр. 972 Ко Нересница.

Члан 2.

Непокретности у јавној својини наведене у члану 1. ове Одлуке ће се отуђити по спроведеном поступку непосредне погодбе, Србуљевић Десимиру из Нереснице,сувласнику дела зграде пословних услуга у површини од 40,0м2, али не испод, од стране надлежног орган процењене тржишне вредности непокретности.

Члан 3.

Поступак отуђења спроводи Комисија у следећем саставу:
1. Мирјана Станковић-Стојановић, председник Комисије
2. Никола Јовић, члан
3. Синиша Привуловић, члан
4. Милена Булајић, члан
5. Никола Јовановић, члан

Члан 4.

Задатак Комисије је да спровде поступак непосредне погодбе саагласно Уредби о условима прибављања и отуђења непокретности непосредном погодбом и давања у закуп ствари у јавној својини, односно прибављања и уступања искоришћавања других имовинских права, као и поступцима јавног надметања и прикупљања писмених понуда („Службени гласник РС“, бр.16/18) и Одлуци о грађевинском земљишту,те да по окончању поступка непосредне погодбе одговарајући предлог достави надлежном Одељењу Општинске управе општине Кучево које израђује нацрт одлуке.

Члан 5.

Решење-одлуку по образложеном предлогу Комисије доноси Скупштина општине Кучево.

Члан 6.

Ова одлука ступа на снагу осмог дана од дана објављивања у Службеном гласнику општине Кучево.

О б р а з л о ж е њ е

Србуљевић Десимир из Нереснице сувласник са општином Кучево на делу зграде пословних услуга изграђене на КП бр. 652/2 КО Нересница,обратио се Општинском већу Општине Кучево са молбом за куповину односно прибављање дела пословног објекта у површини од 33м2 који површина се налази у јавној својини општине Кучево,у циљу легализације истог, са припадајућом парцелом на којој је објекат изграђен, обзиром да као таква и представља земљиште за редовну употребу објекта.

Део горе наведеног објекта у површини од 40,0м2 налази се у приватној својини Србуљевић Десимира док се део у површини од 33,0м2 налази у јавној својини општине Кучево.Објекат на лицу места представља јединствену грађевинску целину.

Општинко веће општине Кучево, својим закључком усвојило је иницијативу горе именованог те је покренуло поступак за решавање имовинско-правних односа између општине Кучево и подносиоца захтева.

Поступајући по члану 29.став 4. Законом о јавној својини („Сл. гласник РС“, бр. 72/2011, 88/2013, 105/14 и 108/16) члану 3. Уредбе о условима прибављања и отуђења непокретности непосредном погодбом и давања у закуп ствари у јавној својини, односно прибављања и уступања искоришћавања других имовинских права, као и поступцима јавног надметања и прикупљања писмених понуда („Службени гласник РС“, бр.16/18) којима је прописано да се непокретности у јавној својини могу отуђити из јавне својине непосредном погодбом, али не испод од стране надлежног органа процењене тржишне вредности и ако у конкретносм случају то представља једини могуће решење, а у вези члана 29. Одлуке о грађевинском земљишту општине Кучево („Службени гласник општине Кучево“, бр. 13/16), утврђено је да предметне непокретнсоти није могуће отуђити у поступку прикупљања писмених понуда односно јавним надметањем, обзиром на постојање објеката у сувласништву са приватним лицем, те је продаја непосредном погодбом једини начин решавања имовинско-правних односа између општине Кучево и сувласника објеката а самим тим катастарске парцеле на којој је објекат изграђен обзиром да представља земљиште за употребу објекта.

Број: I-06-1-71/2022

У Кучеву 27.05.2022.

СКУПШТИНА ОПШТИНЕ КУЧЕВО

СЕКРЕТАР СКУПШТИНЕ

Драган Милорадовић, с.р.

ПРЕДСЕДНИК СО КУЧЕВО

Бранко М. Кецман, с.р.

[9] СКУПШТИНА ОПШТИНЕ КУЧЕВО

На основу члана 94. и члана 146. Закона о планирању и изградњи ("Сл. гласник РС", бр. 72/2009, 81/2009 - испр., 64/2010 - одлука УС, 24/2011, 121/2012, 42/2013 - одлука УС, 50/2013 - одлука УС, 98/2013 - одлука УС, 132/2014 и 145/2014), 83/2018, 31/2019, 37/2019, 9/2020 и 52/2021), члана 6. Одлуке постављању привремених мањих монтажних објеката и елемената микро урбане опреме на површинама јавне намене на територији општине Кучево („Службени гласник општине Кучево“, бр. 13/16) и члана 19. Статута општине Кучево („Службени гласник општине Кучево“, бр. 12/08, 8/09, 4/10, 7/12, 3/13, 3/14, 9/14, 10/15 и 9/16)

Скупштина општине Кучево на седници одржаној дана 27.05.2022. године доноси:

П Р О Г Р А М
ПОСТАВЉАЊА ПРИВРЕМЕНИХ-МАЊИХ МОНТАЖНИХ ОБЈЕКАТА НА ПОВРШИНАМА ЈАВНЕ НАМЕНЕ У НАСЕЉЕНОМ МЕСТУ КУЧАЈНА

I ОПШТЕ ОДРЕДБЕ

Овим Програмом утврђују се локације-место, величина локације, тип, величина и изглед објекта који се поставља на наведеној локацији, врсте делатности које се могу обављати у објекту.

Програм постављања привремених- мањих монтажних објеката на површинама јавне намене у насељеном месту Кучајна састоји се из текстуалног и графичког дела-графичког приказа локације.

II ЛОКАЦИЈЕ И ОБЈЕКТИ

ЛОКАЦИЈА БРОЈ 1: У центру села Кучајна, локација на делу КП бр. 982 и 983 КО Кучајна, у ул. Спасовданској, непосредно уз зелену поврину односно на ободу исте, преко пута Објекта Дома културе, површина локације 8,0м2м2, за постављање објекта типа – привремени мањи монтажни објекат, површине објекта 4,0м2, за обављање услужне и изложбене делатности – излагање и продаја производа домаће радиности.

III СПРОВОЂЕЊЕ ПРОГРАМА

Овај Програм се доставља на спровођење Комисији за грађевинско земљиште и Одељењу за привреду и имовинско-правне послове Општинске управе општине Кучево.

О Б Р А З Л О Ж Е Њ Е

Програми постављања привремених монтажних објеката на површинама јавне намене у насељеним местима доносе се у циљу утврђивања места могућности и услова за постављање привремених објеката на основу указане потребе како појединаца тако и самог насељеног места за одређеним садржајима, а до реализације одговарајућег урбанистичког плана или трајног уређења одговарајуће локације.

Број: I-06-1-72/2022
У Кучеву 27.05.2022.

СКУПШТИНА ОПШТИНЕ КУЧЕВО

СЕКРЕТАР СКУПШТИНЕ
Драган Милорадовић, с.р.

ПРЕДСЕДНИК СО КУЧЕВО
Бранко М. Кецман, с.р.

[10] СКУПШТИНА ОПШТИНЕ КУЧЕВО

Пословница: ОПШТИНСКЕ УПРАВЕ КУЧЕВО
Примљено: 16 MAY 2022
Орган | Орг. јед. | Број: | Прилог: | Вредност
III | | 352 | 4/2022
бр. ИН. 241

ЈАВНО КОМУНАЛНО ПРЕДУЗЕЋЕ КУЧЕВО

Број:1205 од 16.05.2022.године
Матични број: 07323824
ПИБ : 102025919
Трг Вељка Дугошевића 34
12240 Кучево
e- mail : jkpkucevo@gmail.com

РЕПУБЛИКА СРБИЈА
ОПШТИНА КУЧЕВО
ОПШТИНСКО ВЕЋЕ

Поштовани,

ЈКП Кучево доставља Наслову у даљи поступак и надлежност Одлуку Надзорног одбора ЈКП Кучево бр.1192 од 13.05.2022.г. о усвајању Извештаја о усклађености планираних и реализованих активности из програма пословања за I квартал 2022. године и поменути извештај за I квартал 2022.године.

У прилогу дописа :
1. Извештај о усклађености планираних и реализованих активности из програма пословања за I квартал 2022.
2. Одлука Надзорног одбора о усвајању Извештаја о усклађености планираних и реализованих активности из програма пословања за I квартал 2022.

У ЈКП Кучево16.05.2021.г.

Јавно комунално предузеће Кучево
Директор, Славиша Маријоковић

ЈАВНО КОМУНАЛНО ПРЕДУЗЕЋЕ КУЧЕВО * КУЧЕВО *

ЈАВНО КОМУНАЛНО ПРЕДУЗЕЋЕ КУЧЕВО
Број: 1192
Датум: 13.05.2022.године
К У Ч Е В О

На основу члана 60. став 2. Закона о јавним предузећима („Службени гласник РС“, бр. 15/2016), и члана 49.ст.1.тачка 4 и 5. Статута Јавно комуналног предузећа Кучево број 470 од 13.04.2018.године Надзорни одбор Јавно комуналног предузећа Кучево на седници одржаној дана 13.05.2021. године, доноси следећу

О Д Л У К У
О УСВАЈАЊУ ИЗВЕШТАЈА О УСКЛАЂЕНОСТИ ПЛАНИРАНИХ И РЕАЛИЗОВАНИХ АКТИВНОСТИ ИЗ ПРОГРАМА ПОСЛОВАЊА ЗА I КВАРТАЛ 2022. ГОДИНЕ

Члан 1.

Усваја се Извештај о усклађености планираних и реализованих активности из прогама пословања за I квартал 2022. године у периоду од 01.01.2022.г. до 31.03.2022.године. Наведени извештај је саставни део ове Одлуке.

Члан 2.

Извештај о усклађености планираних и реализованих активности из прогама пословања за I квартал 2022. године доставити оснивачу Општинском Већу општине Кучево у даљи поступак и надлежност.

ЈАВНО КОМУНАЛНО ПРЕДУЗЕЋЕ КУЧЕВО
Председник Надзорног одбора,
Даријан Дрикић

ЈАВНО КОМУНАЛНО ПРЕДУЗЕЋЕ КУЧЕВО

ЈАВНО КОМУНАЛНО ПРЕДУЗЕЋЕ
КУЧЕВО са п.о.
Број: 1202
13.05.2022 год.

Образац 12

ЈАВНО КОМУНАЛНО ПРЕДУЗЕЋЕ КУЧЕВО

ИЗВЕШТАЈ О СТЕПЕНУ УСКЛАЂЕНОСТИ ПЛАНИРАНИХ И РЕАЛИЗОВАНИХ АКТИВНОСТИ ИЗ ПРОГРАМА ПОСЛОВАЊА

За период од 01.01. до 31.03.2022. године*

Кучево, 13.05.2022.

I ОСНОВНИ СТАТУСНИ ПОДАЦИ

Пословно име: **Јавно комунално предузеће Кучево**

Седиште: **Кучево**

Претежна делатност: **3811-сакупљање отпада који није опасан**

Матични број: **07323824**

Пиб: **102025919**

Надлежно министарство: **Министарство привреде**

Делатности јавног предузећа/друштва капитала су: 3811-сакупљање отпада који није опасан (регистовано код АПР-а), такође и:

- сакупљање, пречишћавање и дистрибуција воде;
- погребне и сродне делатности;
- уклањање отпадних вода;
- снабдевање паром и климатизација;
- санација, рекултивација и друге области управљања отпадом;
- грађевински радови;
- постављање електричних инсталација;
- постављање водоводних, канализационих, грејних и климатизационих система; изградња цевовода;
- друмски превоз терета;
- одржавање градске пијаце и пружање услуга на њима;
- услуге уређења и одржавање околине;
- изградња путева и аутопутева;
- разрада грађевинских пројеката;
- изградња мостова и тунела;
- услужне делатности у копненом саобраћају (паркинг сервис);
- архитектонска делатност (просторно планирање);
- одржавање путева и путне инфраструктуре;
- одржавање јавне расвете;
- остале непоменуте услужне делатности.

Годишњи/трогодишњи програм пословања: Програм пословања ЈКП Кучево за 2022. годину, усвојен 29.11.2021. године, Измене и допуне Програма пословања ЈКП Кучево, усвојене 07.03.2022. године.

II ОБРАЗЛОЖЕЊЕ ПОСЛОВАЊА

ЈКП Кучево обавља комуналну делатност од општег интереса, поверену од стране оснивача као једином надлежном предузећу за ову врсту послова. Претежна делатност предузећа је сакупљање отпада који није опасан, као и сакупљање, пречишћавање и дистрибуција воде, погребним делатностима, извођење грађевинских радова, услуге превоза трећим лицима као и другим делатностима за које је предузеће регистровано.

III ОБРАЗЛОЖЕЊЕ ОБРАЗАЦА

1. БИЛАНС УСПЕХА

Пословни приходи (АОП 1001) у првом кварталу 2022. године износе 20.917 хиљада динара, и мањи су од планираних. Пословни расходи (АОП 1013) износе 24.603 хиљада динара и такође су мањи од планираних. У овом кварталу остварен је пословни губитак (АОП 1026) у износу од 3.686 хиљада динара. Додавањем финансијских прихода и осталих прихода Укупни приходи (АОП 1043) износе 21.632 хиљада динара, док код додавања финансијских расхода и осталих расхода Укупни расходи (АОП 1044) износе 24.970 хиљада динара. Након свега наведеног остврен је Нето губитак (АОП 1056) у износу од 3.338 хиљада динара.

2. БИЛАНС СТАЊА

На позицијама у билансу стања имамо следећу ситуацију:
- позиција стална имовина (АОП 0002) износ 27.746 хиљада динара;
- обртна имовина (АОП 0030) износи 39.223 хиљада динара и мања је од плана услед мањег остварења на позицији потраживања од купаца као и потраживања од Општине Кучево на име извршених радова који до краја овог квартала нису наплаћена.
- потрживања по основу продаје (АОП 0038) износ од 27.807 хиљада динара и већи су од плана из разлога нагомилавања неплаћања купаца, као и рокова плаћања.
-готовина и готовински еквиваленати (АОП 0057) износ 4.473 хиљада динара и много је мања је од плана а све из разлога мање наплате, цена које ЈКП Кучево није повећавало...
- капитал (аоп 0401) износи 35.654 хиљада динара и мањи је од плана;
- обавезе (аоп 0431) износе 31.315 хиљада динара и доста су већи од плана из разлога поскупљења енергената, осталог потрошног материјала а повећањем пореза и доприноса на зараде..

Све горе поменуто утицало је на то да укупна актива (АОП 0059) и укупна пасива (аоп 0456) на крају првог квартала износе 66.969 хиљада динара.

3. ИЗВЕШТАЈ О ТОКОВИМА ГОТОВИНЕ

У овом обрасцу се могу видети приливи и одливи готовине који су доста мањи од плана што је довело до мање готовине на рачуну предузећа на крају кварталног извештавања. Разлоге не остваривања плана објашњено је у горе поменутим билансима где се може видети како је предузеће пословало у овом кварталу.

4. ТРОШКОВИ ЗАПОСЛЕНИХ

Маса нето зарада износи 9.030.459 динара, маса бруто 1 зарада 12.333.046 динара, маса бруто 2 зарада 14.324.833 динара и у складу су са планом. Број запослених на одређено и неодређено време је такође у складу са планом. Накнада по уговору о делу је био један радник и накнада је 53.802 динара, док су бруто накнаде по уговору о привремено повременим пословима у овом кварталу 726.713 динара и у складу су са планом. Накнаде члановима НО у износу од 81.250 динара, за три члана, а накнаде физичким лицима (закуп парцела на којима се налазе бунари за водоснабдевање) износе 88.800 динара за два лица. Превоз запослених са посла и на посао као и дневнице на службеном путовању мање су од плана и износе 403.410 динара . Отпремнине за одлазак у пензију је било за једног радника, док је на име помоћи радницима и породицама радника 2.166 динара што је мање од плана из разлога што је у овом кварталу није исплаћена солидарна.

5. ДИНАМИКА ЗАПОСЛЕНИХ

ЈКП Кучево је на дан 31.12.2021. године имало 65,5 радника на неодређено и 3 радника на одређено и 8 радника ван радног односа (Уговор о привремено повременим пословима). Стање 31.03.2022. године је 64,5 радника на неодређено, 3 радика на одређено, и 6 радника ван радног односа (пп послови).

6. РАСПОН ПЛАНИРАНИХ И ИСПЛАЋЕНИХ ЗАРАДА

У овом обрасцу 4 може се видети највише и најниже зараде запослених и руководства. У првом кварталу најнижа зарада била је 38.885 динара нето, а највиша 58.507 динара нето без пословодства. Нето најнижа зарада пословодства износи 87.758 динара, а највиша 88.792 динара.

7. СУБВЕНЦИЈЕ И ОСТАЛИ ПРИХОДИ ИЗ БУЏЕТА

У првом кварталу 2022. године није било планираних прихода из буџета, самим тим ни пренетих средтава.

8. СРЕДСТВА ЗА ПОСЕБНЕ НАМЕНЕ

У овом обрасцу број 6 се може видети да је ЈКП Кучево планирало и реализовало средства за донације, репрезентацију и рекламу и пропаганду. У овом кварталу за потребе репрезентације потрошено је 103.836 динара што је више од плана а све из разлога кашњења рачуна добављача.

9. КРЕДИТНА ЗАДУЖЕНОСТ

ЈКП Кучево је крајем 2018. године добило кредит од Комерцијалне банке у износу од 5.000.000,00 динара за одржавање текуће ликвидности и солветности са фиксном каматном стопом од 4% годишње и роком отплате од 36 месеци. Кредитна задуженост на крају првог квартала 2022. године износи 273.852 динара, док је на име камате плаћено 13.492 динара, и у плану је да се кредит отплати у другом кварталу 2022. године.

10. ИЗВЕШТАЈ О ИНВЕСТИЦИЈАМА

У овом кварталу ЈКП Кучево није имало инвестиција.

11. ПОТРАЖИВАЊА, ОБАВЕЗЕ И СУДСКИ СПОРОВИ

У овој табели може се видети структура потраживања ЈКП Кучево, обавеза и судских спорова. Највећи удео у укупним потраживањима односи се на потраживања од физичких лица, домаћих правних лица и предузетника, од јединица локалне самоуправе и од републичких органа и организација. Потраживања на крају првог квартала износе 27.807 хиљада динара од којих су 10.600 хиљада динара засатрели. Обавезе према добављачима на крају овог квартала су 11.533 хиљада динара. Број судских спорова где је предузеће страна која тужи је 152 а износ 4.428 хиљада динара, а број спорова где је предузеће тужена страна није било.

IVЗАКЉУЧНА РАЗМАТРАЊА И НАПОМЕНЕ

ЈКП Кучево је у првом кварталу (01.01.2022.-31.03.2022. године) није остварило резултате у складу са планом и програмом пословања за четврти квартал 2022. годину. Одступања од плана настала су из разлога повећање цена енергената (гориво, струја...) као и грађевинског материјала као и материјала за израду, слабије платежне моћи становништва и привреде, као свих извршених послова који нису у целости наплаћени. Битно је напоменути да је разлог негативног пословања у овом периоду и смањење Уговора за одржавање путева и јавне расвете. Отуда и проистиче губитак у овом кварталу. Али, и поред свих потешкоћа у свом пословању са којима се сусреће, ЈКП Кучево у наредном периоду очекује повећање економских показатеља као и повећање цена комуналних услуга. Потребно је нагласити да је овај квартални извештај само процена како је ЈКП Кучево пословало у првом кварталу 2022 све до давања редовног финансијског извештаја за 2022. годину.

Датум 13.05.2022.

ЈАВНО КОМУНАЛНО ПРЕДУЗЕЋЕ КУЧЕВО * КУЧЕВО *

Образац 1.

БИЛАНС УСПЕХА
за период од 01.01. до 31.03.2022. године*

у 000 динара

Група рачуна, рачун	П О З И Ц И Ј А	АОП	Стање на дан 31.12.2021. Претходна година	Планирано стање на дан 31.12.2022. Текућа година	01.01-31.03.2022. године*		Проценат реализације (реализација / план 31.03.2022*)
					План	Реализација	
1	2	3	4	5	6	7	8
	А. ПОСЛОВНИ ПРИХОДИ (1002 + 1005 + 1008 + 1009 - 1010 + 1011 + 1012)	1001	89.788	130.507	32.687	20.917	64%
60	I. ПРИХОДИ ОД ПРОДАЈЕ РОБЕ (1003 + 1004)	1002	82.901	122.587	30.647	19.710	64%
600, 602 и 604	1. Приходи од продаје робе на домаћем тржишту	1003	82.901	122.587	30.647	19.710	64%
601, 603 и 605	2. Приходи од продаје роба на иностраном тржишту	1004					
61	II. ПРИХОДИ ОД ПРОДАЈЕ ПРОИЗВОДА И УСЛУГА (1006 + 1007)	1005	255	1.200	300		0%
610, 612 и 614	1. Приходи од продаје производа и услуга на домаћем тржишту	1006	255	1.200	300		0%
611, 613 и 615	2. Приходи од продаје производа и услуга на иностраном тржишту	1007					
62	III. ПРИХОДИ ОД АКТИВИРАЊА УЧИНАКА И РОБЕ	1008	21	70	70		0%
630	IV. ПОВЕЋАЊЕ ВРЕДНОСТИ ЗАЛИХА НЕДОВРШЕНИХ И ГОТОВИХ ПРОИЗВОДА	1009	0				
631	V. СМАЊЕЊЕ ВРЕДНОСТИ ЗАЛИХА НЕДОВРШЕНИХ И ГОТОВИХ ПРОИЗВОДА	1010					
64 и 65	VI. ОСТАЛИ ПОСЛОВНИ ПРИХОДИ	1011	6.611	6.650	1.670	1.207	72%
68, осим 683, 685 и 686	VII. ПРИХОДИ ОД УСКЛАЂИВАЊА ВРЕДНОСТИ ИМОВИНЕ (ОСИМ ФИНАНСИЈСКЕ)	1012	0				
	Б. ПОСЛОВНИ РАСХОДИ (1014 + 1015 + 1016 + 1020 + 1021 + 1022 + 1023 + 1024)	1013	100.626	128.633	32.185	24.603	76%
50	I. НАБАВНА ВРЕДНОСТ ПРОДАТЕ РОБЕ	1014					
51	II. ТРОШКОВИ МАТЕРИЈАЛА, ГОРИВА И ЕНЕРГИЈЕ	1015	29.786	33.914	8.500	6.657	78%
52	III. ТРОШКОВИ ЗАРАДА, НАКНАДА ЗАРАДА И ОСТАЛИ ЛИЧНИ РАСХОДИ (1017 + 1018 + 1019)	1016	58.202	81.415	20.355	16.182	79%
520	1. Трошкови зарада и накнада зарада	1017	45.974	65.314	16.330	13.150	81%
521	2. Трошкови пореза и доприноса на зараде и накнаде зарада	1018	7.582	12.683	3.170	2.109	67%
52 осим 520 и 521	3. Остали лични расходи и накнаде	1019	4.646	3.418	855	923	108%
540	IV. ТРОШКОВИ АМОРТИЗАЦИЈЕ	1020	2.336	2.540	635		0%
58, осим 583, 585 и 586	V. РАСХОДИ ОД УСКЛАЂИВАЊА ВРЕДНОСТИ ИМОВИНЕ (ОСИМ ФИНАНСИЈСКЕ)	1021					
53	VI. ТРОШКОВИ ПРОИЗВОДНИХ УСЛУГА	1022	3.358	4.951	1.240	656	53%
54, осим 540	VII. ТРОШКОВИ РЕЗЕРВИСАЊА	1023					
55	VIII. НЕМАТЕРИЈАЛНИ ТРОШКОВИ	1024	6.944	5.813	1.455	1.108	76%
	В. ПОСЛОВНИ ДОБИТАК (1001 - 1013) ≥ 0	1025	0	1.874	502		0%
	Г. ПОСЛОВНИ ГУБИТАК (1013 - 1001) ≥ 0	1026	10.838			3.686	
	Д. ФИНАНСИЈСКИ ПРИХОДИ (1028 + 1029 + 1030 + 1031)	1027	288	640	160	415	259%
660 и 661	I. ФИНАНСИЈСКИ ПРИХОДИ ИЗ ОДНОСА СА МАТИЧНИМ, ЗАВИСНИМ И ОСТАЛИМ ПОВЕЗАНИМ ЛИЦИМА	1028	288				
662	II. ПРИХОДИ ОД КАМАТА	1029		450	110	332	302%
663 и 664	III. ПОЗИТИВНЕ КУРСНЕ РАЗЛИКЕ И ПОЗИТИВНИ ЕФЕКТИ ВАЛУТНЕ КЛАУЗУЛЕ	1030					
665 и 669	IV. ОСТАЛИ ФИНАНСИЈСКИ ПРИХОДИ	1031		190	50	83	166%
	Ђ. ФИНАНСИЈСКИ РАСХОДИ (1033 + 1034 + 1035 + 1036)	1032	75	488	122	30	25%
560 и 561	I. ФИНАНСИЈСКИ РАСХОДИ ИЗ ОДНОСА СА МАТИЧНИМ, ЗАВИСНИМ И ОСТАЛИМ ПОВЕЗАНИМ ЛИЦИМА	1033		160	40		0%
562	II. РАСХОДИ КАМАТА	1034	75	328	82	27	33%
563 и 564	III. НЕГАТИВНЕ КУРСНЕ РАЗЛИКЕ И НЕГАТИВНИ ЕФЕКТИ ВАЛУТНЕ КЛАУЗУЛЕ	1035					
565 и 569	IV. ОСТАЛИ ФИНАНСИЈСКИ РАСХОДИ	1036		50	10	3	30%
	Е. ДОБИТАК ИЗ ФИНАНСИРАЊА (1027 - 1032) ≥ 0	1037	213	152	38	385	1013%
	Ж. ГУБИТАК ИЗ ФИНАНСИРАЊА (1032 - 1027) ≥ 0	1038	0				
683, 685 и 686	**З. ПРИХОДИ ОД УСКЛАЂИВАЊА ВРЕДНОСТИ ФИНАНСИЈСКЕ ИМОВИНЕ КОЈА СЕ ИСКАЗУЈЕ ПО ФЕР ВРЕДНОСТИ КРОЗ БИЛАНС УСПЕХА**	1039	394				
583, 585 и 586	**И. РАСХОДИ ОД УСКЛАЂИВАЊА ВРЕДНОСТИ ФИНАНСИЈСКЕ ИМОВИНЕ КОЈА СЕ ИСКАЗУЈЕ ПО ФЕР ВРЕДНОСТИ КРОЗ БИЛАНС УСПЕХА**	1040	1.835			303	
67	**Ј. ОСТАЛИ ПРИХОДИ**	1041	868			300	
57	**К. ОСТАЛИ РАСХОДИ**	1042	297			34	
	Л. УКУПНИ ПРИХОДИ (1001 + 1027 + 1039 + 1041)	1043	91.338	131.147	32.847	21.632	66%
	Љ. УКУПНИ РАСХОДИ (1013 + 1032 + 1040 + 1042)	1044	102.833	129.121	32.307	24.970	77%
	М. ДОБИТАК ИЗ РЕДОВНОГ ПОСЛОВАЊА ПРЕ ОПОРЕЗИВАЊА (1043 - 1044) ≥ 0	1045	0	2.026	540		0%
	Н. ГУБИТАК ИЗ РЕДОВНОГ ПОСЛОВАЊА ПРЕ ОПОРЕЗИВАЊА (1044 - 1043) ≥ 0	1046	11.495			3.338	
69-59	**Њ. ПОЗИТИВАН НЕТО ЕФЕКАТ НА РЕЗУЛТАТ ПО ОСНОВУ ДОБИТКА ПОСЛОВАЊА КОЈЕ СЕ ОБУСТАВЉА, ПРОМЕНА РАЧУНОВОДСТВЕНИХ ПОЛИТИКА И ИСПРАВКИ ГРЕШАКА ИЗ РАНИЈИХ ПЕРИОДА**	1047					
59- 69	**О. НЕГАТИВАН НЕТО ЕФЕКАТ НА РЕЗУЛТАТ ПО ОСНОВУ ГУБИТКА ПОСЛОВАЊА КОЈЕ СЕ ОБУСТАВЉА, ПРОМЕНА РАЧУНОВОДСТВЕНИХ ПОЛИТИКА И ИСПРАВКИ ГРЕШАКА ИЗ РАНИЈИХ ПЕРИОДА**	1048					
	П. ДОБИТАК ПРЕ ОПОРЕЗИВАЊА (1045 - 1046 + 1047 - 1048) ≥ 0	1049	0	2.026	540		0%
	Р. ГУБИТАК ПРЕ ОПОРЕЗИВАЊА (1046 - 1045 + 1048 - 1047) ≥ 0	1050	11.495			3.338	
	С. ПОРЕЗ НА ДОБИТАК			304	81		0%

721	I. ПОРЕСКИ РАСХОД ПЕРИОДА	1051					
722 дуг. салдо	II. ОДЛОЖЕНИ ПОРЕСКИХ РАСХОДИ ПЕРИОДА	1052					
722 пот. салдо	III. ОДЛОЖЕНИ ПОРЕСКИ ПРИХОДИ ПЕРИОДА	1053					
723	**Т. ИСПЛАЋЕНА ЛИЧНА ПРИМАЊА ПОСЛОДАВЦА**	1054					
	Ђ. НЕТО ДОБИТАК (1049 - 1050 -1051 - 1052 + 1053 - 1054) ≥ 0	1055	0	1.722	459		0%
	У. НЕТО ГУБИТАК (1050 - 1049 + 1051 + 1052 - 1053 + 1054) ≥ 0	1056	11.495			3.338	
	I. НЕТО ДОБИТАК КОЈИ ПРИПАДА УЧЕШЋИМА БЕЗ ПРАВА КОНТРОЛЕ	1057					
	II. НЕТО ДОБИТАК КОЈИ ПРИПАДА МАТИЧНОМ ПРАВНОМ ЛИЦУ	1058					
	III. НЕТО ГУБИТАК КОЈИ ПРИПАДА УЧЕШЋИМА БЕЗ ПРАВА КОНТРОЛЕ	1059					
	IV. НЕТО ГУБИТАК КОЈИ ПРИПАДА МАТИЧНОМ ПРАВНОМ ЛИЦУ	1060					
	V. ЗАРАДА ПО АКЦИЈИ						
	1. Основна зарада по акцији	1061					
	2. Умањена (разводњена) зарада по акцији	1062					

* Последњи дан тромесечја за који се извештај саставља

Образац 1а.

БИЛАНС СТАЊА на дан 31.03.2022. године*

у 000 динара

Група рачуна, рачун	П О З И Ц И Ј А	АОП	Стање на дан 31.12.2021. Претходна година	Планирано стање на дан 31.12.2022. Текућа година	31.03.2022. године*		Проценат реализације (реализација / план 31.03.2022*)
					План	Реализација	
1	2	3	4	5	6	7	8
	АКТИВА						
00	А. УПИСАНИ А НЕУПЛАЋЕНИ КАПИТАЛ	0001					
	Б. СТАЛНА ИМОВИНА (0003 + 0009 + 0017 + 0018 + 0028)	0002	27.746	33.624	29.039	27.746	96%
01	I. НЕМАТЕРИЈАЛНА ИМОВИНА (0004 + 0005 + 0006 + 0007 + 0008)	0003					
010	1. Улагања у развој	0004					
011, 012 и 014	2. Концесије, патенти, лиценце, робне и услужне марке, софтвер и остала нематеријална имовина	0005					
013	3. Гудвил	0006					
015 и 016	4. Нематеријална имовина узета у лизинг и нематеријална имовина у припреми	0007					
017	5. Аванси за нематеријалну имовину	0008					
02	II. НЕКРЕТНИНЕ, ПОСТРОЈЕЊА И ОПРЕМА (0010 + 0011 + 0012 + 0013 + 0014 + 0015 + 0016)	0009	27.746	33.624	29.039	27.746	96%
020, 021 и 022	1. Земљиште и грађевински објекти	0010	20.329	20.650	20.650	20.329	98%
023	2. Постројења и опрема	0011	7.417	13.239	8.389	7.417	88%
024	3. Инвестиционе некретнине	0012					
025 и 027	4. Некретнине, постројења и опрема узети у лизинг и некретнине, постројења и опрема у припреми	0013					
026 и 028	5. Остале некретнине, постројења и опрема и улагања на туђим некретнинама, постројењима и опреми	0014					
029 (део)	6. Аванси за некретнине, постројења и опрему у земљи	0015					
029 (део)	7. Аванси за некретнине, постројења и опрему у иностранству	0016					
03	III. БИОЛОШКА СРЕДСТВА	0017					
04 и 05	IV. ДУГОРОЧНИ ФИНАНСИЈСКИ ПЛАСМАНИ И ДУГОРОЧНА ПОТРАЖИВАЊА (0019 + 0020 + 0021 + 0022 + 0023 + 0024 + 0025 + 0026 + 0027)	0018					
040 (део), 041 (део) и 042 (део)	1. Учешћа у капиталу правних лица (осим учешћа у капиталу која се вреднују методом учешћа)	0019					
040 (део), 041 (део), 042 (део)	2. Учешћа у капиталу која се вреднују методом учешћа	0020					
043, 050 (део) и 051 (део)	3. Дугорочни пласмани матичном, зависним и осталим повезаним лицима и дугорочна потраживања од тих лица у земљи	0021					
044, 050 (део), 051 (део)	4. Дугорочни пласмани матичном, зависним и осталим повезаним лицима и дугорочна потраживања од тих лица у иностранству	0022					
045 (део) и 053 (део)	5. Дугорочни пласмани (дати кредити и зајмови) у земљи	0023					
045 (део) и 053 (део)	6. Дугорочни пласмани (дати кредити и зајмови) у иностранству	0024					
046	7. Дугорочна финансијска улагања (хартије од вредности које се вреднују по амортизованој вредности)	0025					
047	8. Откупљене сопствене акције и откупљени сопствени удели	0026					
048, 052, 054, 055 и 056	9. Остали дугорочни финансијски пласмани и остала дугорочна потраживања	0027					
28 (део) осим 288	V. ДУГОРОЧНА АКТИВНА ВРЕМЕНСКА РАЗГРАНИЧЕЊА	0028					
288	**В. ОДЛОЖЕНА ПОРЕСКА СРЕДСТВА**	0029					
	Г. ОБРТНА ИМОВИНА (0031 + 0037 + 0038 + 0044 + 0048 + 0057+ 0058)	0030	42.328	50.275	41.857	39.223	94%
Класа 1, осим групе рачуна 14	I. ЗАЛИХЕ (0032 + 0033 + 0034 + 0035 + 0036)	0031	3.577	6.687	8.100	4.255	53%
10	1. Материјал, резервни делови, алат и ситан инвентар	0032	3.577	6.687	8.100	4.255	53%
11 и 12	2. Недовршена производња и готови производи	0033					
13	3. Роба	0034					
150, 152 и 154	4. Плаћени аванси за залихе и услуге у земљи	0035					
151, 153 и 155	5. Плаћени аванси за залихе и услуге у иностранству	0036					
14	II. СТАЛНА ИМОВИНА КОЈА СЕ ДРЖИ ЗА ПРОДАЈУ И ПРЕСТАНАК ПОСЛОВАЊА	0037					
20	III. ПОТРАЖИВАЊА ПО ОСНОВУ ПРОДАЈЕ (0039 + 0040 + 0041 + 0042 + 0043)	0038	28.693	30.152	25.860	27.807	108%
204	1. Потраживања од купаца у земљи	0039	28.693	30.152	25.860	27.807	108%
205	2. Потраживања од купаца у иностранству	0040					
200 и 202	3. Потраживања од матичног, зависних и осталих повезаних лица у земљи	0041					
201 и 203	4. Потраживања од матичног, зависних и осталих повезаних лица у иностранству	0042					
206	5. Остала потраживања по основу продаје	0043					
21, 22 и 27	IV. ОСТАЛА КРАТКОРОЧНА ПОТРАЖИВАЊА (0045 + 0046 + 0047)	0044	2.678	4.022	2.759	2.688	97%

21, 22 осим 223 и 224, и 27	1. Остала потраживања	0045	2.678	4.372	3.109	920	30%
223	2. Потраживања за више плаћен порез на добитак	0046				1.768	
224	3. Потраживања по основу преплаћених осталих пореза и доприноса	0047					
23	V. КРАТКОРОЧНИ ФИНАНСИЈСКИ ПЛАСМАНИ (0049 + 0050 + 0051 + 0052 + 0053 + 0054 + 0055 + 0056)	0048					
230	1. Краткорочни кредити и пласмани - матично и зависна правна лица	0049					
231	2. Краткорочни кредити и пласмани - остала повезана правна лица	0050					
232, 234 (део)	3. Краткорочни кредити, зајмови и пласмани у земљи	0051					
233, 234 (део)	4. Краткорочни кредити, зајмови и пласмани у иностранству	0052					
235	5. Хартије од вредности које се вреднују по амортизованој вредности	0053					
236 (део)	6. Финансијска средства која се вреднују по фер вредности кроз Биланс успеха	0054					
237	7. Откупљене сопствене акције и откупљени сопствени удели	0055					
236 (део), 238 и 239	8. Остали краткорочни финансијски пласмани	0056					
24	VI. ГОТОВИНА И ГОТОВИНСКИ ЕКВИВАЛЕНТИ	0057	7.380	6.580	5.138	4.473	87%
28 (део), осим 288	VII. КРАТКОРОЧНА АКТИВНА ВРЕМЕНСКА РАЗГРАНИЧЕЊА	0058		2.484			
	Д. УКУПНА АКТИВА = ПОСЛОВНА ИМОВИНА (0001 + 0002 + 0029 + 0030)	0059	70.074	83.549	70.896	66.969	94%
88	**Ђ. ВАНБИЛАНСНА АКТИВА**	0060					
	ПАСИВА						
	А. КАПИТАЛ (0402 + 0403 + 0404 + 0405 + 0406 - 0407 + 0408 + 0411 - 0412) >0	0401	39.213	52.430	51.167	35.654	70%
30, осим 306	I. ОСНОВНИ КАПИТАЛ	0402	28.753	28.753	28.753	28.753	100%
31	II. УПИСАНИ А НЕУПЛАЋЕНИ КАПИТАЛ	0403					
306	III. ЕМИСИОНА ПРЕМИЈА	0404					
32	IV. РЕЗЕРВЕ	0405	52	52	52	52	100%
330 и потражни салдо рачуна 331,332, 333, 334, 335, 336 и 337	V. ПОЗИТИВНЕ РЕВАЛОРИЗАЦИОНЕ РЕЗЕРВЕ И НЕРЕАЛИЗОВАНИ ДОБИЦИ ПО ОСНОВУ ФИНАНСИЈСКИХ СРЕДСТАВА И ДРУГИХ КОМПОНЕНТИ ОСТАЛОГ СВЕОБУХВАТНОГ РЕЗУЛТАТА	0406					
дуговни салдо рачуна 331, 332, 333, 334, 335, 336 и 337	VI. НЕРЕАЛИЗОВАНИ ГУБИЦИ ПО ОСНОВУ ФИНАНСИЈСКИХ СРЕДСТАВА И ДРГУГИХ КОМПОНЕНТИ ОСТАЛОГ СВЕОБУХВАТНОГ РЕЗУЛТАТА	0407					
34	VII. НЕРАСПОРЕЂЕНИ ДОБИТАК (0409 + 0410)	0408	21.903	23.625	22.362	10.187	46%
340	1. Нераспоређени добитак ранијих година	0409	21.903	21.903	21.903	10.187	47%
341	2. Нераспоређени добитак текуће године	0410		1.722	459		0%
	VIII. УЧЕШЋА БЕЗ ПРАВА КОНТРОЛЕ	0411					
35	IX. ГУБИТАК (0413 + 0414)	0412	11.495			3.338	
350	1. Губитак ранијих година	0413					
351	2. Губитак текуће године	0414	11.495			3.338	
	Б. ДУГОРОЧНА РЕЗЕРВИСАЊА И ДУГОРОЧНЕ ОБАВЕЗЕ (0416 + 0420 + 0428)	0415					
40	I. ДУГОРОЧНА РЕЗЕРВИСАЊА (0417+0418+0419)	0416					
404	1. Резервисања за накнаде и друге бенефиције запослених	0417					
400	2. Резервисања за трошкове у гарантном року	0418					
40, осим 400 и 404	3. Остала дугорочна резервисања	0419					
41	II. ДУГОРОЧНЕ ОБАВЕЗЕ (0421 + 0422 + 0423 + 0424 + 0425 + 0426 + 0427)	0420					
410	1. Обавезе које се могу конвертовати у капитал	0421					
411 (део) и 412 (део)	2. Дугорочни кредити и остале дугорочне обавезе према матичном, зависним и осталим повезаним лицима у земљи	0422					
411 (део) и 412 (део)	3. Дугорочни кредити и остале дугорочне обавезе према матичном, зависним и осталим повезаним лицима у иностранству	0423					
414 и 416 (део)	4. Дугорочни кредити, зајмови и обавезе по основу лизинга у земљи	0424					
415 и 416 (део)	5. Дугорочни кредити, зајмови и обавезе по основу лизинга у иностранству	0425					
413	6. Обавезе по емитованим хартијама од вредности	0426					
419	7. Остале дугорочне обавезе	0427					
49 (део), осим 498 и 495 (део)	III. ДУГОРОЧНА ПАСИВНА ВРЕМЕНСКА РАЗГРАНИЧЕЊА	0428					
498	**В. ОДЛОЖЕНЕ ПОРЕСКЕ ОБАВЕЗЕ**	0429					
495 (део)	**Г. ДУГОРОЧНИ ОДЛОЖЕНИ ПРИХОДИ И ПРИМЉЕНЕ ДОНАЦИЈЕ**	0430					
	Д. КРАТКОРОЧНА РЕЗЕРВИСАЊА И КРАТКОРОЧНЕ ОБАВЕЗЕ (0432 + 0433 + 0441 + 0442 + 0449 + 0453 + 0454)	0431	30.861	31.119	19.729	31.315	159%
467	I. КРАТКОРОЧНА РЕЗЕРВИСАЊА	0432					

42, осим 427	II. КРАТКОРОЧНЕ ФИНАНСИЈСКЕ ОБАВЕЗЕ (0434 + 0435 + 0436 + 0437 + 0438 + 0439 + 0440)	0433	690	2.583	717	274	38%
420 (део) и 421 (део)	1. Обавезе по основу кредита према матичном, зависним и осталим повезаним лицима у земљи	0434					
420 (део) и 421 (део)	2. Обавезе по основу кредита према матичном, зависним и осталим повезаним лицима у иностранству	0435					
422 (део), 424 (део), 425 (део), и 429 (део)	3. Обавезе по основу кредита и зајмова од лица која нису домаће банке	0436					
422 (део), 424 (део), 425 (део) и 429 (део)	4. Обавезе по основу кредита од домаћих банака	0437	690	2.583	717	274	38%
423, 424 (део), 425 (део) и 429 (део)	5. Кредити, зајмови и обавезе из иностранства	0438					
426	6. Обавезе по краткорочним хартијама од вредности	0439					
428	7. Обавезе по основу финансијских деривата	0440					
430	III. ПРИМЉЕНИ АВАНСИ, ДЕПОЗИТИ И КАУЦИЈЕ	0441					
43, осим 430	IV. ОБАВЕЗЕ ИЗ ПОСЛОВАЊА (0443 + 0444 + 0445 + 0046 + 0447 + 0448)	0442	11.934	4.878	5.322	11.533	217%
431 и 433	1. Обавезе према добављачима - матична, зависна правна лица и остала повезана лица у земљи	0443					
432 и 434	2. Обавезе према добављачима - матична, зависна правна лица и остала повезана лица у иностранству	0444					
435	3. Обавезе према добављачима у земљи	0445	11.934	4.878	5.322	11.533	217%
436	4. Обавезе према добављачима у иностранству	0446					
439 (део)	5. Обавезе по меницама	0447					
439 (део)	6. Остале обавезе из пословања	0448					
44,45,46, осим 467, 47 и 48	V. ОСТАЛЕ КРАТКОРОЧНЕ ОБАВЕЗЕ (0450 + 0451 + 0452)	0449	18.048	23.658	13.690	19.319	141%
44, 45 и 46 осим 467	1. Остале краткорочне обавезе	0450	17.006	21.929	12.310	17.643	143%
47,48 осим 481	2. Обавезе по основу пореза на додату вредност и осталих јавних прихода	0451	1.042	1.729	1.380	1.523	110%
481	3. Обавезе по основу пореза на добитак	0452				153	
427	VI. ОБАВЕЗЕ ПО ОСНОВУ СРЕДСТАВА НАМЕЊЕНИХ ПРОДАЈИ И СРЕДСТАВА ПОСЛОВАЊА КОЈЕ ЈЕ ОБУСТАВЉЕНО	0453					
49 (део) осим 498	VII. КРАТКОРОЧНА ПАСИВНА ВРЕМЕНСКА РАЗГРАНИЧЕЊА	0454	189			189	
	Ђ. ГУБИТАК ИЗНАД ВИСИНЕ КАПИТАЛА (0415 + 0429 + 0430 + 0431 - 0059) ≥ 0 = 0407 + 0412 - 0402 - 0403 - 0404 - 0405 - 0406 - 0408 - 0411) ≥ 0	0455					
	Е. УКУПНА ПАСИВА (0401 + 0415 + 0429 + 0430 + 0431 - 0455)	0456	70.074	83.549	70.896	66.969	94%
89	**Ж. ВАНБИЛАНСНА ПАСИВА**	0457					

* Последњи дан тромесечја за који се извештај саставља

Образац 1б.

ИЗВЕШТАЈ О ТОКОВИМА ГОТОВИНЕ
у периоду од 01.01. до 31.03.2022. године*

у 000 динара

П О З И Ц И Ј А	АОП	Реализација 01.01-31.12.2021. Претходна година	План за 01.01.- 31.12.2022. Текућа година	01.01-31.03.2022. године*		Проценат реализације (реализација / план 31.03.2022*)
				План	Реализација	
1	2			3	4	8
А. ТОКОВИ ГОТОВИНЕ ИЗ ПОСЛОВНИХ АКТИВНОСТИ						
I. Приливи готовине из пословних активности (1 до 4)	3001		199.090	49.773	20.042	40%
1. Продаја и примљени аванси у земљи	3002		198.512	49.628	19.710	40%
2. Продаја и примљени аванси у иностранству	3003					
3. Примљене камате из пословних активности	3004		578	145	332	229%
4. Остали приливи из редовног пословања	3005					
II. Одливи готовине из пословних активности (1 до 8)	3006		215.147	53.787	24.445	45%
1. Исплате добављачима и дати аванси у земљи	3007		129.163	32.291	10.949	34%
2. Исплате добављачима и дати аванси у иностранству	3008					
3. Зараде, накнаде зарада и остали лични расходи	3009		83.606	41.803	13.150	31%
4. Плаћене камате у земљи	3010		153	38	27	71%
5. Плаћене камате у иностранству	3011					
6. Порез на добитак	3012		273	68	31	46%
7. Одливи по основу осталих јавних прихода	3013		1.952	488	288	59%
8. Остали одливи из пословних активности	3014					
III. Нето прилив готовине из пословних активности (I - II)	3015					
IV. Нето одлив готовине из пословних активности (II - I)	3016		16.057	4.014	4.403	110%
Б. ТОКОВИ ГОТОВИНЕ ИЗ АКТИВНОСТИ ИНВЕСТИРАЊА						
I. Приливи готовине из активности инвестирања (1 до 5)	3017					
1. Продаја акција и удела	3018					
2. Продаја нематеријалне имовине, некретнина, постројења, опреме и биолошких средстава	3019					
3. Остали финансијски пласмани	3020					
4. Примљене камате из активности инвестирања	3021					
5. Примљене дивиденде	3022					
II. Одливи готовине из активности инвестирања (1 до 3)	3023					
1. Куповина акција и удела	3024					
2. Куповина нематеријалне имовине, некретнина, постројења, опреме и биолошких средстава	3025					
3. Остали финансијски пласмани	3026					
III. Нето прилив готовине из активности инвестирања (I - II)	3027					
IV. Нето одлив готовине из активности инвестирања (II - I)	3028					
В. ТОКОВИ ГОТОВИНЕ ИЗ АКТИВНОСТИ ФИНАНСИРАЊА						
I. Приливи готовине из активности финансирања (1 до 7)	3029					
1. Увећање основног капитала	3030					
2. Дугорочни кредити у земљи	3031					
3. Дугорочни кредити у иностранству	3032					
4. Краткорочни кредити у земљи	3033					
5. Краткорочни кредити у иностранству	3034					
6. Остале дугорочне обавезе	3035					
7. Остале краткорочне обавезе	3036					
II. Одливи готовине из активности финансирања (1 до 8)	3037					
1. Откуп сопствених акција и удела	3038					
2. Дугорочни кредити у земљи	3039					
3. Дугорочни кредити у иностранству	3040					
4. Краткорочни кредити у земљи	3041					
5. Краткорочни кредити у иностранству	3042					
6. Остале обавезе	3043					
7. Финансијски лизинг	3044					
8. Исплаћене дивиденде	3045					
III. Нето прилив готовине из активности финансирања (I - II)	3046					
IV. Нето одлив готовине из активности финансирања (II - I)	3047					
Г. СВЕГА ПРИЛИВ ГОТОВИНЕ (3001 + 3017 + 3029)	3048		199.090	49.773	20.042	40%
Д. СВЕГА ОДЛИВ ГОТОВИНЕ (3006 + 3023 + 3037)	3049		215.147	53.787	24.445	45%
Ђ. НЕТО ПРИЛИВ ГОТОВИНЕ (3048 - 3049) ≥ 0	3050					
Е. НЕТО ОДЛИВ ГОТОВИНЕ (3049 - 3048) ≥ 0	3051		16.057	4.014	4.403	110%
Ж. ГОТОВИНА НА ПОЧЕТКУ ОБРАЧУНСКОГ ПЕРИОДА	3052		17.897	4.474	4.473	100%
З. ПОЗИТИВНЕ КУРСНЕ РАЗЛИКЕ ПО ОСНОВУ ПРЕРАЧУНА ГОТОВИНЕ	3053					
И. НЕГАТИВНЕ КУРСНЕ РАЗЛИКЕ ПО ОСНОВУ ПРЕРАЧУНА ГОТОВИНЕ	3054					
Ј. ГОТОВИНА НА КРАЈУ ОБРАЧУНСКОГ ПЕРИОДА (3050 - 3051 + 3052 + 3053 - 3054)	3055		1.840	460	70	15%

* Последњи дан тромесечја за који се извештај саставља

Образац 2

ТРОШКОВИ ЗАПОСЛЕНИХ

у динарима

Р. бр.	Трошкови запослених	Реализација 01.01-31.12.2021, Претходна година	План за 01.01-31.12.2022. Текућа година	01.01-31.03.2022. године*		Проценат реализације (реализација / план 31.03.2022*)
				План	Реализација	
1.	Маса НЕТО зарада (зарада по одбитку припадајућих пореза и доприноса на терет запосленог)	30.244.491	38.100.000	9.525.000	9.030.459	95%
2.	Маса БРУТО 1 зарада (зарада са припадајућим порезом и доприносима на терет запосленог)	41.343.696	53.600.000	13.400.000	12.333.046	92%
3.	Маса БРУТО 2 зарада (зарада са припадајућим порезом и доприносима на терет послодавца)	46.077.024	62.299.500	15.574.875	14.324.833	92%
4.	Број запослених по кадровској евиденцији - УКУПНО**	68,5	69,5	69,5	67,5	97%
4.1.	- на неодређено време	65,5	66,5	66,5	64,5	97%
4.2.	- на одређено време	3	3	3	3	100%
5	Накнаде по уговору о делу	139.175	1.150.000	287.500	53.802	19%
6	Број прималаца накнаде по уговору о делу	1	3	3	1	33%
7	Накнаде по ауторским уговорима		50.000			
8	Број прималаца наканде по ауторским уговорима		1			
9	Накнаде по уговору о привременим и повременим пословима	4.282.381	6.200.000	1.550.000	726.713	47%
10	Број прималаца накнаде по уговору о привременим и повременим пословима	7	10	10	5	50%
11	Накнаде физичким лицима по основу осталих уговора	88.800	150.000	100.000	88.800	89%
12	Број прималаца наканде по основу осталих уговора	2	3	3	2	67%
13	Накнаде члановима скупштине					
14	Број чланова скупштине					
15	Накнаде члановима управног одбора					
16	Број чланова управног одбора					
17	Наканде члановима надзорног одбора	204.038	400.000	100.000	81.250	81%
18	Број чланова надзорног одбора	3	3	3	3	100%
19	Превоз запослених на посао и са посла	1.390.634	1.950.000	487.500	403.410	83%
20	Дневнице на службеном путу	2.300	50.000	12.500	1.670	13%
21	Накнаде трошкова на службеном путу	29.340	20.000	5.000	17.950	359%
22	Отпремнина за одлазак у пензију	811.899	1.000.000	250.000	293.631	117%
23	Број прималаца	3	3	3	1	33%
24	Јубиларне награде					
25	Број прималаца					
26	Смештај и исхрана на терену					
27	Помоћ радницима и породици радника	2.011.454	3.000.000	750.000	2.166	0%
28	Стипендије					
29	Остале накнаде трошкова запосленима и осталим физичким лицима		100.000	30.000		0%
30	Трошкови стручног усавршавања запослених		50.000			

* Последњи дан тромесечја за који се извештај саставља

** Број запослених последњег дана извештајног периода

*** Позиције од 5 до 30 које се исказују у новчаним јединицама приказати у бруто износу

Образац 3

ДИНАМИКА ЗАПОСЛЕНИХ

Р. бр.	Основ одлива / пријема кадрова	Број запослених на неодређено време			Број запослених на одређено време			Број ангажованих по основу уговора (рад ван радног односа)		
	Стање на дан 31.12.2021. године*	**65,5**			**3**			**8**		
	Одлив кадрова									
1.	отказ уговора о раду	1								
2.	претанак обављања пп послова							2		
3.										
4.										
…										
	Пријем									
1.	навести основ									
2.										
3.										
4.										
…										
	Стање на дан 31.03.2022. године**	**Укупан број**	**Број жена**	**Број мушкараца**	**Укупан број**	**Број жена**	**Број мушкараца**	**Укупан број**	**Број жена**	**Број мушкараца**
		64,5	**12,5**	**52**	**3**		**3**	**6**		**6**

*последњи дан претходног тромесечја

** последњи дан тромесечја за који се извештај саставља

Образац 4

Распон планираних и исплаћених зарада у периоду 01.01. до 31.03.2022.*

у динарима

		План		Реализација	
		Бруто 1	Нето	Бруто 1	Нето
Запослени без пословодства	Најнижа појединачна зарада	61.763	43.296	52.718	38.885
	Највиша појединачна зарада	97.593	68.413	80.709	58.507
	Просечна зарада	79.678	55.854	66.713	48.696
Пословодство	Најнижа појединачна зарада	160.000	114.531	122.436	87.758
	Највиша појединачна зарада	160.000	114.531	123.912	88.792
	Просечна зарада	160.000	114.531	123.174	88.275

* последњи дан тромесечја за који се извештај саставља

Образац 5

ПРИХОДИ ИЗ БУЏЕТА

у динарима

План за 2022. годину (текућа година)							Износ неутрошених средстава из ранијих година
Намена средстава	Економска класификација	Буџет (РС, АП или ЈЛС)	01.01. до 31.03.	01.01. до 30.06.	01.01. до 30.09.	01.01. до 31.12.	
Намена							
Намена							
Намена							
Намена							
Намена							
Намена							
УКУПНО:							

*Напомена: За приходе из буџета је потребно навести намену коришћења средстава

у динарима

Реализација за период 01.01 - 31.03.2022. године*							
Приход из буџета	Економска класификација	Буџет (РС, АП или ЈЛС)	Планирано	Пренето из буџета	Реализовано (процена)	Неутрошено	Износ неутрошених средстава из ранијих година
			1	2	3	4 (2-3)	5
Намена							
Намена							
Намена							
Намена							
Намена							
Намена							
УКУПНО:							

Напомена: За приходе из буџета је потребно навесту намену коришћења коришћења средстава

* последњи дан тромесечја за који се извештај саставља

Образац 6

СРЕДСТВА ЗА ПОСЕБНЕ НАМЕНЕ

у динарима

Р. бр.	Позиција	План за 01.01-31.12.2021. Претходна година	Реализација 01.01-31.12.2021. Претходна година	План за 01.01-31.12.2022. Текућа година	01.01 - 31.03.2022. године*		Проценат реализације (реализација / план 31.03.2022*)
					План	Реализација	
1.	Спонзорство						
2.	Донације	60.000	25.020	40.000	10.000		0%
3.	Хуманитарне активности						
4.	Спортске активности						
5.	Репрезентација	300.000	124.789	200.000	50.000	103.836	208%
6.	Реклама и пропаганда	200.000	6.825	30.000	7.500		0%
7.	Остало						

Редни број	Спонзорство			Донације			Хуманитарне активности		
	1	2	3	4	5	6	7	8	9
	Прималац	Намена	Износ	Прималац	Намена	Износ	Прималац	Намена	Износ
1									
2									
3									
4									
5									
6									
7									
8									
9									
10									

* последњи дан тромесечја за који се извештај саставља

Образац 7.

РАСПОДЕЛА ОСТВАРЕНЕ ДОБИТИ / ПОКРИЋЕ ГУБИТКА

ОДЛУКЕ О РАСПОДЕЛИ ОСТВАРЕНЕ ДОБИТИ ИЛИ ПОКРИЋУ ГУБИТКА

Добитак / губитак из пословне године	Правни основ				Нето резултат		Расподела остварене добити / покриће губитка				
							Добит - за буџет		Преостала добит / начин покрића губитка		
	Датум доношења одлуке	Број одлуке НО / Скупштине	Датум добијања сагласности оснивача	Број акта којим је добијена сагласности оснивача	Добитак / Губитак	Укупно остварена добит / губитак (у динарима)	% добити	Износ (у динарима)	% добити	Износ (у динарима)	Опис
2021					Губитак	11.495				11.495	покривање губитка из добити ранијих година

Напомена: Потребно је попунити табелу за последњих пет година

УПЛАТЕ У БУЏЕТ ПО ОСНОВУ ОДЛУКА О РАСПОЕДЕЛИ ДОБИТИ

Година уплате	Уплата по основу добити		Основ уплате	
	Износ	Датум уплате	Број одлуке	Опис*
Н (текућа)				
= Укупно				
Н - 1				
= Укупно				
Н - 2				
= Укупно				
Н - 3				
= Укупно				
Н - 4				
= Укупно				

* Добит из претходне године, добит из ранијих година, расподела нераспоређене добити...

Образац 8

КРЕДИТНА ЗАДУЖЕНОСТ

Кредитор	Назив кредита / Пројекта	Валута	Уговорени износ кредита	Гаранција државе Да/Не	Стање кредитне задужености на 31. 12. 2021. године* у оригиналној валути	Стање кредитне задужености на 31. 03. 2022. године* у динарима	Година повлачења кредита	Рок отплате без периода почека	Период почека (Grace period)	Датум прве отплате	Каматна стопа	Број отплата током једне године	План плаћања по кредиту за текућу годину 2022 у динарима							
													Главница први квартал	Главница други квартал	Главница трећи квартал	Главница четврти квартал	Камата први квартал	Камата други квартал	Камата трећи квартал	Камата четврти квартал
Домаћи кредитор																				
КОМЕРЦИЈАЛНА БАНКА	ДУГОРОЧНИ КРЕДИТ	РСД		НЕ	690.080	273.852	2018	3 ГОД.		01.2019.	4%	12	416.229				13.492			
.....																				
Укупно домаћи кредитор																				
Страни кредитор																				
.....																				
.....																				
.....																				
.....																				
Укупно страни кредитор																				
Укупно кредитно задужење																				
од чега за ликвидност																				
од чега за пројекте																				

* Последњи дан тромесечја за који се извештај саставља

Образац 9

ГОТОВИНСКИ ЕКВИВАЛЕНТИ И ГОТОВИНА

СТАЊЕ НА ДАН	АОП	Врста средстава (текући рачун, благајна, девизни рачун, акредитиви..)	Назив банке	Износ у оригиналној валути	Износ у динарима
1	2	3	4	5	6
31.12.2021. (претходна година)	068	текући рачун	Банка Интеса	рсд	7.125.554
	068	текући рачун	Комерцијална банка	рсд	171.868
	068	текући рачун	Поштанска штедионица	рсд	82.356
	068	наменски текући рачун	Комерцијална банка-боловање	рсд	200
	068	наменски текући рачун	Управа за трезор	рсд	0
	068	Благајна		рсд	0
	Укупно у динарима				7.379.978
31.03.2022.	068	текући рачун	Банка Интеса	рсд	4.038.755
	068	текући рачун	Комерцијална банка	рсд	266.331
	068	текући рачун	Поштанска штедионица	рсд	167.288
	068	наменски текући рачун	Комерцијална банка-боловање	рсд	188
	068	наменски текући рачун	Управа за трезор	рсд	0
	068	Благајна		рсд	395
	Укупно у динарима				4.472.957
30.06.2022.	068				
	068				
	068				
	Укупно у динарима				
30.09.2022.	068				
	068				
	068				
	Укупно у динарима				
31.12.2022.	068				
	068				
	Укупно у динарима				
	068				
	068				
	Укупно у динарима				

Образац 10

Извештај о инвестицијама

у динарима

Р.бр.	Назив инвестиције	Година почетка финансирања пројекта	Година завршетка финансирања пројекта	Укупна вредност пројекта	Реализовано закључно са 31.12.2021*	Структура финансирања	План 2022** година							
							План 01.01-31.03.	Реализација 01.01-31.03.	План 01.01-30.06.	Реализација 01.01-30.06.	План 01.01-30.09.	Реализација 01.01-30.09.	План 01.01-31.12.	Реализација 01.01-31.12.
1.						Позајмљена средства								
						Средства буџета								
						Остало								
						Сопствена средства								
						Тотал								
2.						Позајмљена средства								
						Средства буџета								
						Остало								
						Сопствена средства								
						Тотал								
3.						Позајмљена средства								
						Средства буџета								
						Остало								
						Сопствена средства								
						Тотал								
4.						Позајмљена средства								
						Средства буџета								
						Остало								
						Сопствена средства								
						Тотал								
...						Позајмљена средства								
						Средства буџета								
						Остало								
						Сопствена средства								
						Тотал								
Укупно инвестиције														

* Претходна година

** Година за коју се извештај саставља

Образац 11

ПОТРАЖИВАЊА, ОБАВЕЗЕ И СУДСКИ СПОРОВИ

ПОТРАЖИВАЊА за 2022. годиiу*

у динарима

Потраживања (стање на последњи дан извештаја)	на дан 31.03.2022	на дан 30.06.2022	на дан 30.09.2022	на дан 31.12.2022
до 3 месеца	885.880			
од 3 месеца до 12 месеци	16.321.281			
дуже од 12 месеци	10.599.688			
УКУПНО:	27.806.849			

* година за коју се извештај саставља

ОБАВЕЗЕ за 2022. годиiу*

у динарима

Неизмирене обавезе (стање на последњи дан извештаја)	на дан 31.03.2022	на дан 30.06.2022	на дан 30.09.2022	на дан 31.12.2022
до 3 месеца	424.917			
од 3 месеца до 12 месеци	6.961.948			
дуже од 12 месеци	4.146.513			
УКУПНО:	11.533.378			

* година за коју се извештај саставља

СУДСКИ СПОРОВИ

у динарима

	Број спорова где је јавно предузеће страна која тужи	Укупна вредност спорова**	Број спорова где је јавно предузеће тужена страна	Укупна вредност спорова**
Укупан број спорова у 2022*	152	4.428.248		

* година за коју се извештај саставља

у динарима

Опис спора*	Укупна вредност спора**
Физичка лица-активни	3.981.147
Физичка лица-решени	179.378
Правна лица-активни	267.723

* Непходно је навести и описати спорове од значаја за предузеће (највећи, најкритичнији, спорови који могу утицати на пословање и резултате предузећа), основ спора, навести њихов статус (активни, решени спорови…) као и друге информације од значаја.

**Укупна вредност спора обухвата главни тужбени захтев и споредне тужбене захтеве

[11] СКУПШТИНА ОПШТИНЕ КУЧЕВО

На основу Члана 40. Став 1. Тачка 61) Статута општине Кучево („Службени гласник општине Кучево“, бр. 1/19),

Скупштина општине Кучево је на седници одржаној дана 27.05.2022. године, донела следећи:

З А К Љ У Ч А К

I

УСВАЈА СЕ Извештај о раду Општинског већа општине Кучево за 2021. годину.

II

Закључак доставити: Општинском већу општине Кучево и архиви СО Кучево.

III

Закључак објавити у „Службеном гласнику општине Кучево“.

Број: I-06-1-73/2022
У Кучеву 27.05.2022.

СКУПШТИНА ОПШТИНЕ КУЧЕВО

СЕКРЕТАР СКУПШТИНЕ
Драган Милорадовић, с.р.

ПРЕДСЕДНИК СО КУЧЕВО
Бранко М. Кецман, с.р.

ИЗВЕШТАЈ
О РАДУ ОПШТИНСКОГ ВЕЋА ЗА 2021 ГОДИНУ

ОПШТИ ДЕО

Законом о локалној самоуправи („Службени гласник РС“, бр. 129/07, 83/14-др закон, 101/16 и 47/18) прописано је да су органи општине: Скупштина општине, Општинско веће, Председник општине и Општинска управа.

Законом о локалној самоуправи и Статутом општине Кучево („Службени гласник општине Кучево“, бр. 1/19) утврђени су надлежност, састав, избор, положај Председника општине у Општинском већу, кворум за рад и одлучивање Општинског већа.

Пословником о раду Општинског већа бр. III-06-3-13/2013/2 од 03.10.2013. године утврђена је организација, начин рада и одлучивања Општинског већа.

По Статуту општине Кучево надлежности Општинског већа су:

1) предлаже Статут, буџет и друге одлуке и акте које доноси Скупштина;
2) непосредно извршава и стара се о извршавању одлука и других аката Скупштине општине;
3) доноси одлуку о привременом финансирању у случају да Скупштина општине не донесе буџет пре почетка фискалне године;
4) врши надзор над радом Општинске управе, поништава или укида акте Општинске управе који нису у сагласности са законом, статутом и другим општим актом или одлуком које доноси Скупштина општине;
5) решава у управном поступку у другом степену о правима и обавезама грађана, предузећа и установа и других организација у управним стварима из надлежности Општине;
6) прописује посебне елементе процене ризика и учесталост вршења инспекцијског надзора на основу процене ризика из изворне надлежности Општине, као и посебне елементе плана одређеног инспекцијског надзора из изворне надлежности Општине;
7) прати реализацију програма пословања и врши координацију рада јавних предузећа чији је оснивач Општина;
8) подноси тромесечни извештај о раду јавних предузећа Скупштини општине, ради даљег извештавања у складу са законом којим се уређује правни положај јавних предузећа;
9) предлаже акта које доноси Скупштина општине ради заштите општег интереса у јавном предузећу и друштву капитала чији је оснивач Општина;
10) стара се о извршавању поверених надлежности из оквира права и дужности Републике;
11) усваја извештаје о извршењу буџета Општине и доставља их Скупштини општине;
12) поставља и разрешава начелника Општинске управе;
13) поставља општинског правобраниоца;
14) доноси План одбране Општине који је саставни део Плана одбране Републике Србије, усклађује припреме за одбрану правних лица у делатностима из надлежности Општине са Планом одбране Републике Србије, доноси одлуку о организовању и функционисању цивилне заштите и јединица опште намене;
15) доноси Процену угрожености и План заштите и спасавања у ванредним ситуацијама и План заштите од удеса;

16) образује жалбену комисију;
17)уређује начин коришћења превозних средстава у јавној својини Општине и одлучује о давању на коришћење другим органима и установама;
18) доноси програм контроле и смањења популације напуштених паса и мачака, уређује држање и заштиту домаћих животиња и кућних љубимаца, у складу са законом;
19) одлучује о давању у закуп, односно на коришћење непокретности у јавној својини Општине, у складу са законом и прописом Општине;
20) одлучује о прибављању и располагању покретним стварима у јавној својини Општине;
21) даје претходну сагласност носиоцима права коришћења на стварима у јавној својини Општине (месним заједницама, установама и другим организацијама) за давање у закуп тих ствари;
22) врши распоред службених зграда и пословних просторија у јавној својини општине, као и намену станова у јавној својини општине;
23) даје сагласност на опште акте којима се уређују број и структура запослених у установама које се финансирају из буџета Општине и на број и структуру запослених и других лица која се ангажују на остваривању програма или дела програма корисника буџета Општине;
24) доноси Програм о коришћењу средстава за безбедност саобраћаја на предлог Савета за безбедност саобраћаја и усваја извештај о трошењу ових средстава;
25) доноси Програм коришћења средстава за заштиту животне средине и усваја извештај о трошењу истих;
26) обавља послове везане за доделу подстицаја у пољопривреди на предлог надлежне комисије (доноси правилник о раду комисије, програм мера подршке за пољопривредне подстицаје, одлуке о додели подстицаја и др),
27) доноси правилник о систематизацији послова у Општинској управи, а на предлог начелника управе;
28) доноси правилнике којима уређује начин суфинансирања пројеката који се односе на пројекте удружења грађана, верских удружења и пројекте из области јавног информисања;
29) у складу са правилником којим се уређује интерес грађана у области спорта доноси одлуку о расписивању конкурса за доделу ових средстава, где поступак спроводи комисија, и одлуку о коначној расподели средстава; као и правилник о категоризацији спортских клубова;
30) доноси решење о утврђивању просечне цене м2 непокретности по зонама за утврђивање пореза на имовину;
31) доноси Програм коришћења средстава остварених од накнаде за коришћење шума и шумског земљишта;
32) даје сагласност на Програм коришћења субвенција јавних предузећа, као и ценовнике ових предузећа који нису везани за обављање комуналних делатности;
33) образује стручна саветодавна радна тела за поједине послове из своје надлежности;
34) информише јавност о свом раду;
35) доноси пословник о раду на предлог председника Општине;
36) даје сагласност на финансијске планове Месних заједница;
37) врши и друге послове, у складу са законом.

У 2021. години Општинско веће чинили су председник општине, заменик председника општине и 7 чланова. Председник општине је председавајући Општинског већа. Председник општине представља општинско веће, сазива и води његове седнице, одговоран је за законитост рада Општинског већа.

Материјал се доставља у електронском облику и припрема се у стручној служби. Седнице Општинског већа одржавају се у Свечаној сали општине Кучево.

Чланови Општинског већа имају следећа задужења:

- Унапређење туризма на територији општине Кучево и промоција општине;
- Заштита животне средине и рурални развој,
- Ванредне ситуације, координација између служби надлежних за поступање у ванредним ситуацијама;
- Развој спорта на територији општине Кучево и координација активности спортских клубова;
- Развој локалне инфраструктуре и безбедност саобраћаја;
- Развој пољопривреде;
- Развој и унапређење здравства

РАД ОПШТИНСКОГ ВЕЋА

Општинско веће општине Кучево чине, председник општине, заменик председника општине и 7 чланова. Председник општине је председавајући општинског већа, чији су задаци да представља општинско веће, сазива и води његове седнице

У 2021. години одржано је укупно 51 седница, од чега је 19 одржано телефонским путем.

Општинско веће је за Скупштину општине утврдило:

118 предлога одлука, планова и програма, правилника, решења, закључака и других одлука које доноси Скупштина.

Од утврђених **предлога одлука**, једни од најзначајнихијих су:

- Одлука о усвајању Елабората оправданости отуђења грађевинског земљишта на КП бр: 5619/2 КО Кучево1, уписане у лист непокретности број 3960 КО Кучево, непосредном погодбом, без накнаде, производно-прометном и услужном предузећу „Каструм“ д.о.о. Петровац на Млави;
- Одлуку о усвајању Елабората о оправданости отуђења грађевинског земљишта, на КП бр: 5312 КО Раброво, уписане у лист непокретности број 196 КО Раброво, непосредном погодбом, без накнаде „Бриста“ д.о.о. Кучево;
- Одлуку о отуђењу непокретности из јавне својине општине Кучево-пословног простора у стамбено-пословној згради у улици Светог Саве број 115 .
- Одлуку о приступању изради плана детаљне регулације "Дубочка пећина" у насељеном месту Дубока;
- Одлука о давању сагласности на употрену имена Кучево у називу новоотворене радио станице „РТВ КУЧЕВО“;
- Одлуку о приступању изради плана детаљне регулације подручја ветроелектране “Ракова Бара” на територији општине Кучево;
- Одлуку о јавним расправама;
- Одлуке о управљању јавним паркиралиштима на територији општине Кучево;
- Одлука о усвајању плана развоја општине кучево за период 2022-2030. године;
- Одлука о преносу права коришћења,управљања и одржавања непокретности у јавној својини општине Кучево – објекте у оквиру домова културе, месним заједницама.

Од решења које је донело Општинско веће у 2021.години, најзначајнија су:

- Решење о давању у закуп пословног простора у Кучеву –у улици Светог Саве у згради бивше „Задруге“ у површини од 25м2, Удружењу „Ентузијасти Кучева“ из Кучева.
- Решење о давању у закуп просторија у Волуји –у згради амбуланте изграђеној на КП бр. 3186/2 КО Волуја у јавној својини општине Кучево,у површини од 30,0м2 закупцу Апотекарској установи Пожаревац из Пожаревца, са седиштем у улици Моше Пијаде број 4. за обављање апотекарске делатности.
- Решење о именовању председника и чланова комисије за надзор ради реализације програма локалног економског развоја;
- Решење о додели средстава предузећу „Бриста“ доо ради реализације програма локалног економског развоја.
- Решење о давању у закуп пословни простор у Кучеву –у улици Светог Саве 114. у згради Месне заједнице, површине од 30, 0 м2, Шаховском клубу „Звижд“ и Планинарском друштву „Штубеј“ из Кучева и Удружењу пензионера „Независност“ Кучево.
- Решење о разрешењу начелника ОУ Кучево;
- Решење о постављењу в.д. нечалника ОУ Кучево;
- Решење о постављењу општинског правобраниоца општине Кучево;
- Решење о образовању комисије за избор начелника и заменика начелника Општинске управе општине Кучево;
- Решење о постављењу начелника ОУ Кучево;
- Решење о постављењу заменика начелника ОУ Кучево:
- Решење о разрешењу Саветника за заштиту права пацијената општине Кучево;
- Решење о именовању Саветника за заштиту права пацијената општине Кучево;
- Решење о давању у закуп пословног простора у јавној својини општине Кучево у оквиру зграде дома културе у МЗ Раденка.
- Решење о давању у закуп пословног простора у јавној својини општине Кучево у оквиру Комплекса „Равништарка“ (осим просторије сувенирнице, која остаје у поседу ТОК) и пет брвнара за обављање угоститељске делатности;
- Решење о додели средстава спортским клубовима на територији општине Кучево.
- Остала Решења које је Општинско веће доносило, односе се на именовање и разрешње чланова Комисије које је формирало Општинско веће, на изласке на терен и утврђивања чињеничног стања од стране Комсије и сл.

Што се тиче **захтева грађана**, најбројнији су захтеви за надокнаду штете због уједа пса луталице, захтеви за регулисање имовинских односа (трампа парцела због легализације, установљање службености), плаћање на рате дуговања, обезбеђивање нужног смештаја, разне иницијативе за асфалтирање насипање ризлом и др, такође било је захтева Стамбених заједница за санацију кровова и вертикала. Важно је напоменути да се захтеви за финансијске помоћи упућују надлежнима на решавање.

Рад Општинског већа одвијао се у оквирима своје надлежности, на седницама и уз ангажовање свих чланова већа.

Редовно и успешно се остварује сарадња са другим органима општине Кучево, као и другим организацијама, јавним предузећима и установама.

У Кучеву, април 2022.године

ПРЕДСЕДНИК ОПШТИНСКОГ ВЕЋА
др Иван Рајичић

[12] СКУПШТИНА ОПШТИНЕ КУЧЕВО

На основу члана 40. став 1. тачке 51) Статута општине Кучево („Службени гласник општине Кучево“, бр. 1/19),

Скупштина општине Кучево на седници одржаној дана 27.05.2022. године, доноси следећи:

З А К Љ У Ч А К

I

Усваја се Извештај о остваривању програма управљања Спомеником природе „Пећина Равништарка“ у 2021. години и Извештај о остваривању програма управљања Спомеником природе „Пећина Церемошња“ у 2021. години.

II

Закључак доставити: Туристичкој организацији „Кучево“ Кучево и архиви СО Кучево.

III

Закључак објавити у „Службеном гласнику општине Кучево“.

Број: I-06-1-74/2022
У Кучеву 27.05.2022.

СКУПШТИНА ОПШТИНЕ КУЧЕВО

СЕКРЕТАР СКУПШТИНЕ
Драган Милорадовић, с.р.

ПРЕДСЕДНИК СО КУЧЕВО
Бранко М. Кецман, с.р.

Туристичка организација КУЧЕВО

05 MAY 2022

III 022-3/2022

РЕДНИ БРОЈ: 404 /22

ДАТУМ: 05.05.2022.

8.3. бр. чл. 223

З А Х Т Е В

за усвајање Извештаја о остваривању програма управљања

д о с т а в љ а

општинском Већу

Дана 13.12.2021.године Управни одбор је, на предлог директора, усвојио Извештај о остваривању програма управљања споменика природе ''Пећина Равиштарка '' и ''Пећина Церемошња''.

Молим вас да анализирате и усвојите Извештаје о остваривању програма управљања за оба споменика природе.

Унапред захвалан

ТУРИСТИЧКА ОРГАНИЗАЦИЈА
К У Ч Е В О
д и р е к т о р
Александар Илић

ТУРИСТИЧКА ОРГАНИЗАЦИЈА "КУЧЕВО" KUČEVO

Adresa: Svetog Save 144 Kučevo PIB:102280787; MB:17396510 Račun br: 840-1128664-18
Telefon : 012/850-666 E-mail: tokucevo@gmail.com www.tokucevo.org

Туристичка организација КУЧЕВО

РЕДНИ БРОЈ: 855/21-2

ДАТУМ: 13.12.2021.

На основу члана 14. Статута Туристичке организације Кучево, на предлог директора, Управни одбор, на седници дана 13.12.2021. године доноси:

О Д Л У К У

о усвајању Извештаја о остваривању програма управљања Спомеником природе ,‘Пећина Равништарка‘‘ у 2021.години

На седници Управног одбора, после образложења директора, Управни одбор је донео Одлуку о усвајању Извештаја о остваривању програма управљања Спомеником природе ,‘Пећина Равништарка‘‘ у 2021.години.

Налаже се директору да припреми акт за предлог општинском Већу за усвајање поменутог акта.

УПРАВНИ ОДБОР
ТУРИСТИЧКЕ ОРГАНИЗАЦИЈЕ
К У Ч Е В О
председник
Кристина Пругинић

Adresa: Svetog Save 144 Kučevo PIB:102280787; MB:17396510 Račun br: 840-1128664-18
Telefon : 012/850-666 E-mail: tokucevo@gmail.com www.tokucevo.org

Туристичка организација "Кучево" Кучево
Адреса: Светог Саве 114
ПИБ: 102280787; МБ: 17396510
Рачун бр: 840-1128664-18
Телефон: 012/850-666
E-mail: tokucevo@gmail.com
www.tokucevo.org

Редни број: 840/21
Датум: 06.12.2021.

Извештај о остваривању програма управљања Спомеником природе „Пећина Равништарка" у 2021. години

Децембар 2021

1

САДРЖАЈ:

1. Активности на заштићеном подручју СП „Пећина Равништарка" у 2021.....3

1.1. *Посећеност пећине „Равништарка" током 2021. године* 3

1.2. Замена метал-халогеног осветљења у пећини лед осветљењем.....3

1.3. Потреба контроле извршене санације блока („љуске") на улазу у пећину „Равништарка".....3

1.4. Постављање заштитне ограде на стазама према пећинском улазу и излазу, као и санација степеништа на излазу из пећине.....4

2. Одржавање чистоће и контроле саобраћаја 4

2.1. Одржавање чистоће 4

2.2. Контрола саобраћаја 4

2.2.1. Потреба забране проласка камионима који превозе сировину – ломљени камен са површинског копа „ Понорац", предузећа АБМ 4

3. Активности у вези ресторана и брвнара у оквиру СП „Пећина Равништарка".....4

3.1. Примопредаја ресторана са брвнарама.....5

4. Сарадња са научно истраживачким установама.....5

5. Активности на одрживом коришћењу природних вредности СП „Пећина Равништарка".....5

6. Остале активности.....6

Туристичка организација „Кучево" Кучево (у даљем тексту ТОК), као управљач (у даљем тексту Управљач) над заштићеним подручјем, споменик природе „Пећина Равништарка" (у даљем тексту СП „Пећина Равништарка") на основу Закона о заштити природе „Сл. Гласник РС", бр. 95/2018, члан 54, израдила је извештај о остваривању програма управљања спомеником природе "Пећина Равништарка" у 2021. години који обухвата:

1. Активности на заштићеном подручју СП „Пећина Равништарка" у 2021. години

Крајем марта 2021. године радници Туристичке организације „Кучево“ Кучево организовали су сређивање комплекса "Равништарка" за предстојећу сезону. Комплетно је сређено свих пет брвнара, плато испред ресторана и ресторан, као и инфо – центар, сувенирница и кухиња. Заводу за јавно здравље Пожаревац послат је захтев за анализу и контролу воде у ресторану. На основу резултата физичко-хемијских и микробиолошких испитивања, узорак је усаглашен са захтевима прописаним у *Правилнику о хигијенској исправности воде за пиће*.

На улазним и излазним вратима пећине замењени су катанац и брава, новим, исправним. Унутрашњост пећине је редовно надгледана и по потреби чишћена. Кошен је и тавнати простор изван пећине , како због естетских, тако и због безбедносних разлога.

1.1. Посећеност пећине „Равништарка" током 2021. године

Пећина „Равништарка" је ове године радила и ван сезоне, односно увек кад су постојали погодни временски услови за посету. У току 2021. године пећину је посетило 2.009 особа са плаћеном улазницом. Цена улазнице је била 200 дин. по особи - за групе веће од 10 чланова, и 250 динара по особи - за појединачне посете. Што се тиче периода са највећом посетом, пећина је ове године била најпосећенија у пролеће (април, мај и јун) и јесен (септембар, октобар и новембар). Још увек немамо туристичког водича тако да туристе кроз пећину спроводи чувар заштићеног природног добра СП „Пећина Равништарка".

1.2. Замена метал-халогеног осветљења у пећини лед осветљењем

У складу са мишљењем Завода за заштиту природе Србије изнетим у документу *Обавештење о предузетим мерама ради заштите Споменика природе „Пећина Равништарка"* (бр. 022-1850/3 од 18.09.2017. год.) да се у пећини Равништарка пређе на лед осветљење као знатно напредније у погледу заштите пећинског накита од топлоте у односу на постојеће метал-халогено осветљење, почетком априла 2021. године у пећини је замењена комплетна метал-халогена расвета лед расветом.

1.3. Потреба контроле извршене санације блока („љуска") на улазу у пећину „Равништарка"

Бетонски стубови са бетонском гредом, који су 2018. године изграђени на ивици средишњег дела пећинског улаза, урађени су у супротности са Извештајем о изведеним геофизичким испитивањима у зони улаза пећине „Равништарка" од 15. 05. 2013. године, Центра за Недеструктивна Тестирања и Геофизику из Београда (ЦНТГ). Наиме у Закључку Извештаја предлаже се „постављање потпорног стуба на растојању 0,2 метра од краја стазе, а у правцу њеног пружања". У наставку се додаје: „Потпорни стуб на свом горњем крају, требало би да у 3 тачке подупре љуску. У циљу повећања стабилности и смањивања дејстава деградирајућих процеса на љуску, потребно је инјектирати бетон у слободан простор између љуске и компактне стенске масе, чиме би се онемогућила циркулација воде и негативни утицаји дејства мраза".

Види се, дакле, да је санација улаза извршена супротно предлогу ЦНТГ. Ипак, примећено је да је после поменуте санације престало осипање делова стенске љуске на тле испод свода, и више се није појављивало. Ипак, ТОК је позвао Одговорног пројектанта ЦНТГ др Дејана Вучковића ради увида у стварно стање, који је том приликом предложио да се постојећа конструкција не руши, да је допринела стабилности стенске љуске на улазу у пећину, али, како би се отклонила сумња у стабилност стенске љуске на улазу у пећину, потребно је да ЦНТГ поново изврши мерења стабилности и утврди да ли је већ урађена санација потпуно сигурна по безбедност посетилаца пећине. Проверу је најбоље урадити у вансезони, односно пре почетка пролећа 2022. године.

1.4. Постављање заштитне ограде на стазама према пећинском улазу и излазу, као и санација степеништа на излазу из пећине

Планирано постављање заштитне ограде није урађено. Сматрамо да је то потребно јер ће се на тај начин олакшао приступ пећини - првенствено старијим особама. Такође, на излазној стази из пећине потребна је санација излазног степеништа.

2. Одржавање чистоће и контрола саобраћаја

2.1. Одржавање чистоће

Одржавања чистоће односи се на унутрашњост пећине и спољни простор заштићеног подручја. Одржавање чистоће је дневно, недељно, месечно и сезонско, и обухвата сакупљање и одношење смећа, кошење траве, усмеравање и контролу понашања посетилаца на заштићеном подручју, као и друге радове текућег одржавања и чувања заштићеног природног добра.

2.2. Контрола саобраћаја

Као и претходних година, на паркингу код Инфо центра вршило се редовно надгледање у циљу спречавања евентуалног испуштања уља из моторних возила, као и надгледање других радова којима се може запрљати и загадити околина.

2.2.1. Потреба забране проласка камионима који превозе сировину – ломљени камен са површинског копа „ Понорац'', предузећа АБМ

Камиони који превозе камен са површинског копа „Понорац", предузећа „АБМ Интернационал", Београд, и даље се у повратку из Кучева враћају путем преко заштићеног природног добра. Камиони се враћају празни али с обзиром да кроз заштићено добро пролазе путем који води директно преко релативно танког надслоја пећине, дебљине 45-50 метара и да стварају буку, прашину, јаке вибрације, пећина као веома осетљива геолошка форма је константно угрожена тако да се њихов пролазак кроз СП "Пећина Равништарка" треба спречити. Туристи, осим лепог пећинског накита и интересантне унутрашњости пећине, од заштићеног природног добра очекују пре свега чист ваздух и тишину. Тешки транспортни камиони су за њих велико, непријатно изненађење.

3. Активности у вези ресторана и брвнара у оквиру СП „Пећина Равништарка''

ТОК је до септембра 2021. године руководио и радом ресторана и брвнара. Као управљач над СП "Пећина Равништарка", ТОК је вршио редован *надзор и контролу* одржавања наведених објеката - у складу са важећим санитарним прописима и прописима који се односе на заштиту животне средине на заштићеном природном добру. Акценат је био посебно на:

- одржавање чистоће ресторана у оквиру објекта Инфо центра, као и брвнара
- одвожење смећа и пражњење септичких јама на које су повезани ресторан и брвнара. Ово се вршило ангажовањем ЈКП из Кучева, које поседује адекватну опрему и возила.

- исправност воде за пиће из постојећа два каптажна бунара. Контролу исправности воде обављао је *Центар за јавно здравље Пожаревац,* као компетентна установа.

3.1. Примопредаја ресторана са брвнарама.

У ресторану и брвнарама је 08. 09. 2021. године извршен попис а 15. 09. 2021. године извршена је примопредаја поменутих објеката између ТОК и Општине Кучево. У ову сврху формирана је Комисија о примопредаји ресторана са брвнарама између Туристичке организације "Кучево" и Општине Кучево. Од 15. 09. 2021. године ресторан и брвнаре су престали са радом.

4. Сарадња са научно-истраживачким установама

Крајем фебруара 2021. године, у циљу научно-истраживачких истраживања нашу општину и СП "Пећину Равништарка" су посетили професор др Душан Михајловић и др Весна Димитријевић са Филозофског факултета Универзитета у Београду одељења за археологију, као и академик, професор др Слободан Б. Марковић са Природно-математичког факултета у Новом Саду. Са њима су дошли и студенти докторских студија са поменутих факултета. ТОК се потрудио да овом истраживачком тиму буде добар домаћин.

5. Активности на одрживом коришћењу природних вредности СП „Пећина Равништарка"

На заштићеном подручју споменика природе „Пећина Равништарка" утврђен је режим заштите II степена којим се обезбеђује очување, коришћење и унапређење заштићеног подручја. Као и претходних година, на подручју СП „Пећина Равништарка'' вршене су активности на *одрживом коришћењу природних вредности*, које се могу свести на следеће:

- Одрживи развој сточарства: Власницима парцела које су ушле у простор заштићеног природног добра омогућено је да током сезоне напасају стада оваца и коза.

- *Надзор над потоком Понорац* који протиче кроз пећину „Равништарка":

Током 2021. године није примећено загађење потока. Повољна околност је што у долини Понорца нема насеља, а власници пољопривредног земљишта – ливада не третирају их хемијским препаратима. Због малих падавина током године, поток је пресушио током периода август - новембар.

Међутим, опасност представља ширење површинског копа "Понорац" који је скоро сишао до нивоа долине потока Понорца у његовом горњем току, око 1км изнад увирања у пећину Равништарка. Без обзира што је ширење површинског копа изван граница заштићеног подручја "Пећина Равништарка", постоји опасност од замуљивања Понорца који у свом доњем току протиче кроз пећину Равништарку, тако да свакако представља потенцијалну опасност за поремећај флоре и фауне унутар пећине.

- *није примећено сакупљање гљива, односно биљних и животињских врста чије је сакупљање и промет под контролом*.

- подручје заштићеног добра се редовно одржава у смислу уклањања смећа и тд..

- на подручју заштићеног добра контролисано је стање парцела под шумом, како у власништву „ШГ „Северни кучај ", Кучево, тако и у приватном власништву. И ове године није било захтева за сечом, нити је примећена илегална сеча. Као и претходних година, и ове године је постојала добра сарадња, како са ШГ„Северни кучај", тако и са приватним власницима парцела у оквиру зпд.

6. Остале активности

На простору изнад пећине, средином октобра 2021. године одржана је манифестација *„Михољски сусрети села"*, која је окупила представнике 10 села општине Кучево (Раденка, Дубока, Волуја, Нересница, Шевица, Кучајна, Равниште, Церемошња, Церовица и Каона). Свако село је поставило штанд, и самостално га осмислило и уредило, у циљу најбољег представљања својих локалних обичаја.

Поред гастрономских, садржаји на штандовима обухватили су изложбу домаћих производа: ношње и предмета и производа карактеристичних за свако село. Комисија је на крају прогласила најлепше уређени штанд. Одржан је и пастирски вишебој и културно – уметнички програм (народне игре, песме и музику из овог краја).

Туристи радо посећују манифестације засноване на обичајима, фолклору, традицији, старим гастрономским специјалитетима. Тако је било и у овом случају. Манифестација је окупила већи број посетилаца, што је добро за развој туризма наше општине. С обзиром да је манифестација одржана на заштићеном природном добру, водило се рачуна да се приликом оваквих догађаја, на којима је присутан велики број посетилаца, не угрожава заштићено подручје, што је у овом случају био наш приоритетни задатак као управљача.

Изостанак одржавања ликовне колоније „Равнишарка".

Због Covid 19, ликовна колонија „**Равништарка 2021"**, која је требало да буде **10**. по реду, није одржана у оквиру СП „Пећина Равништарка", где се до сада сваке године одржавала. Надамо се да ће се идуће године здравствена ситуација стабилизовати и да ће се ликовна колонија „Равништарка" поново одржати.

Кучево, 06. 12. 2021. године

Текстуална обрада:
Славољуб Јовановић, дипл е.ц.ц.

Аналитичар за развој и унапређење туристичког производа

Директор,
Александар Илић

Туристичка организација КУЧЕВО

РЕДНИ БРОЈ: 855/21-1

ДАТУМ: 13.12.2021.

На основу члана 14. Статута Туристичке организације Кучево, на предлог директора, Управни одбор, на седници дана 13.12.2021. године доноси:

О Д Л У К У

о усвајању Извештаја о остваривању програма управљања Спомеником природе ,'Пећина Церемошња'' у 2021.години

На седници Управног одбора, после образложења директора, Управни одбор је донео Одлуку о усвајању Извештаја о остваривању програма управљања Спомеником природе ,'Пећина Церемошња'' у 2021.години.

Налаже се директору да припреми акт за предлог општинском Већу за усвајање поменутог акта.

УПРАВНИ ОДБОР
ТУРИСТИЧКЕ ОРГАНИЗАЦИЈЕ
К У Ч Е В О
председник
Кристина Пругинић

Adresa: Svetog Save 144 Kučevo PIB:102280787; MB:17396510 Račun br: 840-1128664-18
Telefon : 012/850-666 E-mail: tokucevo@gmail.com www.tokucevo.org

Туристичка организација "Кучево" Кучево
Адреса: Светог Саве 114
ПИБ: 102280787; МБ: 17396510
Рачун бр: 840-1128664-18
Телефон: 012/850-666
E-mail: tokucevo@gmail.com
www.tokucevo.org

Редни број: 841/21
Датум: 06.12.2021.

Извештај о остваривању програма управљања Спомеником природе "Пећина Церемошња" у 2021. години

децембар 2021

1

Туристичка организација „Кучево" Кучево (у даљем тексту ТОК), као управљач (у даљем тексту Управљач) над заштићеним подручјем, споменик природе „Пећина Церемошња''(у даљем тексту СП „Пећина Церемошња") на основу Закона о заштити природе "Сл. Гласник РС", бр. 95/2018, члан 54, израдила је извештај о остваривању програма управљања спомеником природе "Пећина Церемошња" у 2021. години.

Активности у вези заштићеног подручја СП „Пећина Церемошња" у 2021. год.

- Инспекцијски надзор републичког инспектора за заштиту животне средине и почетак новог судског спора између Општине Кучево и ТОК, с једне стране и породице Траиловић из Буковске, с друге стране у вези коришћења пећине „Церемошња"

Дана 26.02.2021. године републички инспектор за заштиту животне средине Љубомир Малезановић извршио је контролни инспекцијски надзор споменика природе "Пећина Церемошња". У присуству Општинског правобраниоца Лазара Станојевића, сада Начелника управе града Пожаревца, Помоћника председника општине за правна и економска питања – Николе Милорадовића, сада Начелника општинске управе општине Кучево, и в.д. директора ТОК Николе Јовића, утврђено је да су врата пећине закључана и да ТОК нема кључ од истих. Општински правобранилац је дао предлог да се пећина запечати, као и да се замени брава на улазним вратима.

Дана 02.04.2021. године републички инспектор за заштиту животне средине Љубомир Малезановић извршио је нови инспекцијски надзор. У присуству заменика државног правобраниоца Бојана Кузмановића, правобраниоца општине Кучево Лазара Станојевића, и в.д. директора ТОК Николе Јовића, брава на улазним вратима је замењена и запечаћена а кључеви од пећине Церемошња су предати представнику управљача СП "Пећина Церемошња" – в.д. директору ТОК Николи Јовићу. Све ово садржано је у Записнику о инспекцијском надзору (Број 353-03-00469/2/2021-07 од 02.04.2021. године).

Републички инспектор за заштиту животне средине је затражио од ТОК да не улази у пећину пре него што изврши физичко обележавање спољне границе заштићеног подручја од 33 ha (напоменуто још приликом првог инспекцијског надзора од 26.02.2021.год.). Након омеђавања заштићеног подручја ТОК ће добити право да откључа пећину и изврши отклањање неисправности унутар пећине, које је инспектор утврдио још приликом ванредног инспекцијског надзора 08.03.2019. године:

- поједини делови бетонираних стаза, на местима где стаза пролази дуж косина са једне или обе стране стазе, нису обезбеђени оградом, на металном степеништу се налазе дрвена газишта, влажна, клизава и самим тим опасна за коришћење.
- дуж бетонираних стаза, непосредно уз стазу, на више места је уочен кабл за електричну енергију којом се напаја осветљење у пећини, без заштите.

После одклањања ових недостатака ТОК би могао да преузме пећину, између осталог и за организовање туристичких посета.

Убрзо након другог инспекцијског надзора ТОК је извршио физичко обележавање спољне границе заштићеног подручја (33 ha). Међутим, породица Траиловић је у међувремену поднела тужбу суду ради заштите државине против општине Кучево и ТОК, захтевајући да јој се врате кључеви од пећине. Тренутно, док се не заврши судски спор, кључеви се налазе код Начелника општинске управе Кучево. Општину Кучево и ТОК у овом судском спору заступа пуномоћник Драган Милорадовић адвокат из Кучева.

- Изградња грађевинског објекта, инвеститора Синише Траиловића из Кучева

Крајем 3. квартала 2020. године, у оквиру заштићеног природног добра примећени су грађевински радови који нам нису пријављени - ископ терена грађевинским машинама на катастарској парцели у непосредној близини ресторана поред пећине, о чему је обавештена грађевинска инспекција, одељења за инспекцијске послове Општинске управе Кучево. Провером смо утврдили да су у питању радови на кп бр.2120/2 КО Церемошња у власништву Синише Траиловића из Буковске, који нас је посетио и обавестио да поседује одобрење за изградњу објекта. Грађевински инспектор нас је у међувремену писмено обавестио да је провером података из службене евиденције константовано да је Одобрењем за изградњу бр.351-231/05-04, инвеститору Синиши Траиловићу из Кучева одобрено извођење радова на изградњи грађевинског објекта на кп бр.2112/2 КО Церемошња.

Током 2021. године Синиша Траиловић је наставио са грађевинским радовима. И поред тога што он има дозволу за градњу, с обзиром на то да је дозвола издата 2005 године, односно пре проглашења пећине и околног простора за заштићено природно добро коме припада и његова катастарска парцела, и да је у питању велики објекат од око 400м2, који у односу на релативно мали плато са паркингом делује још веће, тадашњи в.д. директор ТОК Никола Јовић је телефонски контактирао представнике Завода који су потврдили да је градња поменутог објекта у надлежности јединице локалне самоуправе. Ради одклањања свих недоумица препоручили су да им пошаљемо писмени допис, што смо и урадили (допис бр. 464/21 од 30.07.2021. год.).

Такође, на препоруку Завода, обавестили смо и господина Траиловића да се писмено обрати Заводу са захтевом за услове за изградњу објекта, и да им пошаље целокупну документацију коју поседује у вези са поменутим објектом, што је он и урадио.

Убрзо смо од Завода добили писмени одговор (број 025-2473/3 од 03.09.2021 год.) да су извршили увид у допис. Једина напомена са њихове стране је била да ће допис проследити на даље поступање инспекцији Министарства заштите животне средине, с обзиром да је неопходно да о овоме буде обавештена и поменута инспекција. До данас од инспекције за заштиту животне средине нисмо добили никакав одговор.

Кучево, 06. 12. 2021. године

Израдио: Славољуб Јовановић

Аналитичар за развој и унапређење туристичког производа

Директор
Александар Илић

3

13 МАЈ 2022

022-3/22

бр. кн. 237

Туристичка организација КУЧЕВО

РЕДНИ БРОЈ: 460 /22

ДАТУМ: 13.05.2022.

З А Х Т Е В

за постављање туристичке инфраструктуре

д о с т а в љ а

општинском Већу

Како би повећали видљивост Кучева и наших туристичких локалитета и потенцијалним посетиоцима омогућили да лакше и брже нађу нашу општину, а све у смеру који је председник Републике одредио доласком у Кучево 10.05.2022.године, молим вас да, преко Савета за саобраћај, ургирате да се поставе туристичке табле које би указивале на наше туристичке потенцијале и то на:

1. ауто-путу око петље Пожаревац
2. на путу петља Пожаревац – град Пожаревац
3. на магистралномпуту Пожаревац – Мајданпек

Обележавање наших потенцијала и локалитета на важнијим државниим путевима је од пресудног значаја како би се потенцијални гости лакше одлучили да дођу у нашу општину и тиме повећали посету.

Унапред захвалан

ТУРИСТИЧКА ОРГАНИЗАЦИЈА
К У Ч Е В О
д и р е к т о р
Александар Илић

ТУРИСТИЧКА ОРГАНИЗАЦИЈА КУЧЕВО

Adresa: Svetog Save 144 Kučevo PIB:102280787; MB:17396510 Račun br: 840-1128664-18
Telefon : 012/850-666 E-mail: tokucevo@gmail.com www.tokucevo.org

[13] СКУПШТИНА ОПШТИНЕ КУЧЕВО

На основу члана 40. Став 1. тачка 61) Статута општине Кучево („Сл.гл.општине Кучево“, бр.1/19),

Скупштина општине Кучево је на седници одржаној дана 27.05.2022. године доноси следећи:

З А К Љ У Ч А К

1. Усваја се Извештај о раду Штаба за ванредне ситуације за територију општине Кучево за 2021. годину.

2. Закључак доставити: Штабу за ванредне ситуације за територију општине Кучево и архиви СО Кучево.

3. Закључак објавити у „Службеном гласнику општине Кучево“.

Број: I-06-1-75/2022
У Кучеву 27.05.2022.

СКУПШТИНА ОПШТИНЕ КУЧЕВО

СЕКРЕТАР СКУПШТИНЕ
Драган Милорадовић, с.р.

ПРЕДСЕДНИК СО КУЧЕВО
Бранко М. Кецман, с.р.

Република Србија
Општинска управа Кучево
Штаб за ванредне ситуације за општину Кучево
Број: II-06-2-161/2022
Дана: 28.04.2022. године
Кучево

На основу члана 29. став 1. тачка 11) Закона о смањењу ризика од катастрофа и управљању ванредним ситуацијама („Сл. гласник РС“ бр. 87/18) и на основу Одлуке о образовању Штаба за ванредне ситуације за општину Кучево („Сл.гласник Општине Кучево“ бр. 1/2020 од 11.03.2020. године), Штаб за ванредне ситуације општине Кучево на седници одржаној 28.04.2022. године, донео је следећи:

И З В Е Ш Т А Ј
О РАДУ ШТАБА ЗА ВАНРЕДНЕ СИТУАЦИЈЕ ЗА ТЕРИТОРИЈУ ОПШТИНЕ КУЧЕВО ЗА 2021. ГОДИНУ

I УВОД

1.1.
Општински штаб за ванредне ситуације општине Кучево

Ред.бр.	Презиме и име	Дужност у штабу	Адреса становања	Телефони за контакт			Примедба
				мобилни	кућни	посао	
1	2	3	4	5	6	7	8
1.	Рајичић Иван	Командант штаба	Кучево, Ул. Слободана Милорадовића бр. 10	065/208-2012	/	012/852-178 012/850-514	
2.	Тадић Бојан	Заменик команданта штаба	Кучево, Раброво	063/741-9355	/	012/852-141	
3.	Степановић Гордана	Начелник штаба	Кучево, Ул. Слободана Милорадовића бр. 20	062/9627898 066/8892848	012/7102-681	012/852-165	
4.	Трајковић Ненад	Члан	Кучево, Димитрија	064/8926485	/	012/852-506	

			Јовановића бр. 23				
5.	Перић Ивин Емина	Члан	Кучево, Св. Саве 119/4	064/8693191	012/851-701	012/852-108 012/852-300	
6.	Маријоковић Славиша	Члан	Кучево, Нересница	062/876-7217	/	012/852-139 012/852-138	
7.	Тасић Мирослав	Члан	Кучево, Палих бораца 13	063/539-442	012/852-497	012/852-279	
8.	Малешевић Ненад	Члан	Кучево, Церемошња	063/1174102	012/855-068	012/852-110	
9.	Јовић Драган	Члан	Кучево, Р. Атанацковића 7	064/2513788	012/852-507	012/852-540	
10.	Петровић Верољуб	Члан	Кучево, Дубока	069/658560	/	012/852-369 012/850-853	
11.	Трифуновић Славиша	Члан	Кучево, Волуја	064/8306030	/	012/852-590 012/850-539	
12.	Секулић Игор	Члан	Ул. Драгослава Срејовића бр. 74, Београд	062/741986	/	012/852-171 012/851-978	
13.	Јовановић Жељко	Члан	Кучево, Каона	064/15471845	012/850-453	012/850-453	
14	Марановић Дејан	Члан	Кучево	064/8979107		012/852-141	
15	Љубић Дејан	Члан	Кучево, Светог Саве (доњи крај)	063/278206	012/851-150	012/852-341	
16	Капетан Живановић Александар	Члан	Пожаревац	060/50111385	/	012/223-666 лок. 4913	

1.2. Стручно-оперативни тимови

Образац: ОБ-3

Ред. бр.	Назив стручно - оперативног тима	Дужност у тиму	Име и презиме	Контакт телефони			Примедба /Адреса
				мобилни	кућни	посао	
1	2	3	4	5	6	7	8
1.	Стручно-оперативни тим за заштиту од поплава	Руководилац тима	Славиша Маријоковић	062/876-7217		012/852-137	
		Члан	Дејан Марановић	064/8979107		012/852-141	
		Члан	Сузана Ђорђевић	064/89-79-106		012/852-508	
2.	Стручно-оперативни тим за заштиту од земљотреса	Руководилац тима	Синиша Привуловић	063/324-158		012/852-141	
		Члан	Марко Петковић	069/5511808		012/852-141	
		Члан	Ненад Малешевић	063/117-41-02		012/852-110	

3.	Стручно-оперативни тим за заштиту од шумских пожара и пожара на отвореном	Руководилац тима	Милош Курица	062/887-69-77		012/852-137	
		Члан	Синиша Привуловић/ Душан Милорадовић	063/324-158/ 062/887-69-80		012/852-141 012/852-137	
		Члан	Ненад Малешевић	063/117-41-02		012/852-110	
4.	Стручно-опретативни тим за заштиту од екстремних временских појава-снежне мећаве, наноси и поледице	Руководилац тима	Милош Курица	062/887-69-77		012/852-137	
		Члан	Синиша Привуловић	063/324-158		012/852-141	
		Члан	Душан Милорадовић	062/887-69-80		012/852-137	
5.	Стручно-опретативни тим за спровођење евакуације	Руководилац тима	Горан Јовановић	063/39-87-66		012/852-321	
		Члан	Оливер Ђорђевић	062/88-76-955		012/852-137	
		Члан	Дарко Несторовић	062/88-76-963		012/852-321	
6.	Стручно-опретативни тим за збрињавање	Руководилац тима	Синиша Привуловић	063/324-158		012/852-141	
		Члан	Марко Петковић	069/5511 808		012/852-141	
		Члан	Ненад Малешевић	063/117-41-02		012/852-110	
7.	Стручно-опретативни тим за пружање прве и медицинске помоћи	Руководилац тима	др Новица Илић	063/70-67-578		012/852-108	
		Члан	Власта Милић	063/82-45-190		012/852-108	
		Члан	Верољуб Петровић	069/65-85-60		012/850-853	
8.	Стручно-опретативни тим за хигијенско-епидемиолошке мере	Руководилац тима	др Дарко Благојевић	063/356-548		012/852-108	
		Члан	Зоран Новаковић	063/74-16-586		012/852-108	
		Члан	Стевица Стојадиновић	061/66-96-565		012/852-108	
9.	Стручно-опретативни тим за асанацију терена	Руководилац тима	Владимир Лазић	069/36-04-084		012/852-137	
		Члан	Небојша Андрејић	060/08-89-170		012/852-137	
		Члан	Драган Илић	062/960-15-38		012/852-321	
10.	Стручно-опретативни тим за склањање	Руководилац тима	Владимир Лазић	069/36-04-084		012/852-137	
		Члан	Небојша Андрејић	060/08-89-170		012/852-137	
		Члан	Драган Илић	062/960-15-38		012/852-321	

1.3. Субјекти од посебног значаја за заштиту и спасавање

Образац А-2

Ред. Бр.	Назив субјекта	Адреса	Руководилац субјекта/ или заменик руководиоца	Телефон за контакт				Датуми час активирања	Примедба
				Моб.	Кући	посао	централа/ локал		
1	2	3	4	5	6	7	8	9	10
1.	Председник општине Кучево	Светог Саве 76 Кучево	Рајичић Иван	065/208-2012		012/852-178	012/852-141/203		
3.	Дом здравља Кучево	Жике Поповића 48 Кучево	Емина Перић Ивин	064/8979-105		012/852-108			
4.	ЈКП „Кучево“ Кучево	Вељка Дугошевића 34, Кучево	Славиша Маријоковић	063/776-0378		012/852-321			
5.	Ветеринарска станица Кучево	Браће Ивковића бб, Кучево, Раброво	Јелена Шулејић	069/555-21-67	-	012/852-167	012/885-094-		
6.	Центар за социјални рад Кучево	Светог Саве 213, Кучево	Верољуб Петровић	061/246-0086	-		012/850-853-		
7.	Ватрогасна јединица Кучево	Боже Димитријевића 38, Кучево	Ненад Малешевић	063/117-4102		012/852-110			
8.	Општинска организација Црвеног крста Кучево	Палих бораца 13, Кучево	Мирослав Тасић		-	012/852-497	-		

II АКТИВНОСТИ ШТАБА

2.1.
I ВАНРЕДНА ТЕЛЕФОНСКА СЕДНИЦА
Одржана: 30.01.2021. године у 9,00 часова

Седница је одржана у вези са хемијским акцидентом – цурење фосфорне киселине из вагона-цистерне у Каони – на којој су донете следеће наредбе:

1. Наредба ПС Кучево за привремену евакуацију становништва које живи на удаљености од 800м од железничке станице Каона док траје санација хемијског акцидента.

2. Наредба за ЈКП „Кучево“ да ангажује 1 комбиновану машину ИЦБ са утоварном лопатом и са једним радником ради хитне санације хемијског акцидента у Каони.

3. Наредба Дому здравља Кучево да ангажује 1 екипу хитне помоћи ради превенције у вези са хемијског акцидента у Каони.

2.2.
II ВАНРЕДНА СЕДНИЦА
Одржана: 17.03.2021. године у 10,00 часова

Седница је одржана у вези са загађењем реке Пек – на којој су донете следеће наредбе:

1. Наредба за ЈКП „Кучево“ да врши анализу водоизворишта на тешке метале 3 пута месечно

2. Закључак да се формира стручно оперативни тим од 5 чланова који ће се бавити решавањем загађења реке Пек у општини Кучево.

3. Препорука грађанима да:
- избегавају прилаз реци и конзумирање воде
- избегавају пецање и конзумирање рибе из реке
- не поје стоку и не наводњавају усеве и њиве и баште водом из реке

Отворити посебну линију где се грађани могу пријавити за узорковање воде ако имају бунаре на удаљености од 100м од реке Пек и ако им је потребна вода ради допремања.

2.3.
III ВАНРЕДНА СЕДНИЦА
Одржана: 12.05.2021. године у 10,00 часова

На овој седници је донет Закључак о усвајању Анализе Процене ризика од катастрофа.

I РЕДОВНА СЕДНИЦА
Одржана: 24.11.2021. године у 10,00 часова

На овој седници су усвојена два закључка:

1. Закључак о мерама и активностима на спровођењу превентивних и оперативних мера заштите од већих снежних падавина за 2021/2022. годину у случају увођења ванредне ситуације за време ванредног стања.
2. Закључак о одређивању лица испред локалне самоуправе за координацију рада зимске службе.

2.4.
Поред тога, Општина Кучево је током године израдила:

- План заштите и спасавања, а **Одлука о усвајању Плана заштите и спасавања општине Кучево** бр. I-06-1-163/2021 („Службени гласник општине Кучево“, бр. 22/21) је донета на седници Скупштине општине Кучево одржаној дана 17.09.2021. године.
- Анализу Процене ризика од катастрофа
- Оперативни план за одбрану од поплава за водотоке 2. реда за територију општине Кучево у 2021. години.

КОМАНДАНТ ШТАБА
ЗА ВАНРЕДНЕ СИТУАЦИЈЕ

_____
др Иван Рајичић

[14] СКУПШТИНА ОПШТИНЕ КУЧЕВО

На основу члана 40. Став 1. Тачка 51) Статута општине Кучево („Службени гласник општине Кучево“, бр. 1/19),

Скупштина општине Кучево на седници одржаној дана 27.05.2022. године доноси следећи:

З А К Љ У Ч А К

1. Даје се сагласност на Годишњи план рада Штаба за ванредне ситуације општине Кучево за 2022. годину.

2. Закључак објавити у „Службеном гласнику општине Кучево“.

3. Закључак доставити: Штабу за ванредне ситуације за општину Кучево и архиви СО Кучево.

Број: I-06-1-76/2022
У Кучеву 27.05.2022.

СКУПШТИНА ОПШТИНЕ КУЧЕВО

СЕКРЕТАР СКУПШТИНЕ
Драган Милорадовић, с.р.

ПРЕДСЕДНИК СО КУЧЕВО
Бранко М. Кецман, с.р.

Република Србија
Општинска управа Кучево
Штаб за ванредне ситуације за општину Кучево
Број: II-06-2-161/2022
Дана: 28.04.2022. године
Кучево

На основу члана 43. став 1. тачка 12) Закона о смањењу ризика од катастрофа и управљању ванредним ситуацијама („Сл. гласник РС", бр. 87/18),) и на основу члана 15. Уредбе о саставу, начину и организацији рада штабова за ванредне ситуације („Службени Гласник РС“ број 27/20) и члана 40. Статута општине Кучево („Службени гласник општине Кучево" бр. 1/19) Штаб за ванредне ситуације општине Кучево 28.04.2022. године, доноси:

ГОДИШЊИ ПЛАН РАДА ШТАБА ЗА ВАНРЕДНЕ СИТУАЦИЈЕ ОПШТИНЕ КУЧЕВО ЗА 2022. ГОДИНУ

ПРВИ КВАРТАЛ

1. **Разматрање и усвајање годишњег Плана рада Општинског штаба за ванредне ситуације Општине Кучево за 2022. годину**

Носилац задатка: Општински штаб за ВС
Сарађује: Организациона јединица надлежне службе, надлежни органи општине, чланови ОШ за ВС
Време извршења: I квартал 2022. год.

2. **Разматрање информација о постојећем стању и о извршеним превентивним и оперативним мерама заштите од поплава за 2022. годину на водама другог реда и о израђености оперативних планова за заштиту од поплава на водама другог реда**

Носилац задатка: Општински штаб за ВС
Сарађује: Надлежне службе за заштиту и спасавање од поплава
Време извршења: I квартал 2022. год.

3. **Анализа достигнутог нивоа организованости, оспособљености и опремљености структура заштите и спасавања на територији Општине Кучево и достигнут ниво сарадње са надлежним институцијама и организационим јединицама у спровођењу превентивних и оперативних мера и активности за извршавање задатака заштите и спасавања људи и материјалних добара у ванредним ситуацијама**

Носилац задатка: Општински штаб за ВС
Сарађује: Надлежне службе за заштиту и спасавање
Време извршења: I квартал 2022. год.

4. **Разматрање и усвајање Анализе стања организације и спровођења превентивних и оперативних мера заштите од пожара на територији општине Кучево у 2022. години са посебним освртом на стање заштите од пожара на отвореном простору**

Носилац задатка: Општински штаб за ВС
Сарађује: Одељење за ванредне ситуације, ватрогасно-спасилачка јединица
Време извршења: I квартал 2022. год.

ДРУГИ КВАРТАЛ

5. Разматрање постојећих и потенцијалних клизишта и њихов утицај на угроженост људи, животиња и материјалних добара земљишта, инфраструктурних, грађевинских, стамбених и других објеката

Носилац задатка: Општински штаб за ВС
Сарађује:, Надлежне службе за заштиту и спасавање
Време извршења: II квартал 2022. год.

6. Разматрање и анализа стања и опремљености противградне одбране на територији општине Кучево

Носилац задатка: Општински штаб за ВС
Сарађује: Противградна служба у Петровцу, орган општинске управе
Време извршења: II квартал 2022. год.

ТРЕЋИ КВАРТАЛ

7. **Разматрање информације о стању система за јавно узбуњивање на територији општине Кучево**

Носилац задатка: Општински штаб за ВС
Сарађује: Одељење за ванредне ситуације, Надлежна организациона јединица Општинске управе.
Време извршења: III квартал 2022. год.

8. Разматрање опремљености и обучености овлашћених и оспособљених правних лица од значаја за заштиту и спасавање за ниво општине

Носилац задатка: Општински штаб за ВС
Сарађује: Оспособљена правна лица од значаја за заштиту и спасавање,
надлежна организациона јединица Општинске управе
Време извршења: III квартал 2022. год.

9. Разматрање и усвајање Анализе достигнутог нивоа организованости и оспособљености субјеката и снага заштите и спасавања из надлежности јединица локалне самоуправе

Носилац задатка: Општински штаб за ВС
Сарађује: Надлежна организациона јединица Општинске управе, представник МЗ, привредна друштва и друга правна лица
Време извршења: III квартал 2022. год.

10. Разматрање Извештаја о спроведеним превентивним и оперативним мерама заштите стрних усева од пожара и спаљивање биљних остатака и смећа на отвореном простору као и стање заштите од шумских пожара

Носилац задатка: Општински штаб за ВС
Сарађује: Одељење за ванредне ситуације, ватрогасно- спасилачка јединица, надлежни орган општинске управе.
Време извршења: III квартал 2022. год.

ЧЕТВРТИ КВАРТАЛ

11. Разматрање достигнутог нивоа ажурираности планова заштите и спасавања на територији општине Кучево

Носилац задатка: Општински штаб за ВС
Сарађује: Надлежна организациона јединица Сектора за ВС - Одељења за ванредне ситуације у Пожаревцу, чланови ОШ за ВС, орган општинске управе, руководиоци државних органа, предузећа и других субјеката.
Време извршења: IV квартал 2022. год.

12. Разматрање и усвајање Извештаја о спремности зимске службе за зимску сезону 2022/2023. године

Носилац задатка: Општински штаб за ВС
Сарађује: Орган општинске управе, ПЗП Пожаревац, службе за заштиту и спасавање
Време извршења: IV квартал 2022. год.

13. Разматрање степена остварене сарадње са штабовима за ванредне ситуације суседних општина

Носилац задатка: Општински штаб за ВС
Сарађује: Штабови за ВС, органи и службе суседних општина
Време извршења: IV квартал 2022. год.

14. Разматрање Извештаја о планирању, прикупљању и расподели средстава из буџета локалне самоуправе планираних за спровођење мера и активности (задатака) у ванредним ситуацијама

Носилац задатка: Општински штаб за ВС
Сарађује: Надлежни орган општинске управе (буџетско одељење)
Време извршења: IV квартал 2022. год.

15. Разматрање Извештаја о раду за 2022. годину Општинског штаба за ванредне ситуације и достављање Извештаја Скупштини општине на усвајање

Носилац задатка: Општински штаб за ВС
Сарађује: Надлежни органи и службе
Време извршења: IV квартал 2022. год.

16. Израда предлога годишњег Плана рада за 2023. годину, разматрање и достављање Скупштини општине на усвајање

Носилац задатка: Општински штаб за ВС
Сарађује: Организациона јединица надлежне службе, надлежни орган општине, чланови ОШ за ВС
Време извршења: IV квартал 2022. год.

17. Овај План ступа на снагу осмог дана од дана објављивања у ,,Службеном гласнику општине Кучево".

КОМАНДАНТ ШТАБА ЗА
ВАНРЕДНЕ СИТУАЦИЈЕ

_____
др Иван Рајичић

4

[15] СКУПШТИНА ОПШТИНЕ КУЧЕВО

На основу члана 40. став 1. тачке 51) Статута општине Кучево („Службени гласник општине Кучево“, бр. 1/19),
Скупштина општине Кучево на седници одржаној дана 27.05.2022. године доноси следећи:

З А К Љ У Ч А К

1. **УСВАЈА СЕ** Годишњи програм рада Центра за културу „Драган Кецман“ Кучево за 2022. годину.

2. Закључак доставити: Центру за културу „Драган Кецман“ Кучево и архиви СО Кучево.

3. Закључак објавити у „Службеном гласнику општине Кучево“.

Број: I-06-1-77/2022
У Кучеву 27.05.2022.

СКУПШТИНА ОПШТИНЕ КУЧЕВО

СЕКРЕТАР СКУПШТИНЕ
Драган Милорадовић, с.р.

ПРЕДСЕДНИК СО КУЧЕВО
Бранко М. Кецман, с.р.

ЦЕНТАР ЗА КУЛТУРУ "ДРАГАН КЕЦМАН" КУЧЕВО

Трг Вељка Дугошевића 30
12240 Кучево
ПИБ:101276998
МБР:17310399
Рачун бр:840-312664-29
012/852-466
kultkucevo@gmail.com
homoljskimotivikucevo.org

ЦЕНТАР ЗА КУЛТУРУ
„ДРАГАН КЕЦМАН" КУЧЕВО
Бр. 146/1
31. 3. 2022. год
КУЧЕВО

Пословница: ОПШТИНСКЕ УПРАВЕ КУЧЕВО
Примљено: 12 MAY 2022

Орган	Орг. јед.	Број:	Прилог:	Вредност
III		022-5/22		

бр кн 235

СО КУЧЕВО

ОПШТИНСКОМ ВЕЋУ

ПРЕДЛОГ ПРОГРАМА РАДА
ЦЕНТРА ЗА КУЛТУРУ „ДРАГАН КЕЦМАН" КУЧЕВО
ЗА 2022. ГОДИНУ

Програм рада Центра за културу „Драган Кецман" Кучево за 2022. годину, базира се на програмским активностима, даљој реконструкцији објекта и обнављању опреме и технике као и обезбеђењу свих других услова за неометано функцинисање у оквиру основне делатности и у складу са потребама и захтевима локалне заједнице.

Програмске активности Центра за културу Кучево, с једне стране, дефинисане су традиционалним манифестацијама чији је организатор Установа: Смотра народног стваралаштва „Хомољски мотиви", међународни Фестивал телевизијског етнолошког филма - ФЕСТЕФ, Фестивал „Труба Мирослава Матушића", као и низ других манифестација где Центар за културу пружа организациону, кадровску и техничку подршку. С друге стране, програмске активности подразумевају развој локалног аматеризма али и организацију и реализацију професионалних програма (позоришне представе, концерти и слично).

У оквиру програма рада, поред набројаних манифестација, значајно место имаће рад Аматерског позоришта, Фолклорног ансамбла, певачке групе, годишњи излагачки програм Галерије савремене уметности, издавачка делатност, радионице, разне промоције, сарадња и подршка програмима и активностима других установа, невладиног сектора, локалне самоуправе и других организација. Такође, Установа ће радити и на даљем уређењу и опремању простора одређеног за градску галерију (бивши сликарски атеље Драгана Кецмана).

Реконструкција објекта подразумева завршетак радова на постављању лифта, уређењу унутрашњих просторија и прилазних стаза за неометани приступ особама са инвалидитетом као и тротоара, платоа и степеница ка главном и службеном улазу; уређење сликарског атеља као

1/2

мултимедијалног простора; промена олука и уређење одвода кишнице; реконструкција велике сале; реконструкција тоалета.
Посебну ставку у активностима Установе чини набавке опреме за потребе организације и реализације програма. У првом реду то су расвета у великој сали, пројекциона опрема, додатно озвучење за потребе већих концерата и манифестација.

Рад Центра за културу „Драган Кецман" Кучево, зависиће од ситуације са пандемијом коронавируса. У случају неповољне епидемиолошке ситуације програми ће се организовати онлајн или за мале групе и појединачне посете (изложбе, радионице и сл.), док ће се одржавање/одлагање манифестација решавати у договору са локалном самоуправом. У овој ситуацији акценат активности Установе ће бити на реконструкцији и обнављању опреме, као припрема за време након пандемије.

Март 2022. године

Центар за културу Кучево
директор
Златан Забуковец

ЦЕНТАР ЗА КУЛТУРУ ДРАГАН КЕЦМАН КУЧЕВО

2/2

[16] СКУПШТИНА ОПШТИНЕ КУЧЕВО

На основу члана 32. став 1. тачка 8) Закона о локалној самоуправи („Службени гласник РС“ бр. 129/07, 83/14 - други закон, 101/16 - други закон, 47/18 и 111/2021 – др. закон) и члана 40. став 1. и тачка 51) Статута општине Кучево („Службени гласник општине Кучево“, бр. 1/19),

Скупштина општине Кучево на седници одржаној дана 27.05.2022. године доноси следећи:

З А К Љ У Ч А К

1. **УСВАЈА СЕ** Програм рада са Финансијским планом Библиотеке „Никола Сикимић Максим“ Кучево за 2022. годину.

2. Закључак објавити у „Службеном гласнику општине Кучево“.

3. Закључак доставити: Библиотеци „Никола Сикимић Максим“ Кучево и архиви СО Кучево.

Број: I-06-1-78/2022
У Кучеву 27.05.2022.

СКУПШТИНА ОПШТИНЕ КУЧЕВО

СЕКРЕТАР СКУПШТИНЕ
Драган Милорадовић, с.р.

ПРЕДСЕДНИК СО КУЧЕВО
Бранко М. Кецман, с.р.

16 МАЈ 2022

Орган	Орг. јед.	Број	Прилог	Бродност
III		022-6/2022		

бр. ИЊ. 246

БИБЛИОТЕКА Никола Сикимић Максим

Библиотека „Никола Сикимић Максим“
Кучево
Дел. број: **79**
Датум: **14.03.2022**.године

На основу члана 37. и члана 38. Статута Библиотеке „Никола Сикимић Максим“ Кучево, Управни одбор Библиотеке на седници одржаној 14.03.2021. године донео је следећу

О Д Л У К У:

Усваја се Програм рада Библиотеке са Финансијским планом за 2022. годину.

Програм рада Библиотеке са Финансијским планом доставити оснивачу – Општини Кучево на разматрање и усвајање.

Управни одбор
Библиотеке „Никола Сикимић Максим“
Председник
Маја Пантић, с.р.

Библиотека „Никола Сикимић Максим“ Кучево

БИБЛИОТЕКА
НИКОЛА СИКИМИЋ - МАКСИМ
Број 79/1
14.03.2022.

ПЛАН РАДА БИБЛИОТЕКЕ „НИКОЛА СИКИМИЋ МАКСИМ“ КУЧЕВО ЗА 2022. ГОДИНУ

Библиотека свој рад заснива на Закону о библиотечкој-информационој делатности, Статуту и другим позитивним прописима, а сходно потребама корисника библиотечког материјала и средине, са циљем његовог сталног унапређења.

ОСТВАРИВАЊЕ ЗАКОНОМ УТВРЂЕНИХ ФУНКЦИЈА

1. Број и структура планиране набавке у 2022.

Монографске публикације (књиге)

У овој години планирана је набавка **850** нових наслова, равномерне заступљености свих стручних група, због скромних средстава која су планирана за набавку књига.

Од тога,планирано је да бар 35% наслова буду књиге за децу.

Начин прирнове фонда

У складу са досадашњом праксом, очекујемо да Министарство културе откупи око **400 наслова**.

Библиотека би, у том случају, набавила **450 наслова**, што је нешто више него претходних година, а у складу са реалним финансијским могућностима.

Серијске публикације

Планом набавке за ову годину предвиђено је да Библиотека настави набавку:

- 1 часопис локалних Кучевских новина,

- 2 часописа из области библиотекарства и књижевности: Свеске и Панчевачко читалиште,

- публикацију Вести (гласило Библиотека Матице српске),

- 1 часопис локалног листа Реч народа,

- 1 дечји часопис –Поликин забавник,

- 1 женски часопис- Базар

Укупно - 7 наслова.

2. Обрада библиотечке грађе

Библиотечка грађа ће се обрађивати у складу са важећим међународним стандардима. Планирани број јединица за обраду - **800**.Планирано је да се нови фонд обради путем преузимања записа у систему COBISS, а да се стари фонд, у складу са могућностима, такође обради. Пошто је набављен штампач за исписивање налепница, то ће олакшати рад са публикацијама.

3. Коришћење библиотечких услуга

Планирани број уписаних корисника у 2021: **600**.

Планирани обим коришћења фондова:

Одељење за одрасле 55% .

Одељење за децу 50%.

Пружање стручних услуга и информација 450.

С обзиром на то да се стално смањује број становника општине Кучево, број ђака у школама, очекивано је да се смањи и број корисника наших услуга. То је тренд који је, нажалост, присутан у свим мањим срединама.

4. Културно-просветна делатност

Књижевни сусрети – 10, од чега ћемо представити локалне ауторе и у складу са финансијским могућностима, покушати да доведемо неколико реномираних писаца.

Предавања и радионице – 4, различитих тематика (ускршња, новогодишња...)

Изложбе у библиотеци, са онлајн презентацијом – 50

Онлајн изложбама постижемо упознавање већег броја корисниика са нашим фондом и животом писаца и знаменитих личности и њиховим радом.

БиблиоСалон је ауторски пројекат Јоване Дишић (директорке), који је привукао много пажње јавности, због гостију који су долазили, али и због начина на који се ови разговори воде. Постоји читава листа чекања реномираних уметника који би желели да гостују у нашој библиотеци захваљујући овом пројекту. Замишљен је тако да обухвати разне области стваралаштва: књижевност, уметност и социолошка питања нашег друштва. Организује се једном или два пута месечно и иде уживо или онлајн, зависно од епидемиолошких мера. Пажљивим бирањем тема и гостију остварујемо контакт са већим бројем корисника.

Путујућа књига, осим ношења књига на кућну адресу, предвиђа и давање на коришћење дела фонда, периодично, школској библиотеци у Нересници. Слична пракса је настављена са старачким домом у Кучеву.

Поводом Дечје недеље Библиотека ће, као и сваке године, организовати посету ђака основних и средње школе библиотеци, радионице, разговоре, предавања и изложби књига. Поновићемо и акцију Будите члан библиотеке, као и учлањење предшколаца ПУ Лане. Користићемо све значајне датуме, попут Светског дана књиге, Дана дечје књиге, Славе и Дана библиотеке да поделом бесплатних чланских карата, повећамо број корисника наших услуга.

Рекламирање књига и рад у Библитеци становништво може свакодневно пратити на инстаграм и фејсбук страници Библиотеке, званичном сајту, као и на Јутјуб каналу.

Наставићемо сарадњу са локалним медијима, локалним телевизијама и медијима, генерално. Као и пре пандемије, дружићемо се са корисницима Старачког дома, што је јако позитивно оцењено од стране Матичне библиотеке Пожаревац.

Анкетирање ученика школа, као и других чланова Библиотеке, наставиће се и ове године. Националне мањине ће такође, кроз радионице и набавку, наставити да буду заступљене у нашем раду.

Најважнија новина ове године биће штампање првог броја часописа „Максим“ – часописа за књижевност, уметност и културу. Часопис ће се састојати из три рубрике: проза, поезија и есејистика. Најважнија особина овог часописа јесте та што су у њему заступљени и неки од најпознатијих српских писаца и песника (Александар Гаталица, Мухарем Баздуљ, Зоран Живковић, Владмирир Д. Јанковић, Славиша Павловић), али и мање познати аутори. На овај начин доприносимо децентрализацији културе, али и афирмишемо наше локалне, мање познате, али квалитетне ауторе.

5. Заштита библиотечке грађе

С обзиром на то да је 2019. године извршена санација и реконструкција Библиотеке, створени су много повољнији услови за рад, функционисање и заштиту библиотечке грађе. Температура је уједначена и решен је проблем влаге.

УСЛОВИ ЗА ИЗВРШАВАЊЕ ПРОГРАМА

Како би библиотека могла да функционише, неопходно је:

-да има адекватан **простор**

- адекватну опрему

-да има довољно финансијских средстава

-да има довољан број стручног кадра за обављање посла.

1. Простор

Простор у коме се налази Библиотека у Кучеву смештен је тако да се тешко налази, а како су степенице високе, старији корисници, инвалиди и деца тешко долазе до Библиотеке.

Проширењем библиотечког простора, омогућен је бољи приступ фонду и олакшан рада са корисницима.

Неопходно је да се обезбеди још једна просторија за смештај серијских публикација, просторија за смештај финансијске документације, као и адекватан простор за читаоницу. Пошто је у претходном периоду обезбеђена просторија – канцеларија за директора, то је делимично решен смештај персоналне документације.

.

2. Опрема

Библиотека поседује 1 каталошки ормар за ауторски каталог, добијен на поклон од НБС. То задовољава потребе библиотеке, пошто ће убудуће имати и електронски каталог.

Од техничке опреме библиотека поседује три рачунара- Pentiuma IV, као и 4 лаптопа, купљених захваљујући пројекту Дигитализација публикација објављених у Општини Кучево од значаја за локалну заједницу. Захваљујући истом пројекту, набављен

је висококвалитетан фототапарат који ће служити за фотографисање, али и снимање догађаја.

3. Кадар

У библиотеци тренутно раде три стручна радника - два библиотекара и један самостални књижничар.

Претходних година Библиотека се прикључила на ВБС систем и инсталирала COBISS. Све ће то допринети и олакшати рад запослени а и корисницима библиотеке.

Финансијска средства потребна за извршавање програма рада

Финансијска средства потребна за извршавање програма рада – Финансијски план, налази се у прилогу Програма рада и чини његов саставни део.

Надамо се да ћемо и ове године имати подршку и помоћ оснивача и да ћемо још успешније обављати своју основну делатност.

Директор
Јована Дишић

Fin. pl. Biblioteke " Nikola Sikimić Maksim" Kuče 2022

2022

Program 13-Razvoj kulture

Progr. aktiv. **001- Funkcionisanje lokalnih ustanova kulture**

2022

Sredstva iz budžeta

Plan za 2022

Analitika	Opis		
411	Plate I dodaci zaposlenih	5.300.000,00	
412	Socijalni doprinosi na teret poslodavca	900.000,00	
412100	Doprinosi za penz. I inv. Osiguranje		
412200	Doprinosi za zdravstv. Osigur.		
412300	Doprinosi za nezaposlenost		
414	Socijalna davanja zaposlenima	70.000,00	
414100	Porodiljsko bolovanje		
415	Naknade za zaposlene	170.000,00	
415100	Naknade za zaposlene	170000.00	
416	Nagrade, bonusi i ostali rashodi	410.000,00	
416000	Jubilarna nagrada	410000.00	
421	Stalni troskovi	100.000,00	
421100	Tros platnog prom I bank. usl.	25000.00	
421400	Troskovi telefona I PTT troskovi, Internet	35000.00	
421500	Troskovi osiguranja	40000.00	
423	Usluge po ugovoru	6.100.000,00	
423100	racunovodstvene usluge	100000	
423900	ostale opste usluge	6.000.000,00	
425	Tekuce popravke I odrzavanje	100.000,00	
425200	Tekuce pop I odrz opreme	50000.00	
425100	Tekuce popravke I odrzavanje zgradai obj	50000.00	
426	Materijali	330.000,00	
426100	Admin.materijali	40000.00	
426400	Materijali za saobracaj	80000.00	
426600	Materijali za obraz. Kult.i sport	30000.00	
426800	Materijali za domac. I ugostiteljstvo	100000.00	
426900	Materijali za posebne namene	80000.00	
465	Ostale tekuce dotacije po zakonu		
482	Порези обавезе,таксе и казне	20.000,00	
4822	таксе	20000.00	
512	Masine I oprema	50.000,00	
5122	Računarska i ugradna oprema	50000.00	
	UKUPNO	13.550.000,00	

Finansijski plan Biblioteke " Nikola Sikimić Maksim" Kučevo z 2022

Program 13-Razvoj kulture
Programska aktivnost **0002- Podsticaji kulturnom i um. Stvaralaštvu**

		2022 *Sredstva iz budžeta* *Plan za 2022*	
422	Troskovi putovanja	30.000,00	
4221	Troskovi sl.put. u zemlji	30,000.00	
423	Usluge po ugovoru	250,000.00	
4232	Kompjuterske usluge		
4233	Usluge obraz.I usav. zaposlenih		
4234	Usluge informisanja		
4235	Strucne usluge	50,000.00	
4236	Ugostiteljske usluge	50,000.00	
4237	Reprezentacija	50,000.00	
4239	Ostale opste usluge	100,000.00	
515	Nemat. Imovina knjige	200.000,00	
5151	Nemat. Imovina knjige	200000	
	ukupno	480.000,00	

p0002	480.000,00
p0001	13.550.000,0
	14.030.000,00

[17] СКУПШТИНА ОПШТИНЕ КУЧЕВО

На основу члана 116. став 5. Закона о основама система образовања и васпитања („Службеном гласнику РС", бр. 88/17, 27/18 – др. закон и 10/19, 27/18 – др закон, 6/20 и 129/21), на основу члана 32. Закона о локалној самоуправи („Сл.гл. РС“, бр. 129/2007, 83/2014 – др. закон, 101/2016 – др. закон и 47/2018 и 111/2021 – др. закон) и члана 40. Статута општине Кучево („Службени гласник општине Кучево", бр. 1/19),

Скупштина општине Кучево на седници одржаној 27.05.2022. године, донела је:

Р Е Ш Е Њ Е
О РАЗРЕШЕЊУ ЧЛАНОВА ШКОЛСКОГ ОДБОРА
ОСНОВНЕ ШКОЛЕ „УГРИН БРАНКОВИЋ“ У КУЧЕВУ

I

Разрешавају се чланови Школског одбора Основне школе „Угрин Бранковић“ из Кучева и то:

1. Слађана Рашковић, из Кучева, представник локалне самоуправе
2. Петко Милић, из Кучева, представник локалне самоуправе
3. Љиљана Јовић из Кучева, представник локалне самоуправе
4. Гордана Драгојевић, из Кучева, представник запослених
5. Бојан Стефановић из Пожаревца, представник запослених
6. Сузана Анђелковић из Кучева, представник запослених
7. Ненад Шулејић из Кучева, представник родитеља
8. Јелена Дурузић из Нереснице, представник родитеља
9. Љубиша Бојнић из Нереснице, представник родитеља

II

Решење ступа на снагу осмог дана од дана објављивања у „Службеном гласнику општине Кучево".

III

Решење доставити: разрешеним члановима, Основној школи „Угрин Бранковић“ из Кучева и архиви СО Кучево.

ПОУКА О ПРАВНОМ ЛЕКУ: Против овог решења може се поднети тужба Управном суду у Београду у року од 30 дана од дана доношења овог решења.

Број: I-06-1-79/2022
У Кучеву 27.05.2022.

СКУПШТИНА ОПШТИНЕ КУЧЕВО

СЕКРЕТАР СКУПШТИНЕ
Драган Милорадовић, с.р.

ПРЕДСЕДНИК СО КУЧЕВО
Бранко М. Кецман, с.р.

[18] СКУПШТИНА ОПШТИНЕ КУЧЕВО

На основу члана 116. став 5. Закона о основама система образовања и васпитања („Службеном гласнику РС", бр. 88/17, 27/18 – др. закон и 10/19, 27/18 – др закон, 6/20 и 129/21), на основу члана 32. Закона о локалној самоуправи („Сл.гл. РС“, бр. 129/2007, 83/2014 – др. закон, 101/2016 – др. закон и 47/2018 и 111/2021 – др. закон) и члана 40. Статута општине Кучево („Службени гласник општине Кучево", бр. 1/19),

Скупштина општине Кучево на седници одржаној 27.05.2022. године, донела је:

Р Е Ш Е Њ Е
О ИМЕНОВАЊУ ЧЛАНОВА ШКОЛСКОГ ОДБОРА
ОСНОВНЕ ШКОЛЕ „УГРИН БРАНКОВИЋ“ У КУЧЕВУ

I

Именују се чланови Школског одбора Основне школе „Угрин Бранковић“ у Кучеву и то:

1. Александра Дејић из Кучева, представник локалне самоуправе;
2. Раша Булутић из Кучева, представник локалне самоуправе;
3. Љиљана Јовић из Кучева, представник локалне самоуправе;
4. Гордана Драгојевић из Кучева, представник запослених;
5. Гордана Миладиновић из Кучева, представник запослених;
6. Младен Калинић из Кучева, представник запослених;
7. Сандра Вицановић из Нереснице, представник родитеља;
8. Катарина Рацић из Нереснице, представник родитеља;
9. Сања Матић из Равништа, представник родитеља.

II

Решење ступа на снагу осмог дана од дана објављивања у „Службеном гласнику општине Кучево".

III

Решење доставити: именованим члановима, ОШ „Угрин Бранковић“ у Кучеву и архиви СО Кучево.

ПОУКА О ПРАВНОМ ЛЕКУ: Против овог решења може се поднети тужба Управном суду у Београду у року од 30 дана од дана доношења овог решења.

Број: I-06-1-80/2022
У Кучеву 27.05.2022.

СКУПШТИНА ОПШТИНЕ КУЧЕВО

СЕКРЕТАР СКУПШТИНЕ
Драган Милорадовић, с.р.

ПРЕДСЕДНИК СО КУЧЕВО
Бранко М. Кецман, с.р.

[19] СКУПШТИНА ОПШТИНЕ КУЧЕВО

На основу члана 116. став 5. Закона о основама система образовања и васпитања („Службеном гласнику РС", бр. 88/17, 27/18 – др. закон и 10/19, 27/18 – др закон, 6/20 и 129/21), на основу члана 32. Закона о локалној самоуправи („Сл.гл. РС“, бр. 129/2007, 83/2014 – др. закон, 101/2016 – др. закон и 47/2018 и 111/2021 – др. закон) и члана 40. Статута општине Кучево („Службени гласник општине Кучево", бр. 1/19),

Скупштина општине Кучево на седници одржаној 27.05.2022. године, донела је:

Р Е Ш Е Њ Е
О РАЗРЕШЕЊУ ЧЛАНОВА ШКОЛСКОГ ОДБОРА
ОСНОВНЕ ШКОЛЕ „МИЛУТИН МИЛАНКОВИЋ“ У РАБРОВУ

I

Разрешавају се чланови Школског одбора Основне школе ,,Милутин Миланковић“ у Раброву и то:

1. Драгичевић Александар из Раброва, члан, представник локалне самоуправе;
2. Михајловић Милица из Мишљеновца, члан, представник локалне самоуправе;
3. Радојковић Владан из Раброва, члан, представник локалне самоуправе;
4. Марјоковић Наташа из Кучева, члан, представник запослених;
5. Перић Новица из Раброва, члан, представник запослених;
6. Живојиновић Урош из Раброва, члан, представник запослених;
7. Перић Оливера из Мишљеновца, члан, представник родитеља;
8. Ковачевић Драган из Душманића, члан, представник родитеља;
9. Живковић Андријана из Мустапића, члан, представник родитеља.

II

Решење ступа на снагу осмог дана од дана објављивања у „Службеном гласнику општине Кучево".

III

Решење доставити: разрешеним члановима, Основној школи „Милутин Миланковић“ из Раброва и архиви СО Кучево.

ПОУКА О ПРАВНОМ ЛЕКУ: Против овог решења може се поднети тужба Управном суду у Београду у року од 30 дана од дана доношења овог решења.

Број: I-06-1-81/2022
У Кучеву 27.05.2022.

СКУПШТИНА ОПШТИНЕ КУЧЕВО

СЕКРЕТАР СКУПШТИНЕ
Драган Милорадовић, с.р.

ПРЕДСЕДНИК СО КУЧЕВО
Бранко М. Кецман, с.р.

[20] СКУПШТИНА ОПШТИНЕ КУЧЕВО

На основу члана 116. став 5. Закона о основама система образовања и васпитања („Службеном гласнику РС", бр. 88/17, 27/18 – др. закон и 10/19, 27/18 – др закон, 6/20 и 129/21), на основу члана 32. Закона о локалној самоуправи („Сл.гл. РС“, бр. 129/2007, 83/2014 – др. закон, 101/2016 – др. закон и 47/2018 и 111/2021 – др. закон) и члана 40. Статута општине Кучево („Службени гласник општине Кучево", бр. 1/19),

Скупштина општине Кучево на седници одржаној дана 27.05.2022. године, донела је:

Р Е Ш Е Њ Е
О ИМЕНОВАЊУ ЧЛАНОВА ШКОЛСКОГ ОДБОРА
ОСНОВНЕ ШКОЛЕ „МИЛУТИН МИЛАНКОВИЋ“ У РАБРОВУ

I

Именују се чланови Школског одбора Основне школе ,,Милутин Миланковић“ у Раброву и то:

1. Александар Драгичевић из Раброва, члан, представник локалне самоуправе;
2. Милица Михајловић из Мишљеновца, члан, представник локалне самоуправе;
3. Владан Радојковић из Раброва, члан, представник локалне самоуправе;
4. Санела Павловић из Печанице, члан, представник запослених;
5. Наташа Стојиљковић из Макца, члан, представник запослених;
6. Новица Перић из Раброва, члан, представник запослених;
7. Наташа Цвејић из Велике Бреснице, члан, представник родитеља;
8. Анђелија Митровић-Стојановић из Раброва, члан, представник родитеља;
9. Андријана Живковић из Мустапића, члан, представник родитеља.

II

Решење ступа на снагу осмог дана од дана објављивања у „Службеном гласнику општине Кучево".

III

Решење доставити: именованим члановима, ОШ „Милутин Миланковић“ у Раброву и архиви СО Кучево.

ПОУКА О ПРАВНОМ ЛЕКУ: Против овог решења може се поднети тужба Управном суду у Београду у року од 30 дана од дана доношења овог решења.

Број: I-06-1-82/2022
У Кучеву 27.05.2022.

СКУПШТИНА ОПШТИНЕ КУЧЕВО

СЕКРЕТАР СКУПШТИНЕ
Драган Милорадовић, с.р.

ПРЕДСЕДНИК СО КУЧЕВО
Бранко М. Кецман, с.р.

[21] СКУПШТИНА ОПШТИНЕ КУЧЕВО

На основу члана 116. став 5. Закона о основама система образовања и васпитања („Службеном гласнику РС", бр. 88/17, 27/18 – др. закон и 10/19, 27/18 – др закон, 6/20 и 129/21), на основу члана 32. Закона о локалној самоуправи („Сл.гл. РС“, бр. 129/2007, 83/2014 – др. закон, 101/2016 – др. закон и 47/2018 и 111/2021 – др. закон) и члана 40. Статута општине Кучево („Службени гласник општине Кучево", бр. 1/19),

Скупштина општине Кучево на седници одржаној 27.05.2022. године, донела је:

Р Е Ш Е Њ Е
О РАЗРЕШЕЊУ ЧЛАНА ШКОЛСКОГ ОДБОРА
ОСНОВНЕ ШКОЛЕ „ВЕЉКО ДУГОШЕВИЋ“ ИЗ ТУРИЈЕ

I

Разрешава се члан Школског одбора основне школе „Вељко Дугошевић“ из Туријe:

1. Драган Ристић из Туријe.

II

Решење ступа на снагу осмог дана од дана објављивања у „Службеном гласнику општине Кучево".

III

Решење доставити: Основној школи „Вељко Дугошевић“ из Туријe и архиви СО Кучево.

ПОУКА О ПРАВНОМ ЛЕКУ: Против овог решења може се поднети тужба Управном суду у Београду у року од 30 дана од дана доношења овог решења.

Број: I-06-1-83/2022
У Кучеву 27.05.2022.

СКУПШТИНА ОПШТИНЕ КУЧЕВО

СЕКРЕТАР СКУПШТИНЕ
Драган Милорадовић, с.р.

ПРЕДСЕДНИК СО КУЧЕВО
Бранко М. Кецман, с.р.

[22] СКУПШТИНА ОПШТИНЕ КУЧЕВО

На основу члана 116. став 5. Закона о основама система образовања и васпитања („Службеном гласнику РС", бр. 88/17, 27/18 – др. закон и 10/19, 27/18 – др закон, 6/20 и 129/21), на основу члана 32. Закона о локалној самоуправи („Сл.гл. РС“, бр. 129/2007, 83/2014 – др. закон, 101/2016 – др. закон и 47/2018 и 111/2021 – др. закон) и члана 40. Статута општине Кучево („Службени гласник општине Кучево", бр. 1/19),

Скупштина општине Кучево на седници одржаној 27.05.2022. године, донела је:

Р Е Ш Е Њ Е
О ИМЕНОВАЊУ ЧЛАНА ШКОЛСКОГ ОДБОРА
ОСНОВНЕ ШКОЛЕ „ВЕЉКО ДУГОШЕВИЋ“ У ТУРИЈИ

I

Именује се члан Школског одбора Основне школе „Вељко Дугошевић“ у Турији, Горан Павловић из Турије.

II

Решење ступа на снагу осмог дана од дана објављивања у „Службеном гласнику општине Кучево".

III

Решење доставити: Горану Павловићу, ОШ „Вељко Дугошевић“ у Турији и архиви СО Кучево.

ПОУКА О ПРАВНОМ ЛЕКУ: Против овог решења може се поднети тужба Управном суду у Београду у року од 30 дана од дана доношења овог решења.

Број: I-06-1-84/2022
У Кучеву 27.05.2022.

СКУПШТИНА ОПШТИНЕ КУЧЕВО

СЕКРЕТАР СКУПШТИНЕ
Драган Милорадовић, с.р.

ПРЕДСЕДНИК СО КУЧЕВО
Бранко М. Кецман, с.р.

[23] СКУПШТИНА ОПШТИНЕ КУЧЕВО

На основу члана 40. став 1. тачка 12. Статута општине Кучево („Службени гласник општине Кучево“ број: 1/19),

Скупштина општине Кучево на седници одржаној дана 27.05.2022. године доноси:

Р Е Ш Е Њ Е
О РАЗРЕШЕЊУ ЧЛАНА УПРАВНОГ ОДБОРА
ЦЕНТРА ЗА КУЛТУРУ „ДРАГАН КЕЦМАН“ КУЧЕВО

I

Разрешава се члан УО Центра за културу „Драган Кецман“ Кучево:

1. Славица Пејић из Кучева.

II

Ово Решење ступа на снагу осмог дана од дана објављивања у „Службеном гласнику општине Кучево“.

III

Решење доставити разрешеном члану, Центру за културу „Драган Кецман“ Кучево и архиви СО Кучево.

Број: I-06-1-85/2022
У Кучеву 27.05.2022.

СКУПШТИНА ОПШТИНЕ КУЧЕВО

СЕКРЕТАР СКУПШТИНЕ
Драган Милорадовић, с.р.

ПРЕДСЕДНИК СО КУЧЕВО
Бранко М. Кецман, с.р.

[24] СКУПШТИНА ОПШТИНЕ КУЧЕВО

На основу члана 40. став 1. тачка 12. Статута општине Кучево („Службени гласник општине Кучево“ број: 1/19),

Скупштина општине Кучево на седници одржаној дана 27.05.2022. године доноси:

Р Е Ш Е Њ Е
О ИМЕНОВАЊУ ЧЛАНА УПРАВНОГ ОДБОРА
ЦЕНТРА ЗА КУЛТУРУ „ДРАГАН КЕЦМАН“ КУЧЕВО

I

Именује се члан Управног одбора Центра за културу „Драган Кецман“ Кучево:

1. Габријела Јовановић Ковачевић из Кучева.

II

Именованом члану Управног одбора мандат траје 4 године.

III

Ово Решење ступа на снагу осмог дана од дана објављивања у „Службеном гласнику општине Кучево“.

IV

Решење доставити именованом члану, Центру за културу „Драган Кецман“ Кучево и архиви СО Кучево.

Број: I-06-1-86/2022
У Кучеву 27.05.2022.

СКУПШТИНА ОПШТИНЕ КУЧЕВО

СЕКРЕТАР СКУПШТИНЕ
Драган Милорадовић, с.р.

ПРЕДСЕДНИК СО КУЧЕВО
Бранко М. Кецман, с.р.

[25] СКУПШТИНА ОПШТИНЕ КУЧЕВО

На основу члана 40. став 1. тачка 12. Статута општине Кучево („Сл.гл.општине Кучево“, бр. 1/19) ,

Скупштина општине Кучево, на седници одржаној 27.05.2022. године, донела је

Р Е Ш Е Њ Е
О РАЗРЕШЕЊУ ЧЛАНА НАДЗОРНОГ ОДБОРА
ДОМА ЗДРАВЉА КУЧЕВО

Тачка 1

Разрешава се члан Надзорног одбора Дома здравља Кучево и то:

1. Никола Милић из Кучева.

Тачка 2

Ово Решење ступа на снагу осмог дана од дана објављивања у „Службеном гласнику општине Кучево“.

Тачка 3

Решење доставити: Николи Милићу, Дому здравља Кучево и архиви.

Број: I-06-1-87/2022
У Кучеву 27.05.2022.

СКУПШТИНА ОПШТИНЕ КУЧЕВО

СЕКРЕТАР СКУПШТИНЕ
Драган Милорадовић, с.р.

ПРЕДСЕДНИК СО КУЧЕВО
Бранко М. Кецман, с.р.

[26] СКУПШТИНА ОПШТИНЕ КУЧЕВО

На основу члана 40. став 1. тачка 12. Статута општине Кучево („Сл.гл.општине Кучево“, бр. 1/19) ,

Скупштина општине Кучево, на седници одржаној 27.05.2022. године, донела је

Р Е Ш Е Њ Е
О ИМЕНОВАЊУ ЧЛАНА НАДЗОРНОГ ОДБОРА
ДОМА ЗДРАВЉА КУЧЕВО

Тачка 1

Именује се члан Надзорног одбора Дома здравља Кучево и то:

1. Милица Журкић из Каоне.

Тачка 2

Ово Решење ступа на снагу осмог дана од дана објављивања у „Службеном гласнику општине Кучево“.

Тачка 3

Решење доставити: Милици Журкић, Дому здравља Кучево и архиви.

Број: I-06-1-88/2022
У Кучеву 27.05.2022.

СКУПШТИНА ОПШТИНЕ КУЧЕВО

СЕКРЕТАР СКУПШТИНЕ
Драган Милорадовић, с.р.

ПРЕДСЕДНИК СО КУЧЕВО
Бранко М. Кецман, с.р.

[27] СКУПШТИНА ОПШТИНЕ КУЧЕВО

На основу члана 39. Закона о локалној самоуправи („Службени гласник РС“, бр. 129/07, 83/14, 101/16, 47/18 и 111/21) и члана 40. Статута општине Кучево („Службени гласник општине Кучево“, 1/19),

Скупштина општине Кучево на седници одржаној дана 27.05.2022. године доноси:

О Д Л У К У
о измени Одлуке о накнадама за рад
изабраних, постављених и именованих лица

Члан 1.

Овом Одлуком врши се измена Одлуке о накнадама за рад изабраних, постављених и именованих лица, број I-06-1-191/2017 до 04.10.2017.године (у даљем тексту: одлука).

Члан 2.

У Одлуци, у члану 3, став 1, мења се нето износ тако да уместо „1.000,00 динара“ треба да стоји „10.000,00 динара“.

Члан 3.

У Одлуци у члану 3. став 3, мења се нето износ тако да уместо ,,21.500,00 динара“ треба да стоји ,,51.500,00 динара“.

Члан 4.

У осталом делу Одлука остаје непромењена.

Члан 5.

Ступањем на снагу ове Одлуке престаје да важи Одлука о измени Одлуке о накнадама за рад изабраних, постављених и именованих лица, бр. I-06-1-56/2019 од 16.04.2019. године.

Члан 6.

Ова Одлука ступа на снагу и примењује се осмог дана од дана објављивања у Службеном гласнику општине Кучево.

Број: I-06-1-89/2022
У Кучеву 27.05.2022.

СКУПШТИНА ОПШТИНЕ КУЧЕВО

СЕКРЕТАР СКУПШТИНЕ
Драган Милорадовић, с.р.

ПРЕДСЕДНИК СО КУЧЕВО
Бранко М. Кецман, с.р.

[28] СКУПШТИНА ОПШТИНЕ КУЧЕВО

На основу Члана 55. Став 5. Закона о водама („Службени гласник РС“, бр. 30/10, 93/12, 101/16 и 95/2018), Одлуке о одређивању граница водних подручја („Службени гласник РС“, бр. 92/2017), члана 40. Статута општине Кучево (“Службени гласник општине Кучево“, бр.1/19), у складу са Општим Планом одбране од поплава („Службени гласник РС“, бр. 123/21),

Скупштина општине Кучево, на седници одржаној дана 27.05.2022. године доноси:

О Д Л У К У

о усвајању Оперативног плана за одбрану од поплава за водотоке II реда за територију општине Кучево за 2022. годину

I

Усваја се Оперативни план за одбрану од поплава за водотоке II реда за територију општине Кучево за 2022. годину, који је саставни део ове Одлуке.

II

Обавезује се Штаб за ванредне ситуације општине Кучево да поднесе извештај Општинском већу општине Кучево о реализацији Оперативног плана за одбрану од поплава за 2022. годину, као и да наведени план достави надлежном органу.

III

Ова Одлука ступа на снагу осмог дана од дана објављивања у "Службеном гласнику општине Кучево“.

Број: I-06-1-90/2022
У Кучеву 27.05.2022.

СКУПШТИНА ОПШТИНЕ КУЧЕВО

СЕКРЕТАР СКУПШТИНЕ
Драган Милорадовић, с.р.

ПРЕДСЕДНИК СО КУЧЕВО
Бранко М. Кецман, с.р.

О П Е Р А Т И В Н И П Л А Н

ЗА ОДБРАНУ ОД ПОПЛАВА ЗА ВОДОТОКЕ II РЕДА ЗА ТЕРИТОРИЈУ ОПШТИНЕ КУЧЕВО У 2022. ГОДИНИ

Председник Скупштине општине Кучево

Бранко М. Кецман, с.р.

Командант Општинског Штаба

др Иван Рајичић, с.р.

Кучево, април, 2022. година

На основу члана 55. став 1. тачка 2. и став 5. Закона о водама („Службени гласник РС”, бр. 30/10, 93/12, 101/16, 95/18 и други закон 95/18), Одлука о одређивању граница водних подручја («Службени гласник РС», бр. 92/2017), Закона о смањењу ризика од катастрофа и управљању ванредним ситуацијама („Сл. Гласник РС“ бр 87/2018), Статута општине Кучево («Службени гласник општине Кучево», бр.1/2019), број одлуке I-06-1-31/2015 од 13.03.2015. у складу са ПДР Заштита слива тока реке Пек са вишенаменским акумулацијама и изградња мини хидро електрана и у складу за Општим Планом одбране од поплава за 2021. Год. («Службени гласник РС», бр. 91/19), Општинска управа Кучево, 20.04.2022. године, сачинила је следећи предлог:

О П Е Р А Т И В Н И П Л А Н
ЗА ОДБРАНУ ОД ПОПЛАВА ЗА ВОДОТОКЕ II РЕДА ЗА ТЕРИТОРИЈУ ОПШТИНЕ КУЧЕВО У 2022. ГОДИНИ

САДРЖАЈ

1. ИЗВОД ИЗ РЕПУБЛИЧКОГ ОПЕРАТИВНОГ ПЛАНА ЗА ВОДЕ I РЕДА 1
   1.1. Системи за заштиту од поплава 1
   1.2. Назив правних лица надлежних за организовање и спровођење одбране од поплава на територији Републике Србије и имена руководилаца одбране од поплава и других одговорних лица 3
2. ПРАВНИ ОСНОВ ЗА ИЗРАДУ ОПЕРАТИВНОГ ПЛАНА ЗА ВОДОТОКЕ II РЕДА 3
3. ГЕОГРАФСКИ ПОЛОЖАЈ, ПРИРОДНИ ЧИНИОЦИ И РЕСУРСИ 5
   3.1. Географски положај: 5
   3.2. Број и величина насеља и демографске карактеристике 5
   3.3. Хидрографске карактеристике 6
   3.4. Основне карактеристике земљишта 7
   3.5. Климатски услови, врсте и количина атмосферских падавина 8
   3.6. Саобраћајна инфраструктура 8
4. ПРЕВЕНТИВНЕ МЕРЕ ОДБРАНЕ ОД ПОПЛАВА 9
   4.1. Штићена поплавна подручја 9
   4.2. Нештићена поплавна подручја 11
   4.3. Графички прилози 14
   4.4. Организовање одбране од поплава 16
      4.4.1. Документација за одбрану од поплава 16
      4.4.2. Критеријуми за проглашење одбране од поплава 16
      4.4.3. Организација одбране 17
5. ОПЕРАТИВНЕ МЕРЕ ЗАШТИТЕ ОД ПОПЛАВА 17
   5.1. Руковођење одбраном од поплава 17
   5.2. Задаци, одговорност и координација субјеката руковођења у одбрани од поплава, узбуњивање и обавештавање становништва 19
   5.3. Евакуација становништва угроженог од поплава 21
   5.4. Збрињавање угроженог и настрадалог становништва 22
      5.4.1. Капацитети за збрињавање 22
   5.5. Подаци о расположивој механизацији и алату 23
6. ПОДАЦИ О ОДГОВОРНИМ ЛИЦИМА, ОРГАНИМА, ПРЕДУЗЕЋИМА И ДРУГИМ ПРАВНИМ ЛИЦИМА НАДЛЕЖНИМ ИЛИ УКЉУЧЕНИМ У ОДБРАНУ ОД ПОПЛАВА 27
   6.1. Штаб за ванредне ситуације за Општину Кучево 27
   6.2. Месне канцеларије и месне заједнице 29
   6.3. Списак снага и субјеката на територији општине кучево за заштиту и спасавање 29
   6.4. Стручно-оперативни тим за клизишта, поплаве, земљотресе и пожаре 29
   6.5. Организационе јединице великих техничких система и других јавних служби 31
   6.6. Повереници и заменици повереника у насељеним местима – МЗ општине Кучево 33
   6.7. Преглед субјекта који учествују у збрињавању 34
   6.8. Преглед објеката за смештај угроженог становништва на територији општине Кучево 34
7. ЕВИДЕНТИРАЊЕ ПОПЛАВНИХ ДОГАЂАЈА 35
8. ГОДИШЊИ ПРОГРАМ РАДОВА 35
9. ФИНАНСИЈСКИ ПЛАН 37
10. ГРАФИЧКИ ПРИЛОЗИ 37

1. ИЗВОД ИЗ РЕПУБЛИЧКОГ ОПЕРАТИВНОГ ПЛАНА ЗА ВОДЕ I РЕДА

1.1. Системи за заштиту од поплава

Водна јединица:	"МЛАВА И ПЕК - ПЕТРОВАЦ"
Вода I реда: Сектор - Деонице: Дужина објекта: Бране:	Млава, Витовница, поток Чокордин, Бусур, Кореница, Пек Д.22.; Д.23. 136,92 km "Кореница", "Бусур"

Ознака деонице	Опис деонице	Заштитни водни објекти на којима се спроводе мере одбране од поплава	Критеријуми за увођење мера одбране од поплава		Штићено поплавно подручје	Евакуациони објекат (ХМС)
	Водоток Назив Дужина система за заштиту од пожара	1. 2.	В ВВ РО ВО МБ КБЗ	Водомер (Р)-РХМЗ-а, (Л)-локални, л-летва, лим-лимограф, д-диктафон и-Таб. 1, ив-Таб. 2; "0" - кота нуле max осмотрени водостај (датум) Редовна одбрана - водостај и кота Ванредна одбрана - водостај и кота Меродавни водостај за меродавни Q__% Критични водостај/кота заштитног система	Каета Регулационо подручије Чвор Дужнина систем за заштиту од поплава Општина	Гравитациони испуст (ГИ) Црпна станица (ЦС назив) (ХМС)
Д.22.6.	Пек код Кучева 9,35 km	1. Леви насип уз Пек од Клисуре до ушћа Кучајнске реке 1,43 km са ** левим насипом и обалом Кучајнске реке, 2,32 km и ** десним насипом уз Кучајнску реку од ушћа у Пек, 3,15 km, укупно 6,90 km 2. Десни насип уз Пек од високог терена до ушћа Посушке реке у Кучеву, 2,13 km са ** десним насипом уз Посушку реку од ушћа у Пек, 0,32 km, укупно 2,45 km	В ББ РО ВО МВ	Пек: Кучево (Р); л, д; "0" 147,22 425 (14.05.2014.) 144 148,66 324 150,46 406 (Н1%)	"Кучево-лево" Отворена касета 6,90 km КУЧЕВО "Кучево-десна" Отворена касета 2,45 km КУЧЕВО	
Напомена	Заштитни водни објекти означени са ** који се налазе уз воде II реда а којима се формира заштитна касета око брањеног подручја, са водним објектима уз воде I реда чине функционалну целину заштите брањеног подручија од поплава од спољних вода I реда.					

СЕКТОР	ПРЕДУЗЕЋЕ Директор Секторски руководилац Заменик секторског руководиоца	Деоница
ПОМОЋНИК за Д.22. и ПОМОЋНИК за бране на Д.23.: Никола Маравић, моб. 064/840-40-49, E-mail: nikola.maravic@srbijavode.rs ВПЦ "САВА-ДУНАВ" РЈ "Смедерево", Смедерево, тел. 026/228-696, факс 026/227-116, E-mail: smederevo@srbijavode.rs		
Д.22.	"ВОДОПРИВРЕДА" ДОО, Пожаревац, тел. 012/522-923, факс 012/522-923, e-mail: vodoprivreda@vodoprivreda.co.rs Директор: Ненад Милановић, моб. 064/893-81-00 Драган Савић, моб 063/631-639, 064/893-81-02 Зоран Мрђен, моб. 064/893-81-09	Д.22.1., Д.22.2. Д.22.3., Д.22.4.Д.22.6.
	ЈКП "БЕЛОСАВАЦ" Жагубуца, тел. 012/764-34-17, факс 012/764-31-93, e-mail: belosavac@ptt.rs Директор: Срђан Којадиновић, моб. 063/103-97-17 Јовица Траиловић, моб. 063/103-97-45	Д.22.5.
Специјализовано предузеће за извођење санационих радова и хитних интервенција на заштитним и регулационим објектима		
СПЕЦИЈАЛИЗОВАНО ПРЕДУЗЕЋЕ **Директор** **Одговорно лице**		
ПОМОЋНИК за ангажовање специјализованих предузећа, механизације, опреме, материјала и алата за одбрану од поплава: Дарко Јањић, моб. 064/840-48-08, e-mail: darko.janjic@srbijavode.rs, ЈВП "СРБИЈАВОДЕ", Београд, тел 011/311-94-00, 311-94-02, 201-33,22, факс 011/311-94-03, odbrana@srbijavode.rs		

1

уз употребу пловних средстава на Дунаву: "РЕГУЛАЦИЈЕ" д.о.о. Сремска Митровица, тел. 022/626-344, факс 022/626-344, e-mail: regulacije@ptt.rs Директор: Љубо Јакшић, моб 063/534-865, 064/823-72-00 Жељко Грис, моб. 064/823-72-11
"ВОДОПРИВРЕДА" д.о.о. Пожаревац, тел. 012/523-022, факс 012/522-923, e-mail: vodoprivreda@vodoprivreda.co.rs Директор: Ненад Миланковић, моб. 064/893-81-00 Драган Савић, моб 063/631-639, 064/893-81-02
За интервентну локалну заштиту критичне инфраструктуре: Развојно Иновациони Систем д.о.о. Београд, тел 011/436-05-05, e-mail: milan@razvojnoinovacionisistem.rs Директор: Горан Тасић, моб. 063/379-071 мр Милан Марковић, моб. 064/81-35-069

Водна јединица:	"МЛАВА И ПЕК - ПЕТРОВАЦ"
Мелиорационо подручје:	ХМС
Доњи Дунав:	ДД 3.2., ДД 4.2., ДД 5.

Ознака ХМС	Хидромелациони системи (ХМС)	Територијална припадност система Катастарска општина (КО)	Дужина каналске мреже (ДКМ) (m)	Реципијент	Евакуациони објекат	
					Гравитациони испусти (ГИ)	Црпна станица (ЦС)
ДД 5.	Кучево	Благојев Камен, Гложане, Нересница, Буковска, Српце, Турија, Шевица, Кучево III, Кучево II, Церовац, Поповац, Равниште и делови КО: Макце, Велика Бресница, Раброво, Клење, Мрчковац, Душманић, Зеленик, Вуковић, Љешница, Снеготин, Ракова Бара, Раданка, Дубока, Волуја, Добра, Бољетин, Мајданпек, Церемошња, Мелница, Кучајна, Кладурово, Рановац, Каона, Сена, Мишљеновац, Мустапић, Мала Бресница и Кобиље	23.709	Пек	+	-

ПОМОЋНИК РУКОВОДИОЦА ОДБРАНЕ ОД ПОПЛАВА НА МЕЛИОРАЦИОНОМ ПОДРУЧЈУ:	
ОЗНАКА ХИДРОМЕЛИОРАЦИОНОГ СИСТЕМА (ХМС9	ПРЕДУЗЕЋЕ Директор Руководилац ХМС Заменик руководиоца ХМС
ПОМОЋНИК: Лидија Маћешић, моб: 064/840-40-74, e-mail: lidija.macesic@srbijavode.rs, ВПЦ "САВА-ДУНАВ" РЈ "Смедерево", Смедерево, тел. 026/228-696, факс 026/227-116 ПОМОЋНИК РУКОВОДИОЦА ЗА ХИДРОМАШИНСКУ ОПРЕМУ: Милутин Јорговић, моб: 064/840-40-15, e-mail: milutin.jorgović@srbijavode.rs, ВПЦ "САВА-ДУНАВ", Београд, тел. 011/201-81-46, факс 311-29-27	
ДД 3.2., ДД 4.2., ДД 5.	"ВОДОПРИВРЕДА" д.о.о. Пожаревац, тел. 012/523-022, факс 012/522-923, e-mail: vodoprivreda@vodoprivreda.co.rs Директор: Ненад Миленковић, моб. 064/893-81-00, 063/397-139 Драган Савић, моб. 064/893-81-02, 063/631-639 Драган Станојевић, моб. 064/893-81-27

1.2. Назив правних лица надлежних за организовање и спровођење одбране од поплава на територији Републике Србије и имена руководилаца одбране од поплава и других одговорних лица

ВОДНО ПОДРУЧЈЕ	НАДЛЕЖНО ЈАВНО ВОДОПРИВРЕДНО ПРЕДУЗЕЋЕ РУКОВОДИЛАЦ ОДБРАНЕ ОД ПОПЛАВА НА ВОДНОМ ПОДРУЧЈУ ЗАМЕНИК РУКОВОДИОЦА НА ВОДНОМ ПОДРУЧЈУ	ВОДНА ЈЕДИНИЦА	СЕКТОР – ДЕОНИЦА-ОБЈЕКАТ
„ДУНАВ“	ЈВП „СРБИЈАВОДЕ“ ВПЦ „САВА-ДУНАВ“, Бродарска бр. 3, Нови Београд тел. 011/214-31-40, 311-43-25, 213-58-64, 201-81-00 факс 011/311-29-27, 201-81-12, E-mail: vpcsava@srbijavode.rs РУКОВОДИЛАЦ ОДБРАНЕ ОД ПОПЛАВА НА ВОДНОМ ПОДРУЧЈУ: Јован Баста, моб. 064/840-41-50, E-mail: jovan.basta@srbijavode.rs ЗАМЕНИК РУКОВОДИОЦА НА ВОДНОМ ПОДРУЧЈУ: Зоран Цекић, моб. 064/840-40-05, E-mail: zoran.cekic@srbijavode.rs	Дунав и Тимок – Неготин	Д.1. – Д.1.1., Д.1.2. ДЂ.1.
		Тимок –Зајечар	Д.1. – Д .1.3., Д.1.4. Д.2.
		Дунав –Смедерево	ДЂ.2, Д.3.
		Млава и Пек - Петровац	Д.22., Д.23.
		Панчевачки Рит	Д.6.
	ЈВП „ВОДЕ ВОЈВОДИНЕ“, Булевар Михајла Пупина бр. 25, Нови Сад тел. 021/557-418, 488-14-65, 488-14- 99, факс 021/557-379, E-mail: odbrana@vodevojvodine.com РУКОВОДИЛАЦ ОДБРАНЕ ОД ПОПЛАВА НА ВОДНОМ ПОДРУЧЈУ: Божидар Белош, моб. 066/850-93-35, 021/488-14-65, факс 021/557-379 E-mail: bbelos@vodevojvodine.com ЗАМЕНИК РУКОВОДИОЦА НА ВОДНОМ ПОДРУЧЈУ: Раде Марчетић, моб. 066/331-032, тел. 021/488-14-99 E-mail: rmarcetic@vodevojvodine.com	Ушће –Бела Црква	Д.7., Д.19.-Д.19.9.
		Подунавље – Ковин	Д.8.– Д.8.1. (објекти 3. и 4.)
		Јужни Банат – Вршац	Д.21.
		Тамиш-Дунав-Панчево	Д.8. – Д.8.1. (објекти 1и 2) Д.9.,.Д.20. - Д.20.6.
		Средњи Банат – Зрењанин	Д.17. - Д.17.1. (објекти 2., 3., 4.), Д.17.2. Д.20. - Д.20.1., Д.20.2., Д.20.3.,Д.20.4., Д.20.5. Д.19.- Д.19.8. (објекат 3.), Д.19.10., Д.19.11.
		Шајкашка – Нови Сад	Д.10., Д.15. Д.19. – Д.19.5., (објекат 2.)
		Средња Бачка – Бечеј	Д.14., Д.19. – Д.19.5. (Д.19.5.1.)
		Бачка – Врбас	Д.19. – Д.19.4. (објекат 2., 4., 5.)

2. ПРАВНИ ОСНОВ ЗА ИЗРАДУ ОПЕРАТИВНОГ ПЛАНА ЗА ВОДОТОКЕ II РЕДА

Чланом 55. став 5. Закона о водама (Сл. гласник РС“ бр 30/10, 93/12, 101/16, 95/18 и 95/18 – др. закон) прописано је да Оперативни план за воде II реда доноси надлежни орган јединице локалне самоуправе, уз прибављено мишљење јавног водопривредног предузећа.

Чланом 55. став 6. Закона о водама прописано је да Оперативни план за воде II реда нарочито садржи: податке потребне за ефикасно спровођење одбране од поплава, критеријуме за проглашавање одбране од поплава, имена руководилаца и називе субјеката одбране од поплава, начин узбуњивања и обавештавања.

Такође истим чланом ЗОВ-а прописано је да се Оперативни план за воде II реда доноси у складу са Општим планом и Оперативним планом за воде I реда, за период од једне године, најкасније 30 дана од дана доношења Оперативног плана за воде I реда.

Уредбом Владе РС („Сл.гласник РС“ број 91/2019) и Наредбом о утврђивању оперативног плана за заштиту од поплава за 2022. годину („Сл. гласник РС“ број 123/21):

- одбрану од полава организује и спроводи јединица локалне самоуправе на територији своје надлежности, у складу са општим планом одбране од поплава, планом заштите и спасавања у ванредним ситуацијама, републичким оперативним планом и локалним оперативним планом;

- локални оперативни план одбране од поплава садржи и превентивни део (мере и радови на смањењу ризика од поплава), извод и републичког оперативног плана који се односи на територију јединице локалне самоуправе и оперативни део за воде II реда (штићена поплавна подручија са заштићеним објектима и нештићења поплавна подручија са угроженим објектима и утврђеним критеријумима за проглашење стања и приправности ради заштите од поплава);

- јединица локалне самоуправе су дужност, да поред донетог локалног оперативног плана, донесу годишњи програм мера и радова на смањењу ризика од поплава који обухвата: одржавање и санацију водних објеката за заштиту од поплава на водама II реда, одржавање водотока из локалног оперативног плана, радове на реконструкцији постојећих и изградњи нових заштитних водних објеката на водама II реда и објеката за одводњавање, као и организацију одбране од поплава, евидентирање поплавних догађаја у складу са прописима;

- јединица локалне самоуправе су дужне да планирају одговарајућа средства за спровођење ових активности;

- јединице локалне самоуправе су дужне да израде План заштите и спасавања у ванредним ситуацијама, на основу претходно извршене процене угрожености. Планом је потребно обухватити и све воде (воде I и II реда, система за одводњавање и одвођење атмосферских вода – тзв. „урбане поплаве“) на којима може доћи до плављења одређеног подручија.

Утврђен је Општи план за одбрану од поплава за 2022. године. Овим планом дефинисано је:
- Територијална организација одбране од поплава;
- Организовање одбране од поплава;
- Превентивне мере, активности, радови и извштавање о стању и спремности за одбрану од поплава;
- Координација и руковођење одбраном од поплава;
- Фаза одбране од поплава и ванредна ситуација;
- Овлашћења и дужности лица која координирају одбрану од поплава;
- Дужности, одговорности и овлашћења лица која руководе одбраном од поплава и извештавање о спроведеној одбрани од поплава;
- Дужности и одговорности предузећа и других субјеката који учествују у спровођењу одбране од поплава, хитним интервенцијама и радовима.

Наредбом Владе РС („Сл.гласник РС“ број 123/2021 од 15.12.2021. год) утврђен је Оперативни план за одбрану од поплава за 2022. годину. Овај план односи се на воде I реда.

3. ГЕОГРАФСКИ ПОЛОЖАЈ, ПРИРОДНИ ЧИНИОЦИ И РЕСУРСИ

3.1. Географски положај:

Општина Кучево се налази у североисточном делу Републике Србије, у југоисточном делу Браничевског округа, и захвата крајње обронке Хомољских планина са постепеним преласком у Стишку долину. Налази се у такозваном пограничном подручју тако да је са северне стране, између Општине Кучево и румунске границе на Дунаву мала удаљеност (око 12км ваздушном линијом) а у односу на Бугарску границу око 80-так километара.

Удаљеност од главног града Србије, Београда је око 136км, а од Пожаревца 52км.

По свом географском положају захвата простор од 21,29 до 21,57 степени источно од Гринича, односно 44,19 до 44,37 степени северне географске ширине.

Укупна површина територије општине износи 721 км2, од чега се издваја брдско-планински (Горњи Звижд), чија је површина 629 км2 и равничарски део (Доњи Звижд), чија је површина 92 км2.

3.2. Број и величина насеља и демографске карактеристике

Општина Кучево је друга по величини територије у Браничевском округу, а насељена је са око 22.290 становника у око 6.360 домаћинстава. Од наведеног броја становника, стално пребивалиште на територији општине има 15.490 становника, док се 6.725 становника налази на привременом раду у иностранству.

На територији општине Кучево има укупно 29 катастарских општина односно 26 насељених места у којима функционишу 22 месне заједнице. Сва насеља осим Кучева су сеоског типа. Више од половине домаћинства живи од пољопривреде. Постоји и велики број домаћинстава где један или више чланова борави, односно радно ангажован је у иностранству што доприноси побољшању економског статуса али је такође и велики број породица и појединаца који живе искључиво од пољопривреде без редовних прихода обвезника издржавања. Релативно је велики број породица односно домаћинстава претежно старачких и неспособних за рад који представљају социјално и материјално незбринута лица.

Назив насеља	Број становника	Површина (ha)
Кучево	3944	2983.32.66
Благојев Камен	26	718.35.50
Бродица и Волуја	1274	16084.55.49
Буковска	402	4655.54.32
Церемошња	243	2729.74.61
Церовица	314	719.35.24
Дубока	890	3702.93.12
Каона	589	2346.71.24
Кучајна	386	2703.95.19
Љешница	189	936.87.17
Мала Бресница	104	361.28.34
Мишљеновац	403	1600.42.64
Мустапић	596	2255.64.64
Нересница	1954	13260.85.57
Раброво	1025	1664.67.58

Раденка	609	4507.08.55
Ракова Бара	421	2455.69.50
Равниште	119	671.88.23
Сена	175	1208.60.15
Шевица	635	2498.05.56
Српце	111	448.45.02
Турија	466	2189.39.25
Велика Бресница	235	539.31.40
Вуковић	220	863.14.69
Зеленик	186	521.61.70
Укупно		72132 ha 47 a 36 m2

Општина Кучево	
Површина општине	721 km
Број становника	15.516
Број насеља	26

3.3. Хидрографске карактеристике

Доминантни водоток на подручју општине Кучево је река Пек која протиче целом дужином територије. То је карактеристично планинска река која настаје од Малог и Великог Пека (спајањем непосредно низводно од Дебелог Луга). Висинска разлика од ушћа до извора Пека износи 725м са просечним падом од 6,25 промила.

Средњи протицај реке је око 7,5м^3/сек. Спада у ред бујучних водотока са припадајућим притокама које имају изражено кратког време подизања таласа, а које прати значајна продукција наноса који се односи са припадајућег слива. Пратећа појава штетног дејства вода на подручјима која су петенцијално угрожена приливом бујичних наноса јесу одрони и клизишта (обзиром на кречњачки састав земљишта који је веома подложан овој појави).

На потезу кроз општину егзистирају следеће притоке:

1. Десна обала: Благојев Камен Безимени поток, Бродичка река, Волујска река, Дубочка река, Шевица, Посушка река, Војиловачки поток, Бањски поток, Раковобарски поток, Туријски поток, Турија Старо село поток, Турија безимени поток, Љешничка река, Српачки поток, поток Вуковић, поток у Зеленику.
2. Лева обала: поток Волуја преко Пека, Гложана река, Комша, Буковска река, Кучајнска река, Велика река, Буков поток, Сена Безимени поток, Мишљеновачки поток, поток у Мустапићу, Рабровски поток.

Река Пек и припадајуће притоке имају своје карактеристике (локацију ушћа, категорију бујичности као и податке о изграђеним заштитним системима).

Највише штете праве оне притоке које у току лета пресушују из разлога – запуштања корита у току сушног периода. Подручја Горњег и Доњег Звижда су богата и минералним и термоминералним изворима.

Река Пек и припадајуће притоке имају своје карактеристике (локацију ушћа, категорију бујичности као и податке о изграђеним заштитним системима).

Највише штете праве оне притоке које у току лета пресушују из разлога - запуштање корита у току сушног периода.

Поред Пека и притока се налазе квартални седименти-речни нанос променљивог састава-шљунак, песак, муљ, лес и лесне наслаге који леже на седиментима млађег терцијала и заузимају велику површину између насеља Мустапић, Мишљеновац и даље према северу. Поред река се

јављају алувијални наноси различитог састава и особина. Алувион река са полувијалним наносима, терасастим платоима, као и хоризонталним и субхорзонталним деловима терена који се простире дужином од 50 км са ширином од неколико десетина метара до 1км. Највша кота је 242м (Благојев Камен) са стрмим падом до коте 192м (Волуја) и надаље релативно благим падом према најнижој коти од 110м (Зеленк). Од Волује до Кучева, десно, долинска страна је непошумљена са постепеним преласком према брдско-планинском типу, док је лева страна стрмија и пошумљена. Полувијални наноси и терасасти платои формирани су на ушћима потока и реке Пек а речне терасе на њиховим долинским странама.

РЕГУЛАЦИЈА КОРИТА СЕКТОРА Д.22 – ОБОСТРАНИ НАСИПИ ИЛИ ЗАШТИЋЕНЕ КАСЕТЕ

Техничка деоница Д.22.5.(Бујични)

- Река Пек у Кучеву - деоница регулисаног корита кроз центар града, одн. од Клисуре до ушћа Посушке реке код Кучева (десна притока - 9,74 km);
- Левообални насип и обала Кучајнске реке - 2,3 km;
- Деснообални насип и обала Кучајнске реке - 3,15 km
- Деснообални насип Пека од Клисуре до ушћа Посушке реке код Кучева - 2,52 km;
- Деснообални насип Посушке реке - 0,3 km.

НЕДОВОЉНО ЗАШТИЋЕНЕ КАСЕТЕ

- Левообални насип Пека од Клисуре-труп пута Кучево - Кучајна - заштићена касета "Јелена стена"
- Левообални насип обала Кучајнске реке - труп пута Кучево - Кучајна - заштићена касета "Кучајна -Кучево"
- Деснообални насип обала Кучајнске реке - незавршени левообални насип реке Пек - незаштићена касета "Млака"
- Деснообални насип Пека од Клисуре - труп пута Кучево - Кучајна - незаштћена касета "Бањски поток"
- Деснообалн насип Пека и деснообални насип Посушке реке - незаштићена касета "Млински јаз"

Корито реке Пек је регулисано само кроз насеље Кучево (највећим делом тока) као и део Кучајнске реке (кроз Бањско поље). Међутим ради потпуније заштите града од поплава неопходно је довршити левообални насип у делу изворишта "Млака" као и регулацију потока уз десну обалу Пека.

3.4. Основне карактеристике земљишта

Земљиште је углавном кречњачког састава. Поред Пека и притока се налазе квартални седименти речни наноси променљивог састава: шљунак, песак, муљ, лес и лесне наслаге који леже на седиментима млађег терцијала и заузимају велику површину између насеља Мустапић, Мишљеновац и даље према северу. Поред река се јављају алувијални наноси различитог састава и особина. Алувион река са полувијалним наносима, терасастим платоима, као и хоризонталним и субхоризонталним деловима терена који се простире дужином од 50км са ширином од неколико десетина метара до 1km. Највиша кота је 242m (Благојев Камен) са стрмим падом до коте 192m (Зеленик). Од Волује до Кучева, десно, долинска страна је непошумљено са постепеним преласком према брдско-планинском типу, док је лева страна стрмија и пошумљена. Полувијални наноси и терасасти платои формирани су на ушћима потока и реке Пек, а речне терасе на њиховим долинским странама заштитним системима).

7

Рељеф је веома разноврстан и сложен од мезо и микрооблика денудационог, флувијалног и крашког рељефа, те се могу истаћи следеће целине:

- равничарски, мањи део који се налази у доњем делу реке Пека и који обухвата 15% од укупне површине;
- таласасти, брежуљкасти део са средњом надморском висином од 250m;
- подпланински терен са средњом надморском висином од око 350m;
- и планински терен са средњом надморском висином од око 400m.

Просечна надморска висина целокупног подручја износи 280m а највиши врх је Штубеј чија је висина 940 m.

Специфичност рељефа општине определила је начин коришћења земљишта и структуру сетвених површина.Укупна пољопривредна површина износи 23.000 ha од чега на оранице одлази 14.700 ha, а на ливаде и пашњаке скоро 40%. Од укупне површине општине, једну половину захватају шуме које представљају значајан природни потенцијал. Ограничена Хомољским планинама на јужној и Северним Кучајем на северној страни овог подручја, са оваквом структуром начина коришћења карактерише постојање идеалних услова за развој сточарства.

3.5. Климатски услови, врсте и количина атмосферских падавина

Општина Кучево се налази у умерено-континенталном климатском појасу, а у вишим деловима се јавља прелаз ка планинском типу. Основне одлике овакве климе су дуге и хладне зиме и топла лета. Средње годишње висине падавина износе од 470-750 мм у разним облицима (киша, снег, град). Просечно трајање снежних покривача је различито и варира у зависности од надморске висине и микроклиматских услова. Средња годишња температура ваздуха се креће око 11°C. Најниже температуре су углавном у јануару и првој половини фебруара (-20°C), а највише у јулу (34°C).

Најучесталији ветрови су западни и северозападни, а потом источни и југоисточни (кошава). Такође веома су чести и касни пролећни мразови.

3.6. Саобраћајна инфраструктура

Општина Кучево је смештена у источном делу Браничевског Региона. Комуникативна повезаност Општине са суседним општинама Велико Градиште, Голубац, Мајданпек, Жагубица, Петровац и шире, обезбеђује се преко железничке и путне мреже и то:

- железничке пруге Београд-Пожаревац-Кучево-Мајданпек-Прахово пристаниште у укупној дужини кроз подручје општине Кучево од 31 km. Железничка пруга пролази целом дужином подручја општине и на њој постоји 3 тунела, 4 мостова дужине преко 6m, један надвожњак, два пропуста и пет пролаза;
- пут Пожаревац – Кучево - Мајданпек IB-33 у укупној дужини кроз подручје општине Кучево до 55km. Најважнији објекти на овом путу су мостови у Љешници и Ђуричкој реци;
- регионални пут за Велико Градиште односно Голубац
- пут IIA-147 Кучево-Петровац-Жабари регионални пут према југозападу укупној дужини кроз подручје општине од 12km. Најважнији објекат на овом путу је армирано-бетонски мост на реци Пек, у самом Кучеву;
- пут IIB-376 Турија - Ракова Бара - Тумане у укупној дужини кроз подручје општине од 10km;
- путеви IV реда који повезују насеља на подручју општине у укупној дужини од - 73km и на којима су присутни мостови мањег распона у Сени, Каони и Нересници који не поседују прописану водопривредну сагласност.

Насеља у такозваном Горњем Звижду и то Буковска, Церемошња, Равниште и Раденка са засеоцима су ван постојеће саобраћајне и инфраструктурне мреже што их чини тешко приступачним, а у зимском периоду и потпуно неприступачним.

4. ПРЕВЕНТИВНЕ МЕРЕ ОДБРАНЕ ОД ПОПЛАВА

4.1. Штићена поплавна подручја

На техничкој деоници сектора Д.22 реке Пек у оквиру регулације корита реке Пек налазе се обострани насипи и заштићене касете, који представљају брањено, односно штићено поплавно подручје.

Регулација корита сектора Д.22

Техничка деоница Д.22.5.(Бујични)
- Река Пек у Кучеву - деоница регулисаног корита кроз центар града, одн. од Клисуре до ушћа Посушке реке код Кучева (десна притока - 9,74 km);
- Левообални насип и обала Кучајнске реке - 2,3 km;
- Деснообални насип и обала Кучајнске реке - 3,15 km
- Деснообални насип Пека од Клисуре до ушћа Посушке реке код Кучева - 2,52 km;
- Деснообални насип Посушке реке - 0,3 km.

На техничкој деоници сектора Д.22 реке Пек налазе се недовољно заштићене касете које је неопходно у потпуности изградити. У недовољно заштићене касете спадају представљају брањено, односно штићено поплавно подручје.

Недовољно заштићене касете
- Левообални насип Пека од Клисуре-труп пута Кучево -Кучајна - заштићена касета "Јелена стена"
- Левообални насип обала Кучајнске реке - труп пута Кучево- Кучајна - заштићена касета "Кучајна -Кучево"
- Деснообални насип обала Кучајнске реке - незавршени левообални насип реке Пек - незаштићена касета "Млака"
- Деснообални насип Пека од Клисуре -труп пута Кучево-Кучајна - незаштићена касета "Бањски поток"
- Деснообалн насип Пека и деснообални насип Посушке реке - незаштићена касета "Млински јаз"

Поред свега наведеног постоји и **Каналска мрежа,** унутар система од 9 канала ,укупне дужине од 27 км.

Процена угрожености од поплава штићеног поплавног подручја

ВОДОТОК 1.Главни ток 1.1 притока 1.1.1.притока	• Хидролошке карактер. • Категорија бујичности • Осматрачки пункт Водостај: вод ст. Падавине: пад.ст	Обала Насеља (ранг) и значај угрожених добара у приобаљу	**Изграђени заштитни објекти** из водопривредних ОП.планова за одбрану од поплава ***за сектор D 22. Целовитост заштитних система***	**Остварени степен заштите (зашт.систем)** *Степен угрожености* (бујични токови)	• Плављење услед неизграђености зашт. Система • Плављење бујичним таласом из неуређених токова (неуређени слив)
1 река Пек Од km 29+500 do km 71+200 L=41,7 **ВОДОТОК** **1.Главни ток** **притока** **1.1.1.притока**	Бујични ток ВQ -прос.годишња висина падавина 650mm Q1%=360m3/s Q2%=330M3/s Деоница D.22.5 (буј.) Вод.ст. Водомер низводно од Кучева на реци Пек(R); „0“: 147,16 mnm RO 114 VO 324 Падав. Сатанице - **У сливу** Кучево Дебели Луг - **Ван слива** Рудна Глава Жагубица Јошаница Хидролошке карактер. **Категорија бујичности** **Осматрачки пункт** Водостај: вод ст. Падавине:пад.ст	**Десна обала:** *-насеља 2000-5000 стан.* Кучево *- насеља до 2000 стан.* Волуја Турија Лешница Вуковић Зеленик **Лева обала:** Бродица Нересница Каона Сена Мишљеновац *-обрадиве површине* **Обала:** Насеља (ранг) и значај угрожених добара у приобаљу	**Техничка деоница D.22.5 (Бујични)** *Левообални насип Пека од Клисуре до ушћа Кучањске реке од Кучева (лева притока)(1,426km) од km 0+000-1+426;* *Деснообални насип Пека од Клисуре до ушћа Посушке реке код Кучева (2,529 km) од km 0+000-529;* *Деснообални насип Посушке реке (0,322 km) од 0+000-0+322.* ***Заштићена касета „Јелена стена“*** ***Незаштићена касета „Бањски поток“*** ***Незаштићена касета „Млински јаз“*** ***Незаштићена касета „Млака“*** **Изграђени заштитни објекти** из водопривредних ОП.планова за одбрану од поплава ***за сектор D 22. Целовитост заштитних система***	**Заштићено подручје** велике воде повратног периода једном у 100 година **Остварени степен заштите (зашт.систем)** ***Степен угрожености*** (бујични токови)	**Плављење услед неизграђености зашт.система** Заштитни систем незаокружен. Изливање воде из корита р. Пек- лева обала од ушћа Кучајнске реке; угрожено извориште „Млака“;делимично изграђени заштитни објекат незавршен **Плављење бујичним тласом из неуређених токова у залеђу заштитног система (неуређени слив)** **Десна обала:** Изливање воде из корита Бањског потока, **Лева обала:** • **Плављење услед неизграђености зашт. система** • **Плављење бујичним таласом из неуређених токова (неуређени слив)**

4.2. Нештићена поплавна подручја

На територији општине Кучево једини регулисани део водотока реке Пек, воде I реда је у насељу Кучево од индустријске зоне узводно до клисуре у Потајници – низводно у дужини од око 4км, као и део Кучајњске реке, као што је горе наведено. У нештићена поплавна подручја спадају све воде II реда, као што је наведено у датој табели.

1.р. Пек, Од km. 29+500 до km 71+200; L=41.7 km					
Притока 1.1 Река Бродица L =18,25 km,	Бујични ток ХВQ	Бродица			Угрожени локални путеви, помоћни објекти и пољопривредне површине
Притока 1.2 Волујска Река L =15,25 km	Бујични ток ХВQ	Волуја			Угрожени локални путеви, помоћни објекти и пољопривредне површине
Притока 1.3 Дубочка река (Ваља Маре)	Бујични ток ХВQ	Дубока			Угрожени локални путеви, помоћни објекти и пољопривредне површине
Притока 1.4 Река Комша L =19,30 km	Бујични ток ХВQ Q1%=85 m3/s Q2%=72 m3/s	Комша, Нересница			Угрожени локални путеви, помоћни објекти и пољопривредне површине
Притока 1.5 Река Шевица L =12,35 km	Бујични ток ХВQ Q1%=55 m3/s Q2%=45 m3/s	Шевица			Угрожени локални путеви, помоћни објекти и пољопривредне површине
Притока 1.6 Река Гложана L =13,55 km	Бујични ток ХВQ Q1%=50 m3/s Q2%=40 m3/s	Гложана			Угрожени локални путеви, помоћни објекти и пољопривредне површине
Притока 1.7 Река Буковска	Бујични ток ХВQ Q1%=110 m3/s Q2%=95	Буковска			Угрожени локални путеви, помоћни објекти и пољопривредне површине

Притока 1.12. Река Рабровски поток	Бујични ток XBQ Q1%=108 m3/s Q2%=88 m3/s	Ракова Бара Туриј а			Угрожени локални путеви, помоћни објекти и пољопривредне површине
Притока 1.13. Река Туријски поток	Бујични ток XBQ Q1%=30 m3/s Q2%=24	Туриј а			Угрожени локални путеви, помоћни објекти и пољопривредне површине
Притока 1.14. Река Велика Река	Бујични ток XBQ Q1%=32 m3/s Q2%=26 m3/s	Сена			Угрожени локални путеви, помоћни објекти и пољопривредне површине
Притока 1.15. Љешничка Река	Бујични ток XBQ Q1%=26 m3/s Q2%=21 m3/s	Љешница			Угрожени локални путеви, помоћни објекти и пољопривредне површине
Притока 1.16. Буков поток	Бујични ток XBQ Q1%=31 m3/s Q2%=25m3/s	Мишљеновац			Угрожени локални путеви, помоћни објекти и пољопривредне површине
Притока 1.17. Мустапићки поток	Бујични ток XBQ Q1%=20 m3/s Q2%=16 m3/s	Мустапић			Угрожени локални путеви, помоћни објекти и пољопривредне површине
Притока 1.18. Српачки поток	Бујични ток XBQ Q1%=26 m3/s Q2%=21 m3/s	Српце			Угрожени локални путеви, помоћни објекти и пољопривредне површине
Притока 1.19. Поток Вуковић	Бујични ток XBQ Q1%=10.7 m3/s Q2%=8.8 m3/s	Вуковић			Угрожени локални путеви, помоћни објекти и пољопривредне површине

12

Притока 1.20 Рабровски поток	Бујични ток XBQ Q1%=27 m3/s	Раброво			Угрожени локални путеви, помоћни објекти и пољопривредне површине
1.20.1 Велика Бресница	Бујични ток XBQ Q1%=14.2 m3/s	Велика Бресница			Угрожени локални путеви, помоћни објекти и пољопривредне површине
1.20.2 Мала Бресница	Бујични ток XBQ Q1%=12.8 m3/s	Мала Бресница			Угрожени локални путеви, помоћни објекти и пољопривредне површине

13

4.3. Графички прилози

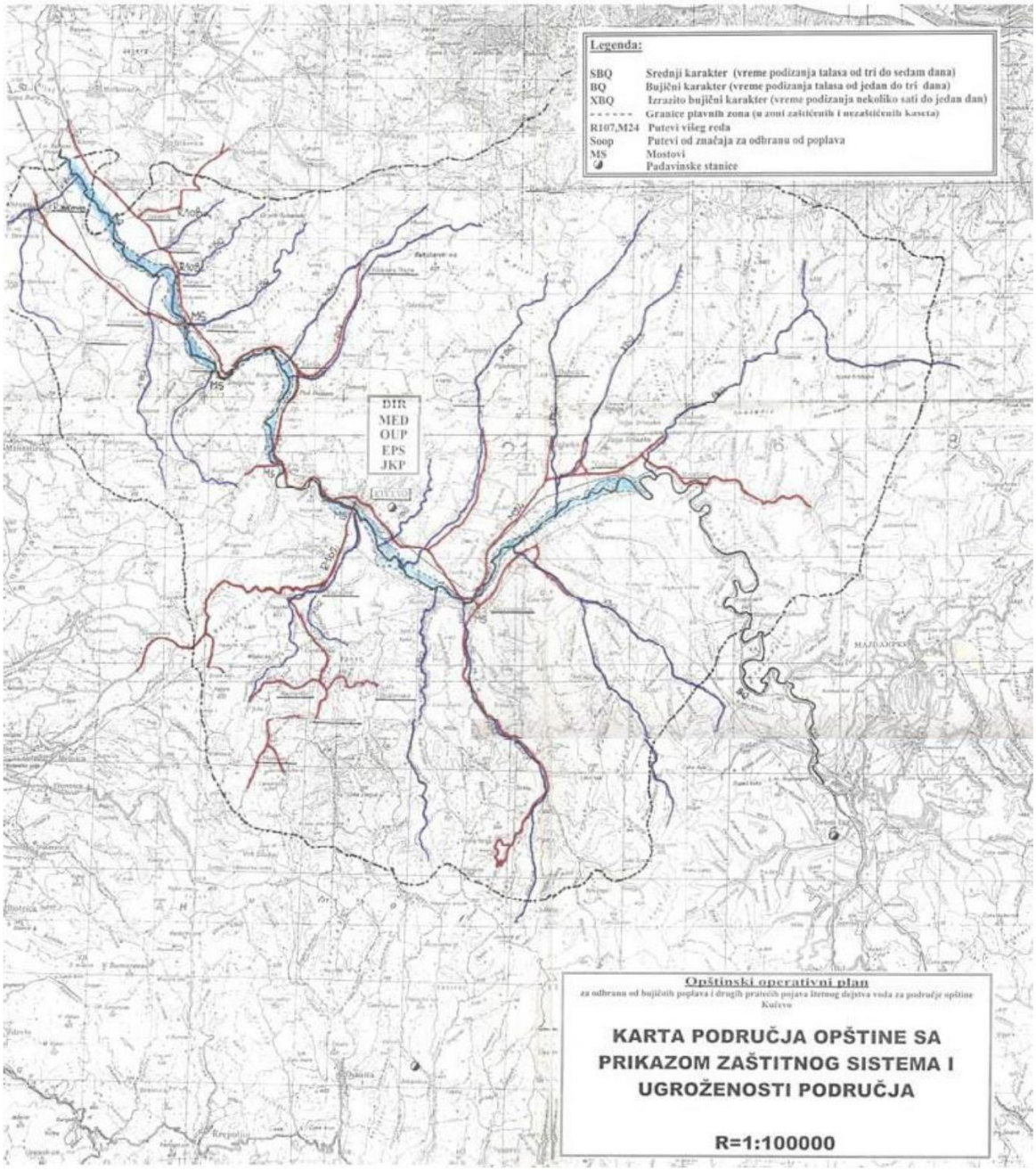

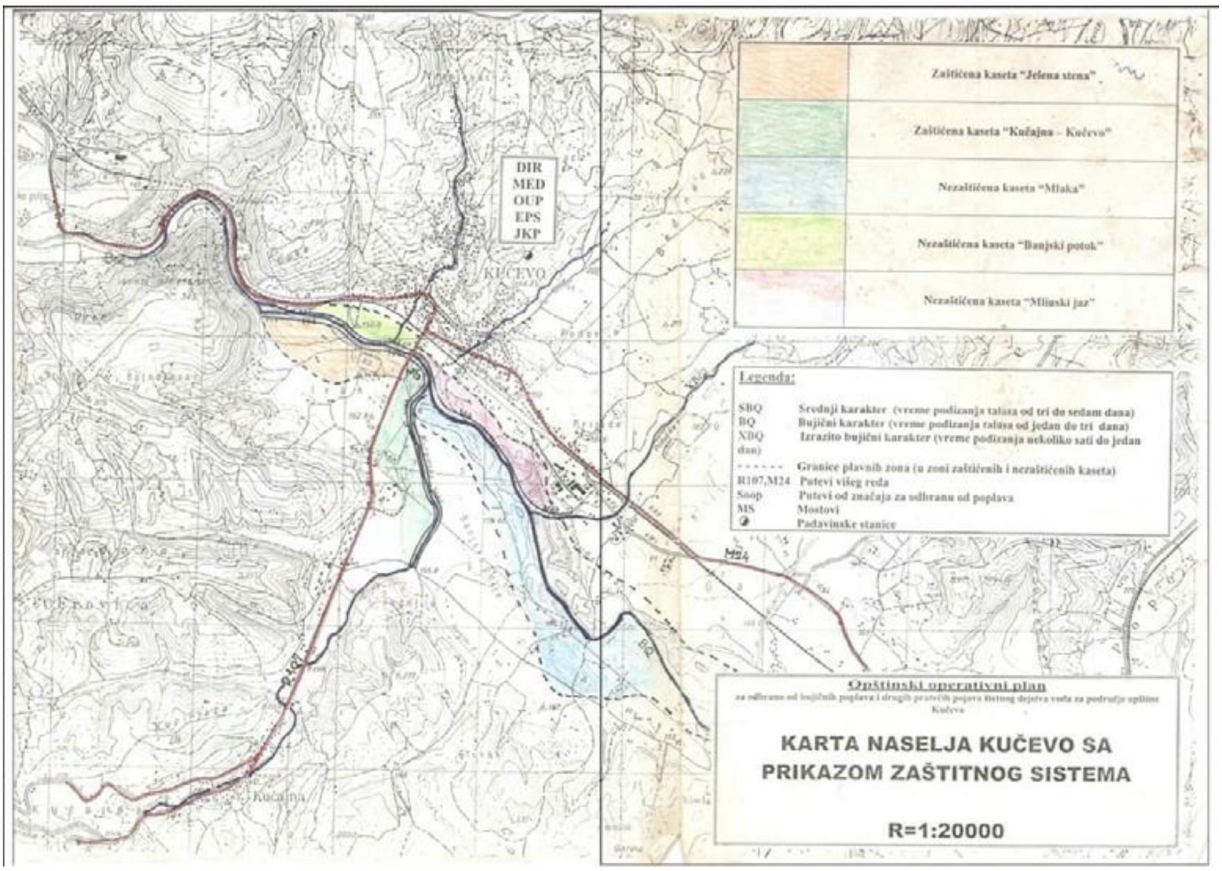
DIR
MED
OUP
EPS
JKP
KUČEVO
Zaštićena kaseta "Jelena stena"
Zaštićena kaseta "Kučajna – Kučevo"
Nezaštićena kaseta "Mlaka"
Nezaštićena kaseta "Banjski potok"
Nezaštićena kaseta "Milinski jaz"
Legenda:
SBQ Srednji karakter (vreme podizanja talasa od tri do sedam dana)
BQ Bujični karakter (vreme podizanja talasa od jedan do tri dana)
XBQ Izraziti bujični karakter (vreme podizanja nekoliko sati do jedan dan)
Granice plavnih zona (u zoni zaštićenih i nezaštićenih kaseta)
R107,M24 Putevi višeg reda
Saop Putevi od značaja za odbranu od poplava
MS Mostovi
Padavinske stanice
Opštinski operativni plan
KARTA NASELJA KUČEVO SA PRIKAZOM ZAŠTITNOG SISTEMA
R=1:20000

15

4.4. Организовање одбране од поплава

4.4.1. Документација за одбрану од поплава

- Одлука о образовању Штаба за ванредне ситуација за територију општине Кучево број I-06-1-20/2020. од 11.03.2020.
- Одлука о усвајању ПДР Заштита слива тока реке Пек са вишенаменским акумулацијама и изградња мини хидро електрана број одлуке I-06-1-31-2015 од 13.03.2015.
- Закључак штаба за ванредне ситуације бр II-06-2-13/2019/12 од 07.03.2019. године о формирању стручно-оперативног тима за клизишта, поплаве, земљотресе и пожаре.
- Одлука о усвајању Плана заштите и спасавања општине Кучево, који је саставни део ове Одлуке, бр. I-06-1-163/2021. од 17.09.2021. године

4.4.2. Критеријуми за проглашење одбране од поплава

Одбрану од поплава од бујичних потока, и вода II реда проглашава и укида председник општине командант Штаба за ванредне ситуације за територију општине Кучево, а у складу са условима и критеријумима утврђеним Оперативним планом од поплава за 2022. годину.

Како општина Кучево има углавном бујичне водотокове код којих су плитка корита, без могућности примања великих вода, на осталим водотоковима се одмах проглашава ванредна одбрана од поплава.

Независно од режима вода, у водотоцима са заштитним системима као и у припобању нерегулисаних водотокова могу се јавити хидролошке појаве које изазивају плављење добара насеља. Из тог разлога треба сачинити један интегралан концепт организације одбране од поплаве који треба да обухвати све водотоке на подручју: водотоке са већ изграђеним водопривредним заштитним објектима, као и нерегулисане бујичне водотоке који гравитрају ка њима али и сливове са уређених или неуређених површина на подручју која немају јасно издиференциран ток.

Редовна одбрана- 144
Ванредна одбрана - 324
Највећи забележени водостај - 406

Мере, радове и активности треба систематизовати по фазама одбране од поплава и по учесницима (општинским субјектима), са дефинисаним задужењима и обавезама у свакој фази одбране посебно:

ФАЗА 1. Припрема за одбрану од бујчних поплава
ФАЗА 2. Ванредна одбрана од поплава
ФАЗА 3. Ванредно стање

4.4.3. Организација одбране

Општим планом и годишњим плановима за одбрану од поплава- стручна лица из Министарства, Јавног водопривредног предузећа и територијалног водопривредног предузећа са прецизно дефинисаним обавезама и дужностима по утврђеном хијерархијском ланцу наредби и субкординацији.

Општински штаб за ванредне ситуације (сачињен од руководства и чланова) са стучно оперативним тимом за поплаве, клизишта и екстремне временске непогоде у сарадњи са повереницима и Субјектима од посебног значаја са територије општине Кучево има централну улогу у руковођењу одбраном од бујичних поплава.

Снаге смањења ризика од поплава на територији нопштине Кучево су: Штаб за ванредне ситуације за општину Кучево, повереници и заменици повереника ВСЈ Кучево, ОУП Кучево, Црвени крст Кучево , јединице ЦЗ, грађани и удружења грађана.

Субјекти смањења ризика од поплава су: Локална самоуправа Кучево, Представници општинских виталних система - Јавно комунално предузеће „Кучево“, Здравствена служба,Ветеринарска служба, Центар за социјални рад, Електроморава Кучево, Образовне установе и друга правна лица од значаја за смањење ризика од поплава.

Представници привредних система који представљају посебну целину ЈП "СРБЈАШУМЕ" ШГ "СЕВЕРНИ КУЧАЈ" Кучево, **ЕЛЕКТРОМОРАВА " ПОЖАРЕВАЦ ; ПОСЛОВНИЦА КУЧЕВО,** ПРЕДУЗЕЋЕ ЗА ПУТЕВЕ "ПОЖАРЕВАЦ" А.Д. ПУНКТ Кучево и АРИВА ЛИТАС АС Кучево,

5. ОПЕРАТИВНЕ МЕРЕ ЗАШТИТЕ ОД ПОПЛАВА

Постављање одговарајућих карданских пумпи са механизацијом и препумпавањем воде из касете у Пек у периоду активне одбране од поплава.

5.1. Руковођење одбраном од поплава

Руковођење одбраном од поплава одвија се по шематском приказу тј. Општинском Штабу за ванредне ситуације, оперативни тим, повереници, спасилачко - ватрогасна јединица и јединица цивилне заштите.

ШЕМА РУКОВОЂЕЊА И САРАДЊЕ У ВАНРЕДНИМ СИТУАЦИЈАМА

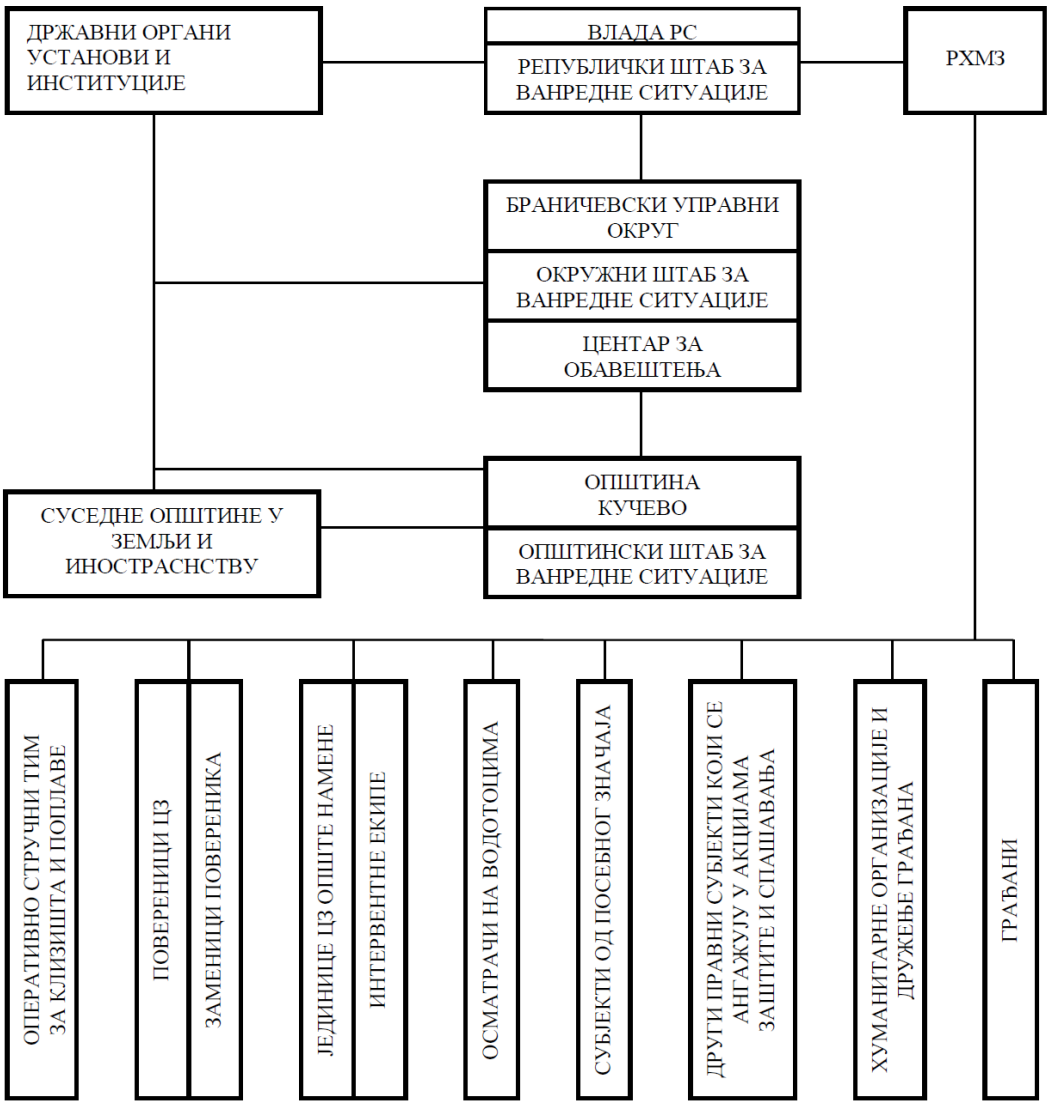

5.2. Задаци, одговорност и координација субјеката руковођења у одбрани од поплава, узбуњивање и обавештавање становништва

За сваки слив у зависности од величине и природних карактеристика постоји одређени праг падавина који условљава појаву великих вода на водотоцима. Поменути праг може се дефинисати помоћу три параметра: висина падавина, мерење, прикупљање, обраду, анализу и издавање хидрометеоролошких података, информација и прогноза, па стога РХМЗ представља основицу целог система за обавештавање у фазама припреме за спровођење одбране од поплаве. РХМЗ прикупља и обрађује податке: ниво воде, метеоролошке величине (падавине, температура и друго), радарска осматрања и др.

Центар за обавештавање и узбуњивање је трансмисија преко које се даље прослеђују све информације које доставља РХМЗ а односе се на појаве бујичних падавина. Све информације добијене од РХМЗ прослеђују се Штабовима на свим нивоима (национални, покрајински, окружни, градски и општински).

Све осмотрене промене битне за настанак, ток и одбрану од поплава Центар за обавештавање и узбуњивање прослеђује штабовима. За одбрану од бујичних поплава битни су подаци о наиласку и месту падања јаког пљуска, наглом топљењу снега, као и рушењу мостова и саобраћајница услед бујица и њима покренутих клизишта.

Активност виталних система и континуитет у раду (медицинска служба, заштита од пожара, полиција и др.) је врло битна за све време трајања поплава, због чега је првенствено неопходно обезбедити ове институције од плављења. У оквиру одбране од поплава морају се благовремено предузети одређене активности на комуналној инфраструктури – електричним и водоводним инсталацијама, како би се елиминисала опасност по људске животе и ублажила материјална штета (одговорни у виталним органима унапред дефинишу где, ко и када треба да изврши прекид снабдевања и поновно укључење електричне енергије и инсталација). Одговорни за контролу саобраћаја предузеће хитне и неопходне мере како би се спречило загушење и прекид комуникација, нарочито у време евентуалне евакуације становништва из угроженог подручја. Контрола саобраћаја потребна је за време, пре и после поплава, дакле у свим фазама одбране и поплава.

Задаци команданта, заменика команданта, начелника и повереника штабова

У зависности од фазе одбране од поплава које су дефинисане у Општем плану одбране од поплава на територији општине Кучево Командант општинског штаба за ванредне ситуације координира рад са градским и државним институцијама, односно виталним системима задуженим у одбрани од поплава.

У првој фази – припреме за одбрану од поплава Командант општинског штаба врши следеће послове:

- Заказује и руководи седницама одговорних субјеката за одбрану од поплава на којима се усвајају планови рада
- Обезбеђује услове за имплементацију општинског Плана код свих општинских субјеката;

У случају да постоји потреба врши усаглашавање општег и оперативног плана са општим планом за одбрану од поплава Владе Републике Србије и оперативним планом МПШВ;

- Обезбеђује услове за рад, за интегралне и координиране активности у имплементацији оперативних планова за одбрану од поплава и организован рад у ванредним условима;
- Обезбеђује услове за израду техничке документације за одбрану од поплава за подручје општине Кучево;
- Обезбеђује услове за реализацију програма мера и активности за информисање и едукацију јавности;
- Организује у сарадњи са другим субјектима и спроводи програм мера и активности за обезбеђење прихватних центара за прихват људи и имовине у ванредним условима;
- Прати реализацију радова у складу са усвојеним плановима рада;
- Прима и прати информације у вези са наиласком олујних облака који му доставља Хидрометеоролошки завод;

У другој фази – ванредна одбрана од поплава, Командант општинског штаба врши следеће послове:

- Руководи радом Штаба за ванредне ситуације;
- Координира активност са задуженим за одбрану од поплава;
- Сарађује са руководством за одбрану од поплава;
- Сарађује са руководством за одбрану од поплава из националног оперативног плана;
- Сарађује са оперативним руководством за одбрану од поплава у области цивилне заштите и оперативним лицем националног центра за обавештавање и узбуњивање;
- Издаје наредбу о предузимању мера на заштити здравља људи и добара која се односе на ангажовање радне снаге, механизације и других средстава;
- Даје предлог надлежном органу за евакуацију становништва и имовине у ванредним околностима у координацији са Штабом за ванредне ситуације;
- Даје предлог за проглашење ванредне ситуације;

У трећој фази – ванредна ситуација, Командант општинског штаба обавља следеће послове:

У случају када постојећи и планирани одбрамбени систем није довољан и прети изливање воде и налет бујице тада се приступа локалном привременом надвишењу одбрамбене линије слагањем вреће пуњених песком или земљом, преко круне насипа или горњег платоа регулисане одбране.

- Ако претходне мере нису довољне Командант штаба проглашава ванредну ситуацију;
- Организује, руководи и координира спровођење програма евакуације становништва до прихватних центара у ванредним околностима у координацији са Штабом за ванредне ситуације.

У четвртој фази – отклањање последица поплава Командант општинског штаба:

- Обезбеђује услове за спровођење мера и руководи активностима и радовима на отклањању последица поплава по престанку опасности.
- Обезбеђује услове за контакт са институцијама за благовремено пружање финансијске и материјалне помоћи угроженом становништву и привреди на подручју града.

Заменик команданта општинског штаба у одсуству команданта штаба или по његовом налогу у свему га замењује.

Начелник штаба за одбрану од поплава у фазама припрема за одбрану од поплава врши следеће послове:

- Врши непосредан увид стања на угроженом подручју у сарадњи са општинским
- штабом и предлаже потребне мере;
- Спроводи наредбе руководиоца штаба, информише га о стању на терену и прелаже предузимање радова и мера који изискују материјалне трошкове у току одбране као и за отклањање последица поплава;
- Организује реализацију потребних мера за неопходне и хитне радове на
- угроженим подручјима, по добијању сагласности руководиоца штаба;
- Води евиденције о предузетим радовима и мерама и утрошеним средствима у току одбране и отклањању последица поплава. Подноси извештај команданту штаба по завршетку одбране од поплава а обавезно и у току одбране.

Повереници врше следеће пословање у свим фазама одбране:

- Врше непосредан увид у стање на поплављеном подручју и достављају информације штабу;
- Предлаже спровођење радова и мера на свом терену у зони одбране на водотоку;
- Организује и руководи хитним радовима и мерама у свом реону;
- Извештава Начелника о предузетим мерама и води евиденцију о стању на терену, ангажованом људству, механизацији и друго;
- Спроводе евакуацију становништва и стоке на подручјима својих месних заједница заједно са штабовима.

У свим фазама одбране Општински Штаб за ванредне ситуације Кучево, Оперативни тим и повереници као и субјекти тј. „ЈКП Кучево“, Кучево се ангажују у свим фазама одбране а приватна лица која поседују одговарајућу механизацију која се ставља у функцији одбране ангажују се у зависности од ситуације у којој се налазе водотокови.

Узбуђивање – налог даје Општински Штаб за ванредне ситуације Кучево преко повереника и преко локалних радио и ТВ станица, као и налог за узбуњивање сиренама.

5.3. Евакуација становништва угроженог од поплава

Евакуација становништва угроженог од поплава врши се по налогу Општинског Штаба за ванредне ситуације Кучево и оперативног тима, који дају повереницима, јединици опште намене, ватрогасно спасилачке јединице, Дому здравља и Центру за социјални рад. Уколико има повређених којима треба указати медицински третман, онда се транспортују у Дом здравља и у Домско одељење Центра за социјални рад где могу бити смештени под медицинским надзором.

Уколико се односи на евакуацију становништва који нису повређени, а морају бити евакуисани са угроженог подручја онда се упућују у места где постоји хала у школама и Домовима културе који могу да прихвате и сместе угрожено становништво. Такође, постоји могућност смештаја код ближе фамилије, пријатеља и осталих који имају простор за смештај и то све у сарадњи са повереницима на терену којима је познато стање на терену.

5.4. Збрињавање угроженог и настрадалог становништва

Збрињавање угроженог и настрадалог становништва ради по налогу Општинског Штаба за ванредне ситуације Кучево, Дом здравља Кучево, Центар за социјални рад са Домским одељењем, повереници у својим местима где постоје Домови културе и школе у томе учествују исто ватрогасно спасилачке јединице и јединице опште намене ако има потребе.

5.4.1. Капацитети за збрињавање

а) смештајни капацитети предвиђени за боравак људи
туристички капацитети
1.Хотел „Рудник“ са 120 лежајева
Центар за социјални рад има Дом за смештај старих лица са 150 лежајева

Дом за смештај старих лица „Хомољски рај“ са 30 лежајева

здравствени капацитети
1. Дом здравља у Кучеву има само лежајеве за преглед пацијената око 15

б) смештајни капацитети који могу послужити за кратак боравак људи

- Спортска дворана која се налази поред Основне школе „У.Бранковић“ у Кучеву, ул. В.Карацића бб површине 1.500 м2
- Биоскопска и изложбена хала при Центру за културу у Кучеву, ул Трг В. Дугошевића бр.30. површине 800 м2+ 300 м2
- Економско-трговинска и машинска школа у Кучеву, ул Ж.Поповића 68. површине учионичког простора 897 м2 и фискултурне сале 319 м2
- Основна школа „У.Бранковић“ у Кучеву, ул. В.Карацића бб површине учионичког простора 2.187 м2
- Основна школа „ С.Јовић“ у Волуји површине учионичког простора 1.332 м2 и фискултурне сале 210 м2
- Основна школа „В. Дугошевић" у Турији површине учионичког простора 540 м2 и фискултурне сале 115 м2
- Основна школа „Милутин Миланковић" у Раброву површине учионичког простора 2.138 м2 и фискултурне сале 100 м2
- Установа за децу предшколског узраста „Лане“ у Кучеву, ул. Браће Ивковића бр. 2.
- површина простора 478 м2 и сале 210 м2.

5.5. Подаци о расположивој механизацији и алату

Редни број	НАЗИВ	Јединица мере	МЕСНА ЗАЈЕДНИЦА																			
			Турија	Каона	Ракова Бара	Сена	Љешница	Мишљеновац	Мустапић	Раброво	Велика Бресница	Мала Бресница	Срнце	Зеленик	Церовица	Буковска	Церемошња	Пересница	Шевица	Дубока	Раденка	Волуја	Кучево
1	Путничко возило	ком.	6	5	3	2	3	3	4	10	2	2	2	3	3	4	4	8	5	6	4	10	22
2	Теренско возило	ком.	5	4	3	1	2	2	5	6	-	-	1	2	-	3	3	5	4	4	5	6	16
3	Теретно возило	ком.	6	4	2	-	-	-	2	8	-	-	-	3	-	2	2	6	2	4	4	4	15
4	Багер	ком.	-	1	-	-	-	-	1	-	-	-	-	-	-	-	-	2	-	-	-	-	6
5	Мини багер	ком.	4	2	-	-	-	-	1	2	-	-	-	1	-	1	1	4	2	1	2	-	6
6	Булдозер	ком.	-	1	1	-	-	-	-	1	-	-	-	1	-	-	2	3	-	-	2	-	4
7	Камион	ком.	3	2	1	-	-	-	2	6	3	-	-	3	-	-	-	6	-	-	5	4	10
8	Камион цистерна	ком.	-	1	-	-	-	-	-	-	-	-	-	-	-	-	-	-	-	-	-	-	4
9	Ваљак	ком.	1	-	-	-	-	-	-	-	-	-	-	-	-	-	-	-	-	-	-	-	3
10	Трактор и приколица	ком.	20	20	24	10	12	15	30	140	40	26	12	25	10	16	12	29	30	37	30	30	50
11	Тракторска цистерна	ком.	4	17	2	1	1	2	4	8	2	2	2	1	3	4	2	6	5	6	4	4	10
12	Тракторска пумпа	ком.	-	-	-	-	-	-	-	-	-	-	-	-	-	-	-	-	-	-	-	-	1
13	Теретно витло (чекрт)	ком.	2	3	2	2	2	1	3	4	-	-	2	2	1	4	3	6	4	6	4	6	10

14	Травокосачица	ком.	25	30	30	15	15	20	35	50	15	12	16	20	15	30	25	45	50	45	40	50	50
15	Дизалица	ком.	-	-	-	-	-	-	-	-	-	-	-	-	-	-	-	4	-	-	-	-	-
16	Утоваривач	ком.	2	1	-	-	-	2	2	4	1	-	-	2	-	2	2	8	-	4	4	2	10
17	Утоварна лопата	ком.	1	-	-	-	-	1	-	-	-	-	-	1	-	1	1	3	-	1	3	-	8
18	Аутодизалица	ком.	-	-	-	-	-	-	-	-	-	-	-	-	-	-	-	4	-	-	-	-	4
19	Пумпа дизел	ком.	-	-	-	-	-	-	-	-	-	-	-	-	-	-	-	-	-	-	-	-	-
20	Пумпа електро	ком.	-	-	-	-	-	-	-	-	-	-	-	-	-	-	-	-	-	-	-	-	-
21	Пумпе бензин	ком.	-	-	-	-	-	-	-	-	-	-	-	-	-	-	-	-	-	-	-	4	8
22	Агрегат	ком.	2	-	-	-	-	-	-	-	-	-	-	-	-	-	-	1	-	4	-	-	-
23	Агрегат-дизел	ком.	-	-	-	-	-	-	-	-	-	-	-	-	-	-	-	1	-	-	-	-	-
24	Компресор	ком.	-	-	-	-	-	-	-	-	-	-	-	-	-	-	-	-	-	4	-	-	-
25	Ровокопач	ком.	-	-	-	-	-	-	-	-	-	-	-	-	-	-	-	3	-	1	3	-	-
26	Цистерна	ком.	10	3	5	7	18	10	25	9	4	4	14	12	-	-	-	9	10	7	3	4	5
27	Цистерна са пумпом	ком.	-	-	-	-	-	-	-	-	-	-	-	-	1	-	-	-	-	-	-	-	-
28	Цистерна са пумпом и са топом	ком.	-	-	-	-	-	-	-	-	-	-	-	-	1	-	-	-	-	-	-	-	-
29	Појас за спасавање	ком.	-	-	-	-	-	-	-	-	-	-	-	-	-	3	-	-	-	-	-	-	-
30	Заштитни шлем	ком.	-	-	-	-	-	-	-	-	-	-	-	-	-	3	-	-	-	-	-	10	-
31	Заштитне рукавице	ком.	-	-	-	-	-	-	-	-	-	-	-	-	-	-	-	-	-	20	-	-	-
32	Радно одело	ком.	-	-	-	10	-	-	-	-	-	-	-	-	-	14	-	-	-	-	-	-	-
33	Гумене чизме-дубоке	ком.	-	-	-	-	-	-	-	-	-	-	-	-	-	-	-	-	-	-	-	-	-
34	Моторна тестера	ком.	20	25	20	15	15	20	30	50	15	10	15	20	20	30	35	50	40	50	45	50	60
35	Лопата	ком.	-	-	-	-	-	-	-	-	-	-	-	-	-	1	-	-	-	-	-	-	-

36	Будаци, пијуци	ком.	-	-	-	-	-	-	-	-	-	-	-	-	-	1	-	-	-	-	-	-	-
37	Секире	ком.	-	-	-	-	-	-	-	-	-	-	-	-	-	1	-	-	-	-	-	-	-
38	Кожне рукавице	ком.	8	-	-	-	-	-	-	-	-	-	-	-	-	-	-	-	-	-	-	-	-
39	Гумене рукавице	ком.	6	-	-	-	-	-	-	-	-	-	-	-	-	-	-	-	-	-	-	-	-
40	Носила	ком.	7	-	-	-	-	-	-	-	-	-	-	-	-	-	-	-	-	-	-	-	-
41	Пластични шлемови	ком.	9	-	-	-	-	-	-	-	-	-	-	-	-	-	-	-	-	17	-	-	-
42	Лимени шлемови	ком.	12	-	-	-	-	-	-	-	-	-	-	-	-	-	-	-	-	-	-	-	-
43	Гасне лампе	ком.	5	-	-	-	-	-	-	-	-	-	-	-	-	-	-	-	-	-	-	-	-
44	Шаторска крила	ком.	5	-	-	-	-	-	-	-	-	-	-	-	-	-	-	-	-	-	-	-	-
45	Плава одела	ком.	23	-	-	-	-	-	-	-	-	-	-	-	-	-	-	-	-	-	-	-	-
46	Азбестна одела	ком.	4	-	-	-	-	-	-	-	-	-	-	-	-	-	-	-	-	1	-	-	-
47	Гасне маске	ком.	63	-	-	-	-	-	-	-	-	-	-	-	-	-	-	-	-	-	-	-	-
48	Торбе прве помоћи	ком.	2	-	-	-	-	-	-	-	-	-	-	-	-	-	-	-	-	-	-	-	-
49	Канистри за воду	ком.	2	-	-	-	-	-	-	-	-	-	-	-	-	-	-	-	-	-	-	-	-
50	Ватрогасни заштитни шлемови	ком.	-	-	-	-	-	-	-	-	-	-	-	-	-	-	-	-	-	6	-	-	-
51	Ватрогасни апарати	ком.	-	-	-	2	-	-	-	-	-	-	-	-	-	-	-	-	-	2	-	-	-
52	Радни комбинезон	ком.	-	-	-	-	-	-	-	-	-	-	-	-	-	-	-	-	-	2	-	-	-
53	Заштитно ПВЦ одело	ком.	-	-	-	-	-	-	-	-	-	-	-	-	-	-	-	-	-	1	-	-	-
54	Заштитне фолије	ком.	-	-	-	-	-	-	-	-	-	-	-	-	-	-	-	-	-	30	-	-	-

55	Мегафон	ком.	-	-	-	-	-	-	-	-	-	-	-	-	-	-	-	-	-	1	-	-	-
56	Санитетска носила	ком.	-	-	-	-	-	-	-	-	-	-	-	-	-	-	-	-	-	3	-	-	-
57	Заштитене маске	ком.	-	-	-	-	-	-	-	-	-	-	-	-	-	-	-	-	-	26	-	-	-
58	Лични дозиметар	ком.	-	-	-	-	-	-	-	-	-	-	-	-	-	-	-	-	-	27	-	-	-
59	Болничке торбе	ком.	-	-	-	-	-	-	-	-	-	-	-	-	-	-	-	-	-	3	-	-	-
60	Комплети цивилне заштите	ком.	-	-	-	-	-	-	-	-	-	-	-	-	-	-	-	-	-	40	-	-	-
61	Фењери	ком.	-	-	-	2	-	-	-	-	-	-	-	-	-	-	-	-	-	-	-	-	-
62	Пољски кревет	ком.	-	-	-	1	-	-	-	-	-	-	-	-	-	-	-	-	-	-	-	-	-
63	Пожарне метле	ком.	-	-	-	2	-	-	-	-	-	-	-	-	-	-	-	-	-	-	-	-	-
64	Ранци	ком.	-	-	-	6	-	-	-	-	-	-	-	-	-	-	-	-	-	-	-	-	-
65	Сирена	ком.	-	-	-	1	-	1	-	1	-	-	-	-	-	-	-	-	-	-	-	-	-
66	Лични комплет за заштиту са маском	ком.	-	-	-	16	-	-	-	-	-	-	-	-	-	-	-	-	-	-	-	-	-
67	Радио станица	ком.	-	-	-	1	-	-	-	-	-	-	-	-	-	-	-	-	-	-	-	-	-
68	Шињели	ком.	-	-	-	10	-	-	-	-	-	-	-	-	-	-	-	-	-	-	-	-	-

Напомена: Напред наведена расположива механизација и алат налазе се у власништву приватних лица. Месне заједнице немају опрему у сопственом власништву.

6. ПОДАЦИ О ОДГОВОРНИМ ЛИЦИМА, ОРГАНИМА, ПРЕДУЗЕЋИМА И ДРУГИМ ПРАВНИМ ЛИЦИМА НАДЛЕЖНИМ ИЛИ УКЉУЧЕНИМ У ОДБРАНУ ОД ПОПЛАВА

6.1. Штаб за ванредне ситуације за Општину Кучево

	ФУНКЦИЈА И РАДНО МЕСТО	ИМЕ И ПРЕЗИМЕ	e-mail	ТЕЛЕФОН НА ПОСЛУ	ТЕЛЕФОН МОБИЛНИ	ТЕЛЕФОН У СТАНУ	АДРЕСА СТАНА
		2	4	5	6	7	8
1.	Командант ОШ Председник општине	ИВАН РАЛИЧИЋ	sokucevo@yahoo.com kucevo@kucevo.rs	852-178 850-514	065/208-2012		Кучево,
2.	Заменик Команданта Члан општинског већа	БОЈАН ТАДИЋ	bojanlovac14@gmail.com	852-141	063/741-93-55		Кучево, Раброво
3.	Начелник ОШ Инспектор за ЦЗ	ГОРДАНА СТЕПАНОВИЋ	gordanasup@kucevo.rs	852-165	062б 9627898 066б 8892848		Кучево,
4.	Командир полицијске станице Члан ОШ	НЕНАД ТРАЈКОВИЋ	komandir.kucevo@mup.gov.rs	852-506 Локал	0648926485		Кучево,
5.	Директор Дома здравља Члан ОШ	ЕМИНА ПЕРИЋ ИВИЋ	direktordzkucevo@gmail.com	852-108 852-300	064/8693191		Кучево,

6.	Директор ЈКП Члан ОШ	СЛАВИША МАРИЈОКОВИЋ	jkpkucevo@gmail.com	852-139 852-138	063 229636 0648979117		Кучево,
7.	Секретар ЦК Члан ОШ	МИРОСЛАВ ТАСИЋ		852-279	063 539 422		Кучево,
8.	Командир ватрогасне јед. Члан ОШ	МАЛЕШЕВИЋ НЕНАД	vcjkucevo@gmail.com	852-110	063 1174102		Кучево Церемошња
9.	Референт ЦМО Кучево Члан ОШ	ДРАГАН ЈОВИЋ	/	852-540	064 2513788		Кучево,
10.	Директор Центра за соц.рад. Члан ОШ	ВЕРОЉУБ ПЕТРОВИЋ	centarkucevo@gmail.com	852-369 850-853	069/658560		Кучево, Дубока
11.	Директор ЕД Електроморава Пословнице Кучево Члан ОШ	СЛАВИША ТРИФУНОВИЋ	trifke975@gmail.com	852-590 850-539	064 8306030		Кучево, Волуја
12.	Директор ЈП„Србијашуме“ ШГ „Северни Кучај Кучево Члан штаба	ИГОР СЕКУЛИЋ	sgkucevo@gmail.com	852-171 851-978	062 741986		Београд
13.	Представник вет.службе Члан ОШ	ЖЕЉКО ЈОВАНОВИЋ	laton73@gmail.com	850-453	064 15471845		Кучево, Каона
14.	Надлежно лице за израду план. Члан ОШ	ДЕЈАН МАРАНОВИЋ	lerkucevo@yahoo.com	852-141	064 8979107		Кучево, (доњи крај)
15	Секретар МЗ Кучево Члан ОШ	НЕНАД ЉУБИЋ		852- 341	063 278206		Кучево, (доњи крај)
16	Представник ВКОВ Пожаревац	Капетан АЛЕКСАНДАР ЖИВАНОВИЋ		222-666 ЛОК 4913	060/50111385		Пожаревац

6.2. Месне канцеларије и месне заједнице

Редни број	Месне канцеларије	Име и презиме	Број телефона
1	МК ТУРИЈА	Радиша Милић	012/884-058
		Звезда Рејкић	
2	МК ВОЛУЈА	Славомир Чикаревић	012/880-102
		Драгица Петковић	
3	МК КУЧЕВО	Александар Павловић	012/852-141
		Бојана Лазић	
4	МК НЕРЕСНИЦА	Јелена Дурузић	012/889-141
5	МК РАБРОВО	Јасна Радовановић	012/885-141
		Лела Перић	

6.3. Списак снага и субјеката на територији општине кучево за заштиту и спасавање

6.4. Стручно-оперативни тим за клизишта, поплаве, земљотресе и пожаре

РЕД БР.	ФУНКЦИЈА И РАДНО МЕСТО	ИМЕ И ПРЕЗИМЕ	ВЕБ САЈТ	e-mail	ТЕЛЕФОН НА ПОСЛУ	ТЕЛЕФОН МОБИЛНИ	ТЕЛЕФОН У СТАНУ	АДРЕСА
		2	3	4	5	6	7	8
1.	Руководилац тима Технички директор ЈКП „Кучево“	Славша Маријок овић		jkpkucevo@gmail.com	852-321	063/7760378		Нересница Кисела вода
2.	Члан Радник урбанистичке службечке службе	Дејан Марановић		lerkucevo@yahoo.com	852-103 852-141	064/269-30-39		Кучево
3.	Члан Начелник инспекцијске службе	Сузана Ђорђевић		gradjevinskiinspektor@kucevo.rs	852-508	064/8979104		Кучево
4.	Члан Радник канцеларије	Марко Петковић		lerkucevo@yahoo.com		069 5511808		Кучево
5.	Члан Инспектор	Синиша Привуловић		lerkucevo@yahoo.com		063/324-158		Кучево

Хитне службе

1. ПОЛИЦИЈСКА УПРАВА ПОЖАРЕВАЦ; ПОЛИЦИЈСКА СТАНИЦА КУЧЕВО				
Адреса: Кучево, Жике Поповића 64.	**Вебсајт:**	**Телефон:** 012 852-504	**Факс:** 012 852-343	**е-маил:** oupkucevo @ mup.gov.rs

Одговорно лице и лице за контакт :

Функција / радно место	Име	Презиме	тел. посао	тел. мобилни	Факс	е-маил	Телефон устану	Адреса стана
Начелник ПС Командир ПС	Миодраг Ненад	Марковић Трајковић	012/852506 012/852504	0648926589 0648926485	852 343	komandir.kucevo @mup.gov.rs		Петровац на Млави Кучево

2. МУП РС ; ОДЕЉЕЊЕ ЗА ВАНРЕДНЕ СИТУАЦИЈЕ ПОЖАРЕВАЦ , ВАТРОГАСНО-СПАСИЛАЧКА ЈЕДИНИЦА КУЧЕВО				
Адреса: Кучево, Боже Димтријевића бр. 38	**Вебсајт:**	**Телефон:** 012 852-110	**Факс:** 012 852-110	**е-маил:** vsjkucevo@gmail.com

Одговорно лице и лице за контакт :

Функција / радноместо	Име	Презиме	тел. посао	тел. мобилни	Факс	е-маил	Телефон у стану	Адреса стана
Руководилац ВСЈ Кучево	Ненад	Малешевић	012 852-110	063 117 4102	852/110	vsjkucevo@gmail.com		Кучево, Черемошња Черемо

3. ДОМ ЗДРАВЉА"Др Б. ВРЕБАЛОВ" КУЧЕВО				
Адреса: Кучево, Жике Поповића 48.	**Вебсајт:**	**Телефон:** 012 852-108	**Факс:** 852/300	**е-маил:** dzkucevo@gmail.com

Одговорно лице и лице за контакт:

Функција /и радн о	Име	Презиме	тел. посао	тел. мобилни	Факс	е-маил	Телефон у стану	Адреса стана
Директор	Емина	Перић Ивин	012 852-108 012 852-300	064/8693191		direktordzkucevo@gmail.com		Кучево
Главни мед техничар.	Драгана	Бошковић	012 852-300	06486933139		dglavnasestradzkucevo@gmail.co		

6.5. Организационе јединице великих техничких система и других јавних служби

1. ЈАВНО ПРЕДУЗЕЋЕ ЗА ГАЗДОВАЊЕ ШУМАМА"СРБИЈАШУМЕ"БЕОГРАД; ШУМСКО ГАЗДИНСТВО "СЕВЕРНИ КУЧАЈ" КУЧЕВО				
Адреса: Кучево, Трг Вељка Дугошевића 26.	**Вебсајт:**	**Телефон:** 012 852-171	**Факс:** 012 851-978	**е-маил:** cgkucevo@gmail.com

Одговорно лице и лице за контакт :

Функција / радно место	Име	Презиме	тел. посао	тел. мобилни	Факс	E-mail	Телефон у стану	Адреса стана
Директор	Игор	Секулић	012/852271	062741986	012 851-217			Београд
Геометар	Горан	Петковић	012 852-171	064/8155111	012 851-978			Кучево,

2. ПРИВРЕДНО ДРУШТВО ЗА ДИСТРИБУЦИЈУ ЕЛЕКТРИЧНЕ ЕНЕРГИЈЕ "ЦЕНТАР" Д.О.О. КРАГУЈЕВАЦ ЕД "ЕЛЕКТРОМОРАВА" ПОЖАРЕВАЦ ; ПОСЛОВНИЦА КУЧЕВО				
Адреса: Кучево, Светог Саве бр.265.	**Веб сајт:**	**Телефон:** 012 852-529	**Факс:** 012 852-590	**е-маил:**

Одговорно лице и лице за контакт:

Функција / радно место	Име	Презиме	тел. посао	тел. мобилни	Факс	е-маил	Телефон у стану	Адреса стана
Руководилац Пословнице	Славиша	Трифуновић	012/852529 012/850539	064/8306030		trifke975@gmail.com		Волуја

4. АРИВА ЛИТАС ДОО ПОЖАРЕВАЦ ; АУТОБУСКА СТАНИЦА КУЧЕВО				
Адреса:Кучево, Слободана Јовића 20.	**Веб сајт:** www.litas.rs	**Телефон:** 012 852-163	**Факс:** 012 852-143	**е-маил:**

Одговорно лице и лице за контакт:

Функција / радно место	Име	Презиме	тел. посао	тел. мобилни	Факс	е-маил	Телефон у стану	Адреса стана
Шеф АС	Бранислав	Тисмонаревић	012/852143 012/85216	062/8800612	012/852163			Кучево,

5. ПРЕДУЗЕЋЕ ЗА ПУТЕВЕ "ПОЖАРЕВАЦ" А.Д. ПУНКТ КУЧЕВО				
Адреса: Кучево, Боже Димтријевића 40.	**Веб сајт:**	**Телефон:** 012 852-274	**Факс:** 012 852-274	**е-маил:**

Одговорно лице и лице за контакт:

Функција / радно место	Име	Презиме	тел. посао	тел. мобилни	Факс	е-маил	телефон у стану	Адреса стана
Надзорник Пункта	Зоран	Путановђ	012/852274		012/852274			Кучево, Каона

ЈАВНО КОМУНАЛНО ПРЕДУЗЕЋЕ "КУЧЕВО" КУЧЕВО				
Адреса: Кучево, Трг Вељка Дугошевића 34	**Веб сајт:**	**Телефон:** 012/852137 012/852138	**Факс:** 012 852-138	**е-маил:** jkpkucevo@gmail. com

Одговорно лице и лице за контакт:

Функција / радно место	Име	Презиме	тел. посао	тел. мобилни	Факс	е-маил	телефон у стану	Адреса стана
Директор	Славиша	Маријоковић	012/852-321	063/7760378	012/852138			Кучево,
Технички руководилац	Славиша	Маријоковић			012/852138			Нересница Кисела вода
Радник	Горан	Степановић	012852139	063/7097315	012/852138			Кучево,

ЦЕНТАР ЗА СОЦИЈАЛНИ РАД КУЧЕВО				
Адреса: Светог Саве бр. 213	**Веб сајт:** www.csrkucevo.rs	**Телефон:** **012/852-369**	**Факс:**	**е-маил:** centarkucevo@gmail.com

Одговорно лице и лице за контакт:

Функција/ радно место	Име	Презиме	тел. посао	тел. мобилни	Факс	е-маил	тел у стану	Адреса стана
Директор	Верољуб	Петровић	012/852369 012/850853	069/658560		centarkucevo@gmail.com		Кучево,

6.6. Повереници и заменици повереника у насељеним местима – МЗ општине Кучево

Редни број	Месне заједнице	Постављење	Име и презиме	Број телефона
1	Кучево	Повереник	Мирко Петровић	063/8306846
2	Кучајна	Повереник	Живослав Живановић	063/8267394
3	Церовица	Повереник	Ненад Јовановић	063/1637567
4	Церемошња	Повереник	Новица Јоцић	062/8555818
5	Буковска	Повереник	Александра Пауновић	069/17-57-592
6	Каона	Повереник	Александар Павловић	0631083028
7	Турија	Повереник	Горан Павловић	0613082230
8	Ракова Бара	Повереник	Драгана Мишковић-Савић	0642799398
9	Сена	Повереник	Момчило Митровић	060/0203400
10	Мишљеновац	Повереник	Никола Рајковић	0648563137
11	Љешница	Повереник	Александар Петровић	060/4131316
12	Мустапић	Повереник	Бобан Радуловић	0638359313
13	Раброво и Мала Бресница	Повереник	Војкан Матић	063/1111125
14	Велика Бресница	Повереник	Срећко Јанковић	061/2682051
15	Српце	Повереник	Владимир Влку	0621007612
16	Вуковић	Повереник	Миодраг Петровић	0638320642
17	Зеленик	Повереник	Драшко Петровић	069/782051
18	Шевица	Повереник	Драган Журжевић	0600856032
19	Нересница	Повереник	Драган Бабић	060/1577438
20	Волуја	Повереник	Дејан Ришкић	062/1966372
21	Дубока	Повереник	Љубомир Рајић	063/364830
22	Раденка	Повереник	Бојан Ђаркић	064/9363471

6.7. Преглед субјекта који учествују у збрињавању

Ред. број	ОПШТИНА	Назив субјекта	Задатак	Одговорно лице	Адреса и телефон одговорнog лица	Примедба
1	2	3	4	5	6	7
	КУЧЕВО					
		Дом здравља	медицинско збрињавање	Емина Перић Ивин	Кучево	
		Црвени крст	расподела помоћи	Мирослав Тасић	Кучево,	
		Центар за социјални рад са дом.одељењем	психосоцијална подршка	Верољуб Петровић		
		Основна школа "У. Бранковић"	смештај	Раденко Јовичић	064/7022370	кухиња 500 обр.
		Средња економска школа	рез.смештај	Јелена Стојановић	Кучево,	-

6.8. Преглед објеката за смештај угроженог становништва на територији општине Кучево

Ред. број	ОПШТИНА	Назив објекта, адреса	Смештајни капацитет	Облик својине	Одговорно лице, телефон
1	2	3	4	5	6
	КУЧЕВО	Спортска хала при ОШ Вука Караџића бб	1500 м2 600 л	друштвена	Раденко Јовичић 064/7022370
		Хала за физичко средње школе Жике Поповића 68	319 м2 120л	друштвена	Јелена Стојановић 063 890900

7. ЕВИДЕНТИРАЊЕ ПОПЛАВНИХ ДОГАЂАЈА



У датом графичком прилогу, дат је обухват поплавног таласа на територији општине Кучево у 2014. години, који је урађен од стране представника Географског института РС, на основу мапирања поплављених тачака (објеката).

Поплавни талас нанео је велике штете на јавним, инфраструктурним и комуналним обектима, као и на пољопривредном земљишту, стамбеним, помоћним и другим објектима становништва.

Други полавни талас на територије општине Кучево био је 2015. Године у Кучеву, насеље Пек 1, потез звани Тријангла, Шевица, Ракова Бара и Турија.

Графика преузета од Српске академије за попалавни догађај мај 2014.године.

Трећи поплавни тала мањег обима на територији општине Кучево био јеу мају 2019. године у насељу Нересница.

8. ГОДИШЊИ ПРОГРАМ РАДОВА

Превентивне мере заштите од поплава на територији општине Кучево како је планом предвиђено за 2022. годину финансираће се средствима од стране општине Кучево у укупном износу од 4.500.000 динара:

Планирана је израда Пројектно-техничке документације за кучевске потоке: Бањски, Војиловачки, Железнички и Посушки у износу од 793.620,00 динара.

Износ од 1.500.000 динара за противградну заштиту, односно за накнаду за стрелце.

Износ од 550.000 динара предвиђено је за компјутерске услуге, односно софтверску апликацију ДРИС – Систем за интегрисано управљање ванредним ситуацијама (СИУВС).

Износ од 50.000 динара предвиђен је за материјал за саобраћај (гориво).
Износ од 50.000 динара предвиђен је за материјал за посебне намене.
Износ од 1.550.000 дин предвиђен је за радове на водотоцима односно интервенисање у случају потреба.

Уређење тзв Железничког потока подразумева радове на истом од тачке 44°28'26.5"N 21°40'40.4"E до 44°28'24.5"N 21°40'24.8"E. Наведена траса дата је у графичком прилогу.

- Због штета на објектима и пољопривредном земљишту насталих услед бујичних поплава током маја 2019. године у насељеном месту Нересница, насталих због неодговарајућих пропуста на мостовима и каналима, планирани су радови на санацији истих. У том смислу, као прва фаза планирано је ангажовање Удружења бујичара Србије и Водопривредног предузећа Пожаревац у циљу израде Елабората, односно пројектно-техничке докуметације за чишћење три канала левобалног слива реке Пек. Предметна пројектно-техничка документација дефинисаће габарите пропуста и мостова, трасу за сва три канала и комплетан предмер и предрачун радова.

- У току 2022. године наставља се решавање имовинско-правних односа који се односе на власништво над парцелама на којима се налази акумулација језера на Кучајнској реци. У току су преговори са власницима тих парцела у циљу решавања имовинско-правних односа, чиме би се стекли услови за израду елаборате, односно израду пројектно-техничке документације за извођење радова на чишћењу и одмуљивању акумулационог језера – Кучајнског језера, на бујичној реци Кучајнска река.
- радове на реконструкцији и санацији Кучајнске реке, враћање у првобитно стање попречних и подужних профила, одосно одмуљивање светлих отвора и надвишење левообалног насипа Кучајнске реке, од стационаже на потезу Млаке па узводно 1 км ка Кучајни.

Изградња левообалног насипа од улива Кучајнске реке у дужини од 1.2 km, ради спречавања поплавног таласа у потесу изворишта Млака и насеља Пек 1, односно Л1 и Л2 касету.

Предвиђена израда иновиране пројектно-техничке документације „Трајна заштита општине Кучево од великих вода.“

Одмуљивање и враћање на пројектоване коте Пека у регулисаном делу, као и чишћење постојећих преграда у циљу слабљења ударних таласа и успора Пека узводно од насеља Пек1, како би се спречило плављење истог и преливање преко насипа, док не пропусти низводни регулисани део велике воде. (Намера је да овим радовима Млака послужи као вишенаменска акумулација и да се ту задрже велике воде, док сву воду контролисано пусти регулисани део).

Одмуљивање Кучајнског језера (велика преграда на Кучајнској реци чија је основна функција задржавање бујичних вода).

Одмуљивање и чишћење Туријанског потока (засеок Дагоње).

На реци Пек у насељу Нересница од моста низводно поред фабрике воде и трафо станице радиће се продубљивање и враћање корита реке Пеке у позицију катастра из 1936.године, са заштитним бранама у дужини од 1.500м.

Према грађевинским подручјима за месне заједнице и према потребама које се буде указале у наредном периоду, дејствоваће се људством и техником по потреби, на водама другог реда.

9. ФИНАНСИЈСКИ ПЛАН

Као што је већ наведено у тачки 8. Годишњи програм радова, превентивне мере заштите од поплава на територији општине Кучево како је планом предвиђено за 2022. годину финансираће се средствима од стране општине Кучево у укупном износу од 4.500.000 динара:

1. Износ од 793.620,00 динара предвиђен је за израду пројектно-техничке документације за кучевске потоке: Бањски, Војиловачки, Железнички и Посушки.

2. Износ од 1.500.000 динара за противградну заштиту.

3. Износ од 550.000 динара предвиђено је за компјутерске услуге, односно софтверску апликацију ДРИС – Систем за интегрисано управљање ванредним ситуацијама (СИУВС).

4. Износ од 50.000 динара предвиђен је за материјал за саобраћај (гориво).

5. Износ од 50.000 динара предвиђен је за материјал за посебне намене.

6. Износ од 1.550.000 дин предвиђен је за радове на водотоцима односно интервенисање у случају потреба.

10. ГРАФИЧКИ ПРИЛОЗИ



Железнички поток - Кучево



Посушки поток - Кучево

38

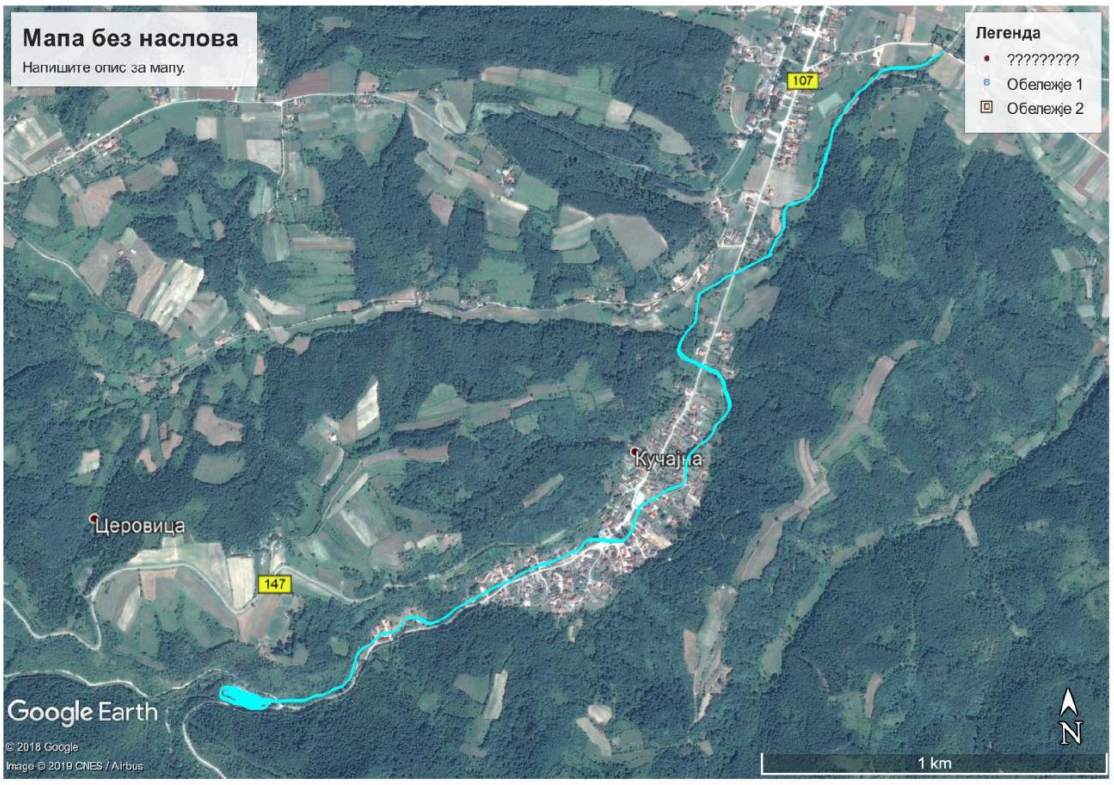

Одмуљивање Кучајнског језере и чишћење Кучајнске реке

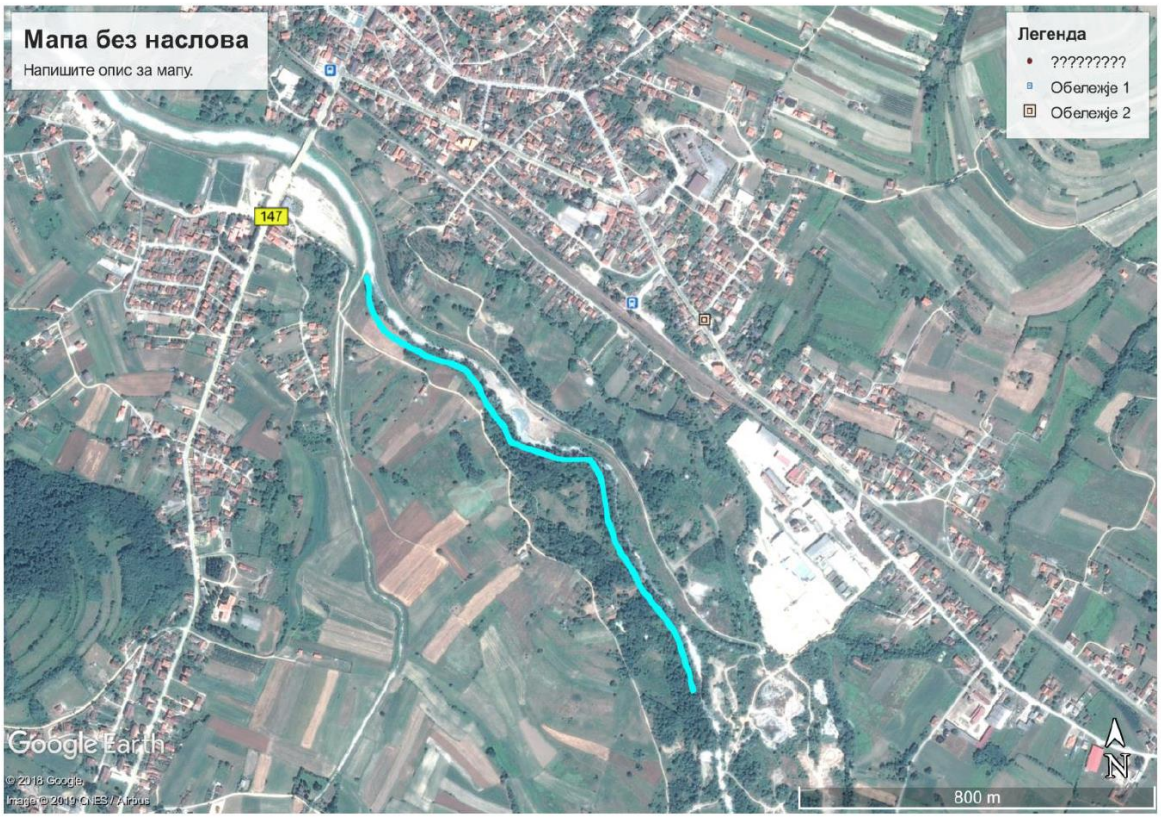

Изградња левообалног насипа од улива Кучајнске реке у дужини од 1.2 km

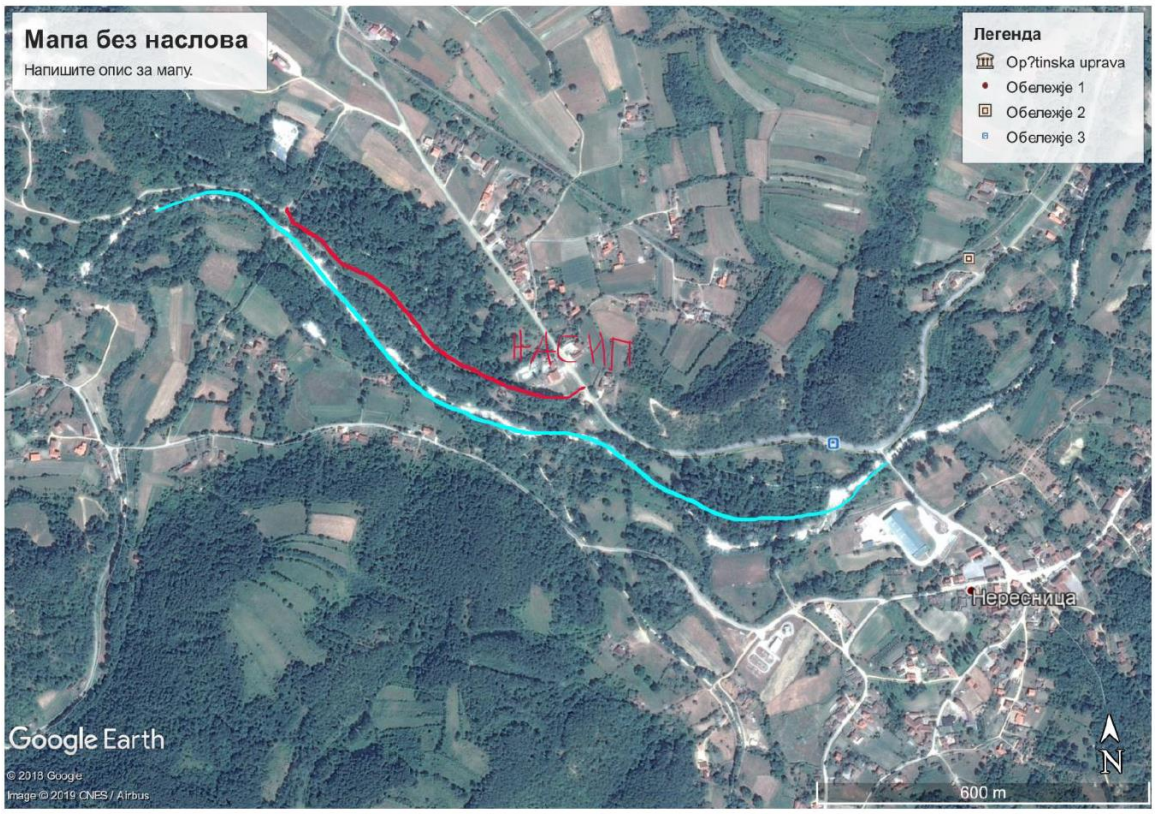

Одмуљивање и враћање на пројектоване коте Пека у регулисаном делу

40

[29] СКУПШТИНА ОПШТИНЕ КУЧЕВО

На основу члана 40. Статута општине Кучево („Службени гласник општине Кучево“, бр. 1/19),

Скупштина општине Кучево је на седници одржаној дана 27.05.2022. године, донела следећи:

З А К Љ У Ч А К

Члан 1.

УСВАЈА СЕ Извештај о раду Општинске управе општине Кучево за 2021. годину.

Члан 2.

Закључак доставити: Општинској управи општине Кучево и архиви СО Кучево.

Члан 3.

Закључак објавити у „Службеном гласнику општине Кучево“.

Број: I-06-1-91/2022
У Кучеву 27.05.2022.

СКУПШТИНА ОПШТИНЕ КУЧЕВО

СЕКРЕТАР СКУПШТИНЕ
Драган Милорадовић, с.р.

ПРЕДСЕДНИК СО КУЧЕВО
Бранко М. Кецман, с.р.

На основу члана 57. Закона о локалној самоуправи („Сл. гласник РС“ бр. 129/07, 83/14 - др. закон и 101/16 - др. закон и 47/2018), чл. 72 - 79 Статута општине Кучево („Службени гласник општине Кучево“, бр. 1/19) и чл. 21. тачка 7 Одлуке о организацији Општинске управе општине Кучево („Службени гласник општине Кучево“, бр. 13/17, 7/18, 10/18, 7б/19, 8/21 и 22/21)

Начелник Општинске управе општине Кучево подноси Општинском већу и Скупштини општине Кучево

И З В Е Ш Т А Ј
О РАДУ ОПШТИНСКЕ УПРАВЕ ОПШТИНЕ КУЧЕВО
ЗА 2021. ГОДИНУ

Општинска управа образована је као јединствен орган – од укупно четири органа јединице локалне самоуправе која обавља послове из делокруга својих надлежности утврђених Законом о локалној самоуправи и Статутом општине Кучево као њеним највишим правним актом.

Општинска управа, у складу са поменутим законом обавља следеће послове:

1) припрема нацрте прописа и других аката које доноси скупштина општине, председник општине и општинско веће;

2) извршава одлуке и друге акте скупштине општине, председника општине и општинског већа;

3) решава у управном поступку у првом степену о правима и дужностима грађана, предузећа, установа и других организација у управним стварима из надлежности општине;

4) обавља послове управног надзора над извршавањем прописа и других општих аката скупштине општине;

5) извршава законе и друге прописе чије је извршавање поверено општини;

6) обавља стручне и административно-техничке послове за потребе рада скупштине општине, председника општине и општинског већа.

У складу са Одлуком о измени и допуни одлуке о организацији Општинске управе општине Кучево усвојеној у 2021. години, образоване су унутрашње организационе јединице и то:

1) Одељење за друштвене делатности (у оквиру којег је образован Одсек за управљање људским ресурсима и послове радних односа и Одсек за послове месних канцеларија и матичара)

2) Одељење за општу управу

3) Одељење за имовинско-правне послове, урбанизам и привреду (у оквиру којег је образован Одсек за пољопривреду)

4) Одељење за буџет и финансије (у оквиру којег је образован Одсек за рачуноводство и Одсек за локалну пореску администрацију (у даљем тексту: Одсек за ЛПА))

5) Одељење за инспекцијске послове

6) Одељење за локални економски развој (у даљем тексту: Одељење за ЛЕР).

Одељењима у Општинској управи руководе и организују рад истих, руководиоци одељења, које из реда запослених распоређује начелник Општинске управе.

Од Владе РС, а на предлог Министарства грађевинарства, саобраћаја и инфраструктуре, добијена је сагласност за наставак ангажовања 14 лица по уговору о привременим и повременим пословима, а за рад на озакоњењу незаконито изграђених објеката на територији општине Кучево.

У прилогу овог, уводног излагања о Општинској управи општине Кучево, дати су извештаји о раду свих одељења за 2021. годину. Из истих се детаљније сагледава рад Општинске управе током 2021.године.

На дан 31.12.2021. одине у Општинској управи општине Кучево било је запослено:

- Изабрана лица - 5 (председник општине, заменик председника општине, председник Скупштине, 2 члана Општинског већа на сталном раду)
- Постављена лица - 2 (помоћник председника општине и општински правобранилац)
- Службеници на положају – 2 (начелник и зам. начелника Општинске управе)
- Службеници на извршилачким радним местима - 54,5
- Намештеници - 8

За 2022. годину Општинска управа не може планирати детаљније свој рад, јер исти зависи делом од захтева грађана, а делом од ситуације на терену, евентуално доношења нових закона и подзаконских аката.

Финансијски део у вези утрошка новчаних средстава за рад Општинске управе у 2021. години, приказује се кроз Завршни рачун буџета општине Кучево за 2021. годину.

1) ОДЕЉЕЊЕ ЗА ДРУШТВЕНЕ ДЕЛАТНОСТИ

У оквиру Одељења за друштвене делатности обављају се следећи послови:

- Израда Нацрта нормативних аката
- Управљање људским ресурсима и пословима радних односа запослених
- Послови инвалидско-борачке заштите грађана и издавање паркинг карата за инвалиде
- Послови друштвене бриге о деци и рад са интерресорном комисијом
- Послови повереништва за избеглице и миграције
- Послови личног статуса грађана и образовања и приватног предузетништва
- Послови месних канцеларија

На обављању послова овог Одељења у 2021. години на дан 31.12.2021.године било је запослено 13 службеника.

Што се тиче **израде нормативних аката** у току 2021. године у оквиру овог Одељења израђени су следећи Нацрти:

- Правилник о изменама и допунама Правилника о систематизацији радних места у Општинској управи, посебним организационим јединицама и Општинском правобранилаштву општине Кучево, који је усвојен на седници Општинског већа општине Кучево, након чега је израђен пречишћен текст Правилника;

- након пречишћеног текста Правилника о систематизацији радних места у Општинској управи, посебним организационим јединицама и Општинском правобранилаштву општине Кучево израђене су још три измене и допуне истог;

У области Управљања људским ресурсима и пословима радних односа запослених, службеници Општинске управе похађали су online обуке и семинаре организоване од стране Националне академије за јавну управу.

Везано за послове из ове области донета су следећа акта:

Број решења (и уговора) о заснивању радног односа	9
Број решења о престанку радног односа	2
Број решења о распоређ.на рад. места	26
Број решења о утврђивању коефицијента	26
Број решења о оцењивању службеника	43
Број решења о јубиларној награди	7
Број решења о плаћеном и неплаћеном одс.	17
Број решења о породиљском одсуству	2
Број решења о солидарној помоћи	16
Број решења о годишњем одмору	81
Број уверења из службене евиденције	16
Број налога о прековременом раду	84
Број решења о исплати прековременог рада	84
Број закључених уговора са трећим лицима (са анексима)	85
Број промена систематизације	4
Број решења о мировању радног односа	1

У оквиру овог радног места израђују се и Уговори о привременим и повременим пословима са лицима ангажованим на пословима озакоњења, затим решења о коефицијентима и накнадама изабраних и постављених лица које доноси Комисија за статутарна и кадровска питања и др.

Редовно се достављају извештаји Министарству финансија, Управи за трезор везани за кадровске податке, а Одељењу за буџет и финансије се доставља евиденција присутности запослених, квартално су достављани извештаји Агенцији за борбу против корупције

У области борачко-инвалидске заштите и издавања паркинг карти за инвалиде у извештајном периоду било је 25 предмета за решавање по захтеву странака и то: 10 захтева за издавање инвалидске паркинг карте за инвалиде, 2 захтева за повлашћену вожњу војног инвалида, 7 захтева о признавању статуса борца, 1 захтев за повећање процента војног инвалидитета, 1 захтев за признавање својства ратног војног инвалида и права на личну инвалиднину, 4 захтева о престанку права на личну или породичну инвалиднину.

12 Захтева за издавање уверења по захтеву Центра за социјални рад Кучево о висини месечних примања личне инвалиднине, а ради регулисања плаћања трошкова смештаја кориснице у установу социјалне заштите.

У извештајном периоду било је 7 захтева за издавање уверења по захтеву странке.

1 предмет остао је нерешен у 2021. години из разлога што је у питању захтев странке за повећање процента војног инвалидитета који је поднет 27.12.2021.год., а који се са свом медицинском документацијом шаље посебној лекарској комисији у Београд, па по добијању њиховог налаза и мишљења наша служба израђује позитивно или негативно решење.

Месечно су усаглашавани спискови за исплату признатих права са министарством; обавештавана Поштанска штедионица Београд налогом о исплати заосталих примања, обуставу примања због смрти корисника појединих права и др., вршен је повраћај неосновано уплаћених износа на име инвалиднине и о томе обавештава и министарство. За све кориснике из борачко инвалидске заштите ажуриране потврде о животу које се раде 2 пута годишње; за докторе мртвозорнике, обзиром да се исплата накнаде за стручно утврђивање смрти за лица која су преминула

ван здравствених установа обезбеђује у буџету општине Кучево, вршила контролу достављених спецификација, потврда о смрти и потврда ПС. Обрачунавани су износи за исплату истих и писменим путем заједно са обрачунатим накнадама за исплату обавештавана је служба Дома здравља која је у обавези да поднесе захтев за требовање средстава за наведену исплату.

Служба је за све кориснике из борачко-инвалидске заштите прикупљала доказе ради утврђивања чињеничног стања у складу за законом прописаним условима за остваривање права. Донета су решења у законом прописаном року и извршен је тачан унос података за све кориснике права из области борачко инвалидске заштите који су у исплати, а живе на територији општине Кучево, у Јединствену евиденцију података (база „Борци Србија“), евиденција је одржавана у апсолутно ажурном стању након чега је извршен пренос података у Јединствену евиденцију података (база „Борци Србија“) која је и уведена са циљем формирања базе података о свим корисницима као и успостављања новог исплатног система из области борачко инвалидске заштите преко информационог система Министарства.

Служба је све кориснике из борачко инвалидске заштите обавестила о праву на бесплатну и повлашћену вожњу у унутрашњем саобраћају када их надлежни орган упути у друго место на преглед или коришћења бањског или климатског лечења. Од Министарства је требован одређени број уложака за повлашћену вожњу. О издатим улошцима за повлашћену вожњу води се евиденција.

На захтев Министарства достављала разне спискове за кориснике из борачко инвалидске заштите и др.

У области повереништва за избеглице и миграције у 2021. години у извештајном периоду, Повереништво за избеглице и миграције донело је два уверења по захтеву странке. На захтев странке достављани су разни спискови, табеле и друге податке из области Повереништва за избеглице којима располажемо.

У извештајном периоду Повереништво је у 2021.години завршило 2 пројекта који су започети у 2018.год. и 2019.год. и то:

I ЈП за куповину сеоске куће са окућницом и доделу грађевинског материјала за поправку или адаптацију предметне сеоске куће за Шашо Марију из Кучева.

Реализација Пројекта куповина сеоске куће са окућницом и додела грађевинског материјала за поправку или адаптацију исте је у 2021. години завршена у потпуности.

Комплетна документација везана за овај пројекат послата је Комесаријату на правдање и дана 25.10.2021. године добили смо потврду о наменском утрошку средстава, као и да смо извршили повраћај неутрошених средстава Комесаријата, чиме смо оправдали добијена средства.

Општина је обавезна да током реализације активности везаних за куповину стамбене јединице сарађује са Комесаријатом, размењује релевантне информације, предузима све радње у циљу реализације ове активности као и да по реализацији откупа, достави Комесаријату све извештаје, одлуке и осталу прописану документацију о правдању добијених средстава.

II Пројекат изградње стамбене зграде са 6 стабених јединица за решавање стамбеног питања 6 породица избеглица, у 2021. години завршена је изградња зграде и дворишта око исте, а дана 29. јуна 2021. године, уз присуство представника Комесаријата за избеглице, представника Јединице за управљање пројектима у јавном сектору и представника општине Кучево свечано су уручени кључеви станова-социјално становање у заштићеним условима.

На пословима друштвене бриге о деци било је укупно 756 предмета за решавање и то:

129 предмета за дечији додатак (позитивно решено 96 захтева, негативно решена 29 захтева, док је нерешено4 из разлога непотпуне документације, захтеви предати после 25.12.);

У извештајном периоду уложене су две жалбе Министарству за бригу о породици и демографију-као другостепеном органу, на једну жалбу још увек нисмо добили одговор, а одговор на другу жалбу је потврђивање решења првостепеног органа.

- 75 предмета за родитељски додатак за прво, друго, треће и четврто дете које исплаћује Република (позитивно решено 74 захтева, док је негативно решен и нерешен 1 захтев);

- 43 предмета за накнаду зараде за време породиљског боловања (од којих је позитивно решено 40, негативно решен 1 захтев, а нерешених 2 јер није истекао рок од доношења привременог до доношења коначног решења);

У извештајном периоду уложена је жалба Министарству за бригу о породици и демографију-као другостепеном органу, још увек није добијен одговор.

- 77 предмета за родитељски додатак за прво, друго, треће и свако наредно које исплаћује општина Кучево (позитивно решено 77 захтева);

- 422 предмета за регресирање трошкова исхране у кухињама основних школа, трошкова боравка у ПУ „Лане“, трошкова домског смештаја, трошкова вантелесне оплодње, накнада путних трошкова деци која имају мишљење интерресорне комисије и која су на већој удаљености од 2 километра за које не постоји обезбеђен јавни превоз која се финансирају из буџета општине Кучево (позитивно су решена 405 захтева, негативно решено 17 захтева. Од позитивно решених 259 се односе на регресирање трошкова исхране у кухињама, 87 на регресирање трошкова боравка у предшколској установи, 27 на регресирање трошкова домског смештаја и 32 на регресирање трокова превоза. Негативно решени се односе на висину личног дохотка и било их је 17.

- 9 уверења по члану 29 Закона о општем управном поступку.

Интерресорна комисија је имала 1 предмет за решавање, који је у овој години и решен.

У извештајном периоду Служба је уносила у нову апликацију школске потврде корисницима дечјег додатка чија су деца школског узраста и од 01.01.2021. године редовно ажурира школске потврде у апликацији (на 3 месеца). Сва документација везана за предмете из дечје заштите прикупља се службеним путем.

Служба је вршила контролу и оверу месечних извештаја ПУ “Лане“ Кучево и то:

-о реализацији рада припремног предшколског програма

-извештаје о боравку деце без родитељског старања и исте слала одговарајућим министарствима

-вршила контролу извештаја о ослобађању плаћања боравка деце у ПУ “Лане“ и исте слала Одељењу за буџет и финансије ОУ Кучево-12 захтева.

Послови личних стања, образовања, енергетски заштићеног купца и приватног предузетништва.

Из области личних стања грађана у извештајном периоду је примљено 76 предмета, из претходног периода је пренето 0 предмета, укупно је решено 75 предмета, 1 предмет пренет у 2022. год.

Из области енергетски заштићеног купца није пренет ниједан предмет, примљен је и решен 71 предмет.

Из области образовања везано за похађање школе у оквиру овог реферата издају се уверења о месечном примању по члану домаћинства за упис ученика и студената у домове и остваривање права на стипендије и кредите и у 2021. години издато је 229 уверења. Такође, сачињени су спискови за полазак деце у припремно-предшколски програм и први разред који су послати школама и предшколској установи и лично свим родитељима обавештења (укупно 125). Што се стипендирања тиче по конкурсу који је расписан у јануару 2021. године сачињено је 30 уговора о додели стипендија.

Из области приватног предузетништва прослеђене су 44 пријаве АПР-у, и послато електронски 40 дневних спецификација и издато 14 уверења предузетницима о обављању самосталне делатности који су били регистровани у Општинској управи.

Послови месних канцеларија – у општини Кучево постоји 5 матичних подручја и то:

- Матично подручје Кучево које чине насељена места Кучево, Каона, Кучајна, Церовица, Церемошња, Буковска и Равниште;
- Матично подручје Нересница које чине насељена места Нересница, Поповац, Гложана и Шевица;
- Матично подручје Волуја које чине насељена места Волуја, Благојев Камен, Бродица, Дубока и Раденка;
- Матично подручје Раброво које чине насељена места Раброво, Велика Бресница, Мала Бресница, Мустапић, Мишљеновац, Љешница и Српце;
- Матично подручје Турија које чине насељена места Турија, Ракова Бара, Сена, Зеленик и Вуковић.

Током 2021. године обављани су следећи послови:

- Издато разних извода из матичних књига – 4196, од чега извода рођених 2010, извода венчаних 444, извода умрлих 862, на двојезичном обрасцу 880
- Уверења из књиге држављана – 1090
- Уверења за употребу у иностранству - 500
- Упис у матичне књиге – 482, од чега уписа рођених 82, венчаних98, умрлих 302
- Извршених овера разних аката, потписа и рукописа и др докумената – 430
- Састављено разних записника, осталих аката и извештаја.

Све месне канцеларије имају могућност издавања извода из других општина. Месне канцеларије обављају и административне послове за потребе месних заједница чије подручје покривају. У оквиру месних канцеларија ради и доставна служба за потребе органа општине, државних органа и јавних служби. Матична служба врши увид, прибавља и обрађује податке о чињеницама о којима се води службена евиденција. Матична служба поступа по замолницама, тј доставља податке другим органима, углавном истог дана или наредног. Кроз апликацију „е-Зуп“ врши се провера пребивалишта грађана чиме се чекање странака скраћује за најмање 2 дана, тј уписи се врше истог дана.

У оквиру овог одељења обављају се и послови бесплатне правне помоћи. Бесплатна правна помоћ подразумева одлучивање по захтевима (да ли корисник има право на основу одредби Закона о бесплатној правној помоћи), као и уколико се одреди служба ОУ за пружање правне помоћи (а не неки други пружалац у складу са Законом), помоћ би се такође пружала од стране истих лица. Како је Закон ступио на снагу у крајем 2019. године није било захтева, а иста пракса се наставила и у 2021.години.

2) ОДЕЉЕЊЕ ЗА ОПШТУ УПРАВУ

У оквиру одељења за општу управу обављају се следећи послови:

- Стручни и административно-технички послови за потребе Скупштине општине, председника општине и Општинско веће;
- Послови вођења бирачког списка;
- Стручни и административни послови за спровођење избора и одржавање референдума;
- Стручни послови који се односе на представке и предлоге грађана;
- Организација писарнице, архиве и доставне службе;
- Овере преписа, фотокопија, рукописа, потписа, овлашћења, уговора о купопродаји моторних возила
- Обрада и чување свих изворних аката насталих у раду органа општине;

- Уређење „Службеног гласника општине Кучево“, координација, припрема и ажурирање носача информација – званичне интернет презентације општине;
- Поступање по захтевима за слободан приступ информацијама од јавног значаја;
- Праћење рада и пружање помоћи месним заједницама;
- Одржавање и развој рачунарске и комуникационе мреже; администрирање базе података; одражавање и развој апликативног софтвера.
- Коришћење биротехничких и других средстава и опреме; обезбеђивање превоза моторним возилима и старање о њиховом одржавању;
- Послови противпожарне заштите, загревање и одржавање просторија;
- Угоститељски послови за потребе органа општине;
- Остали послови по налогу председника општине, председника СО и начелника ОУ.

У оквиру Одељења за општу управу у 2021. години систематизовано је 13 радних места и то: 5 извршилаца и 8 намештеника.

Стручни и административно-технички послови за потребе Скупштине општине, Председника општине и Општинско веће обухватају послове припрема и одржавања седница Скупштине општине, Општинског већа и њихових радних тела, послове у делокругу рада председника општине. У извештајном периоду Скупштина општине је одржала укупно 9 седница, од чега је 8 редовних (једна је била радно свечана) и једна седница је одржана по хитном поступку. Припреме предлога одлука, програма, елабората, извештаја, решења и слично рађени су од стране одељења ОУ као и директних и индиректних буџетских корисника и установа чији је оснивач општина Кучево.

Материјал се од стране Скупштинске службе доставља електронским путем и нарезивањем на диск, најкасније 5 дана пре заказане седнице, осим у случају седнице по хитном поступку, на којима се материјал доставља непосредно пре седнице у штампаном облику. Овим кораком на бржи, бољи и ефикаснији начин врши се достава материјала како одборницима, тако и органима општине, предузећима, установама те су и смањени трошкови штампања и умножавања материјала.

Седнице се одржавају најмање једном у три месеца и исте су у извештајном периоду биле јавне. Сви предлози аката који се достављају скупштинској служби морају се разматрати на седницама Општинског већа и на седницама радних тела Скупштине, којих укупно има 21 у складу са Пословником Скупштине општине Кучево.

На седницама Скупштине општине Кучево у 2021. Години донето је: 80 одлука, 57 решења, 28 закључака, 2 програма, 2 елабората, 2 пословника, 2 плана, 1 мишљење и 1 правилник.

Неке од битнијих одлука које су донете на седници СО а захтевале су посебно ангажовање одељења ОУ су:

- Одлука о условима и начину реализације програма ЛЕР-а општине Кучево за 2021. Годину;
- Програм локалног економског развоја општине Кучево за период 2022-2030;
- Одлука о комуналним делатностима и комуналном уређењу на територији општине Кучево;
- Одлука о МЗ на територији општине Кучево;
- Одлука о правима грађана из области социјалне заштите;
- Програм мера за унапређење услова живота локалне заједнице, а посебно изградњу инфраструктурних објеката и других објеката у циљу побољшања услова живота на територији општине Кучево;
- Одлука о покретању поступка прибављања непокретности у јавну својину општине Кучево непосредном погодбом;

- Одлука о усвајању Локалног акционог плана запошљавања;
- План заштите и спасавања;
- Одлука о бесповратном суфинансирању;
- Одлуке о преносу права коришћења управљања и коришћења непокретности у јавној својини општине Кучево објеката домова културе на МЗ у којима се налазе
- Одлука о управљању јавним паркиралиштима

Послови Општинског већа приказани су кроз посебан извештај који разматра Скупштина општине.

Послови бирачког списка врше се по службеној дужности и на лични захтев странке. У оквиру овог реферата води се Јединствени бирачки списак – део списка за општину Кучево, као својеврсна јавна евиденција путем апликативног софтвера коју води Министарство државне управе и локалне самоуправе, односно Посебан бирачки списак који води Министарство за људска и мањинска права и друштвени дијалог а ажурира Општинска управа.

У извештајном периоду у Јединственом бирачком списку донето је укупно 964 решења о променама по следећим основама:

- Упис по основу пунолетства (208-00-01) – укупно 224
- Упис по основу пријаве пребивалишта (208-00-02) – укупно 265
- Упис по основу пријема у држављанство (208-00-03) – 17
- **Укупно решења о упису у ЈБС - 506**
- Промене личних података (208-00-06) – укупно 100
- Промене места пребивалишта (208-00-07) – укупно 1042
- **Укупно решења о променама у** ЈБС **- 1142**
- Брисање по основу отпуста из држављанства (208-00-11) – укупно 47
- Брисање по основу дуплог уписа (208-00-12) – /
- Брисање по основу одјаве пребивалишта (208-00-13) – укупно 178
- Брисање по основу губитка пословне способности (208-00-14) – укупно 4
- Брисање по основу смрти лица (208-00-15) – укупно 393
- Брисање по службеној дужности (208-00-32) – укупно 313
- **Укупно решења о брисању из ЈБС – 935**
- Потврда о изборном праву за чланове савета МЗ (208-00-24) – укупно 194
- **Укупно потврда – 194**
- Решење о исправци техничке грешке у решењу (208-00-25) – укупно 15
- Упис за гласање на референдуму према месту боравишта у иностранству 11

Донето је укупно 2.609 решења о упису, променама, допунама и брисању из ЈБС, са потврдама укупно 2.803.

Основ за доношење решења представљају документа из јавних евиденција, а у систему ЈБС врши се преузимање података о пребивалишту грађана, промени адресе, података из матичне књиге венчаних и умрлих. Периодично се по налогу Министарства врши провера података, па је тако у септембру месецу извршена провера преко 4000 лица кроз 4 евиденције и само на основу те провере донето је преко 500 решења.

У оквиру Посебног бирачког списка који од 2021. године води Минстарство за људска и мањинска права и друштвени дијалог донето је укупно 1410 решења о упису, променама, допунама и брисању и то: упис 60 од чега 48 на лични захтев, брисање 104 од чега 22 на лични захтев и промене 471.

У 2021. години одржани су избори за чланове савета месних заједница на територији општине Кучево, те је уз издавање потврда за кандидате за чланове савета МЗ вршена и провера бирачког права за свако лице које је својим потписом подржало кандидата за члана савета као и за сваког предложеног члана бирачког одбора по којима су поднети извештаји и збирне потврде о бирачком праву. Такође, штампани су

и изводи из бирачког списка за 22 бирачка места на којима су спроведени избори, на основу достављених табела од стране Министарства државне управе и локалне самоуправе.

Стручни и административни послови за спровођење избора и одржавање референдума обухватали су избпре за чланове савета месниз заједница, па су тако, мимо послова који се обављају у оквиу реферата „бирачки списак“ обухватали и комплетну организацију, почев од расписивања Одлуке од стране председника СО, кандидовања, провера, штампања гласачких листића и комплетног изборног до утврђивања коначних резултата избора.

Крајем 2021. године расписан је и републички референдум који је одржан 16.01.2022. године, а активности у 2021. години захтевале су свакодневно а врло често и целодневно ангажовање како Изборне комисије, тако и запослених.

У области послова одржавања апликативног софтвера у току 2021. године на пољу информатичког сектора урађене су следеће активности:

ХАРДВЕР

- Набављено је 10-так нових рачунара за службенике који уопште нису имали или су имали лош рачунар
- Набављена су два мултифункционална уређаја Konica Minolta Biz hub 227 за потребе писарнице ОУ и дигитализације архивске грађе;
- Замењено је неколико свичева због квара или лошег рада;
- Вршено је редовно одржавање хардвера и целе хардверске инфраструктуре,

СОФТВЕР

- Уведена еПисарница (инсталирана на главни сервер и свим радним станицама референата). Извршена је комплетна обука радника и радници су потписивали пријем предмета али нису прилагали скенирана документа због недовољног броја скенера. С обзиром на то да је Министарство у сарадњи са Канцеларијом за информационе технологије креирало јединствени софтвер за еПисарницу коју ће користити сви државни органи, у даљој употреби биће управо тај софтвер. Он је бесплатан и омогући ће да се документа настала у електронском облику на исти начин и чувају. С обзиром на то да би сви државни органи који користе свој софтвер кроз годину-две морали да се обавежу и користе софтвер еПисарница који је креирала КИТ, сопствено софтверско решење ће заменити јединствени софтвер.
- Урађена је евиденција доласка и одласка радника са посла.
- С обзиром да су по првобитној најави електронске фактуре требале да заживе 01.01.2022. године, урађен је софтвер за пријем и слање електронских фактура
- Вршене су исправке постојећих модула као што су еЛиквидатура, Плата, финансијско, Основна средства итд.

У области послова који се односе на медијско и јавно представљање општине обављају се послови ажурирања званичне интернет презентације општине Кучево и објављивање информација и докумената на истом а у 2021. год. обухватале су следеће активности:

– Креирање, дизајн и редизајн веб-страница.
– Креирање, прелом, дизајн и редизајн веб-садржаја на веб-страницама.
– Свакодневно објављивање веб-садржаја: информација, докумената, фајлова, прилога, фотографија, слика, схема, табела, графикона, презентација, банера, линкова, веб-чланака, обавештења, најава, као и другог веб-садржаја органа општине Кучево.
– Ажурирање веб-садржаја.
– Креирање, дизајн и редизајн посебног веб-сегмента за шире информисање грађана и јавности (тзв. „КУЧЕВАЧКИ ИНФОРМАТОР“) и објављивање и ажурирање различитог веб-садржаја у датом веб-сегменту.
– Креирање и објављивање дигиталних службених гласника Општине Кучево.

– У циљу боље информисаности грађана и осталих заинтересованих страна, уведени су, поред осталог, нови, прегледнији, начини приказа појединих веб-страница и њиховог садржаја, а то је приказ по годинама и приказ по областима у години уместо све на једном месту.

Да је овај наш рад запажен, успешан и на правом путу у прилог томе говори и „Транспарентност Србија“ која је као пример добре праксе навела управо и пример са наше званичне веб-презентације из дела јавних конкурса и јавних позива. *Индекс транспарентности локалне самоуправе* која нас је од почетка нашег рада, па до 2021. године, оцењивала увек са све вишом оценом, до данас смо напредовали скоро дупло ка врху на ранг листи и листи индексирања (бодовања).

Према резултатима: 2019. године – ранг 111/145 са индексом 33; 2020. године – ранг 102/145 са индексом 40; 2021. године – ранг 67/145 са индексом 48.

Званична веб-презентација општине Кучево је добила ново лице (садржајније, прегледније, транспарентније, ажурније, запаженије, дизајнираније, уједначеније, систематичније) и сада се налази у рангу квалитетнијих и препознатљивијих веб-презентација јединица локалних самоуправа Србије.

Извршена је дигитализација службених гласника општине Кучево од 2005. године до данас. Сви гласници у наведеном периоду објављени су на званичној интернет презентацији општине Кучево.

Приступ информацијама од јавног значаја остварује се кроз транспарентност и објављивање информација и аката за које је заинтересована шира јавност, односно на лични захтев тражиоца. У складу са Законом, захтев је могуће упутити електронски, путем е-маила, поштом и непосредно на писарници ОУ. Форма захтева за слободан приступ информацијамаа од јавног значаја објављена је на веб-презентацији општине, у оквиру Информатора о раду Општинске управе, а захтев се доставља овлашћеном лицу за поступање по захтевима за слободан приступ информацијама од јавног значаја или евентуално одговорном лицу органа коме је захтев упућен.

У протеклом периоду, јавност је била заинтересована нарочито за јавне конкурсе за доделу средстава организацијама за финансирање програма и пројеката цивилног друштва (удружења грађана и спортске организације) и јавне конкурсе за суфинансирање пројеката за остваривање јавног интереса у области јавног информисања. Након што су исти објављени на веб-презентацији, смањен је број таквих захтева.

У 2021. години евидентирано је 19 захтева за слободан приступ информацијама од јавног значаја, од којих су се 4 односила на информације о заштити здравља и угрожавању животне средине, а рок за поступање по таквим захтевима износи 48 часова. Примљено је и решено 8 захтева који су се односили на плате, донације, спонзорства, уговоре, док су се преостали захтеви претежно односили на рад Скупштине општине и радних тела. Уложене су две жалбе Поверенику за информације од јавног значаја и заштиту података о личности, поступци по њима су обустављени зато што су тражиоцу већ достављене информације у прописаном року.

У складу са Законом, Поверенику за информације од јавног значаја и заштиту података о личности се доставља Извештај за претходну годину, најкасније до 20. јануара преко Портала за достављање годишњих извештаја органа власти.

Послови писарнице и архиве са службом достављања – у оквиру ових послова врши се свакодневни пријем поште, прегледање, распоређивање, евидентирање, отпремање, завођење, здруживање и достављање исте надлежним органима и службама у даљи рад. Такође, овде се врши и отварање и закључивање интерних доставних књига, архивирање предмета и овера документа.

У 2021. години:

- Заведено је 2295 предмета и евидентирано путем картотеке 2295 предмета

- Започет је пројекат електронског евидентирања аката путем апликативног софтвера те је упоредо унето и 2294 предмета
- Архивирано је 2052 предмета и одложено у архиву ОУ Кучево
- Оверено је 3491 докумената (фотокопија, преписа, рукописа, потписа, овлашћења, пуномоћја и сл)
- Примљено је и заведено преко поште на име 671 дописа, аката
- Заведено је и достављено у рад преко достављача-курира 6497 решења, опомена, закључака, позива
- Експедовано је преко РЈ Поште Кучево 6497 обичних пошиљки, препоручених пошиљки и коверата по ЗУП-у
- Заведено је у књигу рачуна 1613 (рачуна, фактура, профактура)
- Заведено у интерну доставну књигу буџета 3243 преноса средстава
- Здружено је 3022 дописа, аката
- Заведено је 177 „Службених гласника РС“.

Остали послови у оквиру одељења а у складу са Правилником о организацији и систематизацији радних места у Општинској управи општине Кучево обављани су по устаљеној процедури, по налогу председника општине, председника СО, начелника Општинске управе и руководиоца одељења.

3) ОДЕЉЕЊЕ ЗА ИМОВИНСКО-ПРАВНЕ ПОСЛОВЕ, УРБАНИЗАМ И ПРИВРЕДУ

У оквиру Одељења за имовинско-правне послове,урбанизам и привреду Општинске управе Општине Кучево у 2021 години обављали су се следећи послови:

-послови урбанизма

-послови грађевинарства,

-стамбено-комунални послови и послови планирања

-административно –технички послови у области урбанизма,стамбено-комуналних послова и послова озакоњења;

-послови пољопривреде

-плански послови у области пољопривреде и руралног развоја

-аналитичко-плански послови из области пољопривреде, водопривреде и шумарства

-послови управљања имовином и послови регистратора обједињене процедуре код електронских грађевинских дозвола

-послови заштите животне средине

-имовинско правни послови

На обављању горе наведених послова током 2021. године радило је 9 извршилаца.

Од 17.05.2021. године у оквиру Одељења изменама и допунама Правилника о унутрашњој организацији и систематизацији радних места обављају се административно–технички послови у области урбанизма,стамбено-комуналних послова и послова озакоњења

Руководилац Одељења је у извештајном периоду обављао и имовинско правне послове.

У извештајном периоду Одељење је спроводило поступке издавања електронских грађевинских дозвола у оквиру тзв. обједињене процедуре.

У оквиру Одељења за имовинско-правне послове,урбанизам и привреду примењивали су се Закон о планирању и изградњи и подзаконска аката из области урбанизма и грађевине, Закон о озакоњењу бесправно изграђених објеката, Закон о јавној својини и подзаконска аката који се односе на наведени закон, Уредбе везане за

отуђење, прибављање, давање у закуп непокретности у јавној својини (објекти и грађевинско земљиште), Закон о претварању права коришћења у право својине-конверзија, Закон о становању и одржавању стамбених зграда, Закон о заштити животне средине и подзаконских аката у овој области, Закон о процену утицаја пројеката на животну средину, Закон о стратешкој процени утицаја пројеката на животну средини,Закона о управљању отпадом, Закон о одузимању имовине по основу пољопривредног земљишног фонда, Закон о експропријацији и законска аката у области реституције, Закона о пољопривредном земљишту, Закон о накнадама за коришћење јавних добара, Закон о водама и Закона о општем управном поступку, као и општа акта донета од стране Скупштине општине Кучево.

Послови урбанизма

У области урбанизма у извештајном периоду примљено је за издавање информација о локацији 48 захтева који су решени у законом предвиђеним роковима.

Укупно је поднето 47 захтева за издавање локацијских услова од чега су 24 захтева позитивно решена, 5 захтева је решено по основу усаглашених захтева,10 захтева за измену локацијских услова позитивно решено,8 захтева је одбачено.

Потврђен је 1 пројекат парцелације и издати су 1 услови за израду пројеката парцелације. У области урбанистичког планирања поднет је 1 захтев за потврду урбанистичког пројекта за који је донето решење о прекиду поступка потврђивања истог. На наведено решење странка је изјавила жалбу те је покренут и управни спор.

Донета су укупно 418 обавештења о могућности легализације бесправно изграђених објеката, док је решено укупно 35 захтева у вези доставе података државним органима, другим организацијама приватним лицима исл.

У наведеном периоду урбанистичка служба је радила и на пословима припреме и спровођење поступака у складу са Законом о планирању и изградњи и покретању поступка израде плана Детаљне регулације подручја ветроелектране „Ракова бара“ на територији општине Кучево те је и припремљена и донета Одлука о приступању изради горе наведеног плана.

Запослени на пословима урбанизма у извештајном периоду био је члан Комисије за утрђивање старости објекта, узео је учешће у раду Комисије за планове,Комисије за утврђивање стања објеката јавне својине општине Кучево, координатор на пројектима који се финанирању из средстава министарства и других комисија и радних тела по налогу Општинског већа општине Кучево и руководиоца Одељења.

Послови грађевинарства и озакоњења објеката

У области грађевинарства у извештајном периоду примљено је укупно 302 захтева од чега је 296 управних предмета и 6 вануправних.

Од овог броја било је:

-19 захтева за издавање грађевинских дозвола од којих су сви решени у законском року од чега је 16 предмет усвојен док 3 одбачено;

-9 захтева за измену решења о грађевинској дозволи сви предмети су усвојени и решени у законским роковима;

-90 захтев за издавање решења којима се одобрава извођење радова на изградњи помоћних објеката, економских објеката, зиданих ограда, реконструкција и инвестиционог одржавања објеката, сви решени у законском року од чега је 76 захтева усвојено док је 14 захтева одбачено;

-10 захтева за издавање употребне дозволе,сви решени у законом предвиђеном року, од којих су 9 решена позитивно док је 1 захтев је одбачен

-75 пријава почетка градње – све решене у законским роковима од чега је 70 захтева усвојен и 5 захтева одбачено;

-22 пријаве завршетка извођења радова на изградњи темеља од чега су 19 потврђене и 3 одбачена у законским роковима;

-11 захтева за давање сагласности на техничку документацију у погледу заштите од пожара сви усвојени

-15 пријава о завршетку израде објекта у констуктивном смислу од чега су 11 потврђене и 4 одбачене у законском року

-7 захтева за издавање уверења по члану 29 ЗУП-а од којих су 3 усвојена и 4 одбачена

-9 захтева за издавање уверења по члану 30 ЗУП-а -сва издата у законским роковима;

-5 захтева за прикључење на комуналну инфраструктуру сви решени у законским роковима од којих је 4 усвојено и 1 одбачен захтев;

-7 захтева за остале поступке (клаузуле правоснажности) сви решени у законским роковима;

-14 захтева за издавање решења за постављање летњих башти и заузимање јавне површине-сви решени у законском року;

-6 ванупрaвних предмета односи се на захтеве за издавање преписа и фотокопија решења-грађевинских дозвола, сви решени у предвиђеним роковима;

У извештајном периоду грађевинска служба је такође радила на утврђивању постојања грађевинских дозвола, у највећем броју за подносиоце захтева за легализацију, вршила је увид у службену евиденцију издатих дозвола у периоду од 1968. године од када има евиденцију и контактирала са историјским архивом у Пожаревцу.

Ступањем на снагу Закона о озакоњењу извршене су измене начина покретања поступака пред надлежним органом за озакоњење. Формиране су Комисије за попис објеката те се поступак пред надлежним органом општине Кучево покретао доношењем решења о рушењу објеката.

Захтеви за легализацију објеката поднети по Законима из 2003., 2006.,2009. 2010. 2014. и 2015. године што је укупно представља 1390 захтева решавају се у поступку прописаном Законом о озакоњењу и исти ће бити решени најкасније до 2023.године.

У извештајном период донето је 158 решење о озакоњењу бесправно сграђених објеката.

Највећи број предмета није решен из разлога нерешених имовинско-правних односа на парцелама и објектима за легализацију, као и из разлога што се подносиоци захтева налазе у иностранству те им није могуће уручити обавештења или позиве за странку.

Такође напомињемо да највећи број објеката није снимљен и евидентиран код Службе за катастар непокретности што је предуслов за легализацију, објекти су грађени у близини водотока или у заштитним појасевима путева, те је потребно пре доношења решења о легализацији-озакоњењу израдити геодетске елаборате и хидролошко хидраулички прорачуне,прибавити сагласност управљача путевима и сл.

Свакодневно се радило са странкама.

Стамбено комунални послови и послови планирања

У извештајном периоду запослени на радном месту стамбено комунални послови и послови планирања у оквиру 50% радног времена у Општинској управи Кучево, примењивао је Закон о планирању и изградњи, Закон о становању и одржавању стамбених зграда и Одлуке СО Кучево којима се ближе регулише област становања.

У овом периоду спровођена је процедура на припреми аката у овој области.

Саветник на стамбено комуналним пословима у току 2021. године редовно је вршио ажурирање базе података РГЗ-а везане за регистрацију стамбнеих заједница.

У извештајном периоду у области становања донео је 4 решење о промени података односно о промени управника стамбених заједница;

Запослени је свакодневно је вршио саветодавне разговоре са управницима стамбених заједница у вези спровођења горе наведеног закона, разговоре у вези са

извођењем радова на стамбеним зградама које могу бити предмет суфинансирања јединице локалне самоуправе.

Запослени је активно радио и на давању инфорамција са даљом регистрацијом стамбених заједница,променом података, променом управника, као и са утврђивањем накнаде које станари треба да издвајају за одржавање стамбене зграде и информације у вези обрачуна висине накнаде за рад принудног и професионалног управника зграде чији је минимални износ утврђен општинском одлуком.

Исти је учествовао у изради измена и допуна Одлуке о утврђивању урбанистичких зона обавезног инвестиционог одржавања и унапређења својства зграде и зона обавезног одржавања спољног изгледа зграде.

Саветник на горе наведеним пословима у извештајном периоду вршио послове административно техничког секретара у оквиру Стамбене Комисији општине Кучево,вршио је активности у поступку избора објеката за бесплатно суфинансирање активности инвестиционог одржавања и унапређења својства зграда, учествовао је у спровођењу поступка за доделу средстава на основу јавног позива стамбеним заједницама за доделу бесповратних средстава за извођење радова на обнови фасада.

Запослени је остварио сарадњу са канцеларијом за локални економски развој у вези израде пројектне документације и спровођење обједињене процедуре у поступку подношења захтева испред општине Кучево за издавања одобрења за градњу.

Такође је у току 2021. године обављао послове члана Комисије за утврђивање стања објеката јавне својине и примопредају стамбених објеката, рад у оквиру Комисија за процену радова изведених на реновирању локала од стране закупаца односно израђивао је предлог парцелације односно препарцелације катастарских парцела за потребе општине Кучево.

Административно технички послови у области урбанизма,стамбено-комуналних послова и послова озакоњења

У извештајном периоду запослени на радном месту административно-техничких послова у области урбанизма,стамбено-комуналних послова и послова озакоњења ажурирао је базе података планске документације општине Кучево на сајту општине Кучево и прослеђивање планских докумената у Централни регистар планских докумената;

Вршена је евиденција станова у јавној својини, праћење и реализација Уговора о давању у закуп станова, контролисање станова у јавној својини у смислу одржавања и стању истих и сачињавање извештаја након обиласка.

У оквиру реферата обављали су се административно-технички послови у области озакоњења, припремање података за утврђивање могућности озакоњења за 243 објекта.

Такође је вршено припремање одлука везаних за планска документа које се усвајају на седницама Скупштине општине.

У поступку експропријације катастарских парцела у КО Церемошња виши референт је сарађивао са имовинско-правном службом и припремао изводе из планског документа за сваку парцелу понаособ са уцртавањем регулационе линије и линије експропријације.

У извештајном периоду запослени на овом радном месту вршио је припрему документације за утврђивање могућности издавања информација о локацији за 76 предмета.

Вршио је праћење финансијских уплата рачуна за електричну енергију и комуналије по Уговорима о закупу пословних просторија и о неиспуњењу уговорних обазета по истом, слата су обавештења – опомене закупцима.

Такође је извршен обилазак свих пословних просторија у јавној својини општине Кучево које су у закупу (контролисан је начин коришћења, уплате електричне енергије

и закупа) и о томе сачињен Извештај који је прослеђен Општинском већу Општине Кучево.

Запослени је радио и у комисијама по налогу Општинског већа општине Кучево те је вршио припрема за архивирање предмета урбанизма на крају текуће године.

Послови шефа одсека за пољопривреду

У извештајном периоду Шеф одсека за пољопривреду вршио је следеће активности:

Рад у оквиру комисије за израду и праћење реализације Програма подршке за Рад у оквиру комисије за израду и праћење реализације Програма подршке за спровођење пољопривредне политике и политике руралног развоја општине Кучево по решењу за председника комисије.

Припреме и одржавање комисије,

Припрема Предлога Програма подршке за спровођење пољопривредне политике и политике руралног развоја општине Кучево за 2021. годину и слање на усвајање општинском већу

Припрема пратеће документације и Предлога програма подршке за спровођење пољопривредне политике и политике руралног развоја општине Кучево за 2021 и слање на усвајање ресорном министарству

Припрема Предлога Прве измене програма подршке за спровођење пољопривредне политике и политике руралног развоја општине Кучево за 2021. годину и слање на усвајање општинском већу

Припрема пратеће документације и Предлога Прве измене програма подршке за спровођење пољопривредне политике и политике руралног развоја општине Кучево за 2021 и слање на усвајање ресорном министарству

Рад на реализацији Програма подршке за спровођење пољопривредне политике и политике руралног развоја општине Кучево за 2021. годину и слање на усвајање општинском већу, предлози за доделу средстава и рад на изради решења и уговора о додели средстава по расписаним конкурсима.

По наведеном Програму расписано је 10 конкурса и по којима је примљено 204 пријаве. Обрађено је укупно 204 захтева за подстицаје по наведеним конкурсима и припрема решења и уговора.

Запослени на горе наведеном радном месту вршио је припрему Предлога Извештаја о реализацији Програма за 2020.годину по обрасцима ресорног министарства и слање на усвајање општинском већу

Припрема пратеће документације и слање Извештаја о реализацији Програма за 2020.годину ресорном министарству.

Извештај усвојен и прихваћен од стране ресорног министарства.

Такође је вршио израду Годишњег програма управљања пољопривреним земљиштем за општину Кучево у 2021. години, у апликацији мин. Пољопривреде, по решењу о именовању за председника комисије за израду истог, слање ГП на усвајање ресорном министарству,припрема предлога за усвајање општинском већу и скупштини, по добијању сагласност ресорног министарства на исти;

Наведени ГП усвојен и добијена сагласност ресорног министарства на исти.

Запослени је у току целе 2021. године радио на пословима увођења ФУК-а у општини Кучево.

Припремо је за слање годишњи Извештај за 2020.годину Министарству финансија кроз апликацију министарства,

Припремо је документацију о систему-процедуре по обрасцу анекса 5 датог од стране Министарства финансија за сва одељења ОУ Кучево

Припремао је документацију о систему-процедуре по обрасцу анекса 7 и мапе пословног процеса анекса 6 за све процесе Одељења за имовинско правне послове

урбанизам и привреду ОУ Кучево и прописивање од стране руководиоца одељења и начелника ОУ

Припремао је документацију о систему-процедуре по обрасцу анекса 7 и мапе пословног процеса анекса 6 за процесе Одељења за друштвене делатности.

Припремао је документацију о систему-процедуре по обрасцу анекса 5 и пратеће документације за усвајање на већу, за сва одељења ОУ Кучево,а ради усклађивања са новом систематизацијом

Вршио је евидентирање угоститеља и угоститељских објекти за које категоризацију издаје локална самоуправа у централни информациони систем е-туриста Министарства трговине туризма и телекомуникација.

У оквиру Одељења примљено је 17 захтева за издавање решења за промену намене пољопривредног земљишта у грађевинско земљиште. од којих је Милош Радовановић издао 2.

Прибављао је документацију по службеној дужности и вршио израда решења по истим, у законском року, до 30 дана.

У оквиру одељења издато је 18 уверења, од којих је Милош Радовановић издао 17, у законском року.

У оквиру Одељења организовани су одласци на сајмове, пружана подршка пољопривредницима за остваривање основних подстицаја у биљној производњи, регистрацију и пререгистрацију и обнову пољопривредних газдинстава, аплицирање по конкурсима министарства пољопривреде и локалне самоуправе Кучево.

На овим пословима радили Данијел Чикаревић и Милош Радовановић

У извештајном периоду примљена су 4 захтева за издавање водних аката, који су решени у протеку више од 60 дана, због чекања на мишљење ЈВП Србијаводе, 1 захтев за прикључење на водовод, који је одбије као неоснован у року од 30 дана.

Запослени је радио у оквиру Комисије за давање у закуп пословног простора у јавној својини Општине Кучево-одржавање комисија, расписивање огласа, припреме предлога за Веће и остале послове везане за рад комисије

У оквиру одељења примљено је обрађено још 28 ван управних предмета по разним основама

Запослени је у извештајном периоду редовно водио и ажурирао водну књигу те је у својству шефа Одсека за пољопривреду вршио оцењивање запослених.

Плански послови из области пољопривреде,водопривреде и шумарства

У извештајном периоду саветник на планским пословима из области пољопривреде,водопривреде и шумарства спроводио је поступке по Закону о пољопривредном земљишту и Закону о накнадама за коришћење јавних добара.

У овом периоду саветник на планским пословима из области пољопривреде,водопривреде и шумарства активно је учествовао помагању пољопривредницима у око потенцијалих мера подршке конкурса за набавку механизације и осталих огласа које расписује Општина Кучево и Министарство пољопривреде, као и у вези попуњавања захтева за субвенције за производњу неуматичених грла говеда код Управе за аграрна плаћања.

Израђена су 2 уговора о купопродаји грла говеда и пољопривредног земљишта.

У овом периоду издата су 5 уверења о суши по основу Уредбе Владе Републике Србије, 12 уверења за подстицаје а у вези конкурса код Министарства пољопривреде као и 2 уверења да пољопривредници нису користили подстицаје,субвенције или донације по неком основу.

У току 2021. године запослени на планским пословима из области пољопривреде, водопривреде и шумарства пружао је стручну помоћ пољопривредницима у попуњавању образаца за регистрацију као и обнову регистрације пољопривредних газдинстава и пружао помоћ пољопривредницима око аплицирања

односно учешћа по основу локалних мера подршке, као и помоћ пчеларима у попуњавању захтева за подстицаје по кошници за текућу годину.

Саветник на наведеном радном месту комуницирао је са Министарством пољопривреде,шумарства и водопривреде у вези доставе податке о броју активних регистрованих пољопривредних газдинстава. Такође је пружао подршку у прикупљању и сређивању документације у вези конкурса за набавку механизације,говеда,оваца и опреме за пчеларство као и учешће у Комисији за праћење реализације пријава пољопривредника у погледу набављене механизације.

У извештајном периоду запосени је донео 2 решења о промени културе земљишта из пољопривредног у грађевинско.

Плански послови у области пољопровреде и руралног развоја

У наведеном периоду у складу са радним циљевима за 2021. годину саветник на пословима пољопривреде и руралног развоја вршио је:

Припрему предлога Програма за коришћење и давања у закуп пољопривредног земљишта у државној својини за општину Кучево у 2021. години, послови на добијању сагласности ресорних министарстава и општинских органа и учешће у припреми аката комисија за реализацију истог

Као члан Комисије за израду Годишњег програма, заштите, уређења и коришћења пољопривредног земљишта радио сам на изради Годишњег програма у апликацији „Localis“ Министарства пољопривреде, шумарства и водопривреде, као и на припреми документације за добијање сагласности Министарства на Годишњи програм у апликацији „Inzem DMS”.

За Комисију за спровођење поступка давања у закуп пољопривредног земљишта у државној својини радио је припрему документације за давање пољопривредног земљишта у државној својини у закуп у првом и другом кругу јавног надметања у апликацији „Inzem DMS” Министарства пољопривреде, шумарства и водопривреде, као и реализацију целог поступка.

Запослени је узео учешће у припреми предлога Плана развоја општине Кучево за период од 2021. до 2027. године у делу који се односи на област „пољопривреда и рурални развој“ (учешће у радним групама; прикупљање, анализа и обрада података; израда писмених предлога; учешће у јавним расправама; припрема одлука).

У Процесу израде Плана развоја општине Кучево за период од 2022. до 2030. године запослени је именова за координатора радне групе за економски развој (где спада област „пољопривреда и рурални развој“) те је на овим пословима припремо решења о именовању координациноног тима, координатора и чланова радних група и стручног консултанта за израду Плана развоја општине Кучево. Организовани су радни састанци и вршена је стална сарадња са стручним консултантом.

Припремани су статистички подаци и анализа привреде општине Кучево, те су одређивани индикатори за мере развоја.

Запослени је спроводио анкетирање заинтересованих страна, припремао документацију за јавну расправу и извештај са јавне расправе, као и документацију за усвајање Плана развоја на седници Општинског већа општине Кучево, а затим и на седници Скупштине општине Кучево. Такође је припремана документација за објављивање информација о изради Плана развоја на сајту општине Кучево.

У извештајном периоду узето је учешће у реализацији Програма локалног економског развоја општине Кучево за 2021. годину (врши увид, прибављање, обраду података о чињеницама о којима се води службена евиденција и пружа помоћ и подршку инвеститорима у припреми документације за подношење захтева по Јавном позиву за доделу подстицајних средстава у оквиру реализацију Програма локалног економског развоја општине Кучево за 2021. годину).

Запослени је припремао предлог Програма локалног економског развоја општине Кучево за 2021. годину у сарадњи са ангажованим стручним консултантом и

документацију за давање сагласности Комисије за контролу државне помоћи. Након добијене сагласности, припремана је Одлука о реализацији Програма и пратећу документацију за усвајање Програма на седници Општинског већа општине Кучево, а затим и на седници Скупштине општине Кучево.

Након усвајања Програма припреман је Јавни позив за реализацију Програма. На Јавни позив пријаве за средстава поднела су два предузећа. Урађена је обрада пријава и пратеће документације као и стручна анализа. Вршена је припрема документације за седнице Комисије за доделу средстава ради реализације Програма, као и за седнице Општинског већа како би се усвојили предлози донешени на седници Комисије. Такође је припремљен Предлог Решења за именовање Комисије за надзор ради реализације Програма локалног економског развоја и Предлог Пословника о раду ове Комисије за усвајање на седници Општнског већа општине Кучево.

Запослени је узео учешће у припреми предлога пројеката, реализацији пројеката и извештавању по пројектима везаних за рурални развој и пољопривреду. Припрема и реализација најмање три предлога пројекта.

Саветник на радном месту пољопривреде и руралног развоја редовно је био ангажован у Одељењу за локални економски развој на припреми и реализацији пројеката и аплицирања за средства код министарстава Републике Србије и страних донатора, као и на многим другим пословима те је складу са тим радио следеће:

Припремао предлог пројекта Унапређење и модернизација рада органа ЈЛС и осавремењавање информационих технологија у општини Кучево (аплицирано је два пута на почетку и крају године, пројекат је одобрено за финансирање када смо други пут аплицирали; пројекат финансира Министарство државне управе и локалне самоуправе);

Припремао предлог пројекта Реконструкција и опремање кухиње и вешераја у ПУ „Лане“ Кучево (пројекат одобрен за финансирање од стране Министарства државне управе и локалне самоуправе);

Реализацију завршне фазе пројеката „Безбедно и поуздано водоснабдевање становника Кучева“ и писала сам финални извештај за овај пројекат, и у сталном са контакту са представницима УНОПС-а, ЕУ ПРО програма и програма Норевешка за вас, а везано за пројекте који су финансирани претходних година.

Реализацију Јавног конкурса за доделу бесповратних средстава за куповину сеоске куће са окућницом, који је расписало Министарство за бригу о селу, вршена је припрема документације заинтересованим лицима за аплицирање на конкурс и давање информација лицима везаним за конкурс;

Учешће у изради два Елабората о оправданости отуђења грађевинског земљишта, као и припрема документације за добијање сагласности Владе Републике Србије на отуђење грађевинског земљишта у корист привредног друштва „Каструм“ доо Петровац на Млави;

Припрему буџета Одељења за локални економски развој за 2022. годину и извештавање по Програмском буџету за 2020. и 2021. годину;

Попуњавање упитника из различитих области по захтевима од различитих страна.

Запослени је редовно радио на свим пословима добијеним по налозима непосредних руководиоца.

Стручно-технички послови управљања имовином и послови регистратора обједињене процедуре код електронских грађевинских дозвола

У извештајном периоду запослени на пословима управљања имовином и послови регистратора обједињене процедуре код електронских грађевинских дозвола водио је евиденцију и месечно ажурирао коришћење односно закуп пословног простора у јавној својини општине Кучево.

Редовно је пратио задужења и уплате закупа, те је вршио штампање тромесечних и годишњих извештаја о стању наплате пословног простора;

На основу евиденције запослени је слао обавештења и опомене корисницима пословног простора за измирење уговорних обавеза, о чему је периодично обавештавао општинско веће Општине Кучево.

Запослени на овом радним месту члан је Комисије за утврђивање стања објеката јавне својине и члан Комисије за давање у закуп пословног простора у јавној својини, те је у току 2021. године имао већи број обилазака и састављање записника у вези истог као и расписивањее огласа за јавно надметање односно прикупљање писмених понуда за давање у закуп пословног простора;.

У извештајном периоду вршен је обрачуна доприноса за уређење грађевинског земљишта у поступку обједињене процедуре за 42 предмета у циљу прибављања грађевинске дозволе на основу којих су израђена 36 уговора о обавези плаћања накнаде.

У оквиру реферата управљање имовином и послови регистратора запослени је излазио на терен и вршио контролу извршених послова јавних предузећа са потписивањем дневника и радних налога у току целе календарске године.

У току целе године свакодневно је вршио и послове регистратора обједињене процедуре који подразумевају контролу рокова спровођења овог поступка.

Редовно је вршио праћење и објављивање аката на сајту Општине Кучево сагласно Закону о планирању и изградњи, као и послове у сталној Комисији центра за социјални рад за доделу једнократне помоћи, Комисији за процену радова на реконструкцији објеката јавне намене,послове у Комисији за елементарне непогоде и друге непогоде на грађевинском објектима на територији општине Кучево, послови у Комисији за јавне набавке за асфалтирање,пројектовање и остале грађевинске радове.

Послови заштите животне средине

У извештајном периоду запослени на пословима заштите животне средине примио је укупно 19 предмета.

Од горе наведеног броја 8 предмета су били предмети по захтевима странке за спровођење поступка и давање мишљења у поступку процене утицаја на животну средину где је у предивиђеним законским роковима решено 7 предмета док је један предмет пребачен за решавање у следећу годину.

Остали предмети односили су се на достављање података и извештаја другим подосиоцима захтева –Министарствима, невладиним организацијама у вези заштите животне средине.

У току 2021. године Јавна књига са подацима о предметима за процену утицаја на животну средину је уредно и редовно ажурирана.

Сарадник на пословима заштите животне средине редовно је слао податке републичким органима и Агенцији за заштиту животне средине те је водио и ажурирао евиденција о споменицима природе на територији општине Кучево.

Такође је Локални регистар загађивача на територији општине Кучево уредно вођен и ажуриран, на основу достављених података од стране евентуалних извора загађења.

Сарадник на пословима заштите животне средине је активно учествовао у изради Предлога програма коришћења средстава за заштиту и унапређење животне средине на територији општине Кучево за 2022. годину као и израду извештаја о реализацији овог програма за 2021. годину.

Извршиоц је учествовао у достављању података за проширење званичног општинског сајта из области заштите животне средине.

Такође је радио на успостављању добре сарадња са Министарством и Агенцијом за заштиту животне средине и другим државним органима у смислу редовног извештавања, достављања извештаја и сл.

Имовинско-правни послови

У извештајном периоду руководилац Одељења за имовинско-правне послове,урбанизам и привреду обављао је и имовинско-правне послове.

У току 2021. године извршавано је следеће:

Руковођење рада Одељењем, координација са запосленима у одељењу , праћење прописа у области урбанизма(Закон о планирању и изградњи и подзаконских аката из области урбанизма и грађевине), праћење прописа из области имовинских односа и то Закона о јавној својини и подзаконских аката који се односе на наведени закон, уредби везаних за отуђење, прибављање, давање у закуп непокретности у јавној својини (објекти и грађевинско земљиште), примена Закона о претварању права коришћења у право својине-конверзија, праћење примене Закона о становању и одржавању стамбених зграда, праћење примене Закона о заштити животне средине и подзаконских аката као и Закона о процену утицаја пројеката на животну средину, Закона о управљању отпадом, примена Закона о одузимању имовине по основу пољопривредног земљишног фонда, примена Закона о експропријацији и законских аката у области реституције, праћење и примена Закона о пољопривредном земљишту и Закона о општем управном поступку, Закона о накнадама за коришћење јавних добара,као и послове на утврђивању радних циљева односно оцењивању запослених у Одељењу.

Руководилац одељења је свакодневно вршио увид и пратио предмета из области урбанизма и грађевине кроз систем ЦЕОП-а односно електронских грађевинских дозвола.

У извештајном периоду руководилац Одељења је у области имовинско-правних послова обављао послове техничког секретара комисије за грађевинско земљиште у својини општине Кучево, члан је Комисије која решава по жалбама на решења првостепених органа ОУ Кучево и члан Жалбене Комисије.

У току 2021. године у области имовине донета су 4 уверења из службене евиденције која се односе на станове откупљене од стране физичких лица у периоду 1992. године,

Вршени су увиди у предмете национализације, конфискације и аграрне реформе и послату су извештаји Агенцији за реституцију у вези непокретности које се налазе у поступку реституције а о којима имовинско-правна служба поседује документацију;

Сачињени су нацрти следећих уговора: Уговора о закупу просторије у Волуји са Апотекарском установом Пожаревац, нацрт Уговора о преносу права управљања стамбеним објектом за вишепородично становање са Општине Кучево на Центар за социјални рад, нацрт уговора о преносу права коришћења возила са општине Кучево на Дом здравља Кучево, нацрт уговора о закупу пословних просторија од стране удружења Ентузијасти Кучева као и Анекс уговора о закупу пословног простора са Весном Ђорђевић из Кучева, Анекс Уговора о закупу пословног простора са Бировесковић Ненадом из Кучева.

У извештајном периоду самостални саветник израдио је :

-нацрт Одлуке прибављању катастарских парцеле власника Вунтуришевић Јованке и Барбуловић Ружице, у оквиру археолошког налазишта Краку лу Јордан и нацрте уговора о прибављању;

-нацрт Одлуке о приступању отуђења непокретности из јавне својине општине Кучево непосредном погодбом и нацрт Одлуке о отуђењу непокретности непосредном погодбом са компанијом Гангјуанг из Смедерева као и нацрт Уговора о горе наведеном;

-нацрт Одлуке о покретању поступка и нацрт одлуке о отуђењу непокретности компанији Бриста као и нацрт уговора са истом;

-нацрт одлуке о покретању поступка прибављања и Одлуке прибављању непокретности у јавну својину општине Кучево непосредном погодбом са Ранчић Љиљаном из Кучевакао и нацрт Уговора;

-нацрт Одлуке о избору најповољнијег понуђача и отуђењу, као и нацрт Уговора са најповољнијим понуђачем за пословни простор у згради у улици Светог Саве 115;

-нацрте одлуке о приступању отуђења непокретности и одлуке о отуђењу непокретности из јавне својине парцеле компанији Каструм из Петровца на Млави;

-нацрт одлуке о преносу права коришћења на објекту ђачке кухиње у КО Дубокој са општине Кучево на ПУ Лане Кучево као и нацрт Уговора о горе наведеном;

-нацрт одлуке о преносу права службености Ивеком енерџи

-нацрт одлуке о приступању отуђења непокретности непосредном погодбом са Голубовић Луџом из Мајданпека

-нацрт одлуке о давању сагласности предузећу Кастум за приступ својој парцели преко парцеле општине Кучево;

Нацрти уговора са пратећом документацијом достављани су Општинском правобраниоцу на мишљење, где је по добијању мишљења, заказивана овера истих код јавног бележника.

Такође су израђене и 2 клаузуле интабуланди за које су заказане овере код јавног бележника.

У извештајном периоду одржане су јавне расправе у предмету деекспропријације катастарске парцеле у КО Љешница где се у циљу утврђивања чињеничног стања излазило на терен.

Донето је решење о прекиду поступка за потврђивање урбанистичког пројекта за изградњу МХЕ на реци Пек у КО Каона на које решење је изјављена жалба ОВ општине Кучево и покренут управни спор.

Пред имовинско-правном службом закучивана су и вансудска поравнања за репрограм дуга закупаца пословног простора у јавној својини општине Кучево.

У току 2021. године подносили су се захтеви Републичком геодетском заводу – Служби за катастар непокретности за спровођење промена у евиденцији службе односно књижење објеката у корист општине Кучево, захтеви за конверзију односно претварања права коришћења у парво својине.

Такође је имовинска служба у току 2021. године упућивала дописе Републичкој дирекцији за имовину РС, Пореској управи у циљу прибављања тржишне вредности непокретности и достављала подаке Основном суду Пожаревац-Судској јединици Кучево.

Сагласно Закону о реституцији, за предмете који се воде код Агенције за реституцију, по захтеву странака, вршила се претрага архиве имовинско-правне службе, вршили су се преписи докумената везани за повраћај имовине.

У току 2021. године поступајући по захтеву Општинског правобраниоца спроведен је поступак за експропријацију катастарских парцела за које је Решењем Владе Републике Србије утврђен јавни интерес за експропријацију / административни пренос, а све у циљу изградње путне инфраструктуре на територији општине Кучево, путног правца Осаница-Жагубица у КО Церемошња.

Укупно су формирана 42 предмета експропријације/административног преноса.

У овом поступку послати су позиви за странке, одржане су јавне расправе и узете изјаве од власника парцела које су предмет експропријације.У току 2021. године донета су 35 решења о експропријацији, при чему је за 10 странака или потенцијалних наследника постављен решењем привремени заступник (странке у иностранству непознатог пребивалишта или преминуле) па донета решења о експропријацији.

Укупно су закључена 22 споразума о накнади за експроприсане непокретности, на једно решење изјављена је жалба, те су списи предмта прослеђени Министарству финансија на даљу надлежност и одлучивање.

Како Закон о јавној својини предвиђа попис непокретности у својини јединица локалне самоуправе, попис је у потпуности завршен, сви објекти су пријављени Републичкој дирекцији за имовину која је општини доставила потврде, које су достављене СКН Кучево на даљу надлежност и књижење, запослени на имовинско-

правним пословима по спровођењу промена код службе за катастар непокретности ажурира евиденцију јавне својине општине Кучево.

У извештајном периоду вођена је евиденција Уговора које је Закључила општина Кучева са правним и физичким лицима.

4) ОДЕЉЕЊЕ ЗА БУЏЕТ И ФИНАНСИЈЕ

Одељење за буџет и финансије обавља послове буџета, трезора, финансијске послове Општинске управе и одређене финансијске послове за Месне заједнице и Синдикат запослених. Одсек за рачуноводство и Одсек за локалну пореску администрацију су посебно организовани у оквиру Одељења.

Током 2021. године најважнији послови који су се обављали су:

Припрема и извршење буџета општине

Крајем 2020. године донета је Одлука о буџету за 2021. годину. Током 2021. године донете су још 4 измене и допуне Одлуке о буџету за 2021. годину (ребаланса). Крајем 2021. године донета је Одлука о буџету општине за 2022. годину. Пре утврђивања нацрта буџета за 2022. спроведена је анкета међу грађанима која је била такође постављена и на интернет страници општине. Нацрт буџета за 2022. годину,који је био објављен на сајту општине, био је предмет јавне расправе. Одељење је припремило и Грађански водич кроз Одлуку о буџету и објавило на интернет страници општине.

Цео поступак припреме и доношења буџета обавља се у складу са процедурама из Закона о буџетском систему. Поступак започиње израдом Упутства за припрему буџета на основу кога буџетски корисници састављају своје финансијске планове. Анализу достављених захтева врши Одељење , предлог буџета утврђује Општинско веће, а коначну одлуку доноси СО. По истом поступку доносе се и Одлуке о ребалансу буџета. Одлука о буџету садржи и програмски буџет у складу са законом што захтева додатно ангажовање запослених. У складу са Законом о буџетском систему , ради се и родноодговорно буџетирање. Током 2021. године донето је 4 Решења о квотама потрошње за буџетске кориснике са изменама истих.

У делу извршења буџета врши се анализа и реализација захтева за пренос средстава, контрола извршења финансијског плана директних и индиректних корисника буџета, контрола преузетих обавеза ради утврђивања њихове усклађености са буџетом, редовно праћење примања и издатака буџета, води се помоћна евиденција о реализацији захтева за пренос средстава спортским удружењима, верским организацијама и осталим невладиним организацијама.

Послови трезора

Послови трезора који се обављају су финансијско планирање са праћењем и пројекцијом прилива

средстава на КРТ-у, управљање готовинским средствима и ликвидношћу.

Одељење је повезано електронски са Управом за трезор и на тај начин има увид у стање и промене на рачунима буџетских коринсика. Послови буџетског рачуноводства и извештавања обухватају вођење главне књиге, обраду плаћања и евидентирање примања, консолидацију финансијских извештаја буџетских корисника периодично и годишње, израду консолидованог завршног рачуна директног корисника и консолидованог рачуна трезора општине. Новина је израда Извештаја о учинку ,полугодишње и годишње о реализацији програмског буџета што је захтевало додатно ангажовање запослених. Редовно се достављају извештаји министарствима и другим органима.

Сваког месеца се до 5 у месецу врши усаглашавање прихода и расхода са Управом за трезор. Достављају се извештаји за плате и број запослених месечно на обрасцима ПЛ1 и ПЛ2. Достављају се месечни извештаји Министарству финансија о обавезама буџета

општине. Месечно се достављају извештаји о доцњама буџета и буџетских корисника, извештаји о инвестирању средстава КРТ-а ,као и о јавном дугу.Министарству за људска и мањинска права достављају се извештаји о реализованим програмима невладиних организација.

Месечно се достављају извештаји о зарадама и броју запослених у јавним предузећима у складу са Законом о јавним предузећима.Квартално се достављају извештаји о реализацији годишњег програма пословања јавних предузећа ресорним министарствима. Месечно се прегледа ЗИП образац за Јавно комунално предузеће.

Министарствима од којих смо добијали одређена наменска средства редовно се достављају извештаји о коришћењу средстава, као и по захтевима ДРИ.

Сваког месеца се, до 7 у месецу директно уносе финансијски подаци у апликацију Регистар запослених –Управа за трезор.Свакодневно се врши депоновање слободних средстава са рачуна буџета општине у банци.

Остали финансијски и књиговодствени послови

Одељење обавља све финансијске и књиговодствене послове за рачун буџета општине и за Општинску управу и одређене послове за 22 месне заједнице, рачун боловање преко 30 дана, синдикат Општинске управе, рачуна за помоћ избеглицама, Изборну комисију, подрачуне отворене за пројекте. То подразумева припрему финансијских планова и њихову измену, праћење реализације финансијских планова, праћење остварења уговора о јавним набавкама, контирање и књижење целокупне пословне документације, електронски пренос средстава са рачуна буџета , израду захтева за пренос, захтева за преузимање обавеза и захтева за плаћање, књижење извода, плаћање фактура, састављање и израду периодичних извештаја, израду завршних рачуна на крају пословне године, вођење помоћних књига тј. евиденције основних средстава, обавеза и потраживања. Књиговодствени послови се обављају у складу са Уредбом о буџетском рачуноводству.

Остали послови који се обављају су послови ликвидатуре, вођење економата, обрачун и исплата плата, уговора, дневница, стипендија, домског смештаја, родитељског додатка, путних трошкова, отпремнина, јубиларних награда, исплате разним комисијама, састављање М4 образаца, пореских пријава које се достављају електронски, периодично и годишње, попис и обрада пописа основних средстава и ситног инвентара, састављање статистичких извештаја, припрема података за извештаје, обрачуни и рачуне исплате за Изборну комисију, прати се потрошња горива и израђују квартални извештаји о истом,врши се редовно праћење измирења обавеза у апликацији ЦРФ у складу са Законом, врши се и електронско плаћање рачуна.

Локална пореска администрација

Локална пореска администрација обавља послове на утврђивању, наплати и контроли локалних прихода и то пореза на имовину, комуналне таксе за истицање фирме на пословном простору, накнаде за коришћење јавних добара, еко накнаде.

Током 2021. године било је 3903 нових и измењених пријава за имовину физичких лица, кроз ажурирање базе података ради промене власништва на основу података достављених од Судске јединице и Јавног бележника.Евидентирано је и обрађено 64 пријава за порез на имовину правних лица.

У 2021. години донето је 6922 решења за порез на имовину физичких лица, 64 решења за порез на имовину правних лица, 36 решења за комуналну таксу за истицање фирме на пословном простору, 466 решења за утврђивање еко накнаде за предузетнике и правна лица, 78 решења за утврђивање посебне накнаде за заштиту животне средине за претходне године, издато је 535 уверења. Послато је 3344 опомене о неизмиреним обавезама по основу локалних прихода. Током 2021 године поднето је 16 захтева за репрограм тј. одлагање плаћања дугованог пореза.

Приходи остварени од пореза на имовину 2021. години износе 26.137.409,50 динара, од комуналне таксе за истицање фирме на пословном простору 6.376.776,67 динара, од посебне накнаде за заштиту животне средине износе 3.439.688,44 динара,накнаде за коришћење простора на јавној површини 733.915,36, од накнаде за коришћење грађевинског земљишта износе 44.658,38 динара. Током 2021. године локална пореска адмнистрација је имала повећане активности у свом раду око разреза за земљиште, пријема пореских пријава за правна лица у електронском облику и спровођења Одлуке о зонирању ради обрачуна пореза ,што је захтевало додатно ангажовање запослених.

Редовно се обављају послови рад са странкама, усаглашавање стања, пријема и решавања по разним захтевима-597 захтева у 2021. години (исправку грешке, излазак комисије на терен, отпис по основу застарелости ...). Води се поступак по жалбама и врши пријава потраживања код Привредног суда за субјекте над којима је отворен поступак стечаја.Редовно се достављају извештаји Пореској управи у Београду и врши се израда пореског завршног рачуна до 31. марта текуће за претходну годину.

Остали послови

Током 2021. године спроведена је екстерна ревизија финансијских извештаја за 2020. годину и добијено је позитивно мишљење на исте.

Запослени у Одељењу обављају послове око расписивања и спровођења јавних конкурса за расподелу средстава из буџета општине за дотације спортским удружењима, невладиним и верским организацијама и медијима.То подразумева доношење Годишњег плана расписивања јавних конкурса, расписивање јавног конкурса, вођење записника, обраду материјала са седница Комисија и припрему Одлука и Уговора.Током 2021. године спроведено је 5 јавних конкурса.

Запослени у Одељењу, такође, учествују у припреми података, упитника и документације за конкурисање за средства која се шаљу према разним министарствима и донаторима заједно са Одељењем за локални економски развој. Запослени у Одељењу активно учествују у раду појединих општинских Комисија што захтева додатно радно ангажовање истих.

5) ОДЕЉЕЊЕ ЗА ИНСПЕКЦИЈСКЕ ПОСЛОВЕ

Ово одељење обавља послове надзора над спровођењем прописа из области комуналне делатности, планирања и изградње објеката, становања, саобраћаја, општинских и некатегорисаних путева и осталих прописа из надлежности општине.

Одељење за инспекцијске послове по систематизацији има **3 извршиоца из области комуналне, саобраћајне и грађевинске инспекције.**

Током 2021.године, сви инспектори Одељења су вршили теренске контроле поштовања противепидемијских мера, али и редовно обавештавали привредне субјекте о прописаним противепидемијским мерама за спречавање и сузбијање ширења вируса Ковид-19, и по налогу начелника ОУ, учествовали у заједничким инспекцијским надзорима над спровођењем прописаних противепидемијских мера, у складу са Упутством Координационе комисије за инспекцијски надзор, о чему су на дневном, недељном и месечном нивоу достављани извештаји начелнику Браничевског округа и начелнику ОУ. Током 2021.године контролисано је **440** привредних субјеката.

Послови комуналне инспекције обухватају послове који се односе на комуналне делатности и комунално уређење насеља на територији општине Кучево, контролу радног времена угоститељских објеката и врши контролу у складу са Законом о одржавању стамбених зграда („Сл.гласник РС“, бр.104/16), у оквиру својих овлашћења.

У оквиру превентивног деловања инспекције, на својој интернет страници поставио је план инспекцијског надзора за 2022.годину и имао свакодневно разговоре

са странкама, грађанима где је пружао информације, обављао саветодавне разговоре и упућивао странке како да поступају у складу са законом и другим прописима из ове области.

У првој половини 2021 .године, рађена је, за потребе ДРИ, ревизија сврсисходности у области комуналне делатности зоохигијене. Комунални инспектор је у извештајном периоду учествовао у радној групи за процену стања стабала у улици С.Саве и В.Живановића у Кучеву, као и у радној групи за финансијско управљање и контролу (ФУК).

Комунална инспекција у извештајном периоду имала је **35** ванредних инспекцијских надзора по службеној дужности, иницираних представкама грађана. **15** представки које нису биле по ЗУП-у, а део планираних редовних инспекцијских надзора је због појачаних контрола поштовања противепидемијских мера, био смањен.

Сви предмети су решени. Није било изјављених жалби на решења комуналног инспектора.

Послови саобраћајне инспекције

Инспектор за саобраћај и локалне и некатегорисане путеве врши контролу превоза робе и путника у друмском саобраћају и надзор над одржавањем некатегорисаних и општинских путева (сечење растиња и израда канала).

У току извештајног периода, инспектор је имао укупно **135** управних предмета, од којих **68** по захтеву странке, и **67** по службеној дужности. Од укупног броја предмета покренутих по службеној дужности, 2 предмета су везана за контролу превоза у друмском саобраћају, а 65 предмета је везано за надзор над одржавањем некатегорисаних и општинских путева. 25 ванупрaвних предмета. У извештајном периоду није изјављена ни једна жалба на решење саобраћајног инспектора.

У току 2021. године саобраћајни инспектор је, у оквиру превентивног деловања, на својој интернет страници поставио план инспекцијског надзора за 2022.годину и имао свакодневно разговоре са странкама, грађанима где је пружао информације, обављао саветодавне разговоре и упућивао странке како да поступају у складу са законом и другим прописима из области саобраћаја и путева.

Послови грађевинске инспекције

Грађевински инспектор врши контролу у складу са Законом о планирању и изградњи („"Службени гласник РС", бр. 72/2009, 81/2009, 64/2010 - Одлука УС РС, 24/2011, 121/2012,42/2013 - Одлука УС РС, 50/2013 - Одлука УС РС, 98/2013 - Одлука УС РС, 132/2014, 145/2014 и 83/2018) и Законом о озакоњењу објеката („Службени гласник РС“, бр.96/2015 и 83/2018), као и подзаконским актима из области грађевине, у оквиру поверених послова. Такође врши контролу у складу са Законом о одржавању стамбених зграда („Сл.гласник РС“, бр.104/16), у оквиру својих овлашћења.

Грађевински инспектор обавља инспекцијске послове који се састоје у вршењу инспекцијске контроле на лицу места, састављању записника, вођењу управног поступка, изрицању мера и доношењу решења, као и контроли извршења решења. На основу документације коју добија из Одељења за имовинско-правне послове, урбанизам и привреду, а која се односи на издате грађевинске дозволе, инспектор на лицу места утврђује да ли се инвеститор и извођач приликом градње придржавају услова наведених у техничкој документацији. У оквиру система обједињене процедуре (ЦЕОП) у комуникацији са надлежним органом врши контролу темеља и завршетка објеката у конструктивном смислу (два обавезна инспекцијска надзора у редовном поступку).

У току 2021. године грађевински инспектор је, у оквиру превентивног деловања, на својој интернет страници поставио план инспекцијског надзора за 2022.годину, програме уклањања објеката за сваки квартал, као и контролне листе из области грађевинарства;

-имао свакодневно разговоре са странкама, грађанима где је пружао информације, обављао саветодавне разговоре и упућивао странке како да поступају у складу са законом и другим прописима.

Грађевински инспектор по систематизацији обавља и послове руковођења Одељењем за инспекцијске послове. У оквиру ових послова издао је **63 налога** за инспекцијске надзоре у складу са Законом о инспекцијском надзору.

Поступајући по Закону о озакоњењу, инспектор је у 2020-ој години донео **112 решења** о обустављању поступака покренутих претходних година.

У извештајном периоду инспектор је имао укупно **52** управна предмета, од којих **50** по службеној дужности (30 контрола градње и 20 предмета бесправне градње), 43 вануправна предмета и **2** по захтеву странке. На решења грађевинског инспектора, у извештајном периоду није било изјављених жалби, нити покренутих управних спорова. Током 2021.године грађевински инспектор је издао 2 прекршајна налога и поднео 3 захтева за покретање прекршајних поступака. Судски поступци нису окончани. Поводом поднетих кривичних пријава за бесправну градњу, поступци пред основним судом још увек нису окончани.

Одељење за инспекцијске послове имало је, у извештајном периоду, укупно 662 предмета, од којих је 70 по захтеву странке, а 592 по службеној дужности. Од предмета по службеној дужности, 440 поступака је вођено у складу са Законом о заштити становништва од заразних болести и прописима Владе РС, као поверен посао. Издато је више прекршајних налога и поднето више захтева за покретање прекршајних поступака надлежном суду.

Активностима инспекције у оквиру превентивног деловања, у извештајном периоду остварени су значајни резултати на повећању законитости поступања надзираних субјеката и спречавању настанка штетних последица, што је резултирало мањим бројем наложених мера за отклањање незаконитости, као и мањим бројем поднетих захтева за покретање прекршајних поступака и кривичних пријава.

Одељење за инспекцијске послове сарађује са месним заједницама са подручја општине Кучево, Полицијском станицом Кучево – када је за извршење решења потребна асистенција полиције, као и у контроли саобраћаја од стране саобраћајног инспектора; са републичким инспекторима из области саобраћаја и грађевине и инспекторима са подручја нашег округа, где се ради на унапређивању сарадње, а са циљем ефикаснијег обављања инспекцијских послова.

6) ОДЕЉЕЊЕ ЗА ЛОКАЛНИ ЕКОНОМСКИ РАЗВОЈ

Одељење за локални економски развој обавља следеће послове:

- припрема, прати и извештава о процесу реализације пројеката приоритетних за локални развој,
- контакти и директна подршка локалној пословној заједници,
- предлаже измену нормативних аката у области локалног развоја,
- покреће иницијативу за припремање и измену урбанистичких планова,
- послови јавних набавки за директне кориснике буџетских средстава,
- припремање модела конкурсних документација и уговоре за све јавне набавке,
- састављање годишњег план набавки за директне кориснике,
- учествовање у изради годишњег плана набавки за потребе Месних заједница.
- ради на повезивању Српске дијаспоре са јадиницом локалне самоуправе – општином Кучево и развоја комуникације између локалне самоуправе и дијаспоре.
- обавља и друге послове у оквиру својих надлежности.

У оквиру овог одељења, за обављање наведених пословаа ангажовано је 5 извршилаца за пуним радним временом и један извршилац са пола радног времена.

1. **Конкурс Градови у фокусу 2021, Министарство културе**

Пројекат „Очување културног идентитета кроз културне догађаје“

Циљ пројекта је осавремењавање и унапређење доступности културних садржаја кроз набавку алуминијумске конструкције са бином, озвучења и расвете за потребе одржавања свих манифестација на отвореном на територији општине Кучево.

Вредност пројекта: 25,861,824.00 динара са ПДВ-ом. Пројекат није одобрен за финансирање.

2. Припрема Предлога пројекта „Унапређење и модернизација рада органа јединице локалне самоуправе и осавремењавање информационих технологија у општини Кучево“

Предлог пројекта је израђен по Јавном позиву за расподелу средстава буџетског фонда Министарства државне и локалне самоуправе. Одлуком о расподели средстава Министарства државне управе и локалне самоуправе општини Кучево нису додељена средства.

3. Пријава пројекта за програм подршке развоју пословне инфраструктуре за 2021. годину, Министарство привреде

Пројекат „Подизање туристичких капацитета кроз реконструкцију саобраћајне инфраструктуре, уређење јавних простора и повећање доступности информација за лакши приступ туристичким локалитетима на територији општине Кучево“

Циљ пројекта је унапређење саобраћајне инфраструктуре и јавних простора који су у функцији развоја туризма и других привредних делатности на територији општине Кучево кроз реконструкцију локалних путева, тротоара, платоа, као и обезбеђивање доступности информацијама о туристичкој понуди на територији општине Кучево које су од значаја и за туристе и за локално становништво.

У оквиру реализације Пројекта изведени су радови на следећим локацијама:

- Улица Бошка Вребалова у Кучеву,
- Општински пут О13 на КП бр. 266 КО Церемошња,
- Плато и тротоар код поште у Кучеву,
- Тротоар на КП бр.6098 и 6501 у Кучеву,
- Тротоар на КП бр.451/1 у Кучеву,
- Тротоар у улици Светог Саве у Кучеву,
- Саобраћајница на КП бр. 1807 КО Церовица и
- Плато у селу Нересница.

Вредност пројекта: 75.514.274,58 динара са ПДВ-ом. Пројекат је реализован у 2021. години.

4. Израда Елабората о оправданости отуђења грађевинског земљишта општине Кучево

За потребе потенцијалних инвеститора израђена су два Елабората о оправданости отуђења грађевинског земљишта општине Кучево и то за КП бр. 5619/2 КО Кучево 1 и за КП бр. 5312 КО Раброво. Елабората о оправданости отуђења грађевинског земљишта општине Кучево за КП бр. 5619/2 КО Кучево 1 је послат на сагласност Влади Републике Србије и добијена је сагласност за отуђење земљишта. Елабората о оправданости отуђења грађевинског земљишта општине Кучево за КП. бр. 5312 КО Раброво није послат на сагласност Влади Републике Србије, јер је инвеститор оодлучио да купи парцелу од општине.

5. Јавни конкурс за доделу средстава за суфинансирање реализације пројеката набавке, замене, реконструкције и санације котларница за грејање у 2021. години, Министарство заштите животне средине

Пројекат „Очувања и подизања квалитета ваздуха кроз реконструкцију котларнице у згради бившег Комитета у Кучеву“

Пројектом је предвиђена реконструкција котларнице и подстанице у подрумском простору објекта „бивше зграде Комитета – Кучево“ тако да задовољава потребе радијаторског грејања приземних просторија овог објекта и радијаторских просторија Полицијске станице МУП-а у Кучеву.

Вредност пројекта: 12.168.620,05 динара са ПДВ-ом. Пројекат није одобрен за финансирање.

6. Реализација Програма локалног економског развоја општине Кучево за 2020. годину

На Јавни позив за реализацију Програма локалног економског развоја пријаву су поднела два инвеститора. Одељење је радило стручну анализу оправданости инвестиционих улагања на основу достављених бизнис/инвестиционих планова инвеститора.

7. Административно – техничка подршка Комисији за доделу средстава ради реализације Програма локалног економског развоја општине Кучево

Одељење је пружало административно – техничку подршку Комисији за доделу средстава ради реализације Програма локалног економског развоја општине Кучево за 2020. годину. Припремало је нацрте свих докумената, које је доносила Комисија и припремало је документацију коју је усвајало Општинско веће општине Кучево.

8. Извештај о утрошеним средствима – реализацији Програма мера за унапређење услова живота локалне заједнице, а посебно за изградњу инфраструктурних објеката и других објеката у циљу побољшања услова живота на територији општине Кучево за 2020. годину.

Одељење за буџет и финансије доставило је тражене податке и наведено је да укупан остварени приход на име накнаде за коришћење минералних сировина за 2020. годину износи 3.668.750,27 динара и да су средства утрошена за учеће у финансирању „Пројекта реконструкције саобраћајница до туристичких и археолошких локалитета Краку Лу Јордан, Златни Пек, Јелена стена у Кучеву“.

9. Пријава на јавни конкурс за доделу средстава прикупљених по основу одлагања кривичног гоњења, Министарство правде

„Пројекат енергетске санације објекта ОШ „Угрин Бранковић“ подручног одељења у селу Шевица“

Објекат ОШ „Угрин Бранковић“ подручног одељења у Шевици предмет је овог пројекта и његовом реализацијом решиће се проблем дотрајале столарије на објекту уградњом нове, извршиће се енергетска санација фасадних површина и енергетска санација међуспратне конструкције и све ће то довести до значајних уштеда у потрошњи енергије потребне за загревање објекта и смањења трошкова исте.

Вредност пројекта: 3.764.790,16 динара са ПДВ-ом. Пројекат није одобрен за финансирање.

10. Програм мера за унапређење услова живота локалне заједнице, а посебно за изградњу инфраструктурних објеката и других објеката у циљу побољшања услова живота на територији општине кучево за 2021. годину

Одлуком о буџету општине Кучево за 2021. годину, планирана средстава за 2021. годину од накнаде за коришћење минералних сировина износе 5.600.000,00 динара. Средства из овог програма распоређују се за унапређење путне инфраструктуре и то за учешће у финансирању асфалтирања локалних путних праваца на територији општине Кучево у износу од 5.600.000,00 динара.

11. Програм коришћења средстава остварених од накнаде за коришћење шума и шумског замљишта на територији општине Кучево за 2021. Годину

Одлуком о буџету општине Кучево за 2021. годину („Службени гласник општине Кучево“, бр. 19-I/2020) и Одлуком о измени и допуни Одлуке о буџету

општине Кучево за 2021. годину („Службени гласник општине Кучево“, бр. 2/2021), планирана средстава за 2021. годину од накнаде за коришћење шума и шумског земљишта на територији општине Кучево износе 3.000.000,00 динара. Средства из овог програма распоређују се за унапређење шумских засада на територији општине Кучево.

12. Извештај о трошењу средстава остварених од накнаде за коришћење дрвета на територији општине Кучево за 2020. годину

У току 2020. године Општина Кучево није израдила Програм о трошењу средстава остварених од накнаде за коришћење дрвета. Приходи остварени од накнаде за коришћење дрвета у 2020. години износили су 2.132.706,06 динара. Средства су утрошена као општи приход буџета општине Кучево за потребе санације последица изазваним утицајем вируса COVID-19.

13. Локални акциони план запошљавања Општине Кучево за 2021. годину

Скупштина општине Кучево, на седници одржаној дана 21.05.2021. године, донела је Одлуку број I-06-1-93/2021 о Локалном акционом плану запошљавања Општине Кучево за 2021. годину.

У 2021. години реализована је мера подршке самозапошљавању која обухвата стручну помоћ и средства у виду субвенције за самозапошљавање.

Утрошена средства за реализацију ове мере износила су 4.750.000,00 динара, од којих су 2.375.000,00 динара средства општине, а 2.375.000,00 динара средства Националне службе. Реализовано је укупно 19 уговора у вредности од по 250.000,00 динара.

14. Кабинет министра задуженог за унапређење развоја недовољно развијених општина

Пројекат „Израда пројектно – техничке документације за асфалтирање путних праваца на територији општине Кучево“

Израђена је пројектно – техничка документација за путне правце на територији општине Кучево.

Вредност пројекта: 1.500.000,00 динара са ПДВ-ом. Пројекат је реализован у 2021. години.

15. Кабинет министра задуженог за унапређење развоја недовољно развијених општина

Пројекат „Очување и подизање квалитета ваздуха кроз реконструкцију котларнице у згради бившег Комитета у Кучеву“

Пројектом је предвиђена реконструкција котларнице и подстанице у подрумском простору објекта „бивше зграде Комитета – Кучево“ тако да задовољава потребе радијаторског грејања приземних просторија овог објекта и радијаторских просторија Полицијске станице МУП-а у Кучеву.

Вредност пројекта: 12.710.811,66 динара са ПДВ-ом. Пројекат је реализован у 2021. години.

16. Припрема Предлога Решења о именовању председника и чланова Комисије за надзор ради реализације Програма локалног економског развоја општине Кучево и припрема Предлога Пословника о раду Комисије за надзор ради реализације Програма локалног економског развоја општине Кучево

Одељење је израдило предлоге докумената, који су послати Општинском већу општине Кучево на усвајање.

17. Захтев за коришћење субвенција за финансирање инфраструктурних пројеката, Министарство трговине, туризма и телекомуникација за доделу субвенција и дотација намењених за пројекте развоја туризма у 2021. години

Пројекат „Унапређење туристичке дестинације кроз подизање квалитета саобраћајне инфраструктуре на територији општине Кучево“

Пројектом је планирана реконструкција саобраћајнице у селу Дубока у дужини од 110 метара, реконструкција улице Светог Саве у селу Раброво у дужини од 645

метара и реконструкција улица у дужини од 180 метара и тротоара у дужини од 530 метара око вртића у улицама Браће Ивковић, 25. Маја, Царице Милице и Косовској улици у насељу
Кучево.

Вредност пројекта: 21.745.712,12 динара са ПДВ-ом. Пројекат није одобрен за финансирање.

18. Јавни конкурс за доделу средстава за суфинансирање реализације пројекта превенције нелегалног одлагања отпада и уклањање у 2021. години, Министарство заштите животне средине

„Пројекат спречавања нелегалног депоновања отпада и превенције настајања нових дивљих депонија на територији општине Кучево“

Укупна вредност пројекта износила је 1.509.024,00 динара, при чему је сопствено учешће општине Кучево износило 301.804,80 динара, а учешће Министарства 1.207.219,20 динара. Пројекат је реализован 2021. године.

19. Припрема документације за пријаву на Јавни конкурс за доделу бесповратних средстава за доделу сеоске куће са окућницом

Странке су долазиле за информације о условима Јавног конкурса. Имали смо две заинтересоване странке. Једну ванбрачну заједницу и једну самохрану мајку. Ванбрачна заједница је конкурисала и одобрена су јој средства, цео поступак је завршен. Самохрана мајка није конкурисала, јер кућа није испуњава основне услове за живот и становање.

20. Јавни позив за подношење захтева за остваривање права на подстицаје за инвестиције за унапређење и развој руралне јавне инфраструктуре у 2021. години, Министарство пољопривреде, шумарства и водопривреде, Управа за аграрна плаћања

Припрема предлога пројеката у складу са Јавним позивом за подношење захтева за остваривање права на подстицаје за инвестиције за унапређење и развој руралне јавне инфраструктуре у 2021. години. Општина Кучево је поднела Захтев за остваривање права на подстицаје за инвестиције за унапређење и развој руралне јавне инфраструктуре са Пројектом унапређења и развоја руралне јавне инфраструктуре на територији општине Кучево (број IV-05-30-46/2021 од 30.07.2021. године). Пројектом унапређења и развоја руралне јавне инфраструктуре на територији општине Кучево, предвиђа се реконструкција дела саобраћајнице у селу Буковска у дужини од 2.640,00 метара. Средства нису одобрена.

21. Припрема Предлога пројекта Манифестација „Михољски сусрети села“

Одељење је радило на припреми Предлога пројекта за организовање Манифестације „Михољски сусрети села. Општина је аплицирала на Јавни позив Министарства за бригу о селу. Пројекат је одобрен за финансирање и успешно реализован.

22. Припрема Предлога пројекта за доделу бесповратних средстава за куповину минибусева за превоз сеоског становништва на територији РС

Одељење је радило на припреми Предлога пројекта за доделу бесповратних средстава за куповину минибусева за превоз сеоског становништва на територији РС. Општина је аплицирала на Јавни позив Министарства за бригу о селу. Пројекат је одобрен за финансирање.

23. План развоја општине Кучево за период од 2022. до 2030. године

Одељење је са радним групама и стручним консултантом радило на припреми Предлога Плана развоја, Ex post анализе, анализе стања, спрводило је упитник и израдило анализу истог. План и пропратна документација су израђени, стављени на Јавну расправу, а затим их је усвојила Скупштина општине Кучево.

24. Припрема Предлога пројекта „Унапређење и модернизација рада органа јединице локалне самоуправе и осавремењавање информационих технологија у општини Кучево“

Предлог пројекта је израђен по Јавном позиву за расподелу средстава Министарства државне и локалне самоуправе. Одлуком о расподели средстава Министарства државне управе и локалне самоуправе за општину Кучево су опредељена средства у износу од 4.700.000,00 динара. 13.12.2021. године потписан је Уговор са Министарством државне управе и локалне за реализацију горе наведеног пројекта. Затим се приступило спровођењу јавне набавке за набавку опреме. Уговор о набавци опреме за реализацију пројекта закључен је 28.12.2021. године.

25. Припрема Предлога пројекта „Реконструкција и опремање кухиње и вешераја у Предшколској установи „Лане“ Кучево“

Предлог пројекта је израђен по Јавном позиву за расподелу средстава Министарства државне и локалне самоуправе. Одлуком о расподели средстава Министарства државне управе и локалне самоуправе за општину Кучево су опредељена средства у износу од 10.300.000,00 динара. 13.12.2021. године потписан је Уговор са Министарством државне управе и локалне за реализацију горе наведеног пројекта.

26. Припрема Програма локалног економског развоја општине Кучево за период од 2022. до 2024. године

Програм је израђен, стављен на Јавну расправу и послат Комисији за контролу државне помоћи на давање сагласности.

27. Припрема пројектно – техничке докуемнатације и припрема и ажурирање пројектних документација за јавне конкурсе и јавне позиве министарста

- Израђен је Идејни Пројекат са предмером и предемером и предрачуном за санацију фасада 4 зграде у улици Св. Саве бр.77-127,
- Израђено је Идејно решење за Трг “Ланка” Дубока,
- Израђен је Пројекат за извођење - Реконструкција фонтане на Тргу Вељка Дугошевића,
- Израђен је Пројекат за рушење зграде Основне Школе у Љешници,
- Израђена је Идејна скица за израду потпорног зида на КО Кучево - КП 104/1,
- Израђено је Идејно решење Павиљона за летњу наставу при средњој школи Кучево.

Одељење је обављало и све друге послове по налогу непосредних руководиоца и сарађивало са другим одељењима Општинске управе општине Кучево и службама општине Кучево.

Послови јавних набавки

У извештајном периоду спроведене су и реализоване јавне набавке као и набавке на које се закон не примењује,у складу са Законом о јавним набавкама. Извештај о раду је дат у следећим табелама.

Израда Плана ЈН и измене и допуне Плана ЈН за Наручиоце – Општинска управа Кучево и Председник општине Кучево:

Редни број	Назив	Број обрађених планова
1.	Израда и усвајање Плана ЈН за 2021. годину	2
2.	Измене и допуне Плана ЈН за 2021. годину	9
	УКУПНО:	**11**

Поступцијавних набавки спроведни путем Портала јавних набавки, за Наручиоца – Општинска управа Кучево:

Редни број	Врста поступка јавне набавке	Број спроведених набавки
1.	Отворени поступак	22
2.	Оквирни споразум са једним привредим субјектом	1
	УКУПНО:	**23**

- Наручиоци Председник општине, Скупштина општине и Правобранилаштво општине Кучево нису имали јавне набавке у периоду од 01.01.2021. до 31.12.2021. године.

- Наручилац Општинска управа Кучево је у 2021. години имао 2 (два) обустављена поступка јавне набавке.

Спроведене и реализоване набавке на које се Закон о јавним набавкама не примењује, сходно члану 27. став 1. тачка 1, члан 27, став 1., тачка 3, члан 12. став 1. тачка 7., члан 12.став 1 тачка 11, члан 12. Став 1 тачка 2 и члан 14. Став 1 тачка 4 („Сл. гласник РС“бр.91/2019), за Наручиоца – Општинска управа Кучево:

Редни број	Врста предмета	Број спроведених набавки
1.	Добра	47
2.	Услуге	57
3.	Радови	4
	УКУПНО:	**108**

Спроведене и реализоване набавке на које се Закон о јавним набавкама не примењује, сходно члану 27. став 1. тачка 1, члан 27, став 1., тачка 3, члан 12. став 1. тачка 7., члан 12.став 1 тачка 11, члан 12. став 1 тачка 2 и члан 14. став 1 тачка 4 („Сл. гласник РС“ бр.91/2019), за Наручиоца – Председник општине:

Редни број	Врста предмета	Број спроведених набавки
1	Добра	14
2	Услуге	7
3	Радови	0
	УКУПНО:	**11**

Спроведене и реализоване набавке на које се Закон о јавним набавкама не примењује, сходно члану 27. став 1. тачка 1, члан 27, став 1., тачка 3, члан 12. став 1. тачка 7., члан 12.став 1 тачка 11, члан 12. Став 1 тачка 2 и члан 14. Став 1 тачка 4 („Сл. гласник РС“бр.91/2019), за Наручиоца – Скупштина општине:

Редни број	Врста предмета	Број спроведених набавки
1	Добра	5
2	Услуге	4
3	Радови	0
	УКУПНО:	**9**

Из напред наведеног може се закључити да су запослени у Општинској управи извршавали своје задатке на задовољавајући начин и без већих проблема.

Предлагач
НАЧЕЛНИК ОПШТИНСКЕ УПРАВЕ
Никола Милорадовић

IZVEŠTAJ O NABAVKAMA

Naručilac: **101276623 - Opštinska uprava Kučevo**
Godina: **2021**

NABAVKE IZUZETE OD PRIMENE ZAKONA O JAVNIM NABAVKAMA

	Dobra		Radovi		Usluge	
	Ukupni iznos	*Ukupni iznos (sa PDV)*	*Ukupni iznos*	*Ukupni iznos (sa PDV)*	*Ukupni iznos*	*Ukupni iznos (sa PDV)*
Član 12. stav 1. tač. 11) - nabavke od naručilaca ili grupe naručilaca koji su nosioci isključivog prava na osnovu kojeg jedini mogu da obavljaju određenu delatnost na određenom geografskom području i koje im je dodeljeno ili proizlazi iz zakona, podzakonskog akta ili pojedinačnog akta			21.305.477,90	25.566.573,49	1.991.339,98	2.389.607,98
Član 12. stav 1. tač. 2) - kupovina vremena za televizijsko, odnosno radijsko emitovanje, odnosno vremena za emitovanje programskih sadržaja, od pružaoca medijskih usluga					40.000,00	48.000,00
Član 14. stav 1. tač. 4) - nabavke dobara i usluga u vezi sa sigurnosnim bojama za izradu novčanica, identifikacionih dokumenata i akciznih markica, nabavke zaštićenih papira za izradu novčanica, OVD elemenata zaštite za izradu novčanica, identifikacionih dokumenata, polikarbonatne folije i čipova za izradu identifikacionih dokumenata, retroreflektujuće folije za registarske tablice, rondela za izradu kovanog novca i nabavke usluga transporta novca, kao i obezbeđenja transporta novca, pošiljki gotovog novca i efektivnog stranog novca	228.853,83	274.624,60				
Član 27. tačka 1) - nabavke čija je procenjena vrednost manja od pragova do kojih se Zakon ne primenjuje - za nabavku dobara, usluga i sprovođenje konkursa za dizajn, čija je procenjena vrednost manja od 1.000.000 dinara i nabavku radova čija je procenjena vrednost manja od 3.000.000 dinara	6.250.355,34	7.227.600,12	1.024.292,67	1.229.151,20	4.760.210,22	5.193.189,72

Član 27. tačka 3) - nabavke čija je procenjena vrednost manja od pragova do kojih se Zakon ne primenjuje - za nabavku društvenih i drugih posebnih usluga iz člana 75. ovog zakona čija je procenjena vrednost manja od 15.000.000 dinara kada nabavku sprovodi javni naručilac, odnosno manja od 20.000.000 dinara kada nabavku sprovodi sektorski naručilac					4.304.837,60	4.304.837,60
Ukupno:	**6.479.209,17**	**7.502.224,72**	**22.329.770,57**	**26.795.724,69**	**11.096.387,80**	**11.935.635,30**

UGOVORI ZAKLJUČENI U POSTUPCIMA JAVNIH NABAVKI

	Dobra			Radovi			Usluge		
	Broj zaključenih ugovora	*Ukupni iznos*	*Ukupni iznos (sa PDV)*	*Broj zaključenih ugovora*	*Ukupni iznos*	*Ukupni iznos (sa PDV)*	*Broj zaključenih ugovora*	*Ukupni iznos*	*Ukupni iznos (sa PDV)*
Otvoreni postupak	6	15.680.476,67	18.816.572,00	2	14.452.050,50	16.951.795,60	14	6.236.053,05	7.152.563,66
Ukupno:	**6**	**15.680.476,67**	**18.816.572,00**	**2**	**14.452.050,50**	**16.951.795,60**	**14**	**6.236.053,05**	**7.152.563,66**

UGOVORI ZAKLJUČENI NA OSNOVU OKVIRNIH SPORAZUMA I SISTEMA DINAMIČNIH NABAVKI

	Dobra		
	Broj zaključenih ugovora	*Ukupni iznos*	*Ukupni iznos (sa PDV)*
Okvirni sporazum sa jednim privrednim subjektom	1	1.450.511,00	1.740.613,20
Ukupno:	**1**	**1.450.511,00**	**1.740.613,20**

IZMENE UGOVORA

	Radovi			
	Broj izmena trajanja ugovora	*Broj izmena vrednosti ugovora*	*Ukupni iznos izmena vrednosti*	*Ukupni iznos vrednosti (sa PDV)*
Potreba za izmenom nastala zbog okolnosti koje savestan naručilac nije mogao da predvidi (čl. 158. st. 1. Zakona o javnim nabavkama)	1	0	0,00	0,00
Total	**1**	**0**	**0,00**	**0,00**

IZVEŠTAJ O NABAVKAMA

Naručilac: **101276623 - Predsednik opštine Kučevo**

Godina: **2021**

NABAVKE IZUZETE OD PRIMENE ZAKONA O JAVNIM NABAVKAMA

	Dobra		Usluge	
	Ukupni iznos	*Ukupni iznos (sa PDV)*	*Ukupni iznos*	*Ukupni iznos (sa PDV)*
Član 27. tačka 1) - nabavke čija je procenjena vrednost manja od pragova do kojih se Zakon ne primenjuje - za nabavku dobara, usluga i sprovođenje konkursa za dizajn, čija je procenjena vrednost manja od 1.000.000 dinara i nabavku radova čija je procenjena vrednost manja od 3.000.000 dinara	1.452.478,99	1.706.683,50	725.000,00	810.000,00
Član 27. tačka 3) - nabavke čija je procenjena vrednost manja od pragova do kojih se Zakon ne primenjuje - za nabavku društvenih i drugih posebnih usluga iz člana 75. ovog zakona čija je procenjena vrednost manja od 15.000.000 dinara kada nabavku sprovodi javni naručilac, odnosno manja od 20.000.000 dinara kada nabavku sprovodi sektorski naručilac			1.653.333,33	1.984.000,00
Ukupno:	**1.452.478,99**	**1.706.683,50**	**2.378.333,33**	**2.794.000,00**

IZVEŠTAJ O NABAVKAMA

Naručilac: **101276623 - Skupština opštine Kučevo**

Godina: **2021**

NABAVKE IZUZETE OD PRIMENE ZAKONA O JAVNIM NABAVKAMA

	Dobra		Usluge	
	Ukupni iznos	*Ukupni iznos (sa PDV)*	*Ukupni iznos*	*Ukupni iznos (sa PDV)*
Član 27. tačka 1) - nabavke čija je procenjena vrednost manja od pragova do kojih se Zakon ne primenjuje - za nabavku dobara, usluga i sprovođenje konkursa za dizajn, čija je procenjena vrednost manja od 1.000.000 dinara i nabavku radova čija je procenjena vrednost manja od 3.000.000 dinara	52.696,17	61.996,00	154.800,00	185.760,00
Član 27. tačka 3) - nabavke čija je procenjena vrednost manja od pragova do kojih se Zakon ne primenjuje - za nabavku društvenih i drugih posebnih usluga iz člana 75. ovog zakona čija je procenjena vrednost manja od 15.000.000 dinara kada nabavku sprovodi javni naručilac, odnosno manja od 20.000.000 dinara kada nabavku sprovodi sektorski naručilac			166.666,66	200.000,00
Ukupno:	**52.696,17**	**61.996,00**	**321.466,66**	**385.760,00**

[30] СКУПШТИНА ОПШТИНЕ КУЧЕВО

На основу члана 40. став 1. тачка 47) Статута општине Кучево („Службени гласник општине Кучево", бр. 1/19) и члана 65. Пословника Скупштине општине Кучево („Службени гласник општине Кучево“ број: 13/19, 15/20 и 22/21),

Скупштина општине Кучево на седници одржаној дана 27.05.2022. године, доноси:

РЕШЕЊЕ
О РАЗРЕШЕЊУ ЧЛАНА КОМИСИЈЕ ЗА СТАТУТАРНА И КАДРОВСКА ПИТАЊА

Члан 1.

Разрешава се члан Комисије за статутарна и кадровска питања Скупштине општине Кучево, и то:

1. Славиша Томић из Ракове Баре.

Члан 2.

Решење ступа на снагу осмог дана од дана објаве у „Службеном гласнику општине Кучево“.

Члан 3.

Решење доставити: Славиши Томићу из Ракове Баре, благајни и архиви СО Кучево.

Број: I-06-1-92/2022
У Кучеву 27.05.2022.

СКУПШТИНА ОПШТИНЕ КУЧЕВО

СЕКРЕТАР СКУПШТИНЕ
Драган Милорадовић, с.р.

ПРЕДСЕДНИК СО КУЧЕВО
Бранко М. Кецман, с.р.

[31] СКУПШТИНА ОПШТИНЕ КУЧЕВО

На основу члана 40. Става 1. тачке 47) Статута општине Кучево („Службени гласник општине Кучево", бр. 1/19) и члана 65. Пословника Скупштине општине Кучево („Службени гласник општине Кучево“, број. 13/19, 15/20 и 22/21),

Скупштина општине Кучево на седници одржаној дана 27.05.2022. године, доноси:

РЕШЕЊЕ
О ИМЕНОВАЊУ ЧЛАНА КОМИСИЈЕ ЗА СТАТУТАРНА И КАДРОВСКА ПИТАЊА

Члан 1.

Именује се члан Комисије за статутарна и кадровска питања:

1. Ненад Микић из Кучева.

Члан 2.

Решење доставити: Ненаду Микићу, благајни и архиви СО Кучево.

Члан 3.

Решење ступа на снагу осмог дана од дана објаве у „Службеном гласнику општине Кучево“.

Број: I-06-1-93/2022
У Кучеву 27.05.2022.

СКУПШТИНА ОПШТИНЕ КУЧЕВО

СЕКРЕТАР СКУПШТИНЕ
Драган Милорадовић, с.р.

ПРЕДСЕДНИК СО КУЧЕВО
Бранко М. Кецман, с.р.

САДРЖАЈ

НАЗИВ ОРГАНА

[Редни број] Назив акта *страна*

СКУПШТИНА ОПШТИНЕ КУЧЕВО

[1] Одлука о измени и допуни Одлуке о буџету Општине Кучево за 2022 годину 1

[2] Одлука о завршном рачуну буџета Општине Кучево за 2021. годину 286

[3] Одлука о усвајању Стамбене стратегије општине Кучево за период од 2022. до 2028. године, са Акционим планом за спровођење стамбене стратегије општине Кучево за 2022. годину 551

[4] Одлука о пружању стамбене подршке на територији општине Кучево 588

[5] Одлука о усвајању Програма стамбене подршке за унапређење услова становања 597

[6] Одлука о измени и допуни Одлуке о комуналним делатностима и комуналном уређењу насеља на територији општине Кучево 600

[7] Одлука о општинском водоводу и канализацији 601

[8] Одлука о приступању односно покретању поступка отуђења непокретности из јавне својине општине Кучево дела зграде пословних услуга и КП бр. 652/2 КО Нересница непосредном погодбом 632

[9] Програм постављања привремених-мањих монтажних објеката на површинама јавне намене у насељеном месту Кучајна 634

[10] Извештај и Одлука о Извештају о усклађености планираних и реализованих активности из програма пословања за I квартал 2022. године Јавног комуналног предузећа „Кучево“ Кучево 635

[11] Закључак о Извештају о раду Општинског већа општине Кучево за 2021. годину 659

[12] Закључак о Извештају о остваривању програма управљања Спомеником природе „Пећина Равништарка“ у 2021. години и Извештају о остваривању програма управљања Спомеником природе „Пећина Церемошња“ у 2021. години 664

[13] Закључак о Извештају о раду Штаба за ванредне ситуације за територију општине Кучево за 2021. годину 678

[14] Закључак на Годишњи план рада Штаба за ванредне ситуације општине Кучево за 2022. годину 685

[15] Закључак на Годишњи програм рада Центра за културу „Драган Кецман“ Кучево за 2022. годину 689

[16] Закључак на Програм рада Библиотеке „Никола Сикимић Максим“ Кучево са финансијским планом за 2022. годину 692

[17] Решење о разрешењу чланова Школског одбора Основне школе „Угрин Бранковић“ у Кучеву 701

[18] Решење о именовању чланова Школског одбора Основне школе „Угрин Бранковић“ у Кучеву 702

[19] Решење о разрешењу чланова Школског одбора Основне школе „Милутин Миланковић“ у Раброву 703

[20] Решење о именовању чланова Школског одбора Основне школе „Милутин Миланковић“ у Раброву 704
[21] Решење о разрешењу члана Школског одбора Основне школе „Вељко Дугошевић“ из Турије 705
[22] Решење о именовању члана Школског одбора Основне школе „Вељко Дугошевић“ из Турије 706
[23] Решење о разрешењу члана Управног одбора Центра за културу „Драган Кецман“ Кучево 707
[24] Решење о именовању члана Управног одбора Центра за културу „Драган Кецман“ Кучево 708
[25] Решење о разрешењу члана Надзорног одбора Дома здравља Кучево 709
[26] Решење о именовању члана Надзорног одбора Дома здравља Кучево 710
[27] Одлука о измени Одлуке о накнадама за рад изабраних, постављених и именованих лица 711
[28] Одлука о усвајању Оперативног плана за одбрану од поплава за водотоке II реда за територију општине Кучево за 2022. годину 712
[29] Закључак о Извештају о раду Општинске управе општине Кучево за 2021. годину 750
[30] Решење о разрешењу члана Комисије за статутарна и кадровска питања 785
[31] Решење о именовању члана Комисије за статутарна и кадровска питања 786

- **СЛУЖБЕНИ ГЛАСНИК:** „Службени гласник Општине Кучево“, број 9/2022 од 27.05.2022. године
- **Оснивач, издавач и уредништво:** ОПШТИНА КУЧЕВО – Општинска управа Кучево / Скупштина општине Кучево
- **Приређивач издања (компјутерска/графичка/техничка припрема, дизајн, прелом):** медијски сарадник (ДМ)